

~~SSA~~

JOHANN WOLFGANG GOETHE - UNIVERSITÄT

FRANKFURT AM MAIN



Dieses Verzeichnis
gilt hinsichtlich des Personenteils
auch für das WS 1986/87,
für das nur ein Vorlesungsverzeichnis erscheint

V

10/2

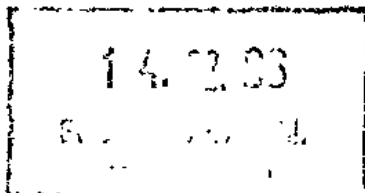

VORLESUNGS-
UND PERSONENVERZEICHNIS
FÜR DAS SOMMERSEMESTER
1986

ZEITTADEL

Sommersemester 1986:

Beginn des Sommersemesters 1986	1. April 1986
Vorlesungsbeginn	7. April 1986
Vorlesungsschluß	5. Juli 1986
Ende des Sommersemesters 1986	30. Sept. 1986

Rückmeldung: 10. Jan. bis 1. März 1986
Belegfrist: 28. April bis 9. Mai 1986
Aufnahme als Gasthörer: 1. bis 30. April 1986
Exmatrikulation zum Ende des Semesters: bis 31. Okt. 1986

Wintersemester 1986/87:

Beginn des Wintersemesters 1986/87	1. Okt. 1986
Vorlesungsbeginn	20. Okt. 1986
Vorlesungsfrei (Weihnachten)	22. Dez. 1986 bis 3. Jan. 1987
Vorlesungsschluß	21. Febr. 1987
Ende des Wintersemesters 1986/87	31. März 1987

Rückmeldung: 10. Juni bis 1. Sept. 1986
Belegfrist: 10. bis 21. Nov. 1986
Aufnahme als Gasthörer: 1. bis 31. Okt. 1986
Exmatrikulation zum Ende des Semesters: bis 30. April 1987

Die Einschreibung (Immatrikulation) setzt eine fristgerechte Bewerbung voraus. Bewerbungsfrist für ein Sommersemester bis 15. Jan. bzw. für ein Wintersemester bis 15. Juli. Die Bewerbung muß spätestens zu diesem Zeitpunkt der zuständigen Stelle vorliegen.

Zuständige Stelle für **deutsche** Bewerber:

ZVS	oder	Studentensekretariat
Postfach 8000		der Johann Wolfgang Goethe-Universität
4600 Dortmund		Postfach 111 932
		6000 Frankfurt am Main 11

Die Zuständigkeit ergibt sich aus dem gewählten Studiengang bzw. aus dem Ausbildungsstand des Bewerbers.

Es empfiehlt sich, bezüglich der zuständigen Stelle im hiesigen Studentensekretariat (Tel. 069-798/3291-3296) rechtzeitig Erkundigungen einzuholen.

Für **ausländische** Studienbewerber:

Akad. Auslandsstelle
der Johann Wolfgang Goethe-Universität
Postfach 111 932
6000 Frankfurt am Main 11

Vorlesungsfreie Tage im SS 1986:

1. Mai	Tag der Arbeit
8. Mai	Christi Himmelfahrt
17. Mai	Pfingstsamstag
19. Mai	Pfingstmontag
20. Mai	Wäldchestag
29. Mai	Fronleichnam
17. Juni	Tag der deutschen Einheit

JOHANN WOLFGANG GOETHE - UNIVERSITÄT

FRANKFURT AM MAIN

Senckenberganlage 31

Postanschrift:

Johann Wolfgang Goethe-Universität
Postfach 1119 32
6000 Frankfurt am Main 11

Telefon:

Kerngebiet: (069) 7981	bei Durchwahl: 798 + Nebenstelle
Klinikum: (069) 63011	bei Durchwahl: 6301 + Nebenstelle
Niederursel: (069) 58000	bei Durchwahl: 5800 + Nebenstelle

Telex:

Universität: 413932 unif d
Stadt- und Universitätsbibliothek: 414024 stub d

Konten der Universitätskasse:

Landeszentralbank Girokonto 50001508, Bankleitzahl 50000000
Postgirokonto Frankfurt a. M. Nr. 2357-602, Bankleitzahl 50010060
Stadtsparkasse Frankfurt a. M. Nr. 28605, Bankleitzahl 50050102

VORLESUNGSVERZEICHNIS
FÜR DAS SOMMERSEMESTER

1986

V 10/2

Stadt- u. Univ.-Bibl.
Frankfurt/Main

Herausgeber: Präsident der Johann Wolfgang Goethe-Universität Frankfurt

Redaktion: Hilde Schmidt, Tel. 798-2234

Druck: Druckerei Hugo Haßmüller, Frankfurt am Main

Redaktionsschluß: 1. 12. 1985

Verlag und Vertrieb: Univ.-Buchhandlung Biazek & Bergmann, Goethestr. 1, 6000 Frankfurt a. M.

INHALTSVERZEICHNIS

Lehrveranstaltungen:

Fachbereich 1: Rechtswissenschaft	5
Fachbereich 2: Wirtschaftswissenschaften	13
Fachbereich 3: Gesellschaftswissenschaften	20
Fachbereich 4: Erziehungswissenschaften	31
Fachbereich 5: Psychologie	41
Fachbereich 6: Religionswissenschaften	46
Fachbereich 7: Philosophie	53
Fachbereich 8: Geschichtswissenschaften	54
Fachbereich 9: Klass. Philologie und Kunstwissenschaften	59
Fachbereich 10: Neuere Philologien	72
Fachbereich 11: Ost- u. außereurop. Sprach- u. Kulturwissenschaften	91
Fachbereich 12: Mathematik	97
Fachbereich 13: Physik	101
Fachbereich 14: Chemie	110
Fachbereich 15: Biochemie, Pharmazie u. Lebensmittelchemie	117
Fachbereich 16: Biologie	121
Fachbereich 17: Geowissenschaften	128
Fachbereich 18: Geographie	134
Fachbereich 19: Humanmedizin	138
Fachbereich 20: Informatik	162
Fachbereich 21: Sportwissenschaften u. Arbeitslehre	164
Didakt. Zentrum	168
Zentrum für Nordamerikaforschung (ZENAF)	169
Veranstaltungen zum Umweltproblem	171
Veranstaltungen im Bereich Theater, Film u. Fernsehen	172
Veranstaltungen für Hörer aller Fachbereiche (z. B. Poetik)	174
Personenverzeichnis	177
Namensverzeichnis	277

Soweit von den Fachbereichen angegeben ist, sind die Veranstaltungen durch folgende Symbole gekennzeichnet:

- Vb = Beginn der jeweiligen Veranstaltung
- V = Vorlesung
- S = Seminar
- P = Proseminar
- Ü = Übung
- K = Kurs
- PR = Praktikum
- AG = Arbeitsgemeinschaft
- E = Exkursion
- UK = Unterricht am Krankenbett
- KO = Kolloquium
- GS = Grundstudium
- HS = Hauptstudium

Darüber hinaus haben einige Fachbereiche weitere Abkürzungen verwendet, deren Erklärung beim betreffenden Fachbereich zu finden ist.

Die nachstehend aufgeführten Veranstaltungen finden statt, sofern die Mittelzuweisungen bzw. die Personalstellensituation dies erlaubt.

FACHBEREICH 1: RECHTSWISSENSCHAFT

Das Veranstaltungsangebot orientiert sich am Studienplan des Fachbereichs Rechtswissenschaft. Nähere Informationen über das Studium der Rechtswissenschaft enthalten folgende Broschüren:

- „Studium der Rechtswissenschaft in Frankfurt“
(Studienplan mit Erläuterungen und allgemeinen Hinweisen), erhältlich im Dekanat;
- „Vorlesungskommentar zum SS 1986“ (liegt ab Ende des WS vor);
- Empfehlungen der Betriebseinheiten zum Studium der Wahlfachgruppen (WFG), erhältlich in den Instituten.

Für Studienanfänger wird eine spezielle ganztägige Gruppenberatung vor Vorlesungsbeginn angeboten; Einzelheiten hierzu werden brieflich mitgeteilt.

Für Fragen u. bei Sorgen steht die Studienberatung des Fachbereiches für Studenten aller Semester zur Verfügung.

Sprechstd.: Mo Do 10-12 Raum 202/203, Allgem. Stud.-Beratung, Di 10-12 Raum 202, f. Studienanfänger während des Semesters.

Gruppenberatung, besonders für Examensgruppen, ist nach telef. Vereinbarung möglich. Tel.Nr. 798-33 62, -36 19, -22 01

VERANSTALTUNGEN FÜR STUDIENANFÄNGER

- | | | |
|----------------|---|----------------------|
| 010016/ | V Grundlagen des Rechts (sozialwiss., methodologisch, historisch – in Verb. mit einer Einführung in den jurist. Studiengang), (rechtswiss. u. fachübergreifende sozialwiss.-rechtswiss. Einführungsveranst. gem. § 9 Abs. 1 Ziff. 2 b JAG) mit AG, Mo-Do 10-12, Fr 8-10, Simon Mo, Simon Di, Steinberg Mi, Neumann Do, Paul Fr (Vb 7.4.) (1. Sem.) | Gem.-Veranst. |
| 010029/ | KO Vertiefungsveranst. zu Nr. 010016, Mo-Do 14-16, Fr 10-12, Simon Mo, Simon Di, Steinberg Mi, Neumann Do, Paul Fr (Vb 7.4.) (1. Sem.) | Gem.-Veranst. |

RECHTSTHEORIE, RECHTSSOZIOLOGIE, RECHTSPHILOSOPHIE

- | | | |
|---------------------|--|----------------------|
| 010032/01157 | V+Ü Einführung in die Rechtsphilosophie u. -soziologie (Grundlagenveranst. gem. § 9 Abs. 1 Ziff. 2 c JAG) m. Grundlagenschein, Mi 8-10 (Vb 9.4.) (2. Sem.) | Neumann |
| 010045/01097 | V+Ü Einführung in die Wissenschaftstheorie der Sozialwissenschaften (Grundlagenveranst. gem. § 9 Abs. 1 Ziff. 2 c JAG) m. Grundlagenschein, Do 12-16 (Vb 10.4.) (2. Sem.) | Paul |
| Seminare: | | |
| 010058/01097 | S Rechtssoziolog. Seminar: Über Verbrechen u. Strafen, Do 16-18 (Vb 10.4.) (ab 2. Sem.) | Paul |
| 010061/ | S Rechtsphilosoph. Seminar: John Locke, Do 17-19 (Vb 17.4.); E.A. Wolff u. Zaczyk | Gem.-Veranst. |

RECHTSGESCHICHTE

- | | | |
|---------------------|---|------------------------|
| 010074/01066 | V+Ü Rechtsgeschichte II (Gesellschaft, Staat u. Recht der Bürgerl. Epoche) m. Übungen (Grundlagenschein gem. § 9 Abs. 1 Ziff. 2 c JAG), Mo 10-12, Ü Mo 14-16 (Vb 7.4.) (2. Sem.) | Dilcher |
| 010087/01167 | V Privatrechtsgeschichte der Neuzeit (WFG 1), Do 8-10 (Vb 10.4.) (5. Sem.) | Benöhr |
| 010090/01022 | V Römisches Recht (Geschichte, Institutionen, Wirtschaft) WFG 1), Di Do 14-16 (Vb 8.4.) (ab 5. Sem.) | Troje |
| 010100/01111 | V Geschichte der Privatrechtssysteme (WFG 4), Mi 16-18 (Vb 9.4.) (ab 3. Sem.) | Wilhelm Dilcher |
| 010113/01066 | V Kirchenrecht, Do 16-18 (Vb 10.4.) (ab 5. Sem.) | Dilcher |

Seminare:

010126/01167 S	Geschichte des Bank- u. Versicherungsrechts im 19. Jh., n.V. (5. Sem.)	Benöhr
010139/01167 S	Geschichte des Sklavenrechts, n.V. (5. Sem.)	Benöhr
010142/01160 S	Familienrecht im Nationalsozialismus, Do 16–18 (Vb 17.4.) (ab 4. Sem.)	E. Koch
010155/01028 S	Romanistisches Seminar, Mo 20–22 (Vb 7.4.) (6. Sem.)	Simon
010168/01022 S	Rechtshistorisch-rechtstheoret. Seminar: Einführung in die systematische Interpretation v. Beziehungsmustern u. Interaktionsstrukturen, m. Übg. zur Analyse der Pragmatik menschl. Kommunikation, Di 16–18 (Vb 8.4.)	Troje
010171/ S	Rechtshistor. Seminar, Mo 16–18 (Vb 7.4.); Dilcher u. Schulze	Gem.-Veranst.

PRIVATRECHT

010184/01055 V	Zivilrecht I (Person u. Rechtsgeschäft), Do Fr 8–10 (Vb.10.4.) (2. Sem.)	Gilles
010197/01154 V+Ü	Zivilrecht II (Vertrag) m. Übungen im Bürgerl. Recht f. Anf., Mo Do 14–16 (Vb 7.4.) (3. Sem.)	Schulze
010207/01025 V+Ü	Zivilrecht III (Eigentum) m. Übungen im bürgerl. Recht f. Fortg., Mo 10–12, Do 12–13 (Vb 7.4.) (4. Sem.)	Ruhwedel
010210/01032 V+Ü	Zivilrecht IV (Ausgleichsmechanismen) m. Übungen im Bürgerl. Recht f. Fortg., Di Mi 8–10 (Vb 8.4.) (5. Sem.)	Wiethölter
010223/01031 V+Ü	Zivilrecht V (Geld u. Kredit) m. Übungen im Bürgerl. Recht f. Fortg., Mo 10–12, Mi 10–11 (Vb 7.4.) (6. Sem.)	Weyers
010236/01022 V+Ü	Zivilrecht VI (Familienrecht) m. Übungen im Bürgerl. Recht f. Fortg., Di 10–12 (Vb 8.4.) (ab 6. Sem.)	Troje
010249/01167 V+Ü	Zivilrecht VI (Erbrecht) m. Übungen im Bürgerl. Recht f. Fortg. (Vb 10.4.) (6. Sem.)	Benöhr
010252/ V	Einführung in Wirtschaft u. Arbeit, s. Aush.	N. N.
010265/01169 V	Kollektives Arbeitsrecht, Do 8–10 (Vb 10.4.) (4. Sem.)	Colneric
010278/01169 V	Individualarbeitsrecht, Di 10–12, Fr 8–10 (Vb 8.4.) (5. Sem.)	Colneric
010281/01098 V	Unternehmens- u. Gesellschaftsrecht I, Mo Mi 8–10 (Vb 7.4.) (4. Sem.)	Kübler
010294/ V	Zivilprozeßrecht u. Gerichtsverfassung, s. Aush.	N. N.
010304/01063 V	Zwangsvollstreckungsrecht, Mo 12–13, Do 16–18 (Vb s. Aush.) (6. Sem.)	M. Wolf
010317/ K	Klausurenkurs im Zivilrecht (im Wechsel mit dem Klausurenkurs im Öffentl. Recht), Di 16–18 (Bespr.), Mi 13–18 (Klausuren) (Vb 9.4.) (7. Sem.)	Gem.-Veranst.
010320/ KO	Examinatorium im Zivilrecht, Mo Do 10–12 (Vb 7.4.) (7. Sem.); Rehbinder u. M. Wolf	Gem.-Veranst.
010333/01048 K	Wiederholungs- u. Vertiefungskurs im Zivilprozeßrecht, Mo 16–18 (Vb 14.4.) (ab 6. Sem.)	Deubner
010346/01032 KO	zur Vorl. Zivilrecht IV, Di 14–16 (Vb 8.4.) (5. Sem.)	Wiethölter
010359/01031 KO	zur vorl. Zivilrecht V, Mi 11–12 (Vb 9.4.) (6. Sem.)	Weyers
010362/01055 V	Freiwillige Gerichtsbarkeit (WFG 3), Do 12–14 (Vb 10.4.) (6. Sem.)	Gilles
010375/01122 V+KO	Interessenjurisprudenz im Internat. Privatrecht (WFG 4), Do 16–18 (Vb 10.4.) (ab 6. Sem.)	Flessner
010388/01021 V	Gesellschaftsrecht II (Kapitalgesellschaften) (WFG 7), Mo 8–10, Di 10–11 (Vb 14.4.) (5. Sem.)	Mertens
010391/01057 V	Patent-, Erfinder-, Marken- u. Wettbewerbsrecht (Gewerbl. Rechtsschutz) (WFG 7) (auch f. Stud. der Naturwiss. Fb), Mo 17–18 (Vb 15.4.) (ab 5. Sem.)	Windisch
010401/01065 V	Kartellrecht (WFG 7), Mo 14–16, Do 12–13 (Vb 7.4.) (7. Sem.)	Rehbinder
010414/01154 V	Geschichte des Arbeitsrechts (WFG 8), Mo 10–12 (Vb 7.4.) (ab 5. Sem.)	Schulze

010427/01021 V	Wirtschafts- u. Unternehmensrecht, Mo 14-16, Di 11-12 (Vb 14.4.) (5. Sem.)	Mertens Weyers Kohl Flessner
010430/01031 V	Versicherungsrecht, Mo Mi 12-13 (Vb 7.4.) (5. Sem.)	
010443/01027 V	Wohnraummietrecht, Do 14-16 (Vb 10.4.) (6. Sem.)	
010456/01122 Ü	im Internat. Privatrecht, Mo 16-18 (Vb 7.4.) (ab 6. Sem.)	
Seminare:		
010469/01169 S	Arbeitsrechtl. Seminar, Mi 8-10 (Vb 9.4.) (ab 6. Sem.)	Colneric
010472/01068 S	Unterhaltsrecht- u. Unterhaltsrechtsreform, Mi 18-20 (Vb 9.4.) (ab 5. Sem.)	Finger Flessner
010485/01122 S	über Insolvenzrecht, Fr 14-16 (Vb s. Aush.) (ab 6. Sem.)	Flessner
010498/01122 S	Rechtsvergleichendes Seminar, Di 18-20 (Vb s. Aush.) (6. Sem.)	Flessner
010508/01055 S	Zivil- u. Verfahrensrecht, Fr 14-16 (Vb 11.4.) (6. Sem.)	Gilles
010511/01160 S	Scheidungsrecht, Do 14-16 (Vb 17.4.) (ab 4. Sem.)	E. Koch
010524/01127 S	Zivilrechtl. Seminar, Di 14-16 (Vb 8.4.) (6. Sem.)	Kohl
010537/01065 S	Unternehmensrecht, Mo 16-18 (Vb 7.4.) (ab 5. Sem.)	Rehbinder
010540/01025 S	Familienrecht, Mo 14-16 (Vb 7.4.) (7. Sem.)	Ruhwedel
010553/01025 S	Doktorandenseminar, n.V.	Ruhwedel
010566/01031 S	Zivilrechtl. Seminar, Mo 15-17 (Vb 7.4.) (ab 5. Sem.)	Weyers
010579/01032 S	Zivilrechtl. Seminar, n.V.	Wiethölter
010582/01063 S	Zivilrechtl. Seminar, Do 18-20 (Vb n.V.) (ab 6. Sem.)	M. Wolf
010595/	S Bank- u. Unternehmensrecht, Mo 18-20 (Vb 14.4.) (6. Sem.); Kübler, Mertens u. Heinsius	Gem.-Veranst.
010605/	S zum Gewerbl. Rechtsschutz u. Urheberrecht, Mo 18-20 (Vb 15.4.) (ab 6. Sem.); Loewenheim u. Windisch	Gem.-Veranst.

STRAFRECHT

010618/01064 V	Strafrecht I (Straftat u. Rechtsfolgen), Di Do 10-12 (Vb 8.4.) (ab 2. Sem.)	E.A. Wolff
010621/01056 V+Ü	Strafrecht II (Besond. Formen der Kriminalität) m. Übungen f. Anf., Mi Do 10-12, Di 14-17 (Übg.) (Vb 9.4.) (3. Sem.)	Jäger
010634/01016 V	Strafrecht III (Grundzüge des Strafverfahrens), Di 10-12 (Vb 8.4.) (4. Sem.)	Geerds
010647/01022 Ü	im Strafrecht f. Fortg., Do 14-16, Klausuren Do 13-18 (s. Aush.) (Vb 10.4.) (5. Sem.)	Naucke
010650/01162 V	Examinatorium im Strafrecht (Vorlesungsteil), Fr 10-12 (Vb 11.4.) (6. Sem.)	Zaczyk Geerds Geerds
010663/01016 V	Kriminalistik (WFG 9), Di 14-16 (Vb 8.4.) (ab 5. Sem.)	
010676/01016 Ü	im Strafprozeßrecht (WFG 9), Do 14-16 (Vb 10.4.) (ab 4. Sem.)	
010689/01022 KO	Strafprozessuales Repititorium (WFG 9), Mi 10-12 (Vb 9.4.) (ab 5. Sem.)	Naucke
010692/01022 KO	Besprechung strafrechtl. Gerichtsentscheidungen, Di 10-12 (Vb 8.4.) (ab 5. Sem.)	Naucke Kuhlen
010702/01128 V	Jugendstrafrecht, Mo 14-16 (Vb 7.4.) (ab 5. Sem.)	
010715/01128 KO	Neuere Rechtsprechung z. Allgemeinen Teil des Strafrechts, Mo 16-18 (Vb 7.4.) (ab 5. Sem.)	Kuhlen
Seminare:		
010728/01016 S	für Strafrecht u. Kriminologie, Di 16-18, 14tgl. (Vb n.V.)	Geerds
010731/01083 S	Strafrechtstheoret. Seminar, Do 19-21 (Vb 10.4.) (ab 7. Sem.)	Hassemer
010744/01056 S	Strafrechtl.-kriminolog. Seminar: Probleme der Massen- u. Gruppendedelinquenz, Mo 16-18 (Vb 7.4.) (ab 4. Sem.)	Jäger Naucke
010757/01022 S	Strafrechtl. Seminar, Mo 14-16 (Vb 14.4.)	Neumann
010760/01157 S	Modelle strafrechtl. Zurechnung II, Mi 16-18 (Vb 9.4.) (3. Sem.)	E.A. Wolff
010773/01064 S	Der Schuldbegriff im Strafrecht, Di 18-20 (Vb 15.4.)	
010786/	S Prävention im Strafrecht II, Mo 18-20 (Vb 7.4.) (ab 4. Sem.); Hassemer u. Scheerer	Gem.-Veranst.

ÖFFENTLICHES RECHT

010799/01149 V	Staats- u. Verwaltungsrecht I, Di 16-18, Mi 10-12 (Vb 8.4.) (2. Sem.)	Haverkate Denninger W. Schmidt
010809/01012 V	Staats- u. Verwaltungsrecht II, Mo Di 10-12 (Vb 7.4.) (3. Sem.)	
010812/01057 V	Staats- u. Verwaltungsrecht III, Do Fr 10-12 (Vb 10.4.) (4. Sem.)	
010825/01119 V	Staats- u. Verwaltungsrecht IV (Kommunalrecht), Mo 10-12, Di 12-13 (Vb 7.4.) (5. Sem.)	Zuleeg
010838/01164 V	Staats- u. Verwaltungsrecht IV (Sozialrecht I), Mo 18-20 (Vb 7.4.) (5. Sem.)	Ruland Staff Denninger
010841/01029 V	Staats- u. Verwaltungsrecht V, Mo 14-16 (Vb 7.4.) (6. Sem.)	
010854/01012 Ü	im Öffentl. Recht f. Anf. (A-K), Di 14-18 (Vb 8.4.) (4. Sem.)	Zuleeg
010867/01119 Ü	im Öffentl. Recht f. Anf. (L-Z), Di 16-18 (Klausur 14-18) (Vb 8.4.) (4. Sem.)	H. Meyer Haverkate Bothe
010870/01086 Ü	im Öffentl. Recht f. Fortg. (A-K), Di 14-16 (Vb 8.4.) (6. Sem.)	
010883/01149 Ü	im Öffentl. Recht f. Fortg. (L-Z), Di 14-16 (Vb 8.4.) (6. Sem.)	
010896/01153 KO	Examinatorium im Öffentl. Recht, Di 8-10 (Vb 8.4.) (7. Sem.)	
010906/	K Klausurenkurs im Öffentl. Recht (im Wechsel mit dem Klausu- renkurs im Zivilrecht), Di 16-18 (Bespr.), Mi 13-18 (Klausuren) (Vb 8.4.) (ab 7. Sem.)	Gem.-Veranst.
010919/01153 V	Völkerrecht, Allgem. Teil (WFG 5), Mo 14-16 (Vb 7.4.) (ab 5. Sem.)	Bothe
010922/01119 V	Grundzüge des Europarechts (WFG 5), Mi 10-12 (Vb 9.4.) (5. Sem.)	Zuleeg
010935/01146 KO	Aktuelle europarechtl. Fragen (WFG 5), Do 16-18 (Vb 10.4.) (ab 6. Sem.)	Scherer
010948/01086 V	Allgem. Verwaltungsrecht f. Fortg., Mo 16-18, Di 13-14 (Vb 7.4.) (ab 5. Sem.)	H. Meyer
010951/01029 V	Bürokratiethorie u. Verwaltungsverfahrenrecht (WFG 6), Di 14-16 (Vb 8.4.) (5. Sem.)	Staff
010964/01146 V	Verfassungs- u. Verwaltungsprozeßrecht (WFG 6), Do 8-10 (Vb 10.4.) (ab 5. Sem.)	Scherer Arndt Steinberg
010977/01062 V	Planung (WFG 6), Mi 10-12 (Vb 9.4.) (6. Sem.)	
010980/01137 V	Straßenrecht (WFG 6), Do 14-16 (Vb 10.4.) (5. Sem.)	
010993/01091 V	Datenschutzrecht im Bereich der öffentl. Verwaltung (WFG 6), Mo 12-13 (Vb 7.4.) (ab 5. Sem.)	Rüpke
011002/01057 V	Öffentl. Wirtschaftsrecht (WFG 6), Mi 12-13, Do 14-16 (Vb 9.4.) (ab 5. Sem.)	W. Schmidt H. Weber H. Meyer Arndt Bothe Dilcher
011015/01146 V	Allgem. Steuerrecht (WFG 7), Mo 10-12 (Vb 14.4.) (ab 5. Sem.)	
011028/01086 V	Finanzverfassung, Mo Di 8-10 (Vb 7.4.) (ab 3. Sem.)	
011031/01062 V	Recht der Gefahrenabwehr, Di 8-10 (Vb 8.4.) (6. Sem.)	
011044/01153 V	Umweltrecht, Di 10-12 (Vb 8.4.) (ab 5. Sem.)	
011057/01066 V	Kirchenrecht, Do 16-18 (Vb 9.4.) (ab 5. Sem.)	
Seminare:		
011060/01153 S	Ausgew. Bereiche des Völkerrechts, Mo 18-20 (Vb 7.4.) (ab 5. Sem.)	Bothe
011073/01012 S	Verfassungsrechtlich-rechtsvergleichendes Seminar, Mo 14-16 (Vb 7.4.) (6. Sem.)	Denninger H. Meyer Staff Steinberg
011086/01086 S	Öffentlich-rechtl. Seminar, Mo 18-20 (Vb 7.4.) (ab 5. Sem.)	
011099/01029 S	Staatsrechtl. Seminar, Mo 16-18 (Vb 7.4.) (ab 6. Sem.)	
011109/01137 S	Öffentlich-rechtl. Seminar, Do 17-19 (Vb 10.4.)	
011112/01119 S	Ausgew. Fragen des Europarechts, Di 18-20 (Vb 8.4.) (ab 5. Sem.)	Zuleeg

SONSTIGE LEHRVERANSTALTUNGEN

- 011125/01168 V Grundlagen der Datenverarbeitung für Juristen II, Mo 16–18
(Vb 14.4.)
- 011138/01171 V Einführung in das amerikan. Recht, s. Aush.
- 011141/01124 K Latein für Juristen, Di 16–18 (Vb 8.4.) (alle Sem.)

Quirung-Kock
Weyrauch
Bergfeld

WIRTSCHAFTSWISSENSCHAFTLICHE VORLESUNG FÜR JURISTEN

- 021115/02195 V Buchführung u. Bilanz für Juristen: Handels- u. steuerrechtl.
Rechnungslegung, Fr 10–12 (Vb 11.4.) (ab 1. Sem.)

Huth

RECHTSWISSENSCHAFTLICHE VORLESUNGEN FÜR WIRTSCHAFTSWISSENSCHAFTLER

- 011154/01127 V+Ü Privatrecht für Wirtschaftswissenschaftler, Di Do 10–12
(Vb 8.4.) (3. Sem.)
- 011167/01029 V+Ü Öffentl. Recht für Wirtschaftswissenschaftler, Di 16–18
(Vb 15.4.) (ab 1. Sem.)

Kohl

Staff

Doppelter Service für Studenten.

Informationsschriften für Sie zu Themen des Studiums:

- »Oft verwendet – kurz erklärt«
ein Fachwort-Abc; zugleich kleines
Kompodium der Volkswirtschaftslehre
und -politik.
- »Übersicht über die wichtigsten Steuern«

Weitere Publikationen auf Anfrage.

Kostenlose Kontoführung

für Ihr VEREINSBANK-Konto! Für alle jungen
Leute grundsätzlich bis zum 21. Lebensjahr.
Darüber hinaus sogar bis zum Ende des
Studiums. Damit sparen Sie sich viele Wege
und vor allem Geld. Zusätzlich bieten wir ein
umfangreiches Service-Paket. Auf Wunsch
senden wir Ihnen auch gerne unseren
aktuellen SPICKZETTEL zu.

Filiale Frankfurt, Bleidenstraße 12, 6000 Frankfurt 1.



**BAYERISCHE
VEREINSBANK**

Ihre Bank mit Herz  und Verstand

Studienliteratur Carl Heymanns Verlag

Europarecht

Prof. Dr. Dr. Albert Bleckmann
4., neubearbeitete und erweiterte Auflage
1985. XVII, 519 S. kart. DM 43,-

Allgemeine Grundrechtslehren

Prof. Dr. Dr. Albert Bleckmann
2., neubearbeitete und erweiterte Auflage
1985. XV, 365 S. kart. DM 33,80

Allgemeiner Teil des Bürgerlichen Gesetzbuches

Prof. Dr. Hans Brox
9., verbesserte Auflage
1985. XV, 339 S. kart. DM 26,-

Erbrecht

Prof. Dr. Hans Brox
9., verbesserte Auflage
1984. XXII, 456 S. kart. DM 28,-

Öffentlich-rechtliche Klausurenlehre mit Fallrepetitorium

Prof. Dr. Günter Erbel
Band I Staatsrecht
2., überarbeitete und erweiterte Auflage
1983. XVI, 378 S. kart. DM 29,80
Band II Verwaltungsrecht
2., überarbeitete und erweiterte Auflage
1983. XXV, 683 S. kart. DM 49,50

Bürgerliches Recht

Eine nach Anspruchsgrundlagen geordnete
Darstellung zur Examensvorbereitung
Prof. Dr. Dieter Medicus
12., neubearbeitete Auflage
1984. XV, 581 S. kart. DM 29,80

Recht der Wettbewerbsbeschränkungen

Prof. Dr. Wernhard Möschel
1983. XXXV, 756 S. Ln. DM 56,-

Strafrechtliche Klausurenlehre mit Fallrepetitorium

Prof. Dr. Claus Roxin/Prof. Dr. Bernd Schünemann/Prof. Dr. Bernhard Haffke
4., neubearbeitete und erweiterte Auflage
von *Prof. Dr. Bernd Schünemann*
1982. XIV, 416 S. kart. DM 29,-

Das Strafverfahren

Prof. Dr. Ellen Schlichter
2., überarbeitete und ergänzte Auflage
1983. L, 987 S. kart. DM 79,-

Handelsrecht

Prof. Dr. Karsten Schmidt
2., unveränderte Auflage
1982. XXXIV, 782 S. Ln. DM 46,-

Gesellschaftsrecht

Prof. Dr. Karsten Schmidt
In Vorbereitung

Völkerrecht

Prof. Dr. Ignaz Seidl-Hobenzweldern
5., erweiterte Auflage
1984. XXIV, 467 S. kart. DM 45,-

Strafrecht. Allgemeiner Teil I. Die Straftat

Prof. Dr. Günter Stratenwerth
3., neubearbeitete Auflage
1981. 340 S. kart. DM 29,80

Verwaltungslehre

Prof. Dr. Werner Thieme
4., erw. u. völlig neu bearb. Auflage
1984. XVII, 548 S. kart. DM 52,-

Verwaltungsverfahrensrecht

Prof. Dr. Carl Hermann Ule
Prof. Dr. Hans-Werner Laubinger
3. Aufl. in Vorbereitung

Einführung in das Bürgerliche Recht mit Allgemeinem Teil und Übung

Prof. Dr. Eberhard Wieser
1982. XXXI, 389 S. kart. DM 39,-

Grundzüge des Zivilprozeßrechts

Prof. Dr. Eberhard Wieser, in Vorber.

Kriminologie

Prof. Dr. Ulrich Eisenberg
2., völlig überarb. u. erw. Auflage
1985. XXVI, 1022 S. Pl. DM 178,-



Das Tor des Monats oder die elektronische Datenverarbeitung haben viel mit der Magnetaufzeichnung zu tun. Und viel mit der BASF. Denn bei uns wurde vor 50 Jahren das erste Magnetband entwickelt. Wie kaum eine andere Erfindung wurde diese als Tonband, als Audiokassette, als Datenträger und als Videokassette zum Allgemeingut.

Das Magnetband ist aber nur ein Beispiel für die Ideen unserer Erfinder. **Ideen, die dem Menschen nützen und die das Leben abwechslungsreicher machen.**

An ihrer Umsetzung arbeiten bei uns Naturwissenschaftler, Ingenieure und Wirtschaftswissenschaftler Hand in Hand.

Wenn Sie mehr über Ihre beruflichen Möglichkeiten als Diplom-Kaufmann oder Diplom-Volkswirt in der BASF wissen möchten, rufen Sie uns unter (0621) 60-92466 an. Oder schreiben Sie an:

BASF Aktiengesellschaft
Personalwesen
6700 Ludwigshafen

BASF

Chance und Aufgabe bei der AEG.



M-Bahn, Nahverkehrssystem in Magnetschwebetechnik

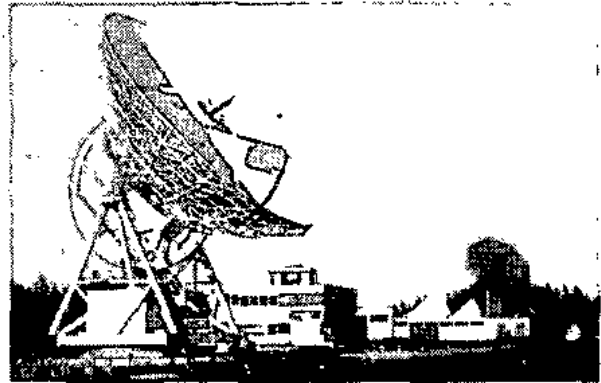

Bodenstation für Satelliten-Empfang

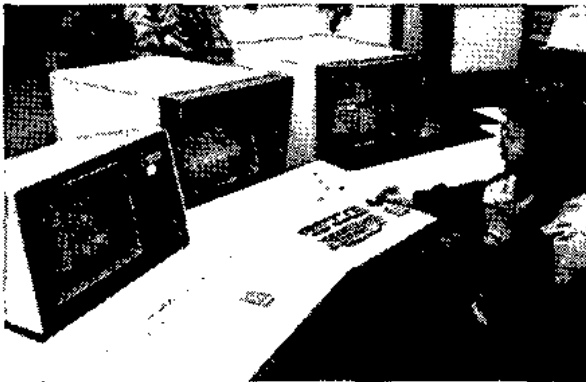

Warte für die Stromversorgung Berlins

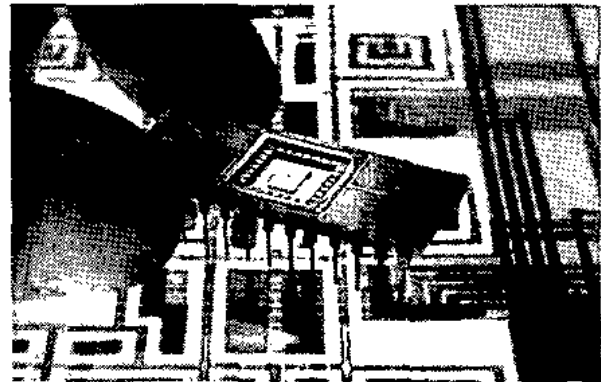

MOS-Großschaltkreis

Ein technisch innovatives Unternehmen wie AEG bezieht seine Leistungskraft aus dem Wissen und der Qualifikation seiner Mitarbeiter, besonders der Ingenieure, Informatiker, Natur- und Wirtschaftswissenschaftler. Unsere Ingenieure arbeiten auf nahezu allen Gebieten der Elektrotechnik. Sie entwickeln, projektieren, fertigen und montieren im In- und Ausland. Die Wirtschaftswissenschaftler sind überwiegend in den Bereichen Controlling, Marketing und Personal tätig.

Wachsende Aufgaben bieten Ihnen bei AEG interessante Tätigkeiten. Wenn Sie sich für eine qualifizierte Mitarbeit auf einem Gebiet interessieren, erwarten wir gern Ihre aussagefähigen Bewerbungsunterlagen. Ihre persönliche Entwicklung wird für uns ein besonderes Anliegen sein. Wir wünschen uns dafür von Ihnen Kreativität, Initiative und Engagement für die gemeinsamen Ziele; auf die verantwortungsvollen Aufgaben werden wir Sie gründlich vorbereiten.

Schreiben Sie an AEG Aktiengesellschaft, Aus- und Weiterbildung, Hochschulkontakte und Traineeprogramme, Theodor-Stern-Kai 1, 6000 Frankfurt 70, Tel.: (0 69) 6 00-41 03.

FACHBEREICH 2: WIRTSCHAFTSWISSENSCHAFTEN

GRUNDSTUDIUM: EINFÜHRUNGSVERANSTALTUNGEN

020019/02122 V/Ü/AG	Orientierungsphase: Einführung in das Stud. der Wirtschaftswissenschaften (Blockveranst. 7.-11. 4.) (1. Sem.)	Ritter
020022/02039 V/Ü/AG	Mikroökonomie I, Mi Do 8.30-10 (Vb 9.4.) (2.-4. Sem.)	Fleischmann
020025/02180 V/Ü/AG	Mikroökonomie I, Mi Do 8.30-10 (Vb 9.4.) (2.-4. Sem.)	Spahn
020048/02028 V/Ü/AG	Makroökonomie I, Mi Do 8.30-10 (Vb 9.4.) (2. Sem.)	Meißner
020051/02063 V/Ü/AG	Makroökonomie I, Mi Do 8.30-10 (Vb 9.4.) (2. Sem.)	Gäbler
020064/02232 V/Ü/AG	Grundzüge der Investitions- u. Finanzierungstheorie, Di 12-14 (Vb 8.4.) (2. Sem.)	Möller
020077/02236 V/Ü/AG	Produktions- u. Absatztheorie, Do 10-12 (Vb 10.4.) (2.-4. Sem.)	Delfmann
020080/02215 V/Ü/AG	Unternehmensrechnung, Di 14-16 (Vb 8.4.) (3. Sem.)	Grimm
020093/02208 V/Ü/AG	Statistik I, Di Do 10-12 (Vb 8.4.) (2. Sem.)	Hujer
020103/02113 V/Ü/AG	Statistik II, Di Do 10-12 (Vb 8.4.) (3. Sem.)	Hochstädter
011154/01127 V/Ü/AG	Privatrecht für Wirtschaftswissenschaftler, Di Do 10-12 (Vb 8.4.) (4. Sem.)	Kohl
011167/01029 V/Ü	Öffentl. Recht für Wirtschaftswissenschaftler, Di 16-18 (Vb 15.4.) (1. Sem.)	Staff
020132/02224 V/Ü/AG	Einführung in das betriebl. Rechnungswesen, Fr 8-10 (Vb 18.4.) (1. Sem.)	Liermann
020145/02226 V/Ü/AG	Volkswirtschaftl. Rechnungswesen, Mo 10-12 (Vb 14.4.) (1. Sem.)	Caspari
020158/02206 V/Ü/AG	Mathematik I für Wirtschaftswissenschaftler, Di 8-10, Mi 10-12 (Di 8-9 Plenumsübung) (Vb 15.4.) (1. Sem.)	Ohse
020161/02152 V/Ü/AG	Mathematik II für Wirtschaftswissenschaftler, Mi Fr 10-12 (Fr 11-12 Plenumsübung) (Vb 9.4.) (2. Sem.)	Rommelfanger
020174/02122 V+Ü	Einführung in die Wirtschaftswissenschaften, Mo 14-16 (Vb 14.4.)	Ritter
020187/02146 KO	Planung, Organisation u. Ablauf des Hauptstud. für Kaufleute, Volkswirte u. Wirtschaftspäd., Blockveranst. am 9.5., 9-13 Uhr (unter Mitarb. v. Kühn, Rathert u. Würger)	Melwig

HAUPTSTUDIUM: VOLKSWIRTSCHAFTSLEHRE

Vorlesungen:

020190/02010 V	Makroökonomie II, Mi 8-10 (Vb 9.4.) (ab 5. Sem.)	Abb
020200/02237 V	Mikroökonomie II (s. Aush.)	Orosel
020213/02169 V	Grundlagen der Wirtschaftspolitik, Do 14-16 (Vb 10.4.) (ab 4. Sem.)	Hauser
020226/02226 V	Konzentration u. Wettbewerb, Di 8-10 (Vb 9.4.) (ab 5. Sem.)	Caspari
020239/02022 V	Geld u. Währung, Fr 10-12 (Vb 11.4.) (1.-4. Sem.)	Kasten
020242/02015 V	Quantitative Methoden der empir. Wirtschaftsforschung, Do 8.30-10 (Vb 10.4.) (nach ZP)	Gehrig
020255/02210 V	Quantitative Methoden der empir. Wirtschaftsforschung, Do 16-18 (Vb 10.4.) (ab 5. Sem.)	Knepel
020268/02198 V	Finanzwissenschaft III: Ausgaben- u. Budgetlehre, Di 10-12, Mi 12-13 (Vb 8.4.) (ab 5. Sem.)	Biehl
020271/02028 V	Infrastrukturpolitik, Mi 10-12 (Vb 9.4.) (nach ZP)	Meißner
020284/02198 V	Sektoraler u. regionaler Strukturwandel, Mi 10-12 (Vb 9.4.) (ab 5. Sem.)	Biehl
020297/02180 V	Geldtheorie u. -politik, Mo 10-12 (Vb 14.4.) (ab 5. Sem.)	Spahn

020307/02203 V	Geldversorgung u. Kreditpolitik, nur am 29.4.; 3.6. u. 1.7., 16-20	Köhler
020310/02049 V	Weltwährungssystem u. Dritte Welt, Mo 16-18, 14tgi. (Vb 14.4.)	Hankel
020323/02181 V	Analyse von Monats- u. Geschäftsberichten der Deutschen Bundesbank, Do 8.15-9.45 (Vb 10.4.) (ab 5. Sem.)	Remsperger
020336/02178 V	Entwicklungspolitik II, Mo 10-12 (Vb 7.4.) (ab 5. Sem.)	Sautter
020349/02178 V	Außenhandelsstheorie, Mi 10-12 (Vb 9.4.) (ab 5. Sem.)	Sautter
020352/02196 V	Sozialpolitik III: Arbeitsmarkttheorie u. -politik, Mo 10-12 (Vb 7.4.) (ab 5. Sem.)	Hauser
020365/02209 V	Entwicklung d. Sozialpolitik unt. bes. Berücks. d. Verhältnisse v. Staat u. Selbstverwaltung, Mi 14-15 (Vb 16.4.) (ab 5. Sem.)	Döring
020378/02201 V	Betriebl. Sozialpolitik, Do 16-18 (Vb 10.4.) (ab 5. Sem.)	Frank
020381/02213 V+Ü	Die Stellung der Frau im System sozialer Sicherung, Mo 12-14 (Vb 7.4.)	Roff
020394/02025 V	Histor. Entwicklung von Wirtschaftssystemen, Do 10-12 (Vb 10.4.)	Kosta
020404/02238 V	Wirtschafts- u. Sozialordnung in der VR Polen, Mi 10-12 u. 14-15 (Vb 9.4.) (alle Sem.)	Melich
020417/02238 V	Entstehung, Verteilung u. Verwendung d. Volkseinkommens in der VR Polen, Di 10-12 u. 14-15 (Vb 8.4.) (alle Sem.)	Melich
020420/02025 V	Reformdiskussionen u. -konzeptionen in Osteuropa, Mi 14-16 (Vb 9.4.)	Kosta
020433/02015 V	Ökonometrie II, Mi 8.30-10 (Vb 9.4.) (nach ZP)	Gehrig
020446/02015 V	Energiemodelle, Mi 14-16 (Vb 9.4.) (ab 6. Sem.)	Gehrig
020459/02124 V	Geschichte der wirtschaftspolit. Ideen u. d. ökonom. Theorien, Di 10-12 (Vb 15.4.)	Schefold
020462/02110 V/KO	Einführung in die makroökonom. Kybernetik, Fr 10-12 (Vb 11.4.) (4.-5. Sem.)	Hennies

Proseminare:

020475/02010 P	Volkswirtschaftl. Proseminar, Di 10-12 (Vb 8.4.) (ab 5. Sem.)	Abb
020488/02198 P	Volkswirtschaftl. Proseminar, Mi 14-16 (Vb 23.4.) (ab 5. Sem.) (u. Mitarb. v. Ullrich)	Biehl
020491/02190 P	Strukturwandel, Do 16-18 (Vb 10.4.) (3.-5. Sem.)	Fassing
020501/02063 P	Volkswirtschaftl. Proseminar, Di 16-17.30 (Vb 8.4.) (ab 5. Sem.)	Gäbler
020514/02196 P	Volkswirtschaftl. Proseminar, Mi 10-12 (Vb 9.4.) (ab 4. Sem.)	Hauser
020527/02178 P	Volkswirtschaftl. Proseminar, Di 8.30-10 (Vb 8.4.) (ab 3. Sem.)	Sautter
020530/02124 P	Mikroökonom. Kontroversen von Hicks bis zur Theorie der rationalen Erwartungen, Di 14-16, Schumannstr. 60 (Vb 15.4.)	Schefold

Seminare, Kolloquien u. Arbeitsgemeinschaften:

020543/	S Volkswirtschaftl. Seminar als Blockveranst. in Riezlern vom 22.-28.6. (ab 5. Sem.); Abb u. Melich	Gem.-Veranst.
020556/02154 S	Volkswirtschaftl. Seminar, Mi 13-15 (Vb 9.4.) (ab 5. Sem.)	Mitschke
020569/02178 S	Volkswirtschaftl. Seminar in 3 Blöcken: 9./10.5.; 6./7.6.; 27./28.6. in Ffm.	Sautter
020572	S Technik, Konzentration u. Wettbewerb in d. Werken v. Marx u. d. histor. Schule, Vorbespr. 7.2., 10 Uhr, Schumannstr. 60, ca. 5 Sitzungen: Do 14-16; Schefold u. Kosta	Gem.-Veranst.
020585/02180 S	Forschungsseminar: Steuerpolit. Simulation, Di 14-16 (Vb 15.4.)	Spahn
020598/02180 S	Europäische Währungsunion, Blockveranst. (ab 6. Sem.)	Gebauer
020608/02039 S	Strukturwandel u. Interessengruppen, Do 14-16 (Vb 10.4.) (5. Sem.)	Fleischmann
020611/02196 S	Sozialpolit. Seminar, Di 14-16 (Vb 8.4.) (ab 5. Sem.)	Hauser
020624/02122 S+E	Vergleichende Wirtschaftspolitik, Blockveranst. v. 17.-19. 4. mit Exk., Vorbespr.: 12.2., 13 Uhr	Ritter

020637/02028 S	Theoret. Grundlagen d. Industriepolitik, Blockseminar in Hirschegg/Kleinwalsertal v. 26.6.-2.7. (u. Mitarb. v. Glüder u. Gräber)	Meißner
020640/	S Ökonometrisches Seminar, Di 16-18 (Vb 15.4.); Arminger u. Hujer	Gem.-Veranst.
020653/02015 S	Ökonometrisches Seminar, Mi 16-18 (Vb 9.4.) (nach ZP)	Gehrig
020666/02010 S	Dipl.-Seminar, Mi 11.30-13 (Vb 9.4.) (ab 5. Sem.)	Abb
020679/02963 S	Doktoranden-Koll., Mi 17-19 (Vb n.V.)	Gäbler
020682/02124 S	Koll. f. Doktoranden u. Dipl. n.V.	Schefold
020695/	KO Wirtschafts- u. sozialpolit. Koll., Mo 16-18 (ab 5. Sem.); Hujer u. Krupp	Gem.-Veranst.
020705/02025 KO	Strukturwandel u. Gewerkschaften, Blockveranst. im April/Mai	Kosta
020718/02212 KO	Einführung in die Bildungsökonomie, Mo 17-19 (Vb 7.4.) (5.-7. Sem.)	Kuna
020721/02028 KO	Doktoranden-Koll., n.V.	Meißner
020734/02196 AG	für Dipl., Di 13-14 (Vb 8.4.)	Hauser
020747/02198 AG	Dipl.- u. Doktoranden-AG, n.V.	Biehl
020750/02178 AG	f. Doktoranden u. Dipl., n.V., 14tgl.	Sautter
020763/02039 AG	f. Doktoranden, n.V.	Fleischmann
020776/02196 AG	für Doktoranden, Mo 14-15 (Vb 7.4.)	Hauser

BETRIEBSWIRTSCHAFTSLEHRE

Vorlesungen:

020789/02017 V	Einführung in die Betriebswirtschaftslehre, Di 8-10 (Vb 15.4.) (ab 3. Sem.)	Gümbel
020792/02182 V	Investition u. Finanzierung, Mo 8-10 (Vb 7.4.)	Rudolph
020802/02037 V	Produktions- u. Investitionswirtschaft, Di Mi 12-13 (Vb 8.4.) (ab 3. Sem.)	Wittmann
020815/02160 V	Bilanzen, Di 10-11.30 (Vb 8.4.) (ab 5. Sem.)	Ordelheide
020828/02157 V	Einführung in Operations Research, Mi 8.30-10 (Vb 9.4.)	Bartels
020831/02030 V	Betriebsinformatik, Mo 8-9.30 (Vb 7.4.) (ab 3. Sem.)	Niedereichholz
020844/02040 V	Industrial Relations, Mi 12-13.30 (Vb 16.4.) (ab 5. Sem.)	Kreikebaum
020857/02059 V	Technisch-wirtschaftl. Grundlagen des Industriebetriebs, Fr 8-10 (Vb 11.4.) (4.-8. Sem.)	Dörfel
020860/02157 V+S	Unternehmensforschung II - nichtlineare Optimierung -, Do Fr 8.30-10 (Vb 10.4.)	Bartels
020873/02017 V	Theorie der Handelsunternehmung, Mo 10-12 (Vb 14.4.) (ab 3. Sem.)	Gümbel
020886/02145 V	Marktforschung, Di 10-12 (Vb 8.4.) (ab 4. Sem.)	Kaas
020899/02145 V	Marketing II, Do 10-12 (Vb 10.4.)	Kaas
020909/02138 V	Entscheidungstheorie, Mi 12-13.30 (Vb 9.4.) (ab 5. Sem.)	W. Müller
020912/02086 V	Einführung in die Organisationstheorie (Organisationstheorie I), Mo 8.30-10 (Vb 7.4.)	Laux
020925/02086 V	Organisationstheorie III, Mo 10.30-12 (Vb 7.4.)	Laux
020938/02160 V	Rechnungswesen u. Kontrolle, Mi 8.30-10 (Vb 9.4.) (ab 5. Sem.)	Ordelheide
020941/02239 V	Konzernplanungs- u. -kontrollrechnung, Fr 10-12 (Vb 11.4.)	Hartle
020954/02206 V	Angewandtes Operations Research, D 14-16 (Vb 8.4.) (5.-6. Sem.)	Ohse
020967/02029 V	Wirtschaftsprüfung I, Di 10-12 (Vb 8.4.) (4.-8. Sem.)	Moxter
020970/02197 V	Betriebswirtschaftl. Revisionswesen, Fr 14-16 (Vb 11.4.) (5. Sem.)	Wanik
020983/02230 V	Datenbankorientiertes Rechnungswesen, Mo 16-20 nur am: 14.4.; 28.4. u. 12.5. (nach ZP)	Sinzig
020996/02154 V	Einführung in d. betriebswirtschaftl. Steuerlehre, Mi 10-12 (Vb 9.4.) (ab 5. Sem.)	Mitschke

021005/02146 V	Steuerpolit. Maßnahmen u. Investitionsentscheidungen, Mo 10–12 (Vb 14.4.) (ab 6. Sem.)	Mellwig Sauermann
021018/02170 V	Praxis der Unternehmensberatung, Mo 16–18 (Vb 7.4.)	
021021/02046 V	Prüfung d. Jahresabschlusses einer AG (II), Mo 10.30–12 (Vb 14.4.) (ab 5. Sem.)	Forster
021034/02182 V	Kapitalmarkt, Theorie u. Regulierung, Mo 14–16 (Vb 7.4.) (nach ZP)	Rudolph Kolbeck
021047/02024 V	Bankbetriebl. Geschäftspolitik, Do 12–14 (Vb 10.4.) (ab 4. Sem.)	Möller
021050/02232 V	Bankrechnungswesen, Di 14–16 (Vb 8.4.) (ab 5. Sem.)	Jurkat
021063/02186 V	Abgabenordnung u. Finanzgerichtsordnung, Mo 12–14 (Vb 14.4.) (3.-5. Sem.)	W. Müller
021076/02138 V	Versicherungsbetriebslehre II, Do 14–16 (Vb 10.4.) (ab 5. Sem.)	
021089/02033 V	Absatzwirtschaft der Verkehrsbetriebe, Mi 10–12 (Vb 9.4.) (ab 5. Sem.)	Riebel
021092/02033 V	Anlagen-, Energie- u. Stoffwirtschaft der Industriebetriebe, Mi 8.30–12 (Vb 9.4.) (ab 5. Sem.)	Riebel
021102/02161 V	Ausgew. Probleme der Kosten- u. Erlösrechnung im Personennahverkehrsunternehmen, Mi 14–16 (Vb 9.4.) (ab 3. Sem.)	Höhn
021115/02195 V	Buchführung u. Bilanzen für Juristen: Handels- u. steuerrechtl. Rechnungslegung, Fr 10–12 (Vb 11.4.) (ab 1. Sem.)	Huth
Übungen:		
021128/02059 Ü	Technisch-wirtschaftl. Grundlagen des Industriebetriebs, Fr 10–12 (Vb 11.4.) (4.-8. Sem.)	Dörfel
021131/02240 Ü	Praktische Übungen zum Marketing, Fr 10–12 (Vb 11.4.) (ab 6. Sem.) Vorbespr.: 4.2., 12 Uhr	Kellner
021144/02200 Ü	Das internat. Geschäft der Banken seit Mitte des 19. Jhs., Mo 10–12 (Vb 14.4.) (ab 5. Sem.)	Pohl
021157/02211 Ü	Der Jahresabschluß d. Kreditinstitute sowie aktuelle Fragen z. Geschäftspolitik der Kreditinstitute, Mi 16–18 (Vb 9.4.) (ab 5. Sem.)	Cramer W. Müller
021160/02138 Ü	Versicherungsunternehmensspiel, n.V. (ab 6. Sem.)	
021173/02076 Ü	Ausgew. Probleme der Individualversicherung, Mo 8.30–10 (Vb 7.4.) (ab 5. Sem.)	Seuß
Proseminare:		
021186/02157 P	Finanzierung, Do 14–16 (Vb 10.4.)	Bartels
021199/02086 P	Allgemeine BWL, Mo 14–16 (Vb 7.4.)	Laux
021209/02029	Betriebswirtsch. Proseminar, Mi 12–14 (Vb 9.4.) (4.-6. Sem.)	Moxter
021212/02040 P	Strategische Unternehmensplanung, Di 10–11.30 (Vb 8.4.) (ab 4. Sem.)	Kreikebaum Ordelheide
021225/02160 P	Individualentscheidungstheorie, Di 14–16 (Vb 8.4.) (ab 5. Sem.)	
021238/02154 P	Handels- u. steuerrechtl. Bilanzierung, Di 14–16 (Vb 8.4.) (ab 4. Sem.)	Mitschke
021241/02024 P	Finanzanalyse, Di 10–12 (Vb 8.4.) (3.-5. Sem.)	Kolbeck
Seminare, Kolloquien und Arbeitsgemeinschaften:		
021254/02017 S	Betriebswirtschaftl. Seminar, Di 14–16 (Vb 15.4.)	Gümbel
021267/02145 S	Allgemeine BWL, Do 14–16 (Vb 10.4.) (6. Sem.)	Kaas
021270/02232 S	Allgemeine BWL, Mo 12–14 (Vb 7.4.)	Möller
021283/02138 S	Allgemeine BWL, Do 16–18 (Vb 10.4.) (ab 6. Sem.)	W. Müller
021296/02206 S	Allgemeine BWL, Mo 14–16 (Vb 14.4.) (4.-6. Sem.)	Ohse
021306/02037 S	Betriebswirtschaftl. Seminar, Di 14–16 (Vb 8.4.)	Wittmann
021319/02037 S	z. Industriebetriebslehre: Produktion u. Planung, Mi 14–16 (Vb 9.4.)	Wittmann
021322/02030 S	Betriebsinformatik, Mo 12.30–14 (Vb 7.4.) (ab 5. Sem.)	Niedereichholz
021335/02017 S	Handelsseminar, Mo 14–16 (Vb 14.4.)	Gümbel

- 021348/02145 S Marketing, Di 14-16 (Vb 8.4.) (6. Sem.)
 021351/02086 S Organisationstheorie, Mo 16-18 (Vb 7.4.)
 021364/02160 S Rechnungswesenseminar, Mi 16-18 (Vb 9.4.) (ab 5. Sem.)
 021377/02033 S Rechnungswesen als Führungsinstrument, Mo 14-16 (Vb 7.4.)
 021380/02029 S Wirtschaftsprüfungseminar, Di 14-16 (Vb 8.4.) (5.-8. Sem.)
 021393/02040 S Industriegeseminar: Strategien u. Maßnahmen des aktiven
 Umweltschutzes, Di 12.30-14 (Vb 8.4.) (ab 5. Sem.)
 021403/02146 S Steuerseminar: Bilanzierung, Mo 16-18 (Vb 14.4.) (ab 6. Sem.)
 021416/02182 S Kreditwirtschaftl. Seminar, Blockseminar v. 2.-7.6. in Riezlern
 021429/02232 S Bankseminar, Mo 14-16 (Vb 7.4.)
 021432/02024 S Bankseminar (Aktuelle Probleme bankbetriebl. Strukturlehre),
 Do 10-12 (Vb 10.4.) (ab 5. Sem.)
 021445/02033 S Doktoranden- u. Kontaktseminar, Mi 16-18
 021458/ KO Organisation u. Finanzwirtschaft - Koll. f. Doktoranden u.
 Stud. höh. Sem., Di 8-10 (Vb 8.4.); Laux, Rudolph u. Liermann
 021461/02029 KO Treuhandkoll., Di 16-18 (Vb 8.4.)
 021474/02154 KO für Dipl. u. Doktoranden, Di 10-12 (Vb 8.4.)
 021490/02160 KO Interuniversitäres Doktoranden-Seminar (Anm. Raum 13 C)
 021490/02037 KO für Graduierte, n.V.
 021500/02182 AG für Dipl., Mo 16-18 (Vb 7.4.)
 021513/02017 AG für Doktoranden, n.V.
 021526/02024 AG für Doktoranden, Do 19-22, n.V.
 021539/02040 AG für Doktoranden, Di 16-18 (Vb 15.4.)

Fb 2
 Kaas
 Laux
 Ordelleide
 Riebel
 Moxter

Kreikebaum
 Mellwig
 Rudolph
 Möller

Kolbeck
 Riebel

Gem.-Veranst.
 Moxter
 Mitschke
 Ordelleide
 Wittmann
 Rudolph
 Gumbel
 Kolbeck
 Kreikebaum

HOCHSCHULDIDAKTIK DER WIRTSCHAFTSWISSENSCHAFTEN

- 021542/02122 V Neue Formen des Lehrens und Lernens (Blockveranst. f.
 Lehrende aller Fb)., v. 10.-12.4.
 021555/ Ü Gruppenpäd. Übungen f. wirtschaftswiss. Tutoren,
 (Blockveranst. vom 7.-15.5.)
 021568/02122 S Tutorenausbildungsseminar f.d. O-Phase: Gruppenarbeit
 u. didakt. Planung (Blockveranst. v. 24.-26.4.;
 2. Termin n.V.), Vorbespr.: 16.4., 14 Uhr

Ritter

N. N.

Ritter

WIRTSCHAFTSPÄDAGOGIK, INSBESONDERE DIDAKTIK DER WIRTSCHAFTSWISSENSCHAFTEN

- 021571/02187 V+Ü Betriebl. Ausbildungswesen I (Grundlagen, Organisation u.
 Probleme), Do 16-18 (Vb 10.4.)
 021584/02151 Ü Praktisch-päd. Übungen I, Mo 10-12 (Vb 7.4.) (4.-6. Sem.)
 021597/02143 Ü Praktisch-päd. Übungen I, Mo 10-12 (Vb 7.4.) (4.-6. Sem.)
 021607/02174 Ü Praktisch-päd. Übungen I, Mo 10-12 (Vb 7.4.) (4.-6. Sem.)
 021610/02151 Ü Praktisch-päd. Übungen II, Mo 12-13 (Vb 7.4.) (6.-8. Sem.)
 021623/02143 Ü Praktisch-päd. Übungen II, Mo 12-13 (Vb 7.4.) (6.-8. Sem.)
 021636/02074 Ü Praktisch-päd. Übungen II, Mo 12-13 (Vb 7.4.) (6.-8. Sem.)
 021649/02132 P Einführung in d. Grundlagen u. Probleme d. All-
 gemeinen Didaktik, Di 10-12 (Vb 8.4.)
 021652/02132 S Theorien u. Modelle der Allgemeinen Didaktik u. d.
 Curriculum (I), Do 10-12 (Vb 10.4.) (ab 4. Sem.)
 021665/02132 S Theorie- u. Modellbildung d. Wirtschafts- u. Berufspädagogik -
 „Kritisch-emanzipatorische Ansätze“ (3), Do 14-16 (Vb 10.4.)
 021678/02132 KO zu S 021652, Do 14-16 (Vb 17.4.)
 021681/02132 AG für Doktoranden, Di 16-18 (Vb 8.4.)

Ernst
 Czermak
 Nahm
 Reusch
 Czermak
 Nahm
 Reusch

Wurdack

Wurdack

Wurdack
 Wurdack
 Wurdack

STATISTIK, MATHEMATIK UND EDV

- 021694/02113 V Statist. Qualitätskontrolle, Do 14-16 (Vb 10.4.) (ab 5. Sem.)
 021704/02241 V+Ü Methoden der multivariaten Statistik, Mi 9-12 (Vb 9.4.)

Hochstädter
 Arminger

021717/02193 P	Statist. Proseminar, Mo 10-12 (Vb 7.4.) (4.-6. Sem.)	Merz
021720/02152 P	Quantitative Methoden der Unternehmensbewertung, Di 14-16 (Vb 8.4.)	Rommelfanger Rommelfanger
021733/02152 KO	für Dipl. u. Doktoranden, n.V.	
021746/02128 V	Systemat. Programmierung für WiWi, Mi 8-10 (Vb 9.4.) (ab 1. Sem.)	G. Müller
021759/02062 V+Ü	Einführung in das Programmieren mit COBOL, Teil I, 6.-10.10., 9-12 u. 13-15 (alle Sem.)	K.-H. Fischer Alpar
021762/02104 V+Ü	Programmieren in PROLOG, n.V. v. 18.-26.6.	G. Müller
021775/02128 V	DV-Organisation, Mi 10-12 (Vb 9.4.) (ab 5. Sem.)	G. Müller
021788/02128 V	Entwurf u. Implementierung wissensbasierter Planungssy- steme, Di 10-12 (Vb 8.4.) (ab 5. Sem.)	Niedereichholz
021791/02030 V	Architektur von Online-Systemen, Mo 10-12 (Vb 7.4.) (ab 5. Sem.)	Lehmann
021801/02142 V	Bibliotheken u. Informationsvermittlung, Mo 14-16 (Vb 7.4.) (alle Sem.)	G. Müller Reinfeldt G. Müller
021814/02128 Ü	Systemat. Programmierung für WiWi in COBOL (Termin s. Aush.)	Niedereichholz
021827/02073 Ü	Programmieren in COBOL für Fortgeschr., Fr 10-12 (Vb 11.4.)	
021830/02128 P	Informationssysteme, Di 14-16 (Vb 8.4.) (ab 3. Sem.)	
021843/02030 S	Produktionsplanungs- u. -steuerungssysteme, Do 16-18 (Vb 10.4.) (ab 6. Sem.)	

WIRTSCHAFTSGESCHICHTE

021869/02023 V	Allg. Wirtschaftsgeschichte d. 19. u. 20. Jhs., Teil 1: 1760-1843, Di Mi Do 12-13 (Vb 9.4.) (ab 4. Sem.)	van Klaveren
021872/02023 Ü	zur Wirtschaftsgeschichte der neueren Zeit, Di Mi 14-16 (Vb 9.4.) (ab 5. Sem.)	van Klaveren van Klaveren
021885/02023 S	Übergänge zur Goldwährung, n.V.	

FREMDSPRACHEN

021898/02191 V+Ü	Wirtschaftsenglisch für Anfänger, Mi 18-20 (Vb 9.4.) (ab 1. Sem.)	Powell
021908/02192 V+Ü	Wirtschaftsenglisch für Fortgeschr., Mo 18-20 (Vb 7.4.) (ab 4. Sem.)	Powell
021911/02231 V+Ü	Einführung in d. französ. Wirtschaftssprache, Mi 14-16 (Vb 9.4.) (ab 1. Sem.)	F. Weber
021924/02231 S	Wirtschaftsfranzösisch für Fortgeschr., Di 14-16 (Vb 8.4.) (ab 4. Sem.)	F. Weber Olarieta
104595/10052 S+Ü	Wirtschaftsspanisch, Mo 17-18.30 (Vb 7.4.)	

WIRTSCHAFTSGEOGRAPHIE

Siehe Fb 18, Seite 136



Von Anfang an dabei: ein Girokonto bei der Sparkasse.

Wer studiert, braucht Geld – klarer Fall. Und daß man fürs Geld ein Girokonto braucht, ist auch klar. Denn BAföG bekommt man grundsätzlich nur bargeldlos – genauso wie man erwartet, daß Miete, Strom und andere Rechnungen bargeldlos bezahlt werden. Mit einem Girokonto bei der Sparkasse hat man das alles schnell im Griff. Eurocheque

und eurocheque-Karte ermöglichen den bargeldlosen Einkauf und die Selbstbedienung am Geldautomaten. Auch bei einem Wechsel des Studienortes ist eine Sparkasse mit Geldautomat immer in der Nähe. Ums kurz zu machen: Das -Girokonto ist ein idealer Wegbegleiter durch das Studium. Und auch für die Jahre danach.

Sprechen Sie mit unserem Geldberater über die vielen Vorteile des -Girokontos.

Wenn's um Geld geht – Sparkasse



FACHBEREICH 3: GESELLSCHAFTSWISSENSCHAFTEN

Die ORIENTIERUNGSVERANSTALTUNG DES Fb 3 für ERSTSEMESTER findet als BLOCKVERANST. in der 1. Vorl.-Woche statt: Mo-Mi v. 10-12 u. 14-16 Uhr.

1. Plenumsveranst. 7.4. 10 Uhr, Raum 2304 (Während der Orientierungsveranst. finden im Fb 3 keine anderen Veranst. statt.)

Kennzeichnung der Veranstaltungen/Vergabe von Scheinen:

Die im folgenden aufgeführten Lehrveranstaltungen des Fb tragen alle in der Kopfspalte ein Symbol/ Buchstaben.

Diese Symbole kennzeichnen die Möglichkeiten, welche Leistungsnachweise/Scheine in den Lehrveranst. erworben werden können.

Die Symbole haben folgende Bedeutung: AS = Abwahlschein in Soziologie (Lehrer-Stud.), AP = Abwahlschein Politikwissenschaft (Lehrer-Stud.), S = Schein in Soziologie für Nebenfachstudenten (Grundstudienphase), SpS = Schein für Spez. Soziologie gem. Dipl.-Prüfungsordnung für Soziologie, ThS = Schein für Theoret. Soziologie gem. Dipl.-Prüfungsordnung für Soziologie. In den mit SpS u. ThS gekennzeichneten Lehrveranst. können zugleich Lehrerstud. u. Nebenfachstud. Scheine in Soziologie (Hauptstudienphase) erwerben. FD = Fachdidaktik. P = Schein für Politikwissenschaft (GS- u. HS-Phase). Soz.Psych. = Schein für Sozialpsychologie gem. Dipl.-Prüfungsordnung für Soziologie. E = sog. „Empirie-Schein“ gem. Dipl.-Prüfungsordnung für Soziologie (Voraussetzung zur Anm. der Diplomarbeit). VDipl. – kennzeichnet die Veranst. der Grundstudienphase, aus denen Themen für die Soziologie-Klausur im Vordiplom gestellt werden.

030012/03010 Ü Einführung in das Studium der Sozialwissenschaften, Mi 12-14

Hirsch

030025/03064 Ü Einführung in das Studium der Sozialwissenschaften, Do 14-16

Nitzschke

WBE PRODUKTION / SOZIALSTRUKTUR

Grundstudium:

030038/03337 V Vergegenwärtigung kritischer Gesellschaftstheorie II, Mi 11-12 (Vb 16.4.)

Dubiel

030041/03214 V m. Ü. Folgeprobleme der „Theorie des kommunikativen Handelns“ von J. Habermas, 4stdg., Mi 16-18 (Vb 23.4.)

Preyer

030054/03217 V Warum Prof. Adorno Jazz-Musik nicht ausstehen konnte, Mi 16-18 (Vb 15.4.)

Steinert

Grundkurse:

030067/03346 Ü AS Sozialstruktur der Bundesrepublik, Di 14-16, Fr 10-12

Glatzer

030070/03010 Ü AS, AP, S, P Sozialstruktur u. Herrschaft, I, Di 10-12 (Vb 15.4.) (unter Mitarb. v. Ch. Müller u. Häusler)

Hirsch

030083/03308 Ü AS, S, VDipl. Soziologie des Alltags, II: Wissen u. Handeln in alltagl. Lebenszusammenhängen, Mi 12-14 (Vb 16.4.)

Kellner

030096/03005 P S, AS Einführung in die Industriosozologie, II, 4stdg., Do 10-12 u.n.V. (Vb 10.4.) (unter Mitarb. v. Bieber)

Brandt

030106/03217 P S Einführung in die Regional- u. Stadtsoziologie, Mo 10-12, Mi 14-16 (Vb 14.4.) (unter Mitarb. v. Prigge)

Steinert

030119/03010 P S, P Einführung in die Marx'sche Theorie, I: Einführung in den Histor. Materialismus, I, Mi 10-12 (Vb 16.4.) (unter Mitarb. v. Chr. Müller u. Häusler)

Hirsch

030122/03083 P AS, S Formelle u. informelle Beziehungen in Organisationen, Di 14-16 (Vb 15.4.)

Hondrich

030135/03051 P AS, S, VDipl. Beruf u. Arbeit, 4stdg., Mo 10-12 u.n.V. (Vb 14.4.)

Schumm

030148/90218 Ü Auswertung des Einführungspraktikums, Mi 14-16 (Vb 16.4.)

Ch. Müller

Hauptstudium:

030151/03284 S S, P Das neue Baugesetzbuch, Di 14-16 (Vb 15.4.)

Kaib

030164/	S SpS Hausfrauen für die Wissenschaft? – Die Arbeit von Sekretärinnen an der Universität, Mi 12–14 (Vb 16.4.); Kontos u. Mohr	Gem.-Veranst.
010786/	S SpS, P Prävention im Strafrecht, II, Mo 18–20 (Vb 7.4.); Hassemer u. Scheerer	Gem.-Veranst.
030177/	S SpS Soziologie der Personalpolitik in Unternehmen u. Verwaltungen, Fr 9–13 (Vb 11.4.); Hondrich u. Vollmer	Gem.-Veranst.
030180/	S SpS, ThS, P Soziale Bewegungen u. Moralunternehmen, Di 18–20 (Vb 15.4.); Grünberger u. Scheerer	Gem.-Veranst.
030193/03253	S ThS Ungleichheit u. Stigma – Zur subjektiven Konstitution von Ungleichheit in Institutionen, Fr 16–18 (Vb 25.4.)	J. Behrens
030203/03254	S SpS Theoret. u. methodische Probleme der industriesoziologischen Belastungsforschung III, Do 18–20 (Vb 17.4.)	Born
030216/03005	S SpS Ausgew. Probleme der Organisationssoziologie, Di 14–16 (Vb 15.4.)	Brandt
030229/03365	S SpS Industrialisierung u. Industriearbeiter um die Jahrhundertwende, Mo 14–17, 14tgl. (Vb 14.4.)	D. Brock
030232/03053	S SpS, ThS, P Energie u. Umwelt: Kommunale Konzepte der Energieeinsparung (Blockveranst.) (Vorbespr.: Do 10.4., 16 Uhr, R. 2029)	Cogoy
030245/03272	S SpS, P Verwaltete Gesellschaft – autoritärer Staat, Do 12–14 (Vb 10.4.)	Demirović
030258/03337	S ThS Theorie sozialer Ungleichheit III, Di 16–18 (Vb 15.4.)	Dubiel
030261/03205	S SpS Ökologische Rechtssoziologie?, Do 10–12, IfS	Erd
030274/03272	S SpS, P Industriepolit. Entscheidungsmuster u. Entscheidungsmechanismen im förderativen System der Bundesrep. Deutschland im Vergleich, Di 14–16 (Vb 15.4.) (unter Mitarb. v. Staudhammer)	Esser
030287/03272	S SpS, P Gemeinschaft u. Gesellschaft. Zur Renaissance eines vergessenen Konzeptes, Mi 10–12 (Vb 16.4.)	Esser
030290/03336	S P Soziale Dienste in unterschiedl. Paradigmen der Sozialpolitik II, Mo 14–16	Evers
030300/03346	S SpS Die Technisierung des Privathaushalts u. ihre sozialen Folgen, Fr 14–16 (Vb 15.4.)	Glatzer
030313/03216	S SpS, ThS Wissenschaft, Technik, Gesellschaft III, Mo 16–18 (Vb 14.4.)	Hack
030326/03358	S SpS, P Zum Verhältnis von Technik u. Herrschaft: Varianten der Technokratie-These, Do 12–14 (Vb 17.4.)	B. Hansen
030339/03010	S SpS, P Bachs h-moll-Messe: gesellschaftliche, musiktheoretische u. theolog. Aspekte, Di 14–16 (Vb 15.4.) (unter Mitarb. v. H.-Ch. Stoodt)	Hirsch
030342/03322	S SpS Zum Verhältnis von Soziologie u. Geschichte, Di 16–18 (Vb 15.4.)	Honegger
030355/03308	S ThS „Zwischen Philosophie u. Gesellschaft“ – soziologisch relevante Arbeiten H. Plessners, Mi 16–18 (Vb 16.4.) (unter Mitarb. v. Heuberger)	Kellner
030368/03308	S ThS System u. Lebenswelt II, Di 16–18 (Vb 15.4.) (unter Mitarb. v. Heuberger)	Kellner
030371/03341	S SpS Neue soziale Bewegungen u. Kritische Theorie, Mi 10–12 (Vb 16.4.)	Kreß
030384/03009	S SpS Was wollen Frauen lernen? – Feministische Bildungskonzepte, Di 12–14 (Vb 16.4.)	Mohr
030397/90218	S SpS Der Stellenwert schulischer Bildung im Kontext von Veränderungsprozessen innerhalb der Produktionssphäre II, Do 10–12 (Vb 17.4.)	Ch. Müller
030407/03342	S SpS, P Genesis u. Entwicklung der Genossenschaftsbewegung, Do 16–18 (Vb 10.4.)	Nikolai

030410/03359	S	SpS Postmoderne Architektur, Mi 16-18 (Vb 16.4.)	Prigge
030423/03214	S	SpS, ThS, E Zur Theorie der Sprechakte, Do 14-16 (Vb 24.4.)	Preyer
030436/03055	S	ThS Subgeschichte von Mentalitäten. Zum Verhältnis von Denkform u: sozialer Bewegung II, Mo 18-20 (Vb 21.4.)	Reinicke
030449/03184	S	SpS, ThS Arbeitsmarktstrukturierung II, - Theorie u. Geschichte, Do 14-16 (Vb 10.4.)	Schmiede
030452/03366	S	ThS Gabentausch u. Warentausch, Mo 10-12 (Vb 14.4.)	Sahle
030465/	S	SpS Technologie der Fortpflanzung, Di 10-12	N. N.
030478/	S	SpS Theorien zur Frauenbewegung, Do 10-12 u. 14-16	N. N.
030481/03091	S	SpS Zur Soziologie ökonom. u. ökol. Krisentheorien, Do 14-18 (Vb 10.4.)	Schibel
030494/03051	S	SpS, ThS Soziologie der Technik, Mi 10-12 (Vb 16.4.) (unter Mitarb. v. H. Wagner)	Schumm
030504/03345	S	SpS Drogenabhängigkeit bei Frauen, Entstehungsbedingungen u. Therapie, Blockveranst. (Vorbespr.: 25.4., 11-13, R. 2029)	Vogt
030517/	KO	Bedingungen, Formen u. Auswirkungen konservativer Herrschaft in der Krise des „fordistischen“ Kapitalismus, Di 16-18; Hirsch u. Esser (unter Mitarb. v. Ch. Müller, Prigge, Staudhammer u. Häusler)	Gem.-Veranst.
030520/	KO	für Dipl. u. Doktoranden, Di 18-19.30 (Vb 15.4.); Hondrich u. Glatzer	Gem.-Veranst.
030533/	KO	Industriesoziol. Koll., Do 16-18 (Vb 17.4.); Hack, Schmiede u. Schumm (unter Mitarb. v. Bieber u. Wagner)	Gem.-Veranst.
030546/03308	KO	für Dipl., Doktoranden u. Examenskand., Di 18-20 (Vb 15.4.)	Kellner
030559/03009	KO	für Diplomandinnen/en, Di 16-18 (Vb 15.4.)	Mohr
030562/03217	KO	für Diplomanden und Doktoranden, Di 16-18 (Vb 15.4.)	Steinert
030575/	KO	Theorie der Demokratie; Dubiel, Honneth u. N. N.	Gem.-Veranst.

WBE SOZIALISATION / SOZIALPSYCHOLOGIE

Grundstudium:

030588/03177	V	Wie schützen sich die Wilden vor der Zivilisation? Eine Soziologie des Rituals mit gelegentlichen Ausblicken auf Frankfurt, Di 12-14 (Vb 15.4.)	Bosse
030591/03120	V m. Ü	AS, S, VDipl. Zur Geschichte des bildungstheoret. Denkens im Hinblick auf die Entwicklung der Psychoanalyse, Mo 16-18 u. 18-20 (Vb 14.4.)	Combe
030601/03028	V m.	Aussprache: Lebenswelten des Essens u. Trinkens, Mo 12-14 (Vb 14.4.)	H. Müller
030614/03040	V m.	Grundkurs: Typen u. Paradigmen der soziolog. Theoriebildung, Einführung in die Soziologie II, Do 10-12, Fr 14-16	Oevermann
Grundkurse:			
030627/03026	Ü	AS, AP Sozialisation I, Do 14-16 (Vb 17.4.)	Clemenz
030630/03028	Ü	AS, AP, S, VDipl. Zur Phylogenese von Identität, (Sozialisation I), Mo 10-12 (Vb 14.4.)	H. Müller
030643/03177	P	S, VDipl. Adoleszenz im interkulturellen Vergleich mit Fallmaterial aus Feldforschungen in Papua New Guinea (1984) u. Kamerun (1984), Di 10-12 (Vb 15.4.)	Bosse
030656/03146	P	S Freuds metapsychologische Schriften, Do 14-16 (Vb 17.4.)	Lorenzer
030669/03153	P	AS Der Zerfall der Frauenkultur u. die Krise der weibl. Identität im 18. Jh., Mi 10-12 (Vb 16.4.)	Prokop
030672/03017	P	VDipl. Zur Problemgeschichte kritischer Theoriebildung, Di 16-19 (Vb 15.4.)	R. Vogel

Hauptstudium:

030685/03115	S	SpS Probleme der Sprachsoziologie, Di 10-12 (Vb 15.4.)	Hartig
--------------	---	--	--------

030698/03177 S	SpS, Soz.Psych. Adoleszenz: der Schritt ins Erwachsenenalter. Interpretation von Protokollen von Gruppengesprächen in Papua New Guinea, Mo 16–18 (Vb 14.4.)	Bosse
030708/03317 S	SpS, Soz.Psych. Sozialisationsgeschichte III, Fr 14–16 (Vb 18.4.)	Busch Clemenz
030711/03026 S	Soz.Psych. Zur Archäologie der Intimität III, Di 18–20 (Vb 15.4.)	Diallo
030724/03077 S	SpS Verhältnis Mensch-Natur im traditionellen Denken, Forts., Mi 16–18	Döpp
030737/03343 S	SpS, SozPsych. Psychosexuelle Sozialisation u. Sexualpädagogik, Mi 16–18 (Vb 16.4.)	König
030740/03292 S	SpS, SozPsych. Probleme der Massenpsychologie, Di 14–16 (Vb 15.4.)	Holder
030753/03298 S	SpS, SozPsych Psychoanalyt. Textinterpretation. Tiefenhermeneutische Analyse der Erzählung ‚Ein Landarzt‘ von F. Kafka, Mo 18–20 (Vb 14.4.)	Hildenbrand
030766/03335 S	ThS, SpS Sampling in der fallrekonstruierenden Sozialforschung, Mi 16–18 (Vb 16.4.)	Hildenbrand
030779/03335 S	ThS, SpS Biographisierung von Erleben u. Handeln, Do 14–16 (Vb 10.4.)	Lorenzer
030782/03146 S	Soz.Psych. Tiefenhermeneutische Literaturinterpretation, Di 16–18 (Vb 15.4.) (unter Mitarb. v. Scheifele)	H. Müller
030795/03028 S	SpS, ThS Sozialpsychologie der Arbeitsmigration III, Mi 16–18 (Vb 16.4.) (unter Mitarb. v. Schiffauer)	H. Müller
030805/03028 S	SpS, ThS Soziale u. kulturelle Lebenszusammenhänge in Prozessen von Arbeitsmigration u. Integration, Do 16–18 (Vb 10.4.)	Oevermann
030818/03040 S	Praktikum: Anwendung von Verfahren der strukturalen Hermeneutik in der Datenauswertung u. in der klin. Soziologie, Do 16–21 (Vb 10.4.)	Oevermann
030821/03040 S	Forschungssem.: Die Romantik als Epoche der gesellschaftl. Rationalisierung und der Entwicklung der Moderne (Probleme einer soziolog. Kulturtheorie), Fr 16–18.30 (Vb 11.4.)	Prokop
030834/3153 S	SpS Selbstbehauptung durch Schreiben – u. die Probleme weibl. Kreativität, Mi 16–18 (Vb 16.4.)	Schrödter
030847/03269 S	Soz.Psych. Subjektivität u. Beziehungspraxis in der Familientherapie, Do 18–19.30 (Vb 24.4.)	R. Vogel
030850/03017 S	ThS Einführung in die Marxsche Subjektivitätstheorie, Mi 16–19 (Vb 16.4.)	Gem.-Veranst.
030863/	KO Soziale Krise, Institution u. Familiendynamik, Di 10–12, Mi 10–12 (Vor anmeldg. in der Sprechstd. erforderl.) (Vb 15.4.); Combe u. Clemenz	Bosse
030876/03177 KO	Laufende Forschungsarbeiten zur interkulturellen Sozialisation für Dipl., Doktoranden u. Interessenten, die auf diesem Gebiet arbeiten, Mo 18–20 (Vb 14.4.)	Lorenzer
030889/03146 KO	Soz.Psych. Methoden tiefenhermeneutischer Literaturinterpretation, Di 14–16 (Vb 15.4.)	Lorenzer
030892/03146 KO	Soz.Psych. Psychoanalyt. Metatheorie u. Sozialisationstheorie, Do 16–18 (Vb 17.4.) (f. Doktoranden)	H. Müller
030902/03028 KO	m. Forschungsprojekt Kulturkontakt u. Examensarbeiten, Mi 14–16 (Vb 16.4.) (unter Mitarb. v. Schiffauer)	Oevermann
030915/03040 KO	Probleme der hermeneutischen Sozialforschung im Zusammenhang von soziolog. Sozialisationstheorie u. soziolog. Kulturtheorie (Vorstellung u. Diskussion laufender Forschungsarbeiten), Fr 18.30–21	R. Vogel
030928/03017 KO	Laufende Forschungsarbeiten zur gesellschaftl. Konstitution von Subjektivität, Mo 18–20 (Vb 14.4.) (f. Dipl. u. Doktoranden, nach vorh. Anm.)	

030931/03335 KO Prozesse der Wirklichkeitskonstruktion im gemeinsamen
familiengeschichtl. Erzählen, Do 9-12 (Vb 10.4.)

Hildenbrand

WBE INSTITUTIONEN UND SOZIALE BEWEGUNGEN

Grundstudium:

030944/03025 V „Urgemeinschaft“, „Staat“ u. zukünftiger „Kommunismus“ im
„Marxismus-Leninismus“ u. in der Wirklichkeit der „entwickelten
sozialistischen Gesellschaften“ am Beispiel der DDR I,
Do 10-12 (Vb 15.4.)

Brakemeier

030957/03007 V m. KO Zur Geschichte der polit. Theorien II, (Von der Reforma-
tion bis zur Französ. Revolution), Mo 10-13 (Vb 14.4.)

Fetscher

030960/03027 V Polit. System der Bundesrep. Deutschland, Sa 10.30-12
(Vb 12.4.)

030973/03047 V Zur Soziologie des Körpers, Do 15-16 (Vb 17.4.)

Greß
Nicklas

Grundkurse:

030986/ Ü AP, P Grundfragen des polit. u. sozialen Systems:
1. Die Bundesrep. Deutschland – Entstehung u. Strukturen II,
Mo 10-12 (Vb 14.4.), Blank; 2. Mi 10-12 (Vb 16.4.),
Greß; 3. Polit. Institutionen u. ökonom. Entwicklung in
Deutschland im 19. u. 20. Jh. II, Do 14-16 (Vb 10.4.),
Blank; 4. Demokratie u. bürgerl. Staat in der Entwicklung,
Mi 14-16 (Vb 16.4.), Maus

Gem.-Veranst.

030999/ Ü AP, P Sozialgeschichte der europäischen Arbeiterbewegung II,
Di 16-18 (Vb 14.4.); Brakemeier u. Fetscher

Gem.-Veranst.

031008/03079 Ü AS, AP, S, P Erziehung u. gesellschaftl. Institutionen I,
Do 16-18 (Vb 17.4.)

Nicklas

031011/03031 Ü AS Erziehung und gesellschaftl. Institutionen II;
Mi 10-12 (Vb 16.4.)

Sochatzy
Sochatzy

031024/03031 Mi 12-14 (Vb 16.4.)

031037/03024 P P Einführung in das polit. System Großbritanniens, Mi 16-18
(Vb 16.4.)

Blank
Brakemeier

031040/03025 P AP, P Das polit. System der Sowjetunion II, Mi 10-12 (Vb 15.4.)

031053/03025 P AP, P Die polit. Systeme in Bulgarien, Rumänien, Ungarn,
Jugoslawien, CSSR u. Polen u. ihre (Vor-)Geschichte, Mi 16-19
(Vb 16.4.)

Brakemeier

031066/03229 P P Grundzüge des polit. u. gesellschaftl. Systems im Frankreich
der V. Republik II, Mo 18-20 (Vb 14.4.)

Dill

031079/03027 P P Texte zum Problem deutscher Identität u. deutscher Nation,
Fr 10-12 (Vb 11.4.)

Greß

031082/03015 P P Das parlamentarische System in der Bundesrep. Deutsch-
land, Fr 14-16 (Vb 11.4.)

L. Schmidt

Hauptstudium:

031095/ S SpS, P Wahlkampf u. polit. Öffentlichkeit i. der Bundesrepublik I,
Di 14-16 (Vb 15.4.); Jaschke u. Schönekas

Gem.-Veranst.

031105/ S P, FD Schule u. Politik (auch zur Nachbereitung des Früh-
jahrspraktikums), Do 16-18 (Vb 10.4.); Blank u. Nitzschke

Gem.-Veranst.

031118/03361 S P Frankreich zwischen Rechts u. Links – Die französ. Politik
5 Jahre nach dem Wahlsieg der Linken,
Mo 16-18 (Vb 14.4.)

J.M. Becker

031121/03024 S P Die Marx'sche Kritik des Hegelschen Staatsrechts II,
Fr 10-12 (Vb 11.4.)

Blank

031134/03007 S P Zur polit. Theorie der Reformation, Di 10-12 (Vb 15.4.)

Fetscher
Geisthardt

031147/03099 S SpS Soziale Erziehung in der Schule, Mi 16-18 (Vb 16.4.)

031150/03027 S P Präsident u. Kongreß im polit. Prozeß der USA, Do 14-16
(Vb 10.4.)

Greß

- 031163/03281 S SpS, P Strukturprobleme der Weimarer Republik II, Mi 14-16 (Vb 16.4.)
 031176/03079 S P Zur Theorie der Volkssouveränität, Mi 10-12 (Vb 16.4.)
 031189/03273 S P Polit. Utopien von Morus bis Huxley, Do 10-12 (Vb 10.4.)
 031192/03233 S P Staat u. Gesellschaft in Italien II, Parteien, Gewerkschaften u. Massenmedien, Mi 14-16 (Vb 16.4.)
 031202/03015 S P Kontrolle in staatl. Entscheidungsprozessen, Mi 16-18 (Vb 16.4.)
 031215/03015 S P Schulrecht u. Schulrechtspolitik, Do 14-16 (Vb 10.4.)
 031228/03031 S SPS Vergleichende Analyse neuerer Beiträge zur empir. Jugendforschung, Mi 14-16 (Vb 16.4.)
 031231/03024 KO Aktuelle Probleme der Politikwissenschaft, Fr 12-14 (Vb 11.4.)
 031244/03007 KO für Doktoranden und Examenskand., Mo 18-20 (n. pers. Anm.)
 031257/03047 KO für Doktoranden: Methoden der Sozialwissenschaften, Do 18-20, 14tgl. (Vb 17.4.)
 031260/03015 KO für Examenskand., Fr 16-18 (Vb 11.4.)

Jaschke
 Maus
 Münkler
 Rappi
 L. Schmidt
 L. Schmidt
 Sochatzy
 Blank
 Fetscher
 Nicklas
 L. Schmidt

WBE INTERNATIONALE BEZIEHUNGEN

Grundstudium:

- 031273/03006 V m. KO Einführung in die auswärtige und die internationale Politik II, Mo 10-13 (Vb 14.4.)
 V Die Entwicklung der Sowjetunion I:
 031286/03367 Mi 12-13 (Vb 16.4.)
 031299/03367 Do 12-13 (Vb 17.4.)
 Grundkurse:
 031309/03006 Ü P Einführung in die Internat. Beziehungen II, Mi 10-12 (Vb 16.4.)
 031312/03012 Ü AP Einführung in die internat. Beziehungen I, (zweisemestrig), Fr 10-12 (Vb 17.4.)
 031325/03367 P P Ostmitteleuropa u. die Sowjetunion nach 1945, Do 8.30-10 (Vb 17.4.)
 031338/03012 P P Internat. Organisationen, Do 10-12 (Vb 17.4.)
 031341/03080 P AP, P Einführung in die Probleme der europäischen Integration, Mo 10-12 (Vb 14.4.)
 031354/03080 P AP, P Einführung in die Probleme von Entwicklung u. Unterentwicklung in der Dritten Welt, Fr 14-16 (Vb 11.4.)

Czempiel
 Haumann
 Haumann
 Czempiel
 Kuhn
 Haumann
 Kuhn
 Buro
 Buro

Hauptstudium:

- 031367/03080 S P Probleme gewerkschaftlicher internat. Solidarität mit der Dritten Welt, Fr 10-12 (Vb 11.4.)
 031370/03006 S P Der Gradualismus, Mi 16-18 (Vb 16.4.)
 031383/03367 S P Sowjetische Außenpolitik I, Mi 14-16 (Vb 16.4.)
 031396/03347 S P Die pazifischen Staaten u. die USA: Hongkong, Taiwan, Singapur u. Südkorea, Di 14-16 (Vb 15.4.)
 031406/03290 S P Die Weltraumrüstung der Supermächte, Do 10-12 (Vb 17.4.)
 031419/03362 S P Die Außen- u. Innenpolitik Saudi-Arabiens 1964-1984 II, Do 16-18 (Vb 10.4.)
 031422/03012 S P Krieg u. Frieden in der vorindustriellen Staatenwelt, Do 14-16 (Vb 17.4.)
 031435/03326 S P Japan - die neue Supermacht?, Mo 14-16 (Vb 14.4.)
 031448/03168 S P Die Sicherheitspolitik der Bundesrep. Deutschland im Kontext der Diskussion über die „Europäisierung Europas“ II, Fr 10-12 (Vb 11.4.)
 031451/03195 S P Wandel in der Sowjetunion. Die Außen- u. Sicherheitspolitik in der Aera Chruschtschow, Mo 16-18 (Vb 14.4.)

Buro
 Czempiel
 Haumann
 Hsieh
 Kubbig
 Issa
 Kuhn
 Menzel
 Schlotter
 Tiedtke

031464/03006 KO	für Doktoranden u. Examenssem., Mo 18–20, 14tgl. (Vb 21.4.)	Czempiel
031477/03080 KO	für Doktoranden u. Examenssem., 4stdg. n.V., 14tgl.	Buro
031480/03367 KO	für Fortgeschr.: Theoretische u. methodische Probleme der Analyse von Sowjetgesellschaften, Mi 16–18 (Vb 16.4.)	Haumann
031493/03012 KO	für Examenssem., Fr 16–18 (Vb 18.4.)	Kuhn

WBE METHODOLOGIE

Grundstudium:

031503/04204 V	Kultur u. kulturelle Identität II, Do 16–18 (Vb 17.4.)	Brunkhorst
Grundkurse:		
040727/	Ü AS, S, VDipl. Sozialwiss. Theorien u. soziale Wirklichkeit, Do 10–13 (Vb 10.4.); E. Becker u. Ritsert	Gem.-Veranst.
031516/03159 Ü	S Teil D: Methoden der Datenerhebung, Mo 14–16 (Vb 14.4.)	G. Hofmann
031529/03164 Ü	VDipl. Methoden der Sozialwissenschaft: Teil B, Statistik 1, Mo Mi 9–11 (Vb 14.4.)	Mans
031532/03271 Ü	Einführung in die EDV I, Mo 10–12 (Vb 14.4.)	Allerbeck
031545/03288 Ü	Datenmanagement u. Datenbanken in den Sozialwissenschaften, Mo 10–12 (Vb 14.4.)	Hoag
031558/03159 P	Spezielle inferenzstat. Verfahren, Mi 14–16 (Vb 16.4.)	G. Hofmann

Hauptstudium:

031561/03206 Ü/E	Praktikum der empir. Sozialforschung III, Interaktive Datenverarbeitung (m. Blockkurs), Do 14–16 (Vb 17.4.) Blockkurs: 7.11., 9–12	Tiemann
031574/	S SpS Daten u. Theorie, Mi 14–16 (Vb 16.4.)	N. N.
031587/	S SpS Probleme der empir. Sozialforschung, Do 14–16 (Vb 17.4.)	N. N.
031590/03271 S	ThS Nach der Entzauberung der Welt: Komponenten der Sozialstruktur, Di 14–16 (Vb 15.4.)	Allerbeck
031600/03271 S	SpS Mikroelektronik, Telematique u. Sozialstruktur, Di 16–18 (Vb 15.4.)	Allerbeck
031613/03349 S	SpS Kritische Theorie u. Wissenschaftskritik, Do 14–16 (Vb 17.4.)	D. Behrens
031626/03354 S	SpS Zum Methodenverständnis der Kritik der polit. Ökonomie III, Di 16–18 (Vb 22.4.)	Brentel
031639/03313 S	SpS Theater in der Soziologie u. Soziologie im Theater II, Mo 18–20 (Vb 14.4.)	Hegemann
031642/03159 S	E Einführung in die elektron. Datenverarbeitung I, Mo 10–12 (Vb 14.4.)	G. Hofmann
031655/03224 S	ThS Wissenschaftssoziologie als Wissenschaftstheorie, Mi 18–20 (Vb 16.4.)	Kocyba
031668/03164 S	SpS Expertensysteme II, Di 10–13 (Vb 15.4.)	Mans
031671/03048 S	SpS, ThS Lehre u. Interpretation von Hegels „Jenaer Realphilosophie“, Di 10–12 (Vb 15.4.)	Ritsert
031684/03271 KO	Diskussion laufender Forschung, n.V.	Allerbeck
031697/03159 KO	Probleme der empir. Sozialforschung, Mi 16–18 (Vb 16.4.)	G. Hofmann
031707/03048 KO	für Dipl. u. Doktoranden, Mi 14–15, Do 14–16 (Vb 16.4.)	Ritsert

WBE DIDAKTIK DER SOZIALWISSENSCHAFTEN

Grundstudium:

Grundkurs:

031710/03064 Ü	FD Einführung in die Fachdidaktik des polit. Unterrichts II, (Primarstufe, Sek. I. u. II), Mo 10–12 (Vb 14.4.)	Nitzschke
----------------	--	-----------

Hauptstudium:

- 031723/03354 S FD Polit. Bildung in anderen Ländern im Vergleich, Mo 14-16 (Vb 14.4.)
- 031736/03111 S FD, SpS Gesellschaftl. Utopien als Gegenstand des polit. Unterrichts, Do 12-14 (Vb 17.4.)
- 031749/04323 S FD Ein Thema - drei didakt. Konzeptionen über die Beiträge Schmiederers, Sutors u. Grossers zum polit. Unterricht, Do 10-11 (Vb 10.4.)
- 031752/03064 S FD Didaktische Theorie - unterrichtl. Praxis, Do 10-12 (Vb 17.4.)
- 031765/03157 S SpS Polit. Bildung in Lateinamerika: Aktuelle Konflikte, Di 10-12 (Vb 15.4.)
- 031778/03368 S SpS, FD Inter-cultural Education. Education in Multicultural Societies and Societies with Minority Ethnic Groups: Policy and Practice, Mo 14-16 (Vb 14.4.)
- 031781/03368 S SpS, FD Comparative Study of the Structure of Education Systems: Australia, Germany, Gt. Britain, Poland, Singapore, Mo 16-18 (Vb 14.4.)
- 031794/03368 S SpS, FD Conceptual Models in Natural and Social Sciences and their implication for Education, Di 10-12 (Vb 15.4.)
- 031804/03368 S SpS, FD Education in the „Third-World“ Countries. Pre-colonial, Colonial and Post-colonial practices in the Education of four countries, Di 14-16
- 031817/03189 S FD Sozialisationseinflüsse auf die Frustrationstoleranz von Schülern, Mo 14-16 (Vb 14.4.)
- 031820/03064 KO Didakt. Koll., Mo 18-20 (Vb 14.4.) (alle Sem.)

- Dozekal
- Hafner
- Lißmann
- Nitzschke
- Santoro
- Smolicz
- Smolicz
- Smolicz
- Smolicz
- Stracke
- Nitzschke

Auf jeder Fahrt viel Geld gespart.

Fahr ab auf transalpino.

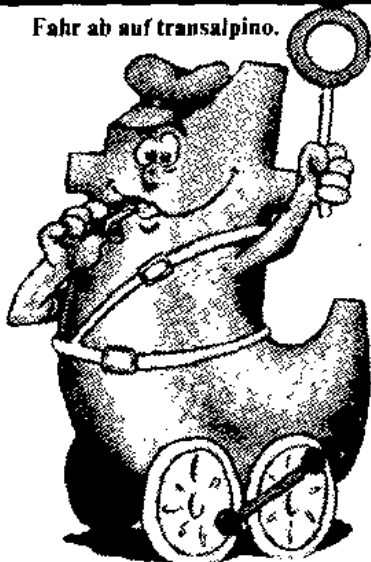

transalpino

transalpino - das billige Bahnticket für alle unter 26.

Hier erhalten Sie Ihre Studentenfahrkarte ohne Vorbestellung



Deutsches Reisebüro

Hauptbahnhof/Nordseite
Eschersheimer Landstraße 25

**WISSEN, worauf es ankommt,
ist
WISSEN, auf das es ankommt:**

HUSS'sche ●

Universitäts-Buchhandlung GmbH Kiesstraße 41 6000 Frankfurt a. M. Tel. 77 60 50

Nur wer krankenversichert ist, darf studieren. Von der Pflicht, einer der gesetzlichen Krankenkassen einschließlich Ersatzkassen anzugehören, können sich privat versicherte Studenten befreien lassen.

Private Krankenversicherung für Studenten

Der Weg zur Befreiung:

* Vor der Erst-Einschreibung treten Sie einer privaten Krankenversicherung bei. Von ihr bekommen Sie die Versicherungsbescheinigungen und den Befreiungsantrag. Diese Vordrucke geben Sie dann der Ortskrankenkasse (AOK) Ihres Wohn- oder Studienorts.

* Wenn Sie bereits – allein oder mit Ihren Eltern – privat versichert sind, können Sie selbstverständlich ebenfalls den Befreiungsantrag stellen.

Die Fristen:

* Beantragen Sie die Befreiung möglichst schon in den Semesterferien, am besten aber vor Ihrer Immatrikulation. Dann können Sie dabei die Versicherungsbescheinigung gleich vorlegen.

* Wenn Sie einer gesetzlichen

Krankenkasse oder Ersatzkasse beigetreten sind, können Sie noch in den ersten drei Monaten eines jeden Semesters in eine Privatversicherung übertreten.

* Die Befreiung wirkt bis zum Ende Ihres Studiums.

Einige Vorteile:

* Die Privatversicherung hilft Ihnen bei den Formalitäten. Als BAföG-Empfänger erhalten Sie auch zu Ihrer privaten Krankenversicherung einen Beitragszuschuß von monatlich 38 Mark.

* Auch von allen leitenden Krankenhausärzten Ihrer Wahl können Sie sich als Privatpatient ambulant behandeln lassen.

* Sie können in ganz Europa privat zum Arzt und ins Krankenhaus gehen und bekommen die Kosten tariflich erstattet.



**Die privaten
Krankenversicherungen**

Setzen Sie sich gleich mit einer der privaten Krankenversicherungen in Verbindung. Ihre Namen und Anschriften finden Sie auf der Rückseite.

Setzen Sie sich gleich mit einer dieser privaten Krankenversicherungen in Verbindung. Ihre Namen und Anschriften:

APK Krankenversicherungs-Aktiengesellschaft für den öffentlichen Dienst,
Frankfurter Straße 50, 6200 Wiesbaden 1

Barmenia Krankenversicherung a. G.,
Kronprinzenallee 12-18, 5600 Wuppertal 1

Bavaria Krankenversicherungs-AG,
Wargauer Straße 42,
8000 München 90

Bayerische Beamtenkrankenkasse (BKK),
Widenmayerstraße 16,
8000 München 22

Berliner Verein
Krankenversicherung a. G.,
Pantaleonswall 65-75, 5000 Köln 1

Central Krankenversicherung AG,
Hansaring 40-50, 5000 Köln 1

Colonia Krankenversicherung AG,
Gertrudenstraße 30-36, 5000 Köln 1

Continental
Krankenversicherung a. G.,
Ruhrallee 92, 4600 Dortmund 1

Debeka
Krankenversicherungsverein a. G.,
Ferdinand-Sauerbruch-Straße 18,
5400 Koblenz 1

Deutsche Krankenversicherung AG,
Aachener Straße 300, 5000 Köln 41

Deutscher Ring
Krankenversicherungsverein a. G.,
Ost-West-Straße 110, 2000 Hamburg 11

Europa Krankenversicherung AG,
Piusstr. 137, 5000 Köln 41

Gothaer Krankenversicherung AG,
Kaiser-Wilhelm-Ring 23-25, 5000 Köln 1

Hallesche-Nationale
Krankenversicherung a. G.,
Reinsburgstr. 10, 7000 Stuttgart 1

Hanse-Merkur
Krankenversicherung a. G.,
Neue Rabenstraße 3-12,
2000 Hamburg 36

Inter Krankenversicherung a. G.,
Erzberger Straße 9-13,
6800 Mannheim 1

Landeskrankenhilfe V.V.a.G.,
Uelzener Straße 120, 2120 Lüneburg

Liga Krankenversicherung
katholischer Priester V.V.a.G.,
Dr. Theobald-Schrems-Straße 3,
8400 Regensburg 1

Münchener Verein
Krankenversicherung a. G.,
Pettenkofersstraße 19, 8000 München 2

Nova Krankenversicherung a. G.,
Kapstadttring 8, 2000 Hamburg 60

Partner-Gruppe
Krankenversicherung AG,
Berliner Straße 170-172, 6050 Offenbach 1

Pax-Krankenkasse katholischer Priester
Deutschlands V.V.a.G.,
Blumenstraße 12, 5000 Köln 1

Pfarrerkrankenkasse V.a.G.,
Benrather Schloßallee 33,
4000 Düsseldorf 13

Savag Saarbrücker
Krankenversicherungs-AG,
Dudweiler Straße 41, 6600 Saarbrücken 3

Signal Krankenversicherung a. G.,
Joseph-Scherer-Straße 3,
4600 Dortmund 1

Süddeutsche Krankenversicherung a. G.,
Werastraße 21-23, 7000 Stuttgart 1

Universa Krankenversicherung a. G.,
Sulzbacher Straße 1-7, 8500 Nürnberg 21

Vereinigte Krankenversicherung AG,
Fritz-Schäffer-Straße 9, 8000 München 83

Victoria-Gilde Krankenversicherung AG,
Graf-Recke-Straße 82, 4000 Düsseldorf 1



**Die privaten
Krankenversicherungen**

Im Telefonbuch sind die Namen der meisten dieser Versicherungen zu finden. Rufen Sie doch einfach an oder schreiben Sie eine Postkarte mit dem Stichwort „Student“.

FACHBEREICH 4: ERZIEHUNGSWISSENSCHAFTEN

Genauere Hinweise zu den Veranstaltungen sowie Zusammenstellungen von Veranst. für bestimmte Studienschwerpunkte oder für Anfangssemester finden sich im komm. Vorl.-Verz. des Fachbereiches.

Institutsübergreifende Orientierungsveranstaltungen:

- | | | |
|--------------|--|---------------|
| 042372/ | Orientierungsveranst. für Studienanfänger im Studiengang Dipl.-Pädagogik, Blockveranst. am 7.4., 10-16. Die semesterbegleitende Fortführung der Veranst. wird am Mo bekanntgegeben; Meier u. Kallert | Gem.-Veranst. |
| 042385/04016 | Orientierungsveranst. für Lehramtsstud. Di 10-12 (Vb 8.4.) (m. Tut.) | Bethke |
- Für Stud. des Lehramts an Grundschulen s. unten
Einführung in das Stud. der Sonder- und Heilpädagogik, s. S. 37

ALLGEMEINE ERZIEHUNGSWISSENSCHAFT

O. Orientierungsveranstaltung:

- | | | |
|--------------|---|--------|
| 040015/04016 | Orientierungsveranst. für Lehramtsstud., Di 10-12 (Vb 8.4.) (m. Tut.) | Bethke |
|--------------|---|--------|

1. Vorlesungen (semesterübergreifend):

- | | | |
|--------------|---|---------------|
| 040028/ | Einführung in die Geschichte der Pädagogik, Mo 9-10 (Vb 7.4.); Böhme, Schriewer u. Tenorth | Gem.-Veranst. |
| 040031/04026 | Geschichte der Pädagogik (Platon bis Augustinus), Mo 8-10 (Vb 7.4.) | Krenzer |
| 040044/04026 | Die Entwicklung der empirisch begründeten „Education“ in den USA, Di 9-10 (Vb 8.4.) | Krenzer |
| 040057/04293 | Bildungsreformen im internat. Vergleich; Ein geschichtl. Rückblick auf die Entwicklung seit 1945, Di 14-16 (Vb 8.4.), DIPF, Schloßstr. 29 I, R. 105 | Mitter |

2. Übungen u. Seminare:

2.1 Grundstudium (1. bis 3. Sem., Lehramter u. Diplom):

- | | | |
|----------------|--|---------------|
| 040060/04017 P | Bildung u. Erziehung, Fr 10-12 (Vb 11.4.), Feldbergstr. 42 | Böhme |
| 040073/04550 S | Zur Diskussion über die „Bildungskatastrophe“: Bildungskonzepte in der Bundesrepublik Deutschland 1959-1965, Di 14-16 (Vb 8.4.), Feldbergstr. 42 | Führ |
| 040086/04534 P | Theorie u. Gegenstand geisteswiss. Pädagogik, Mo 10-12 (Vb 7.4.) | Höfer |
| 040099/04243 P | Erziehung: Unterstützung oder Gegenwirkung, Di 14-16 (Vb 8.4.), Feldbergstr. 42 | Malsch |
| 040109/04206 P | Schule im gesellschaftl. Entwicklungsprozeß. Fallstudien in vergleich. Perspektive. (Werkstattseminar. Voranm. Ende WS erforderl.), Mo 12-16 (Vb 7.4.) | Schriewer |
| 040112/04150 P | Akzeptanz u. Widerstand als Prinzipien päd. Handelns, Do 16-18 (Vb 10.4.), Feldbergstr. 42 | Schübler |
| 040125/ P | Die „Bildungskrise“ im Ausgang der Weimarer Republik, Di 10-13 (Vb 8.4.); Tenorth u. Harney | Gem.-Veranst. |
| 040138/04462 P | Einführung in die empir. päd. Forschung II, Di 16-18 (Vb 8.4.) | Weishaupt |

2.2 Praxisbezogene Veranstaltungen:

- | | | |
|--------------|---|------------|
| 040141/90203 | Auswertung des Schulpraktikums, Mi 14-16 (Vb 9.4.), Feldbergstr. 42 | Gollenbeck |
|--------------|---|------------|

040154/90203	Was heißt hier Gesamtschule? (Forts. der Verantst. aus d. WS 85/86), Mi 16–18 (Vb 9.4.), Feldbergstr. 42	Gollenbeck
2.3 Grund- u. Hauptstudium (ab 4. Sem. Lehrämter u. Dipl.):		
040167/04016 S	Pädagogik in der Zeit des Nationalsozialismus, Mi 10–12 (Vb 9.4.), Feldbergstr. 42	Bethke
040170/04016 S	Ernst Krieck – ein Wegbereiter nationalsozialistischer Pädagogik, Do 10–12 (Vb 10.4.); Feldbergstr. 42	Bethke
040183/04016 S	Das Problem der Autorität in der Erziehung, Mo 10–12 (Vb 7.4.), Feldbergstr. 42	Bethke Böhme
040196/04017 S	Herder u. der Neuhumanismus, Mo 14–16 (Vb 7.4.)	
040206/04026 S	Das Platonische u. das Ciceronianische Bildungsideal – ein Vergleich, Di 10–12 (Vb 8.4.), Feldbergstr. 42	Krenzer
040219/04293 S	Bildungsreform in der Gegenwart: USA, UdSSR, Japan, Di 16–18 (Vb 8.4.), DIPF, Schloßstr. 29, R. 105	Mitter
040222/	Berufsbildungsforschung. Perspektiven u. Schwerpunkte, Mo 16–18 (Vb 7.4.); Schriewer u. Hamey	Gem.-Veranst.
040235/04347 S	Päd. Wissen III: Pädagogik der Erziehungswissenschaft, Mo 10–12 (Vb 7.4.)	Tenorth
040248/04347 S	Allgemeine Bildung: Zur Typik einer Renaissance, Mo 14–16 (Vb 7.4.)	Tenorth
2.4 Haupt- u. Aufbaustudium: (für Examenskand., Doktoranden u. n. pers. Anm.):		
040251/04017 KO	Ethik u. Pädagogik, Fr 14–16 (Vb 11.4.), Feldbergstr. 42	Böhme
040264/04026 KO	für Examenskand., 3stdg. n.V.	Krenzer
040277/04011 KO	Funktion u. Struktur der Massenmedien in der Bundesrep. Deutschland unter Berücks. ihres Bildungsauftrags, Mi 18–20 (Vb 9.4.), Turm R 122	Kadelbach
040280/04206 KO	Konzeptualisierungsprobleme vergleichend-histor. Bildungsforschung, Di 18–20.30 (Vb 8.4.), Feldbergstr. 42	Schriewer
040293/04347 KO	Histor. Wissenschaftsforschung, Di 18–20 (Vb 8.4.), Feldbergstr. 42	Tenorth
Pädagogik: Dritte Welt Kernangebot:		
040303/04397 S	Aufarbeitung der u. Vorbereitung zur päd. Praxis als Partizipation im Transformationsprozeß d. sozialen u. erzieherischen Realität, Do 18–21 (Vb 10.4.) (nur f. Aufbaustud., d. 1. u. 2. Jahrg.) Zusätzl. selbstorganisierte AG für regionale Schwerpunkte Asien, Afrika, Lateinamerika, Bildungsarbeit i.d. Bundesrep. Deutschland (s. Aush.)	Dias
040316/04397 S	Grunderziehung (Forts.): Probleme eines ‚alternativen‘ Curriculums, Di 14–16 (Vb 9.4.)	Dias
040329/04397 KO	Interkulturelle Begegnung u. internat. Verständigung, (nur für angemeldete Teilnehmer, max. 30 Stud.), Fr 16–19, 14tgl. (Vb 18.4.)	Dias
040332/04062 S	Sozialpsycholog. Grundlagen von Erziehung u. Bildung in d. 3. Welt (II), Do 8–10 (Vb 10.4.) (ab 5. Sem. u. Postgraduierte) (Aufbaustud. P3W, max. 25 Teiln.)	Jouhy
040345/04442 S	Partizipation, Reproduktion u. soziale Bewegung. Der Ansatz von C.v. Werthof's Untersuchung in Venezuela, Do 10–12 (Vb 10.4.)	Brähler
040358/04467 S	Planung u. Evaluierung v. Bildungsprojekten im Rahmen der internat. Zusammenarbeit II, 30.4., 14.5., 28.5., 11.6., 25.6., 2.7. jew. Mi 18–21	Küper
040361/04528 S	Interkulturelles Lernen im Entwicklungsdienst, Do 16–18 (Vb 10.4.)	Fricke

- 040374/04530 S Ländl. Entwicklung u. gemeinsames Lernen, Fr 14–16 (Vb 11.4.)
 040390/04536 S Didaktik u. Methodik entwicklungspolit. Bildung,
 Do 14–16 (Vb 10.4.)
 040400/04551 S Die Genese der Forschungsfragen, der Forschungsprozeß u.
 -methoden in Untersuchungen über Erziehung i.d.
 3. Welt, Di 18–20 (Vb 8.4.)
 P 040109
 040413/04397 V „Erziehung u. Entwicklung“: eine Diskussionsreihe mit Gästen,
 Mi 18–20, 14tgl. (Vb 23.4.)

Fb 4
 Schürings
 U. Schmidt
 Bergmann
 Gem.-Veranst.

SCHULPÄDAGOGIK UND DIDAKTIK DER ELEMENTAR- UND PRIMARSTUFE

Grundstudium:

- 040426/04177 S Orientierungsveranstaltung, Di 12–14 (Vb 8.4.) (ab 1. Sem.)
 (unter Mitarb. v. Erichson)

Beck

Grund- und Hauptstudium:

- 040439/04177 S Auswertung des Einführungspraktikums, Do 9–13 (Vb 10.4.)
 (geschl. Gruppe)
 040442/ S Sehen lernen, Übungen u. Experimente, Reflexionen u.
 Gestaltungsversuche zwischen Sacherfahrung u. ästhet. Erzie-
 hung, Do 14–18 (Vb 10.4.) (ab 3. Sem.); Beck u. Staudte
 040455/04497 S Kooperation u. Konkurrenz im Spiel, Do 14–16 (Vb 10.4.)
 (ab 1. Sem.)
 040468/04228 S Alternativen in der Regelschule im internat. Vergleich, Teil II,
 Mo 16–18 (Vb 7.4.) (ab 1. Sem.)
 040471/90004 S Schreibend Rechtschreiben lernen, Mo 10–12 (Vb 7.4.)
 (ab 1. Sem.)
 040484/90004 AG Didakt. Werkstatt, Mo Do 12–14 (Vb 7.4.) (ab 1. Sem.)
 040497/04305 S Das Denken des Kindes – Interpretation kognitiver Prozesse
 bei Kindern im Grundschulalter, Fr 10–12 (Vb 11.4.) (ab 1. Sem.)
 040507/04024 S Erziehungskonzeptionen in Kindergarten u. Grundschule
 (zus. mit: Thiemel, FHSCH Fulda), Mo 10–15 (Vb 7.4.)
 (ab 2. Sem.)
 040510/04024 S Interkulturelle Erziehung im Kindergarten und am Schulanfang
 unter bes. Berücks. des Spiels (Forts.), Mi 8–10 (Vb 9.4.)
 (ab 1. Sem.)
 040523/04445 S Spiel Aktion Animation, Robinsonaden-Theaterreisen zum
 „Ursprung“, Mo 10–12 (1. Treffen: 7.4.) (ab 3. Sem.)
 040549/04049 S Sehen u. Ausprobieren, optische Phänomene im Sachunterricht
 der Grundschule, Mo 14–16 (Vb 7.4.) (ab 1. Sem.)
 (unter Mitarb. v. Wiesner)
 040552/04049 S Heimat – was ist das? Zur Heimatgewinnung der Generationen
 zur Bedeutung für Schüler u. Jugendliche, Di 10–12 (Vb 8.4.)
 (ab 1. Sem.)
 040565/04543 S Besondere Schwierigkeiten beim Lesen u. Schreiben bei deut-
 schen u. ausländ. Schülern, Di 16–18 (Vb 8.4.) (ab 3. Sem.)
 040581/04493 S Berufsausbildung u. Berufswirklichkeit des Grundschullehrers
 – Probleme der Lehrerarbeitslosigkeit, Mi 14–16 (Vb 9.4.)
 (ab 1. Sem.)

Gem.-Veranst.
 Beck
 Beck
 Gem.-Veranst.
 Büttner
 Döbrich
 Erichson
 Erichson
 U. Fiedler
 Horn
 Horn
 Johannsmeier
 Meier
 Meier
 Naegele
 Pommerin

110152/	S „Migranten“-Literatur in der Bundesrepublik, Di 16–18 (Vb 8.4.) (ab 4. Sem.); Pommerin, Kellner u. Raitz	Gem.-Veranst.
040594/04493	KO Neuere Entwicklungen in der Interkulturellen Erziehung, Fr 14–18 (Vb 11.4.) (ab 4. Sem.)	Pommerin
040604/04055	S Didaktik der Eingangsstufe mit Übungen im Gebrauch des Montessori-Materials, Do 11,15 (Vb 17.4.) (ab 1. Sem.)	Scheid
040617/04448	S Lernerfolgskontrolle u. Leistungsbeurteilung in der Grundschule, Do 16–18 (Vb 10.4.) (ab 1. Sem.)	Schüller
040620/04421	S Vergleich ausländ. Kinder in Regelklassen u. zweisprachigen Klassen – unter bes. Berücks. ihrer sprachl. Situation, Di 14–16 (Vb 8.4.) (ab 3. Sem.)	Steiner
040633/04154	S Theorie u. Praxis des Erstlese- u. Schreibunterrichts am Beispiel „EULE“, Do 10–12 (Vb 10.4.) (ab 1. Sem.)	Warwel
040646/04542	S Theaterspielen als Mittel zur Bearbeitung von Praxiserfahrungen in Stud. u. Erwachsenenbildung, Mi 16–18 (Vb 9.4.) (ab 1. Sem.)	Weis-Wruck
Hauptstudium:		
040662/04177	KO Erziehungswiss. Arbeiten – Was ist das? Wie macht man das? Examenkoll., Fr 14–16, 14tgl. (Vb 11.4.) (ab 5. Sem.)	Beck
040675/90004	Ü Auswertung des 2. Blockpraktikums, Do 8–10 (Vb 10.4.) (ab 5. Sem.)	Erichson
040688/04024	S Planung u. Analyse von Unterricht – Auswertung des Praktikums, Mi 10–12 (Vb 9.4.) (ab 3. Sem.)	Horn Mehmel
040691/04546	S Auswertung des Praktikums, Fr 8–10 (Vb 11.4.) (ab 4. Sem.)	
040701/04049	KO Ausgew. Fragen schulischer Prozesse – Koll. für Examenkand., Mo 16–18 (Vb 7.4.) (ab 5. Sem.)	Meier
040714/04493	S Auswertung des Hauptpraktikums, Fr 10–12 (Vb 11.4.) (ab 4. Sem.)	Pommerin

SCHULPÄDAGOGIK DER SEKUNDARSTUFE EINSCHLIESSLICH DES BERUFSBILDENDEN SCHULWESENS

Grundstudium:

040727/	V+Ü Grundkurs: Sozialwiss. Theorie u. soziale Wirklichkeit II, Do 10–13.30 (Vb 10.4.) (ab 2. Sem.); E. Becker u. Ritsert	Gem.-Veranst.
040730/04207	S Nutzungsmöglichkeiten von Mikrocomputern mit zusätzl. prakt. Übungen, Mi 14–16 (Vb 9.4.) (1.-6. Sem.), Turm R 122 (Medienhörsaal)	Mehlig Strunck
040743/90213	Ü Praktikumsnachbereitung, Di 16–18 (Vb 8.4.) (ab 4. Sem.)	
040756/04064	V Handlungsprobleme des Lehrers II Schulreform u. „Pädagogischer Weg“, Mo 16–17 (Vb 7.4.)	Lingelbach
040769/04064	Ü Handlungsprobleme des Lehrers (Begleitüb. z. Vorl.), Mo 17–18 (Vb 7.4.)	Lingelbach
040772/04064	Ü Erkundung von Schulrealität. Auswertung eines Praktikums, Mi 14–16 (Vb 9.4.)	Lingelbach
040785/04015	S Lernen in Gruppen III – Führung bzw. Leitung von Gruppen im Kontext päd. Institutionen (Auswertung des 1. Praktikums bzw. studienbegleitender päd. Praxis), Mo 14–16 u. ein Wochenendsem. (Vb 7.4.)	H. Becker
040798/	S Sozialisation Männlich-Weiblich: Zusammenhänge zwischen eigener Biographie u. neueren Forschungsergebnissen, Mo 16–18 u. ein Wochenendsem. am 24./25.5. mit Methoden des Themenzentrierten Theaters (TZT) (Vb 7.4.); H. Becker u. Knödler-Bunte	Gem.-Veranst.

040808/90214	Ü	Auswertung des Schulpraktikums, Mo 14–16 (Vb 7.4.)	H.P. Müller
040811/04084	S	Geschichte der Kindheit, Do 10–12 (Vb 10.4.) (ab 1. Sem.)	Nyssen
Wirtschaftspädagogik:			
040824/04018	V	Wirtschaft u. Erziehung. Die Zukunft der Pädagogik aus dem Rückspiegel betrachtet, Mi 14–15 (Vb 9.4.)	Brakemeier-Lisop
040837/04018	S	Wirtschaft u. Erziehung. Begleitsem. u. Ausspracheforum z.Vorl., Mi 15–16 (Vb 9.4.)	Brakemeier-Lisop
040840/04018	S	Wirtschaft u. Pädagogik. Einführungskurs Wirtschaftspädagogik u. Dipl.-Päd., Blockveranst. v. 5.–10.5., 9–12 u. 16–18	Brakemeier-Lisop
Grund- und Hauptstudium:			
040853/	S	Selbstorganisation natürlicher und sozialer Systeme, Di 10–12 (Vb 8.4.) (ab 4. Sem.); E. Becker u. Ritsert	Gem.-Veranst.
040866/	S	Der Geist in der Maschine II: Gentechnologie u. neue Ethik, Do 14–16 (Vb 10.4.) (ab 4. Sem.); E. Becker u. Th. Kluge	Gem.-Veranst.
040879/04240	S	Zur Bedeutung musisch-ästhetischer Bildung – Beobachtung eines schulischen Modellversuchs, Do 16–18 (Vb 10.4.) (ab 3. Sem.)	Spahn
040882/04420	S	Pädagogik u. Zukunft: Zur Entstehungsgeschichte einer Disziplin III (Dilthey u.d. geisteswiss. Pädagogik), Mi 10–12 (Vb 9.4.)	v. Prondczynsky
040895/04420	S	Jugendliche u. Erwachsene 85: Die 10. Studie des Jugendwerks der Deutschen Shell, Do 10–12 (Vb 10.4.)	v. Prondczynsky
040905/90213	Ü	Methodische Bildung, Mo 14–16 (Vb 7.4.)	Strunck
040918/90213	Ü	Lernen im math.-naturwiss. Unterricht II, Mi 14–16 (Vb 9.4.)	Strunck
040921/90213	Ü	Computer im Unterricht, Mi 10–12 (Vb 9.4.)	Strunck
040934/04231	S	Erziehung im Zivilisationsprozess IV, Mo 10–12 (Vb 7.4.)	Rumpf
040947/04231	S	Instruktion u. Verstehen lehren V, Fr 8.30–10 (Vb 11.4.)	Rumpf
040950/04131	Ü	Praktikumsauswertung, Di 10–12 (Vb 8.4.)	Diederich
040963/04523	S	Reformpäd. Konzeptionen in der heutigen Schule II, Mi 14–16 (Vb 9.4.)	Werth
040976/04191	S	Unterrichtsinformatik I, Do 10.30–12 (Vb 10.4.) (ab 2. Sem.), DIPF, Schloßstr. 29, R 105	Eckel
040989/04191	S	Unterrichtsinformatik II, Do 12.45–13.30 (Vb 10.4.) (ab 3. Sem.), DIPF, Schloßstr. 29, R. 105	Eckel
040992/	S	Entwicklung von Unterrichtsoftware mit Hilfe der Didaktiksprache, Do 16–18 (Vb 10.4.) (ab 3. Sem.), Turm, R. 1226; Cornel u. Wagner	Gem.-Veranst.
041001/04401	S	Theorien u. Theoretiker sozialistischer Pädagogik, Do 16–18 (Vb 10.4.) (ab 3. Sem.)	Dudek
041014/04323	S	Das Einführungspraktikum als Bezugsfeld eines erziehungswiss. Grundstudiums, Mo 14–16 (Vb 7.4.) (3.-5. Sem.)	Lißmann
041027/90214	Ü	Politisch-soziales Lernen u. Lehren in multinationalen Lerngruppen (in u. außerhalb der Schule), Di 9–12 (Vb 8.4.)	H.P. Müller
041030/90214	Ü	Zur Situation ausländ. Kinder u. Jugendlicher im Bahnhofs- u. Gutleutviertel Frankfurt am Main – ein Erkundungsprojekt (Teil III), Mi 10–12 (Vb 9.4.)	H.P. Müller
041043/04515	S	„Weiblichkeit“ u. „Männlichkeit“ in schulischen Interaktionen, Mo 16–18 (Vb 7.4.)	Enders-Dräger
041056/04453	S	Mädchenbildung, Mädchenschulwesen, Schulerfahrungen von Mädchen III, Do 16–18 (Vb 10.4.) (ab 3. Sem.)	P. Schmid
041069/04064	S	Lehren u. Lernen in der neugestalteten gymnasialen Oberstufe, Mo 10–12 (Vb 7.4.)	Lingelbach
041072/04518	S	Ausländ. Mädchen zwischen Familie u. Schule, Do 14–16 (Vb 10.4.)	Schiller

- 041085/04518 S Veränderungsprozesse in ausl. Familien durch die bikulturelle Sozialisation der 2. u. 3. Generation, Mi 16–18 (Vb 9.4.) (Dipl.- u. Lehrerstud. ab 4. Sem.) Schiller
- 041098/04084 S Geschichte der Familie unter Berücks. psychoanalyt. Aspekte, Mo 10–12 (Vb 7.4.) (ab 3. Sem.) Nyssen
- 041108/ S Untersuchungen zur schulischen Sozialisation, Mi 10–12 (Vb 9.4.); Lingeibach u. Nyssen Gem.-Veranst.

Wirtschaftspädagogik:

- 041111/04018 S Einführung in die Arbeit mit Ausbildungsbeeinträchtigten, Di 14–16 (Vb 8.4.) (unter Mitarb. v. Speier) Brakemeier-Lisop
- 041124/90206 Ü Schulpraktikum für Wirtschaftspädagogen, Blockveranst. 12.–16.5. in Darmstadt, tgl. 8–14 Wild
- 041137/90206 Ü Hess. Schulrecht u. Institutionenkunde – mit prakt. Übungen, Di 10–12 sowie 3 Schultermine v.V. (Vb 8.4.) Wild
- 041140/04429 S Die Bildungsangebote der Medienverbundsysteme, Do 16–18 (Vb 10.4.) Harting
- 041153/04179 S Theorien u. Konzeptionen berufl. Bildung – berufl. (Weiter)bildung von Ungelernten, Blockveranst. s. Aush., Turm, 13. St. Markert
- 041166/04495 S Workshop Unterrichtsalltag: Konzeption v. Unterricht, Planung, Reorganisation, Kontrolle, Mo 16–18 (Vb 7.4.) Wirtz
- 041179/90206 Ü Didakt. Seminar (für Teilnehmer der Veranst. „Theorien u. Modelle I-V“), Blockveranst. v. 14.–19.4., Mo-Fr 18–20, Sa 9–12 Wild
- 041182/04484 S Einführg. in außerschulische Bildungsbereiche: Konzepte vertreten u. entwickeln lernen, Di 16–18 (Vb 8.4.) v. Vieregge
- 041195/04147 S Zur berufl. Anfangssituation in Schule, Betrieb u. Studienseminar, Do 14–16 (Vb 10.4.) Kaltschnee
- 042369/ S Arbeitsorientierte Berufsbildungsforschg. – Politik u. Konzepte zur Umsetzg. im Betrieb, 2stdg. n.V.; Kuda u. Dybowski Gem.-Veranst.

Hauptstudium:

- 041205/ S Wissenschaftler-Biographie u. Wandel von Weltbildern: Marx – Freud, Mi 14–16 (Vb 9.4.); E. Becker u. v. Prondczynsky Gem.-Veranst.
- 041218/04275 S Berater für lokale Ausbildungs- u. Beschäftigungsinitiativen – ein neues Berufsbild für Pädagogen? (Blockseminar), n.V. (Erstbespr. 8.4., 14 Uhr, Turm, R 1027) Schlegel
- 041221/04498 S Zum Verhältnis von Staat u. Familie, Do 16–18, 14 tgl. (Vb 10.4.) (ab 3. Sem.) Langendorf
- 041234/04503 S Neue Medien in der Jugendarbeit, Mo 16–18 u. 1 Wochenendseminar am 23.–25.5. (Vb 7.4.) Teuter Rumpf
- 041247/04231 S Erasmus von Rotterdam (Lektürekurs), Fr 10.30–12 (Vb 11.4.)
- 041250/04015 S Selbstorganisation u. päd. Tätigkeit in Arbeits- bzw. Ausbildungsprojekten mit Jugendlichen, Do 10–12 (Vb 10.4.) H. Becker Boos
- 041263/04405 S Lehren u. Lernen in der Sek. II, Do 18–20 (Vb 10.4.)
- 041276/04084 S Autobiographien als Quelle in der Geschichte der Kindheit, Di 10–12 (Vb 8.4.) (ab 5. Sem.) Nyssen
- 041289/04447 S Entwürfe zu einer weibl. Psychologie, Blockseminar 31.5./1.6., Vorb. 16.4., 18 Uhr im TuKo (ab 7. Sem., Dipl., Doktoranden) Christ-Bode

Wirtschaftspädagogik:

- 041292/04018 S Lernen in der Lebens- u. Arbeitswelt unter den Bedingungen des techn. Wandels, Mi 16–18 (Vb 9.4.) Brakemeier-Lisop
- 041302/21027 S Informatisierung, Kommunikation u. Bildung im Prozeß des techn. Wandels, Mi 10–12 (Vb 9.4.) Huisinga

Aufbaustudium:

- 041315/ KO Differenzierung im Mathematikunterricht VI, Mo 18–21
(Vb 7.4.)
- 041328/04231 KO Grundfragen der ästhetischen Erziehung, Di 16.30–18
(Vb 8.4.)
- 041331/04191 S Doktorandenseminar, Mo 15.15–19 (Vb 7.4.), DIFP,
Schloßstr. 29, R. 217
- 041344/04015 S Schwierigkeiten beim Schreiben praxisbezogener Diplomarbeiten,
Do 16–18 (Vb 10.4.)

N. N.

Rumpf

Eckel

H. Becker

SONDER- UND HEILPÄDAGOGIK**Grundstudium:**

- 041357/04082 Ü Einführung in das Studium der Sonder- u. Heilpädagogik,
Do 10–14 (Vb 10.4.) (1. Sem.), Block m. Tut. v. 7.–11.4.
- 041360/04246 Ü Auswertung des Sonderschuleinführungspraktikums a.e.
Schule für Prakt. Bildbare,
Mi 10–12 (Vb 9.4.) (ab 1. Sem.)
- 041373/04553 Ü Auswertung des Sonderschuleinführungspraktikums, Block
n.V. (ab 1. Sem.)
- 041386/04553 Ü Auswertung des Sonderschuleinführungspraktikums, Block
n.V. (ab 1. Sem.)
- 041399/90217 Ü Auswertung des Sonderschuleinführungspraktikums, Block
n.V. (ab 1. Sem.)

Iben

Jacobs

Rödler

Rödler

Hausmann

Grund- und Hauptstudium:

- 041409/04240 S Grundlagen offener u. handlungsorientierter Unterrichtskonzepte II,
Mi 10–12 (Vb 9.4.) (ab 5. Sem.) (unter Mitarb. v. Hausmann)
- 041412/04070 KO Vor- u. Nachbereitung von Praktika während des Diplomstudienganges
der Pädagogik, Di 18–20 (Vb 8.4.) (ab 3. Sem.)
- 041425/04406 S Der Einzelne u. die Gruppe – unbewußte Elemente der Gruppenkohäsion,
Mo 16–18 (Vb 7.4.) (ab 4. Sem.)
- 041438/04246 P Entwicklung heilpäd. Förderungskonzepte für geistigbehinderte Erwachsene
im Psychiatrischen Krankenhaus, Mi 18–20 (Vb 9.4.) (ab 2. Sem.)
- 041441/04491 S Sozialisationsbedingungen der Ausländerkinder u. Möglichkeiten
der Förderung im außerschulischen Bereich,
Di 10–12 (Vb 8.4.) (ab 4. Sem.)
- 041454/ S Selbsttätiges Lernen in der Sonderschule, Do 14–16 (Vb 10.4.)
(ab 1. Sem.); Abé u. Schön
- 041467/04440 S Theorien u. Modelle der Didaktik, Mi 14–16 (Vb 9.4.) (ab 1. Sem.)
- 041470/90217 Ü Lernen durch Suchen und Experimentieren im naturwiss. Unterricht
der Schule für Lernbehinderte (m. Hosp. u. evtl. eigenen Unterrichtsversuchen),
Mo 10–12 (Vb 7.4.) (ab 1. Sem.)
- 041483/04061 S Die Bundesrepublik im internat. Zusammenhang seit 1955 –
Didaktik Geschichte/Sozialkunde an Schulen für Lernbehinderte,
Di 14–18, 14tgl. (Vb 15.4.) (ab 2. Sem.)
- 041496/04540 S Einführung in das Themenzentrierte Theater, Blockseminar von
3 Tagen, s. Aush.
- 041506/04450 Ü Themenzentriertes Theater mit Verhaltensauffälligen, Blockseminar
von 3 Tagen, s. Aush.
- 041519/04450 Ü Grunderfahrungen im Bereich Musik u. Bewegung u. ihre sonderpäd.
Relevanz, Blockseminar n.V. (s. Aush. 8. Stock)

Reiser

Leber

Eggert

Jacobs

Zografou

Gem.-Veranst.
Laufer

Hausmann

Zitzlaff

Kreie

Friedrich-Barthel

Friedrich-Barthel

041522/04250 S	Zur Geschichte der Hochschulreform in der Bundesrep. Deutschland, Mo 10–12 (Vb 7.4.) (ab 1. Sem.)	H. Deppe
041535/04505 S	Theorien der Geschlechterdifferenz u. ihre Bedeutung f. d. Erziehungswissenschaft, Mi 16–18 (Vb 9.4.)	Prenzel
Hauptstudium:		
041548/04544 S	Gesellschaftl. Behinderung u. Entwicklung der Persönlichkeit aus der Sicht der materialistischen Behindertenpädagogik, Di 10–12 (Vb 8.4.) (ab 5. Sem.)	Daoud-Harms
041551/04290 S	Über den „Heilfaktor“ der Heilpädagogik, Mi 8–10 (Vb 9.4.) (ab 5. Sem.)	Finger-Trescher
041564/04539 S	Kind – Kindheit – Erziehung: Unterschiedl. Konzeption in der Elementarerziehung, Mi 14–16 (Vb 9.4.) (ab 5. Sem.)	Kron
041577/04082 S	Projektseminar: Förderung von Ausländerkindern, Di 10–12 + Blockveranst. (Vb 8.4.) (ab 4. Sem.)	Iben
041580/04548 S	Die Bedeutung Senso-Motorischer Prozesse für die Entwicklung u. Früherziehung, Fr 10–12 (Vb 11.4.) (ab 2. Sem.)	Kemler
041593/04553 S	Theoret. Schulen der Sonderpädagogik am Beispiel der Aussagen zum Autismus, Do 14–16 (Vb 10.4.) (ab 2. Sem.)	Rödler
041603/04553 S	Grundlagen kognitiver Prozesse am Beispiel der didakt. Konzeption von Kutzer, Do 12–14 (Vb 10.4.) (ab 5. Sem.)	Rödler
041616/04517 S	Selbstbestimmtes Lernen an der Schule für Praktisch Bildbare unter bes. Berücks. der Einflüsse des familiären Milieus II, Mo 18–20 (Vb 7.4.) (ab 5. Sem.)	Elbert
041629/04508 S	Früherkennung, Früherfassung, Frühbetreuung behindeter u. von Behinderung bedrohter Kinder, Di 14–16 (Vb 8.4.) (ab 4. Sem.)	Diller
041632/04217 S	Didaktik des Mathematikunterrichts an Sonderschulen u. in Fördereinrichtungen, Fr 14–17 (blockweise) (Vb 11.4.) (ab 5. Sem.)	Strathmann
041645/04240 S	Konfliktbearbeitung in Lerngruppen II, Mo 12–14 (Vb 7.4.) (ab 5. Sem.)	Reiser
041658/04240 S	Tutorengruppen zur Vorlesung – Konfliktbearbeitung in Lerngruppen II, Mo 14–16 (Vb 7.4.) (ab 5. Sem.) (m. Tut.)	Reiser
041661/04450 Ü	Verhaltensauffälligkeiten in der Schule – Ausschluß oder Anstoß zur Veränderung, Do 10–12 (Vb 10.4.) (ab 5. Sem.)	Friedrich-Barthel
041674/ S	Unterricht mit Kindern aus gestörten Familiensystemen, Do 16–18 (Vb 10.4.) (ab 3. Sem.); Kreß u. Vogt-Haspel	Gem.-Veranst.
041687/04255 S	Diagnostische Verfahren bei Sprach- u. Sprechstörungen im Kindes- u. Jugendalter, Di 14–16 (Vb 8.4.) (ab 5. Sem.)	Ramm
041690/04552 S	Theorien u. Therapie des Stotterns – Eine krit. Übersicht, Di 10–12 (Vb 8.4.) (ab 5. Sem.)	Jehle
041700/04070 S	Zur Praxis der psychoanalyt. Heilpädagogik, Di 10–12 (Vb 8.4.) (ab 5. Sem.)	Leber
041713/04070 S	Was behindert oder verhindert das Lernen? – Reflexionen unter Aspekten der Psychoanalyse u. der genetischen Psychologie, Fr 16–18 (Vb 11.4.) (begrenzte Teilnehmerzahl, Anm. erforderl.) (ab 6. Sem.)	Leber
041726/04337 S	Interaktion in Gruppen II, Fr 10–12 (Vb 11.4.) (ab 5. Sem.)	Trescher
041739/04485 S	Die genetische Entwicklungspsychologie Jean Piagets und ihre Bedeutung für einen förderdiagnostischen Ansatz, Mi 14–16 (Vb 9.4.) (ab 5. Sem.)	J.Ch. Weber
041742/04525 S	Grundlagen psycholog. Beratung, Blockver. 4.7. 10–18, 5.7. 10–18, 14.7. 10–18 (Vb 4.7.) (ab 5. Sem.)	Kratsch
041755/04525 S	Entwicklungsförderung bei Lernbehinderten: Vorbereitung, Durchführung u. Auswertung sonderpäd. Förderung, Mi 16–18 (Vb 9.4.) (ab 5. Sem.)	Kratsch

		Fb 4
041768/04067 Ü	Sonderpäd. Diagnostik II, Di 16–18 (Vb 8.4.) (ab 5. Sem.)	A. Fischer
041771/04525 S	Sonderpäd. Gutachten, Mo 16–18 (Vb 7.4.) (ab 5. Sem.)	Kratzsch
041784/04306 K	Gestalttherapie u. Psychodrama, Blockkurs vom 26.–28.6., schriftl. Anm. erforderl. (s. Aush. 8. Stock)	H. Petzold
041797/04135 S	Lehren ohne zu belehren – Autorität sein, ohne zu unterdrücken? Block v. 5.–7.6. ganztg.	Reiser
041807/04450 Ü	Auswertung des Sonderschulhauptpraktikums, Blockveranst. n.V.	Friedrich-Barthel
041810/04450 Ü	Auswertung des Sonderschulhauptpraktikums, Blockveranst. n.V.	Friedrich-Barthel
041823/04240 Ü	Auswertung des Sonderschulhauptpraktikums – Verhaltensgestörte, Mo 14–16 (Vb 7.4.) (ab 6. Sem.)	Reiser
041836/90217 Ü	Auswertung des Sonderschulhauptpraktikums, Blockveranst. n.V. (ab 6. Sem.)	Hausmann
041849/04251 Ü	Semesterbegleitendes Praktikum mit integrierter Vor- u. Nachbereitung, Di 16–18 (Vb 8.4.) (ab 6. Sem.)	Radigk
194424/19432 V	Ausgew. Kapitel der Kinder- u. Jugendpsychiatrie, Mi 11–12 (Vb 9.4.) (ab 5. Sem.)	Schleiffer
041852/04545 V	Erscheinungsweisen u. Ursachen von Behinderungen, ihre multikausale Betrachtungsweisen u. interdisziplinäre Behandlung, Fr 10–12 (Vb 7.4.) (ab 5. Sem.) (Ort: Kinderneurol. Zentrum Mainz, Hartmühlenweg 2–4)	S. von Loh
041865/19464 V	Anatomie u. Physiologie des ZNS unter sprachheilkundl. Aspekten, Di 16–18 (Vb 15.4.) (ab 5. Sem.) (Ort: Max-Planck-Inst., Deutschordenstr. 46)	Schlote
041878/04524 S	Juristische u. sozialpolit. Aspekte der Eingliederungshilfe für Behinderte an ausgew. Beispielen, Mo 16–18 (Vb 7.4.) (ab 5. Sem.)	Ziller Iben
041881/04082 KO	Examenskoll., Do 16–18 (Vb 10.4.) (ab 7. Sem.)	Kratzsch
041894/04525 KO	zu Examensarbeiten in der sonderpäd. Förderung u. Diagnostik, 2stdg. n.V.	Leber Reiser
041904/04070 KO	Beratung bei wiss. Arbeiten, die vom Veranstaltungsleiter betreut werden, Do 9–11 (Vb 10.4.) (ab 8. Sem.)	H. Deppe
041917/04135 KO	für Examenskand., Do 10–12 (Vb 10.4.) (ab 8. Sem.)	
041920/04250 KO	Planung und Diskussion sonderpäd. Examensarbeiten mit soziolog. Schwerpunkt, Fr 10–12 (Vb 11.4.) (ab 8. Sem.)	

SOZIALPÄDAGOGIK UND ERWACHSENENBILDUNG

Grundstudium:

041933/04067 Ü	Empir. Forschung – Königsweg oder Sackgasse der Erziehungswissenschaften? Di 18–20 (Vb 8.4.), EW I-Schein	A. Fischer
041946/04105 S	Einführung in die Methoden des Interviews anhand von Materialien aus dem Bereich frühkindl. u. vorschulischer Erziehung; Do 8–10 (Vb 10.4.), EW I-Schein	Kallert
041959/04105 Ü	Didaktik des wiss. Sprachgebrauchs. Übungen zur rationalen Argumentation (m. Tut.), Do 14–16 (Vb 10.4.), EW I-Schein	Zander

Grund- und Hauptstudium:

041962/04195 Ü	Das Praktikum in der Ausbildung von Diplompädagogen, Do 12–14 (Vb 10.4.), keine Scheine	Manfr. Müller
Hauptstudium:		
041975/04549 S	Frauen u. Sucht II, Mi 14–16 (Vb 9.4.)	Appel
041988/04516 S	Berufsarbeit v. Frauen: Emanzipationsprozeß oder „Doppelbelastung“?, Fr 14–16, Block n.V. (Vb 11.4.)	Bastkowski

041991/04322	S Selbstorganisation u. päd. Tätigkeit in Arbeits- bzw. Ausbildungsprojekten mit Jugendlichen, Do 10–12 (Vb 10.4.), Wahlpflichtfach	Beneke
042000/04531	S Schwangerschaftskonfliktberatung u. Projektseminar II, Di 14–16 (Vb 8.4.), (Neuaufnahme nur n. pers. Abspr.)	Bier-Fleiter
042013/	S Problemfamilie (mit Falldarstellungen aus der Praxis der Erziehungsberatung), Mi 8–10 (Vb 9.4.), (Teiln. n. tel. V. 59 90 02 ab März); Feldmann u. Bourgeon	Gem.-Veranst.
042026/04492	S Theorie u. Praxis der Kleinkinderziehung I, Mo 14–16 (Vb 7.4.), Wahlpflichtfach	Dietl
042039/04411	S Das Normale u. seine Bedeutung in sozialpäd. Diskursen, Mi 16–18 (Vb 9.4.), Wahlpflichtfach	Hörster
042055/04105	S Zur Geschichte der Heimerziehung II, Di 8–10 (Vb 8.4.), EW II-Schein	Kallert
042068/04296	S Feldtheorie u. der Alltag, Di 12–14 (Vb 8.4.) Wahlpflichtfach	Karsten
042071/04296	S Selektive Wahrnehmung u. Vorurteile II, Mi 14–16 (Vb 9.4.) EW II-Schein	Karsten
042084/04414	S Inhaltl. u. methodische Probleme bei der wiss. Bearbeitung von Frauenthemen in den Erziehungswissenschaften (in Zusammenarbeit mit der KHG Ffm), Fr 12–14 (Vb 11.4.) Wahlpflichtfach	Klose Klose
042097/04414	S Weibliche Pubertät, Fr 10–12 (Vb 11.4.)	
042107/04490	S Theorie der Familientherapie als klinische Epistemologie I, Di 10–12 (Vb 8.4.) Wahlpflichtfach	Reichardt
042110/04418	S Einrichtungen frühkindl. Erziehung aus der Sicht von Erziehern und Eltern. – Analyse von Interviews, Do 10–12 (Vb 10.4.), Wahlpflichtfach	Schleuning
042123/04390	S Utopie u. gesellschaftl. Planung, Do 10–12 (Vb 8.4.), EW II-Schein	Schweicher
042136/04506	S Die Dritte Welt in Medien für Kinder: Ein Beitrag zur interkulturellen Erziehung?, Mo 16–18 (Vb 7.4.), Wahlpflichtfach	Simon-Hohm
042149/04074	S Analyse sozialpäd. Tätigkeit. Handlungsmöglichkeiten und Grenzen in einer „Wohngemeinschaft strafentlassener junger Erwachsener“, Mo 18–20 (Vorb. 14.4., weitere Termine werden dann festgelegt), Wahlpflichtfach	Stickelmann
042152/04195	S Gesellschaftl. Entwicklung und Kriminalpolitik. Eine Einführung in die Geschichte der Kriminalpolitik, Di 8.30–10, Wahlpflichtfach	Zander
042165/04475	S Die „normale“ Familie – soziale Normen u. rechtliche Strukturen, Di 10–12 (Vb 8.4.), EW II-Schein	Zenz
042178/04475	S Einführung ins Sozialrecht, Do 10–12 (Vb 10.4.), Wahlpflichtfach	Zenz
042181/04475	S Rechtsprobleme psychischer Erkrankung und Behinderung, Fr 10–12 (Vb 11.4.), Wahlpflichtfach	Zenz

Kolloquien:

042194/04411	KO Kriminalpolitik u. Sozialpädagogik, Do 16–18	Hörster
042204/04105	KO für Dipl. u. Doktoranden, Di 10–12	Kallert
042217/04296	KO für Dipl. u. Doktoranden, Fr 10–12	Karsten
042220/04195	KO für Dipl. u. Doktoranden, n.V.	Zander
042233/04475	KO für Dipl. u. Doktoranden, n.V., Feldbergstraße	Zenz

Veranstaltungen in der Studienrichtung Erwachsenenbildung:

Hauptstudium:

042246/04425	S Erwachsenenbildung mit Arbeitsmigranten – Gegenstand u. Methoden, Do 10–14, 14tgl. (Vb 17.4.), EW II-Schein, Feldbergstraße	Apitzsch
--------------	---	----------

042259/04425 S	Neue Technologien u. berufl. Weiterbildung, Teil II, Mi 16-18 (Vb 9.4.), EW-II-Schein	Fb 4/5
042262/04441 S	Das Dialogprinzip der Erwachsenenbildung, am Beispiel Lateinamerikas, Brasiliens u. Paulo Freire, Di 14-16 (Vb 8.4.), EW-II-Schein	Bayer
042275/04487 S	Berufl. Bildung im histor. Prozeß, Mo 14-16 (Vb 7.4.), EW II-Schein	Cleary
040222/	S Berufsbildungsforschung. Grundlagen u. Perspektiven, Mo 16-18 (Vb 7.4.), EW II-Schein; Schriewer u. Harney	Harney
042288/04526 S	Organisationsstrukturen in der Weiterbildung, Do 16-18 (Vb 10.4.), EW II-Schein	Gem.-Veranst.
042291/04254 S	Was heißt eigentlich „päd. Professionalität“?, Di 16-18 (Vb 8.4.), EW II-Schein	Matth. Müller
042301/04439 S	Lehr- und Lernorganisationen bei Seminaren der Erwachsenenbildung. Methodische u. didakt. Konzepte, Mo 16-18 (Vb 7.4.), EW II-Schein	W. Jung
042314/04387 S	Die Aufgabe der VHS in Gegenwart u. Zukunft VI, Do 14-16 (Vb 10.4.), EW II-Schein	Kauffeldt
042327/04387 S	Frauenarbeit u. Rationalisierung, Fr 10-12 (Vb 11.4.), EW II-Schein	Rüb
042330/04133 S	Alternative Hochschulzugänge für Erwachsene, Mo 14-16 (Vb 7.4.), EW II-Schein	Schumm-Garling
042343/04210 S	Neue Lernmöglichkeiten in der EB mit den neuen Informationstechniken? Blocksem. Vorgespr. 8.4., 12 Uhr, EW II-Schein, Feldbergstraße	Suhren
042356/04074 S	Hochschule u. Weiterbildung, Di 16-18 (Vb 8.4.), EW II-Schein	Vieser
	Kolloquium:	Weick
042369/04487 KO	für Dipl. u. Doktoranden, Mo 18-20 (Vb 7.4.)	Harney

FACHBEREICH 5: PSYCHOLOGIE

INSTITUT FÜR PSYCHOLOGIE

1. Studienabschnitt:

050018/05045 V	Einführung in die Emotionspsychologie, Do 8.30-10 (Vb 10.4.)	Bauer
050021/05041 V	Psycholog. Statistik II, Do 14-16 (Vb 10.4.)	Moosbrugger
050034/05047 V	Einführung in die Entwicklungspsychologie, Di 12-13 (Vb 8.4.)	Wilkening
050047/05015 S	Differentiellpsycholog. Untersuchungen zur Identität, Do 10-12, 14tgl. (Vb 10.40.)	Deusinger
050050/05007 S	Theorie u. Praxis der Differentiellen Psychologie, Mo 10-12, 14tgl. (Vb 14.4.)	F. Süllwold
050063/05047 S	Untersuchungsverfahren in der Entwicklungspsychologie, Mi 10-12 u. n.V. (3stdg.) (Vb 9.4.)	Wilkening
050076/05013 S	Produktives Denken (Problemlösen), Do 10-12 (Vb 10.4.)	Zoltobrocki
050089/05094 Ü	Ausgew. Untersuchungen zur kognitiven Entwicklung, Di 10-12 (Vb 8.4.)	K. Lange
050092/05080 Ü	„Person“-Faktoren in der Wahrnehmung, Fr 10-12 (Vb 11.4.)	Musahl
050100/05041 Ü	z. V. 050021, Mo 10-12 (Vb 7.4.)	Moosbrugger
050112/05032 Ü	Einführung in die Wahrnehmungspsychologie, Di 14-16 (Vb 8.4.)	V. Sarris
050128/05047 Ü	z. V. 050034, Mi 12-13 (Vb 9.4.)	Wilkening

050131/05082	Ü Psycholog. Statistik I, Mi 14-17 (Vb 9.4.)	Zayer
050144/05045	PR Experimentalpsycholog. Praktikum für Anfänger Do 10-13 + 2stdg. n. V. (Vb 10.4.) (ab 2. Sem.) (max. 12, n. Voranm.)	Bauer
050157/05078	PR Experimentalpsycholog. Praktikum für Anfänger, Mo 14-18 (Vb 7.4.) (ab 2. Sem.) (max. 9, n. Voranm.)	Colin
050160/05032	PR Experimentalpsycholog. Praktikum für Anfänger, Di 9-13 (Vb 8.4.) (ab 2. Sem.) (max. 12, n. Voranm.)	V. Sarris
050173/05013	PR Experimentalpsycholog. Praktikum für Anfänger, Di 13.30-17 (Vb 8.4.) (ab 2. Sem.) (max. 12, n. Voranm.)	Zoltobrocki
050186/05015	PR Experimentalpsycholog. Praktikum für Fortgeschr.: Experimente in der Sozialpsychologie u. Differentiellen Psychologie, 3stdg. n. V. (Vb 8.4.) (max 8, n. Voranm.)	Deusinger
050199/05032	PR Experimentalpsycholog. Praktikum für Fortgeschr., (Vb 9.4., 9.15) (max. 6, n. Voranm.)	V. Sarris
050209/05093	PR Experimentalpsycholog. Praktikum für Fortgeschr., 3stdg. n. V., (max. 6, n. Voranm.)	P. Weber
1. und 2. Studienabschnitt:		
050212/05045	S Psycholog. Aspekte von Expertensystemen, Do 14.15-15.45 (Vb 10.4.)	Bauer
050225/05015	S Sozialpsychologie der interpersonalen Beurteilung, Do 10-12, 14tgl. (Vb 17.4.)	Deusinger
050238/05041	S Ausgew. Kapitel der psycholog. Methodenlehre, Di 14-16 (Vb 8.4.)	Moosbrugger
050241/05032	S Probleme u. Perspektiven der Experimentalpsychologie, Mo 12-14, 14tgl. (Vb 7.4.)	V. Sarris
050254/05047	S Forschungskoll. Entwicklungspsychologie, Di 16-18 (Vb 8.4.)	Wilkening
050267/05064	Ü Prinzipien der Testkonstruktion, 4stdg. n. V.	Hebbel
050270/05041	Ü Einführung in Statistik-Programmsysteme, Di 11-12 u. n. V. (Vb 8.4.)	Moosbrugger
2. Studienabschnitt:		
050283/05034	V Arbeitszufriedenheit, Arbeitsmotivation u. Führung, Di 10-12 (Vb 8.4.)	Burkardt
050296/05075	V Einführung in die Klin. Psychologie II, Fr 10-12 (Vb 11.4.)	Lauterbach
050306/05034	S z. V. 050283, Di 14-16 (Vb 8.4.)	Burkardt
050319/05034	S Ausgew. Probleme laufender Forschungsprojekte, Mo 16-18 (Vb 7.4.)	Burkardt
050322/05034	S Koll. für Examenskand., Di 16-18 (Vb 8.4.)	Burkardt
050335/05036	S Psycholog. Gutachtenseminar, Mi 9-13 (Vb 9.4.)	A. Degenhardt
050348/05015	S Forschungskoll. für Dipl. u. Doktoranden, Do 17-19 (Vb 17.4.)	Deusinger
050351/21027	S Psycholog. Grundlagen der Werbung, Di 9-11 (Vb 8.4.)	Haase
050364/05075	S Einführung in die Klin. Psychologie, Fr 12.30-14 (Vb 11.4.)	Lauterbach
050377/05075	S Der Psychologe in der Klin. Praxis; Aufgaben u. strukturelle Bedingungen, evtl. m. Exk., 2stdg. n. V.	Lauterbach
050380/	S Wissenschaftstheoret. Analyse zu Methodenproblemen der Klin. Psychologie Do 14-16 (Vb 10.4.); Essler u. Lauterbach	Gem.-Veranst. Lauterbach
050393/05075	S Forschungskoll. für Dipl. u. Doktoranden, 2stdg. n. V.	Lauterbach
050403/05075	S Kybernetische Modelle in der Klin. Psychologie: Theorien u. klin. Anwendung (Entspannung, Biofeedback), 2stdg. n. V.	Lauterbach
050416/05032	S Ausgew. Methoden u. Ergebnisse der Psychophysik, Mi 14-16, 14tgl. (Vb 16.4.) (n. Voranm.)	V. Sarris
050429/05032	S Quantitative Verfahren der Evaluation u. Forschungsmethodik: Methodologie u. Anwendung, Mi 14-16, 14tgl. (Vb 9.4.) (n. Voranm.)	V. Sarris

050432/05007	S	Psycholog. Diagnose, Begutachtung u. Behandlung, Mo 10-12, 14tgl. (Vb 7.4.)	F. Süllwold
050445/05007	S	Psycholog. Gutachtenseminar (A), Di 9-13 (Vb 8.4.) (max. 20, n. Voranm.)	F. Süllwold
050458/05007	S	Psycholog. Gutachtenseminar (B), Di 14-18 (Vb 8.4.) (max. 20, n. Voranm.)	F. Süllwold
050461/05050	S	Ausgewählte Kapitel der Klin. Psychologie: Psychophysiolog. Störungen, 2stdg. n. V.	Weyer
050474/	S	Forschungskoll. für Dipl. u. Doktoranden, Di 17-19, 14tgl. (Vb 15.4.) (max. 30, n. Voranm.); Bauer, Sarris u. N.N.	Gem.-Veranst.
050487/	S	Koll. für Dipl. u. Doktoranden, Fr 15-16.30, 14tgl. (Vb 17.4.); Rausch, Tholey u. Zoltobrocki	Gem.-Veranst.
050490/05095	Ü	Psycholog. Grundlagen der Organisationsentwicklung, Do 15-17 (Vb 17.4.)	H. Becker
050500/05036	Ü	Testpsycholog. Übungen, Mo 9-12 (Vb 7.4.) (max. 22)	A. Degenhardt
050513/05091	Ü	Krisenintervention u. Familientherapie an Fällen der Erziehungsberatungsstelle, Do 14-16 (Vb 10.4.)	Ehrhardt
050526/05077	Ü	Einführung in die Psychopharmakotherapie, 2stdg. n. V.	Siegfried
050539/05013	Ü	Testpsycholog. Übungen, Do 14-17 (Vb 10.4.) (max. 20)	Zoltobrocki
050542/05045		Leitung wiss. Arbeiten, halbtg. n. V.	Bauer
050555/05034	"	" " " " "	Burkardt
050568/05036	"	" " " " "	A. Degenhardt
050571/05015	"	" " " " "	Deusinger
050584/05048	"	" " " " "	Heineken
050597/05075	"	" " " " "	Lauterbach
050607/05041	"	" " " " "	Moosbrugger
050610/05032	"	" " " " "	V. Sarris
050623/05007	"	" " " " "	F. Süllwold
050636/05047	"	" " " " "	Wilkening
050649/05013	"	" " " " "	Zoltobrocki

INSTITUT FÜR PÄDAGOGISCHE PSYCHOLOGIE

Vorlesungen:

050652/05011	V	Unterrichtspsychologie, Fr 10-11 (Vb 9.4.)	Sennewald
050665/05024	V	Probleme der Entwicklungspsychologie, Di 9-10 (Vb 8.4.)	Pfeiffer
050678/05009	V	Sozialpsycholog. Probleme im Päd. Bereich, Di 12.15-13 (Vb 8.4.)	Oestreich
050681/05009	V	Mensch u. Arbeit - Beiträge zur berufl. Sozialisation, Di 13.15-14 (Vb 8.4.)	Oestreich
050694/05049	V	Einführung in die Entwicklungspsychologie: Säugling u. Kleinkind, Mo 10-12 (Vb 7.4.)	Giesen
050704/05049	V	Einführung in die methodischen Grundlagen der Päd. Psychologie, Do 14-15 (Vb 10.4.)	Giesen
050717/05072	V	Psychologie der sozialen Beziehungen in Unterricht u. Erziehung, Mi 9-10 (Vb 9.4.)	Schuchmann
050720/05010	V	Einführung in die Päd. Psychologie, Di 9-10 (Vb 8.4.)	D. Schmidt

Lehrveranstaltungen

ohne Erwerb von Seminarscheinen:

050733/05011	S z. V. 050652, Fr 11-13 (Vb 9.4.)	Sennewald
050746/05049	S z. V. 050704, Do 15-16 (Vb 10.4.)	Giesen
050759/05072	S z. V. 050717, Mi 10-12 (Vb 9.4.)	Schuchmann
050762/05072	Analyse von Unterrichtsproblemen - psycholog. Beiträge zur Auswertung des Schulpraktikums, Do 16-18 (Vb 10.4.) (pers. Anm.)	Schuchmann
050775/05010	S z. V. 050720, Di 10-12 (Vb 8.4.)	D. Schmidt

050788/05010	Analyse von Unterrichtsproblemen – psycholog. Beiträge zur Auswertung des Schulpraktikums, Do 16–17 (Vb 10.4.)	D. Schmidt
Seminare:		
a) ab 3. Sem., Erwerb eines Seminarscheines auf Grund von Leistungsnachweisen möglich:		
050791/05005 S	Psychologie in Unterricht u. Erziehung, Di 17–18.30 (Vb 8.4.)	Matthaei
050801/05011 S	Lernzielbezogene Tests, Fr 13–15 (Vb 11.4.)	Sennewald
050814/05024 S	Konflikte in Unterricht u. Erziehung, Di 14–16 (Vb 8.4.)	Pfeiffer
050827/05009 S	Psychologie u. Praxis – Lektüre, Diskussion u. Referate zu den Vorlesungen, Do 10.15–12.45 (Vb 10.4.)	Oestreich
050830/05009 S	Mensch u. Umwelt – Beiträge zur Sozialisationsforschung, Mi 10.15–12.45 (Vb 9.4.)	Oestreich
050843/05049 S	Intelligenzkonzepte u. Intelligenztests, Mo 14–16 (Vb 7.4.)	Giesen
050856/05010 S	Entwicklung u. Sozialisation, Do 10–12 (Vb 10.4.)	D. Schmidt
050869/05010 S	Beiträge der Gestalttheorie zur Erziehungs- u. Unterrichtspsychologie (II), Mi 10–12 (Vb 9.4.)	D. Schmidt
050872/05058 S	Entwicklungsaufgaben u. Bewältigungsprobleme im Jugendalter, Fr 14–18, 14tgl. (Vb 11.4.)	Stiksrud
b) ab 5. Sem., Erwerb eines Seminarscheines auf Grund von Leistungsnachweisen möglich:		
050885/05005 S	Praxisrelevante Probleme der Päd. Psychologie, Di 18.30–20 (Vb 8.4.)	Matthaei
050898/05005 S	Unterrichtspsychologie, Mi 8–10 (Vb 9.4.) (pers. Anm.)	Matthaei
050908/05011 S	Studienprojekte zur Curriculumentwicklung, Mi 12–14 (Vb 11.4.) (pers. Anm.)	Sennewald
050911/05024 S	Differentielle Sprachpsychologie, Mo 10–12 (Vb 7.4.)	Pfeiffer
050924/05024 S	Pädagogisch-psycholog. Forschung u. Praxis, Mo 14–16 (Vb 7.4.) (pers. Anm.)	Pfeiffer
050937/05049 S	Entwicklung u. Schulung der Leistungsmotivation, Do 12–14 (Vb 10.4.)	Giesen
050940/05072 S	Denken u. Denkentwicklung, Di 10–12 (Vb 8.4.)	Schuchmann
050953/05087 S	Familiensysteme aus der Sicht der Päd. Psychologie, Mo 14–16 (Vb 7.4.)	Setat
Kontaktstudium:		
Psycholog. Aspekte der Personalführung (Kontaktstud. für Gasthörer), 4stdg. n. V. (Vb 21.3., 17 Uhr) (pers. Anm. über das Didakt. Zentrum bis 31.1.)		
050966/05010 S	Seminargruppe A	D. Schmidt
050979/05072 S	Seminargruppe B	Schuchmann
Teilnahmebeschränkung: je 15 Teilnehmer für A und B Fr 17–21 und Sa 9–17 n. V.		
050982/05005	Leitung wiss. Arbeiten, halbtg. n. V.	Matthaei
050995/05011	" " " " "	Sennewald
051004/05024	" " " " "	Pfeiffer
051017/05009	" " " " "	Oestreich
051020/05049	" " " " "	Giesen
051033/05010	" " " " "	D. Schmidt
051046/05072	" " " " "	Schuchmann

INSTITUT FÜR PSYCHOANALYSE

H=Hauptfachstud., N=Nebenfachstud.

Grundstudium:

051059/05021 V	Information u. Bedeutung, Fr 8.30–11 (Vb 11.4.), H u. N	Schwanenberg
----------------	---	--------------

051062/05042 V Einführung in die Psychoanalyse, Fr 10-12 (Vb 11.4.), H u. N Werthmann
 051075/05021 S Sozialpsycholog. Altruismus-Forschung II, Fr Kurs A: 14.15-15.45, Kurs B: 16.00-17.30 (Vb 11.4.), H u. N Schwanenberg

Grund- und Hauptstudium:

051088/05038 Ü Psychoanalyt. Selbsterfahrung in der Gruppe (Kompaktveranst.), 10.3.-14.3.; tgl. 10.30-12, 14.00-15.30 u. 16.00-18. Anm. Sekr. erf., H u. N Kutter

Hauptstudium:

051091/05038 S Psychoanalyt. Behandlungsmethoden III (Familien- u. Gruppentherapie), Di 10.30-12 (Vb 8.4.), H u. N Kutter
 051101/05038 S Forschung in der Psychoanalyse, Do 10.30-12 (Vb 10.4.) H u. N Kutter
 051114/05042 S Psychoanalyt. Entwicklungspsychologie II, Mo 16-18 (Vb 7.4.), H u. N Werthmann
 051127/05092 U+E Spezielle Probleme der Anwendung psychoanalyt. Methoden in der Klinik IV, Di 14-16 (Vb 8.4.), H u. N Luft
 051130/05085 Ü Psychoanalyt. Theorie u. Praxis der Sucht, Mo 14-16 (Vb 7.4.), H u. Rost
 051143/05042 Ü Test-diagnostische Fälle aus der klin.-psycholog. Praxis, Mo 18-20 (Vb 7.4.), H Werthmann
 051156/05042 Ü Rorschach-Diagnostik I, Fr 8-10 (Vb 11.4.), H Werthmann
 051169/ KO Koll. für Dipl. u. Dokt., Mi 18-20, n.V.; Kutter u. Werthmann Gem.-Veranst. Kutter
 051172/05038 Leitung wiss. Arbeiten, halbtg. n.V. Schwanenberg
 051185/05021 " " " " " Werthmann
 051198/05042 " " " " " Werthmann

Ihre
 Spezialbuchhandlung
 mit ausschließlich
 psychologischer Literatur
 hat ständig ca. 9000 in- und
 ausländische Titel, sowie eine
 große Auswahl der gebräuch-
 lichsten Tests vorrätig.

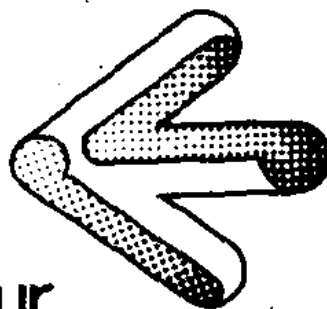

**Fachbuchhandlung
 für Psychologie**
 Kiesstr. 38
 6000 Frankfurt/M. 90
 Tel. 069 / 772235 u. 779351

FACHBEREICH 6: RELIGIONSWISSENSCHAFTEN

EVANGELISCHE THEOLOGIE

RELIGIONSWISSENSCHAFT

Grund- u. Hauptstudium:

- | | | | |
|--------------|-----|--|---------------|
| 060011/06017 | V | Hauptvorl. Religionsgeschichte: Grundzüge der Religionsgeschichte, Do 8.30–10 (Vb 10.4.) | Röhr |
| 060024/06087 | S | Einführung in die Erscheinungsformen der Religion, Do 10–12 (Vb 10.4.) | Bhanja |
| 060037/ | Ü/S | Religionsgeschichte: Feministische Religiosität im Hinduismus (m. prakt. Übungen), Do 14–16 (Vb 10.4.); E. Weber u. Hauelsen | Gem.-Veranst. |
| 060040/06030 | S | Oberseminar: Östl. Analogien zur abendländischen Kirchengeschichte, Mo 18–20 (Vb 7.4.) (u. Mitarb. v. Benad u. H.C. Stoodt) | E. Weber |
| 060053/ | KO | Vom Sinn christl. Mission, Do 12–14 od.n.V. (Vb 10.4.); D. Stoodt u. E. Weber | Gem.-Veranst. |

BIBLISCHE THEOLOGIE

Grundstudium:

- | | | | |
|--------------|---|---|--------|
| 060066/ | Ü | Bibelkunde Neues Testament, Fr 14–16 (Vb 11.4.) (unter Mitarb. v. H. C. Stoodt) | N. N. |
| 060079/90101 | Ü | Bibelkunde Neues Testament (z. Verm. v. Kenntnissen u. Fertigkeiten), Mi 10–12 (Vb 9.4.) | Thiele |
| 060082/06109 | P | Neues Testament: Einführung in die Methoden der neutestamentl. Exegese: Der 1. Petrusbrief, Do 18–20 (Vb 10.4.) | Georgi |
| 060095/06118 | P | Neues Testament: Einführung in die exegetischen Methoden anhand ausgew. synoptischer Texte, Mo 10–12 (Vb 7.4.) | Petzke |

Grund- u. Hauptstudium:

- | | | | |
|--------------|---|---|------------|
| 060105/06147 | V | Hauptvorl. Altes Testament: Einleitung in das AT, Mo 13–16 (Vb 7.4.) | Kegler |
| 060118/06109 | V | Hauptvorl. Neues Testament: Der Römerbrief des Paulus, Mo 12–13, Do 10–12 (Vb 7.4.) | Georgi |
| 060121/06142 | S | Altes Testament: Gottesbilder im Alten Testament, Fr 10–12 (Vb 11.4.) | R. Kessler |
| 060134/06119 | S | Bibl. Archäologie: Grenzfestungen u. Wehrarchitektur in Palästina, Mi 14–16 (Vb 9.4.) | Worschech |

HISTORISCHE THEOLOGIE

Grund- u. Hauptstudium:

- | | | | |
|--------------|---|---|----------------------|
| 060147/06030 | V | Hauptvorl. Kirchengeschichte: Die Reformation Martin Luthers (KG III), Di 8.45–10 u. 12–13 (Vb 8.4.) | E. Weber |
| 060150/06105 | V | Kirchengeschichte: Grundzüge der Frankf. Kirchengeschichte, Mi 10–12 (Vb 9.4.) | Benad |
| 060163/06017 | S | Kirchengeschichte: Tillich „Sozialistische Entscheidung“, Mo 10–12 (Vb 7.4.) | Röhr |
| 060176/06127 | S | Kirchengeschichte: Die Armutsbewegung des Mittelalters, Mi 16–18 (Vb 9.4.) | Graf zu Dohna |
| 060189/06143 | S | Kirchengeschichte: Nationale Theologie zwischen den Weltkriegen am Beispiel der Erlanger Schule, Di 14–16 (Vb 8.4.) | Siegele-Wenschkewitz |

Examensvorbereitung für Pfarrerstud.:

060192/06030 Ü Repetitorium: Kirchengeschichte, Mo Mi 15–18 (s. Aush.)
(unter Mitarb. v. Benad)

E. Weber

SYSTEMATISCHE THEOLOGIE**Grundstudium:**

060202/06146 P System. Proseminar (Dogmatik): Einführung in die dialekt.
Theologie II: F. Gogarten u. R. Bultmann, Di 16–18 (Vb 8.4.)

Ruddies

Grund- u. Hauptstudium:

060215/06110 V Dogmatik: Einführung in die Theologie K. Barths,
Di 13–14, Fr 10–12 (Vb 8.4.)

H.G. Geyer

060228/06041 V Hauptvorl. Ethik: Bibl. Ethik als Ursprung u. Kritik heutiger
Lebenspraxis, Do 12–13 u. 14–16 (Vb 10.4.)

Spiegel

060231/06013 V Dogmatik: Die Lehre von den Sakramenten im ökumenischen
Kontext (Sakramentologie), Mi 14–16 (Vb 9.4.)

Buchrucker

060244/06110 S Dogmatik: Die Würde des Menschen. Ein Kapitel aus der Ver-
söhnungslehre K. Barths, Di 14–16 (Vb 8.4.)

H.G. Geyer

060257/06041 S Ethik: Gottesbilder der Macht u. der Liebe, Di 10–12 (Vb 8.4.)

Spiegel

060260/06041 S Ethik: Das Neue Zeitalter, Do 16–18 (Vb 10.4.)

Spiegel

060273/06013 S Dogmatik: Erwählung u. Verwerfung (Zur Frage nach Determi-
niertheit und Freiheit von Augustin bis K. Barth), Mi 16–18
(Vb 9.4.)

Buchrucker

060286/06135 Ü/S Dogmatik: Gott oder Göttin? Gottesvorstellungen in der
feministischen Theologie, Do 10–12 (Vb 10.4.)

Keller-Wentorf

060299/06148 S Dogmatik: Verstehen als Experiment, Mi 14–16 (Vb 9.4.)

Otte

060309/06128 S Ekklesiologie/Ökumenik: Das Verständnis von Kirche in den
Freikirchen, Mi 10–12 (Vb 9.4.)

Fahlbusch

060312/06093 S Sozialethik: Die Krise der Arbeitsgesellschaft –
Soziale Irenik der Gegenwart, Mi 18–20 (Vb 9.4.)

Swinne

Examensvorbereitung für Pfarrerstud.:

060325/06110 Ü Repetitorium: Dogmatik, Mo Mi 15–18 (s. Aush.)
(unter Mitarb. v. Ruddies)

H.G. Geyer

060338/06125 Ü Repetitorium: Ethik (z. Verm. v. Kenntnissen u. Fertigkeiten)
Mo Mi 15–18 (s. Aush.)

Berndsen

PRAKTISCHE THEOLOGIE/RELIGIONSPÄDAGOGIK UND -DIDAKTIK**Grundstudium:**

060341/06085 P Religionspädagogik: Einführung in die Religionspädagogik,
Mi 8.30–10 (Vb 9.4.)

H. Schmidt

060354/06012 P Prakt. Theologie: Schleiermachers kurze Darstellung der Theo-
logie (Teil 3), Di 10–12 (Vb 8.4.)

D. Stoodt

(unter Mitarb. v. Thiele)

Grund- und Hauptstudium:

060367/06085 V Hauptvorl. Religionsdidaktik: Der Religionsunterricht im
allgemeinbildenden Schulwesen, Mi 10–12, Fr 9.15–10
(Vb 9.4.)

H. Schmidt

060370/06085 S Fachdidaktik Primarstufe: Konzeptionelle Veränderungen in
neuen Rahmenrichtlinien u. Schulbüchern, Fr 10–12 (Vb 11.4.)

H. Schmidt

060383/06085 S Fachdidaktik Sekundarstufe I: Methoden des Religionsunter-
richts (Schwerpunkt Gesamtschule), Fr 14–16
(Vb 11.4.) (unter Mitarb. v. Wilke)

H. Schmidt

060396/	Ü/S Fachdidaktik: Wie wirklich ist die Wirklichkeit? Das Phantastische als Gegenstand des RU (für L3-Stud.), Mo 16–18 (Vb 7.4.); D. Stoodt u. Hutter	Gem.-Veranst.
060406/06126	S Prakt. Theologie: Der christl. Gottesdienst (Einführung in die Liturgik), Di 16–18 (Vb 8.4.)	Dienst
060419/06120	S Prakt. Theologie: Joh. David Heilmann, seine Bedeutung für Gemeinde, Predigt u. prakt. Theologie, Mo 18–20 (1. Zusammenkunft z. endg. Zeitabsprache: 14.4., 18 Uhr s.t.)	Federlin
060422/90101	Ü Fachdidaktik: Medien, Methoden, Modelle im Religionsunterricht (f. alle Studiengänge) (z. Verm. v. Kenntn. u. Fertigkeiten), Fr 12–14 (Vb 11.4.)	Thiele
Kontaktstudium:		
060435/90102	S Religionsdidaktik: Unterrichtseinheiten im Religionsunterricht zum Thema „Fremdsein“ (mit Religionslehrern), Do 16–18, 14tgl.) (Vb 17.4.) (mit Blockseminar 18.–20.5.)	Wilke
Praktika – Praxisforschung:		
060448/06109	S Praxis der Kirche in der Gesellschaft (f. Pfarrerstud. 2./3. Sem.), Di 18–20 (Vb 8.4.)	Georgi
060451/06081	Ü Probleme der industriellen Arbeitswelt (Vorbereitung auf das Industrie-Praktikum 86), n.V., Ort: Theol. Konvikt	Arndt
060464/06112	Ü Vorbereitung auf ein 6-wöch. Gemeindepraktikum im Rahmen der Praktikumsordnung der EKHN, n.V.	Baiser
060477/06017	S Begleitseminar zur Praxisforschung 1985/86 (II), Di 14–16 (Vb 8.4.) (unter Mitarb. v. Wilke)	Röhr
060480/90102	PR Schulpr. Übung: Vorbereitung der Praxisforschung 86/87, Mo 10–12 (Vb 7.4.)	Wilke
060493/90101	PR Schulpr. Übung: Auswertung des Praktikums im Frühjahr 86, n.V.	Thiele
060503/90102	PR Schulpr. Übung: Auswertung des Praktikums im Frühjahr 86, n.V.	Wilke

WEITERE VERANSTALTUNGEN

(Spezial- bzw. Wahlpflichtfächer):

060516/06013	V Christl. Kunst: Theologie, Gottesdienst u. Kirchenbau in ihrer wechselseitigen Relevanz (Zur Frage nach einer Theologie der Sakralarchitektur), Mi 12–14 (Vb 9.4.)	Buchrucker Gem.-Veranst.
060529/	S Theologie u. Publizistik, Di 16–18 (Vb 8.4.); Spiegel u. Tremel	Jork
060532/06075	S Zum Dialog Psychoanalyse – Theologie: Trennung, Verlust u. Trauerarbeit (II), Do 12–14 (Vb 10.4.)	Gem.-Veranst.
060545/	S Sozietät: Die theolog. Begründungen der Diakonie, Fr 12–14 (Vb 11.4.); Schick u. Seikert	Volz
060558/06133	S Gentechnologie u. Ethik (m. Blockseminar), Do 16–19, 14tgl. (Vb 10.4.)	

SPRACHKURSE

(für Stud. der BE'n Evang. u. Kath. Theol):

a) am Fachbereich Religionswissenschaften:

060561/06050	S NT-Lektüre-Begleitseminar zu den neutestamentl. Hauptvorlesungen f. alle Stud. m. Griechischkenntnissen), Fr 16–18 (Vb 11.4.)	Paul
--------------	---	------

– für Lehrer- u. Magisterstudenten:

060574/06090	Ü Begleitkurs Griechisch (Fortgeschr.), Do 8.30–10 (Vb 10.4.)	H. Müller
060587/06090	Ü Begleitkurs Latein (Anf. u. Fortgeschr.), Di 12–14 (Vb 8.4.)	H. Müller

für Pfarrer- u. Diplomstudenten:

060590/06090 Ü	Griechisch, 2. Teil (Lektüre), Gruppe I, Mo Mi Fr 9–10, Di 8.30–10 (Vb 7.4.)	H. Müller
060600/06090 Ü	Griechisch, 2. Teil (Lektüre), Gruppe II, Mo Do Fr 12–14 (Vb 7.4.)	H. Müller
060613/06090 Ü	Bibelhebräisch, Ferienkurs (s. Aush.)	H. Müller
060626/06090 Ü	Bibelhebräisch, Ferienkurs (s. Aush.)	H. Müller

b) Am Institut für Klass. Philologie, Gräfstr. 76 (3-semester. Kurse m. Abschluß Latinum bzw. Graecum; nach 2. Sem. „Kleines Latinum“):

090353/09043 K	Griechisch f. Anfänger, Di 12–14, Do 12–13 (Vb 8.4.)	Leimbach
090366/09043 K	Griechisch f. Fortgeschr., Di 14–16, Do 13–14 (Vb 8.4.)	Leimbach
090379/09043 K	Griechisch-Lektüre, Do 8–10 (Vb 10.4.)	Leimbach
090382/09043 K	Latein f. Fortgeschr. I, Di 16–17, Do 10–12 (Vb 8.4.)	Leimbach
090395/09043 K	Latein-Lektüre, Di 17–19 (Vb 8.4.)	Leimbach
090405/80015 K	Latein f. Fortgeschr. II, Mo 14–16, Mi 12–13 (Vb 7.4.)	Seidel

c) am Sem. für Judaistik, Dantestr. 4-6:

111300/11071 K	Hebräischer Grundkurs II, Mo Do 10–12	Grözinger
----------------	---------------------------------------	-----------

(weitere Veranst. s. dort)

KATHOLISCHE THEOLOGIE

Studienberatung u. Sprechstunden werden durch Aushang mitgeteilt. Einführungsnachmittag der WBE Kathol. Theolog.: 7.4., 15.00 Uhr (für alle Stud.), Raum 3302 (s. Aush.).

Kontaktstudium:

060639/06038	AG von Religionslehrern, n.V. (unter Mitarb. v. Lepper u. Böhl)	Raske
060642/06084	Psalmen – Deutung u. Gebetspraxis, 30.4.–1.5. in Kirchähr	Stendebach
060655/06098	Ökumen. Theologie u. ökumen. Praxis zwischen evang. u. kathol. Christen, 30.8.–31.8. in Kirchähr	Wiedenhofer

S 060820, s. S. 50

RELIGIONSPHILOSOPHIE UND RELIGIONSWISSENSCHAFT

Grund- u. Hauptstudium:

060671/06005 V	Die Gottesidee in der antiken Philosophie, Di 10.00–12 (Vb 8.4.)	Deninger
060684/06005 P	Wissen u. Wissenschaft bei Platon u. Aristoteles, Di 14.00–16 (Vb 8.4.) (alle Stud.-Gänge) (unter Mitarb. v. Schanné)	Deninger
060697/06017 V	Die Göttin in den Religionen, Fr 10.00–12 (Vb 11.4.) (alle Stud.-Gänge)	Deninger-Polzer
060707/06010 V	Hauptvorl.: Philosoph. Hermeneutik u. ihr Beitrag zur Religionsphilosophie, Fr 10.00–12 (Vb 11.4.) (ab 1. Sem.)	Schrödter

Hauptstudium:

060710/06005 S	Sittl. Handeln und Selbstverwirklichung nach Aristoteles: Nikomachische Ethik, Di 12.00–14 (Vb 8.4.) (alle Stud.-Gänge)	Deninger
060723/06010 S	Heidegger über Religion u. Theologie, Mi 10.00–12 (Vb 9.4.) (L2, L3, Vor-Dipl., Dipl., Mag., ab 2. Sem.)	Schrödter
060736/06017 S	Meister u. religiöse Führer in den Religionen (Roshi – Guru – Starez – Zaddik), Fr 14 s.t.–15.30 (Vb 11.4.)	Deninger-Polzer
060749/06017 S	Zen II (Fortsetzg.), 5-tg. Blockveranst., n.V.	Deninger-Polzer
060752/06010 S	Religionsphilosoph. Koll., Fr nachm. n.V. (Fortgeschr. aller Stud.-Gänge, Kontaktst.)	Schrödter
060765/06005 KO	Doktorandenkoll., 2stdg. n.V.	Deninger

BIBLISCHE UND HISTORISCHE THEOLOGIE**Grundstudium:**

- 060778/06097 P** Einführung in das Neue Testament, Fr 10.15–11.45 (Vb 11.4.) (Anfangssem.) (unter Mitarb. v. Wagner) **Hainz**

Grund- u. Hauptstudium:

Altes Testament:

- 060781/06084 V** Weisheit in Israel, Mi 12.00–14 (Vb 16.4.) (alle Stud.-Gänge ab 3. Sem.) **Stendebach**

- 060794/06084 V** Einleitung in das Alte Testament II: Propheten, Mi 14.00–16 (Vb 16.4.) (alle Stud.-Gänge ab 1. Sem.) **Stendebach**

- 060804/06084 S** Monotheismus in Israel u. seiner Umwelt (Syrien, Mesopotamien, Ägypten), Mi 16.00–18 (Vb 16.4.) (alle Stud.-Gänge ab 3. Sem.) **Stendebach**

Neues Testament:

- 060817/06097 V** Theologie des Matthäusevangeliums, Fr 8.30–10 (Vb 11.4.) (alle Semester, alle Stud.-Gänge) **Hainz**

- 060820/06097 S** Das Johannesevangelium in indischer Deutung (Vorbereitung auf die Veranstaltungsreihe von „Theologie interkulturell“ im WS 86/87), Fr 12.30–14 (Vb 11.4.) (ab 2. Sem., alle Stud.-Gänge) **Hainz**

Kirchengeschichte:

- 060833/06132 S** Alte Kirchengeschichte u. Patrologie IV: Kirche u. Theologie in der Spätantike, Do 14.15–17.30, 14tgl. (Vb 17.4.) (alle Sem.) **Plank**

- 060846/ S** Didaktik der Kirchengeschichte: Reformbewegungen in der Geschichte der Kirche – in Verb. mit 4 Ringvorl., Mi 17.00, Do 16.00–18 u. Blockveranst. 21.6. (Vb 17.4.) (alle Stud.-Gänge, bes. Vordipl. u. L3 ab 2. Sem.); Wittstadt, Raske, Siller u. Wiedenhofer (unter Mitarbeit v. Böhl) **Gem.-Veranst.**

SYSTEMATISCHE THEOLOGIE**Grund- und Hauptstudium:**

Systematische Theologie (Dogmatik/Fundamentaltheologie:

- 060859/06029 V** Hauptvor. Symbolhandlungen der Kirche (Sakramentenlehre), Mo 10.00–12 (Vb 7.4.) (alle Stud.-Gänge ab 1. Sem.) **Kessler**

- 060862/06029 KO** zur Hauptvorl., Mo 12.00–12.45 (Vb 7.4.) (ab 1. Sem.) **Kessler**

- 060875/06029 S** Befreiungstheologie u. traditionelle Theologie: Kontexte, Positionen, gegenseitige Herausforderungen, Mo 14.00–16 (Vb 7.4.) (ab 3. Sem.) **Kessler**

- 060888/06098 V** Theolog. Methodenlehre (Fundamentaltheologie II), Do 8.30–10 (Vb 17.4.) (alle Stud.-Gänge) **Wiedenhofer**

- 060891/06098 S** Aktuelle Probleme der Ekklesiologie, Do 12.00–14 (Vb 17.4.) (alle Stud.-Gänge) **Wiedenhofer**

Moraltheologie/Sozialethik:

- 060901/06149 S** Genese u. gegenwärtige Probleme des Selbstverständnisses der kathol. Soziallehre, Mi 14.00–16 (Vb 9.4.) (ab 4. Sem.) **Ludwig**

- 060914/06149 S** Arbeitsverständnis u. Ethik der Arbeit in der kirchl. Sozialverkündigung. Lektüre u. Diskussion ausgew. Texte, Mi 16.00–18 (Vb 9.4.) (ab 2. Sem.) **Ludwig**

PRAKTISCHE THEOLOGIE**Grundstudium:**

- 060927/90191 P** Einführung in die prakt. Theologie – Schwerpunkt Religionspädagogik, Mi 10.00–12 (Vb 9.4.) (1. u. 2. Sem.) **Böhl**

Grund- u. Hauptstudium:

a) Religionspädagogik/Katechetik/theol. Erwachsenenbildung/Homiletik:

- 060930/06137 S Christwerden. Zur Psychologie u. Theologie der Glaubensentwicklung, (Blockveranst.: 23.-25.5.) (Vb 21.4., 16.00-18) (ab 2. Sem.) **Fuchs**
- 060943/06045 S Zur didakt. Konzeption des Religionsunterrichts in der Sonderschule (L+PB), Di 14.00-16 (Vb 8.4.) (ab 2. Sem.) **Kaspar**
- 060956/06038 V Hauptvorl.: Passion u. Auferstehung Jesu im Religionsunterricht, Do 10.00-12 (Vb 10.4.) (alle Stud.-Gänge ab 1. Sem.) **Raske**
- 060969/06038 S Spielen im Religionsunterricht, Mo 16.00-18 (Vb 14.4.) (alle Stud.-Gänge ab 3. Sem.), bes. L1, 2, 5) mit Blockveranst. 6.-8. oder 13.-15.6. (unter Mitarb. v. Böhl) **Raske**
- 060972/06063 S Innovatorische Bildungsarbeit mit Frauen – Kirchl. Erwachsenenbildung, Di 16.00-18 (Vb 8.4.) (ab 3. Sem.) (unter Mitarb. v. Klein) **Siller**
- 060846/ Didaktik der Kirchengeschichte . . . , s. S. 50
- 060985/06063 Begleitseminar: Kirchengeschichte an der gymnasialen Oberstufe, Do 16.00-18 (Vb 10.4.) (ab 2. Sem.) **Siller**
- 060998/06063 V+Ü Bundesrepublikanische Öffentlichkeit u. kirchl. Öffentlichkeit, Mi 8.30-10 (Vb 9.4.) (ab 2. Sem.) **Siller**
- 061007/90191 Ü Spez. Methoden zur Kirchengeschichte. Ü z.S. 060846, Blockveranst. 10.4., 17.30 **Böhl**
- b) Pastoraltheologie/Liturgiewissenschaft:
- 061010/06038 S Liturgik: Das Kirchenjahr, Do 14.00-16 (Vb 10.4.) (alle Stud.-Gänge ab 2. Sem., bes. L1, Dipl.-Theol., Vordipl.) (unter Mitarb. v. Lepper) **Raske**
- 061023/ S Kommunikationstraining u. Anleitung zum beratenden Gespräch, 20.-22.6. (alle Stud.-Gänge L 1-5, Mag., Dipl.-Theol.) (f. Blockveranst. 4.-7.12. Anmeldg. im SS); Raske, Prinsen u. Prinsen-Eggert **Gem.-Veranst.**
- 061036/ S mit Blockveranst.: Formen christl. Gemeinschaft (alle Stud.-Gänge ab 3. Sem.) 13., 20., 27.6., 15.30-18.15 (s. Aush.) – Vorbereitung auf die Blockveranst. 6.-11.10. in Dalherda/Rhön; Raske, Siller, J. Hoffmann (unter Mitarb. v. Klein) **Gem.-Veranst.**
- 061049/06063 Ü Vorbereitung des Praktikums für Dipl., n.V. (ab 2. Sem.) (unter Mitarb. v. Klein) **Siller**
- c) Kirchenrecht:
- 061052/06025 V+KO Kirche u. Staat, Mi 13.45-14.30 (Vb 9.4.) **Böckenförde**
- 061085/06025 S Die Rezeption des Ersten u. des Zweiten Vatikanischen Konzils im Codex des kanonischen Rechts, Mi 14.30-16 (Vb 9.4.) **Böckenförde**
- d) Praktikumsveranstaltungen:
- 061078/90191 Ü Nachbereitung des Frühjahrspraktikums, n.V., Blockveranst. **Böhl**
- 061081/90192 Ü Nachbereitung des Frühjahrspraktikums, n.V., Blockveranst. (ab 3. Sem., L1-L5) **Lepper**

Suhrkamp Neuerscheinungen

Eine Auswahl

G. W. F. Hegel

stw-Werkausgabe in 20 Bänden mit
einem Registerband
Auf der Grundlage der Werke von
1832-1848 von Eva Moldenhauer
und Karl Markus Michel
neu edierte Ausgabe
ca. DM 348,- (ab März 1986)
*Sämtliche Bände sind auch
einzeln lieferbar.*

Hans Blumenberg

Die Lesbarkeit der Welt
stw 592. ca. 415 Seiten. ca. DM 24,-

Norbert Elias

Humana Conditio
Beobachtungen zur Entwicklung
der Menschheit
es 1384. 160 Seiten. DM 7,-

Karl Heinz Haag

Der Fortschritt in der Philosophie
stw 579. 204 Seiten. DM 14,-

**Niklas Luhmann/
Karl Eberhard Schorr (Hg.)**

Zwischen Intransparenz und
Verstehen
Fragen an die Pädagogik
stw 572. 328 Seiten. DM 18,-

Michael Mitterauer

Sozialgeschichte der Jugend
es 1278. ca. 240 Seiten. ca. DM 14,-

Staatslehre

in der Weimarer Republik

Hermann Heller zu ehren
Herausgegeben von
Christoph Müller und Ilse Staff
stw 547. DM 16,-

Bassam Tibi

Der Islam und das Problem
der kulturellen Bewältigung
sozialen Wandels
stw 531. 325 Seiten. DM 18,-

Albrecht Wellmer

Zur Dialektik von Moderne
und Postmoderne
Vernunftkritik nach Adorno
stw 532. DM 14,-

**Wie männlich ist die
Wissenschaft?**

Herausgegeben von
Karin Hausen und Helga
Nowotny
stw 590. ca. 280 Seiten. ca. DM 18,-

**»Zerstörung, Rettung
des Mythos durch Licht«**

Herausgegeben von
Christa Bürger
(Hefte für kritische
Literaturwissenschaft 5)
es 1329. 272 Seiten. DM 14,-

In allen Buchhandlungen. Prospekte durch Suhrkamp Verlag,
Suhrkamp Haus, 6 Frankfurt

FACHBEREICH 7: PHILOSOPHIE

Einmalige Orientierungsveranstaltungen:

- 070014/07029 Bibliographische Einführung, Mo, 7.4., 9.30–11 Rogler
 070027/07024 Allgemeine Probleme des Philosophiestudiums, Mi, 9.4., 11–13 F.W. Schmidt

Vorlesungen:

- 070030/07004 V Kantische Ethik, Mo 10–12 (Vb 7.4.)* W. Becker
 070056/07006 V Fortschritt u. Wissenschaftlichkeit in der Geschichte d. Phil., Di 18–20 (Vb 15.4.) Röttges
 070069/07011 V Zur Erkenntnistheorie von E. Cassirer, N. Goodman u. R. Chisholm, Fr 14–16 (Vb 11.4.), 14tgl. Radermacher
 070072/07016 V Philosophie des logischen Atomismus, Do 16–18 (Vb 10.4.) Kulenkampff
 070085/07022 V Ästhetik der Neuzeit III, Di 16–18 (Vb 8.4.) Scheer
 070098/07023 V Philosophie der Renaissance, Do 14–16 (Vb 17.4.) A. Schmidt
 070108/07036 V Leibniz, Mo 11–13 (Vb 7.4.) Rohs
 070111/07070 V Der Begriff der Metaphysik bei Avicenna, Averroes u. Thomas von Aquin, Do 10–11 (Vb 10.4.), 3wöchentl. Lutz-Bachmann

Grundstudium:

- 070124/07004 P Übungen z. Vorl., Mo 14–16 (Vb 7.4.)* W. Becker
 070137/07006 P Platon: Politeia, Fr 14.15–16.15 (Vb 11.4.) Röttges
 070140/07013 P Schelling: System des transzendentalen Idealismus (1800), Mo 9–11 (Vb 14.4.) Altwicker
 070153/07013 P W. Dilthey: Das Wesen der Philosophie, Mo 11–13 (Vb 14.4.) Altwicker
 070166/07016 P G. Frege: Logisch-philosophische Untersuchungen, Fr 10–12 (Vb 11.4.) Kulenkampff
 070179/ P Logik II, Mi 10–13 (Vb 16.4.); Kulenkampff u. Rogler Gem.-Veranst.
 070182/07033 P John Rawls' „Theorie der Gerechtigkeit“, Fr 16–18 (Vb 18.4.)* Apel
 070195/07057 P Grundfragen der modernen Erkenntnistheorie II, Mi 16–18 (Vb 16.4.) Trapp
 070205/07059 P Theorie des Tragischen, Mo 9–11 (Vb 14.4.) Pflug
 070218/07084 P Einführung in die Grundbegriffe der Systemtheorie, Mi 17–19 (Vb 9.4.) Schnelle

Hauptstudium:

- 070221/07004 S Politische Philosophie der Neuzeit (anhand einer Textauswahl von Th. Hobbes bis J. Rawls), Di 14–16 (Vb 8.4.) W. Becker
 070234/07006 S Nietzsches Metaphysik-Kritik, Do 18.15–20.30 Röttges
 070247/07013 S Heidegger: Zeit u. Sein (Vortrag 1962), Do 9–11 (Vb 10.4.) Altwicker
 070250/07016 S Übungen zur Philosophie Leonard Nelsons, Fr 15–17 (Vb 11.4.) Kulenkampff
 070263/07022 S Zur Typologie von Kants praktischer Philosophie, Do 16–18 (Vb 10.4.) Scheer
 070276/07023 Giordano Bruno: Von der Ursache, dem Prinzip u. dem Einen, Do 16–18 (Vb 17.4.) A. Schmidt
 070289/ S Machiavellis Theorie der Eigengesetzlichkeit des Politischen, Mi 9–11 (Vb 16.4.); A. Schmidt u. Fetscher* Gem.-Veranst.
 070292/07024 S Schopenhauer u. Nietzsche. Aufklärung u. Irrationalismus in der Kritischen Theorie, Di 16–18 (Vb 15.4.) F.W. Schmidt

070302/07028	S	Hans Jonas' „Prinzip der Verantwortung“, Fr 11–13 (Vb 18.4)*	Apel
070315/	S	Wahrheitstheorien, Mo 16–18 (Vb 7.4.); Apel u. Habermas	Gem.-Veranst.
070328/	S	Nietzsche u. die „Entwicklungslogik des moralischen Bewußtseins“, Mo 20–22 (Vb 14.5.); Apel u. Kuhlmann*	Gem.-Veranst.
070331/07033	S	Probleme der Verrechtlichung, Di 10–12 (Vb 8.4.); (unter Mitarb. v. Günther) (begrenzte Teilnehmerzahl)	Habermas
070344/	S	Subjektivität, Identität, Individualität III, Di 14–16 (Vb 8.4.) Habermas u. Honneth	Gem.-Veranst.
070357/	S	Fichte, Wissenschaftslehre von 1797/98, Mo 14–16 (Vb 7.4.); Rohs u. Kuhlmann	Gem.-Veranst.
070360/07057	S	Von Antiphon zu Axelrod: Ist „Moralität“ durch individuelle Rationalität zu begründen; Mi 18–20 (Vb 16.4.)	Trapp
070373/07070	S	Der Begriff der Metaphysik bei Avicenna, Averroes u. Thomas von Aquin, Do 10–13 (Vb 10.4.)	Lutz-Bachmann
070386/07077	S	Hegels Jenenser Philosophie des Geistes, Mo 10–12 (Vb 7.4.)	Honneth

* Die so gekennzeichneten Lehrveranst. eignen sich auch als Kontaktstud. für künftige Ethik-Lehrer

Aufbaustudium:

070399/07013	KO	Didakt. u. curriculare Fragen des Philosophieunterrichts, Di 16–18 (Vb 29.4.)	Altwicker
070409/07033	KO	Besprechung wiss. Arbeiten, Mo 19–21 (Vb 14.4.) (pers. Voranm.)	Habermas

FACHBEREICH 8: GESCHICHTSWISSENSCHAFTEN

Die obligatorische Studienberatung übernehmen im SS 86 folgende Damen und Herren:

Vor- u. Frühgeschichte, Arndtstr. 11, IV. St.: Mo 16–18 Dr. A. Zimmermann

Alte Geschichte, Gräfstr. 76, VI. St.: Di 11–12 Prof. Ruschenbusch

Hilfswissenschaften der Altertumskunde/Provinzialröm. Archäologie, Gräfstr. 76, EG: Do 9–10 Prof. R.-Alföldi

Mittl. u. Neuere Geschichte/Hist. Hilfswissenschaften, Studienfachberatung für Studiengang Magister/Promotion, Gräfstr. 76, IV. St.: Di 11–12 Prof. Wende

Studiengang Geschichte – Staatsexamen für Lehramt an Gymnasien, Gräfstr. 76, V. St.: Di 12–13 Prof. Fried

Osteuropäische Geschichte, Am Leonhardsbrunn 4, II. St.: Do 11–12 Priv.Do. Dr. Warnke

Didaktik der Geschichte, Studiengang Geschichte – Lehramt an Sonder-, Grund-, Haupt- u. Realschulen, Am Leonhardsbrunn 4, II. St.: Mi 12–13 OStR, Dr. Schlußner

Histor. Ethnologie, Liebigstr. 41, II. St., 1. Sem.: Mo 7.4., 14 Uhr Dr. Jones, Fr 11.4., 9 Uhr Dr. Jones
5. Sem.: Do 13–14 Prof. Lindig

Afrikan. Sprachwissenschaften, Feldbergstr. 22, Hochpart.: Mi 10–11 Prof. Jungraithmayr

Darüber hinaus stehen alle Hochschullehrer u. Wiss. Mitarbeiter in ihren Sprechstunden u. n. V. für Stud.-Beratungen zur Verfügung.

Studienanfänger werden darauf hingewiesen, daß sie die Stud.-Beratung möglichst vor oder zu Beginn des Semesters wahrnehmen sollen. Allgemeine Studienfragen werden auch in den jeweils ersten Stunden der Proseminare behandelt.

Der Fachbereich gibt ein komm. Vorl.-Verz. heraus, das ab Jan. in den Seminaren u. im Dekanat erhältlich ist.

G=Grundstudium, H=Hauptstudium, ohne Vermerk=Veranst. für alle Studienstufen

VORLESUNGEN:

080017/08094 V	Die Geschichte der Landwirtschaft in vor- u. frühgeschichtlicher Zeit, Di 10–12 (Vb 8.4.)	Lüning
080020/08039 V	Vorgeschichtl. Quellengruppen I: Siedlungen, Di 12–13 (Vb 8.4.)	Jockenhövel
080033/08017 V	Damenprägungen der Antike, Di 14–15 (Vb 15.4.)	R.-Alföldi
080046/08017 V	Die gall. Provinzen II: Gallia Belgica, Di 11–13 (Vb 15.4.)	R.-Alföldi
080059/08050 V+KO	Athenische Innenpolitik im 5. Jh. oder „die Entstehung der radikalen Demokratie“, Di 12–13, Mi 12–14 m. Koll. (Vb 8.4.)	Ruschenbusch
080062/08091 V	Röm. Außenpolitik im letzten Jh. der Republik, Do 10–12 (Vb 10.4.)	Bringmann Lammers
080075/08012 V	Der Beginn des Mittelalters, Mo 11–13 (Vb 7.4.)	
080088/08098 V	Die Entstehung der eropäischen Völker (9. bis 10. Jh.), Di 10–12 (Vb 15.4.)	Fried
080091/08046 V	Mittelalterl. Verkehrs- und Wirtschaftsgeschichte u. bes. Berücks. Osteuropas, Mi 10–12 (Vb 16.4.)	Warnke Melville
080101/08121 V	Europa im 15. Jh., Do 8.30–10 (Vb 17.4.)	
080114/08006 V	Deutsche Geschichte im Zeitalter der Reformation, der Gegenreformation u. des Dreißigjährigen Krieges, Di Mi 9–10 (Vb 9.4.)	Gembruch
080127/08008 V	Allgemeine Geschichte im Zeitalter der Gegenreformation, Mo 10–12 (Vb 14.4.)	Hammerstein
080130/08041 V	Polit: Denken in Frankreich im Zeitalter des Absolutismus u. der Aufklärung, Di 10–12 (Vb 15.4.)	Muhlack Wende
080143/08035 V	Die deutsche Revolution 1848/49, Mi 8.30.–10 (Vb 16.4.)	
080156/08033 V	Geschichte von Hessen-Kassel 1567–1866, Do 10–12 (Vb 10.4.)	Niederquell
080169/08066 V+KO	Die Weimarer Republik, Mi 12–13, Do 10–12, m. Koll. 1stdg. n. V. (Vb 17.4.)	Gall
080172/10493 V	American Social History and History of Ideas II, Do 14–16	Schneirov

SEMINAR FÜR VOR- UND FRÜHGESCHICHTE

080185/08100 P	Technik der Gesteinsbearbeitung der Steinzeit (G), Mo 10–12 (Vb 7.4.)	A. Zimmermann
080198/08039 Ü	Siedlungsgeschichte der Bronze- u. Eisenzeit Mitteleuropas, Mi 11–13 (Vb 9.4.)	Jockenhövel
080208/08094 S	z. V. 080017, Di 14–16 (Vb 8.4.)	Lüning
080211/08039 S	Bronzezeit Mitteleuropas II, Mi 9–11 (Vb 9.4.)	Jockenhövel
080224/08095 S	Das Jungpaläolithikum in Frankreich, Fr 9–11 (Vb 18.4.)	Meier-Arendt
080237/08094 KO	f. Fortgeschr.: zur Vor- u. Frühgeschichte, Di 16–18 (Vb 8.4.)	Lüning
080240/08094 KO	f. Magistranden u. Doktoranden (H), n. V.	Lüning
080253/08039 KO	f. Magistranden u. Doktoranden (H), Vorbespr. Di 8.4., 16 Uhr	Jockenhövel
080266/08013 KO	f. Examenskand., n. V.	Smolla
080279/08116 PR	Einführung in das Vermessungswesen, ca. 10 Tage im Übungsgelände, n. V.	W. E. Rumpf

SEMINAR FÜR GRIECHISCHE UND RÖMISCHE GESCHICHTE

080282/08031 P	Einführung in das Studium der Alten Geschichte (system) (G), Mi 14–16 (Vb 9.4.)	J. Jahn
080295/08031 P	Einführung in das Studium der Alten Geschichte (them.) (G), Mi 16–18 (Vb 9.4.)	J. Jahn
080305/08090 P	Lateinische Epigraphik (G), Mo 9–11 (Vb 7.4.)	Noeske
080318/08031 Ü	Finanzwesen der Kaiserzeit, Fr 10–12 (Vb 11.4.)	J. Jahn
080321/08031 Ü	Praktikumsauswertung, Do 16–18 o. n. V.	J. Jahn
080334/08092 Ü	Materialkunde (G) Mo n. V. (Vb 14.4.) (u. Mitarb. v. Gorecki)	v. Schnurbein

080347/08091	S	Römische Kolonisation in Italien seit dem 2. Punischen Krieg (H), Do 16-18 (Vb 10.4.)	Bringmann
080350/08050	S	Das athenische Volksgericht (griech. Grundkenntnisse erforderlich) (H), Mi 14-16 (Vb 9.4.)	Ruschenbusch
080363/08017	S	Topographie der Gallia Belgica (Vorbereitung der Exk.) Do 10-12 (Vb 17.4.) (unter Mitarb. v. Noeske u. Stribny)	R.-Alföldi
080376/08031	K	Vorbereitung auf die Sprachklausur Plinius Briefe (G), Do Fr 9-10 (Vb 10.4.)	J. Jahn
080389/08050	KO	f. Fortgeschr. u. Doktoranden (H), Di 14-16	Ruschenbusch
080392/08017	E	Exk. nach Luxemburg/Belgien/Niederlande, antragsabhängig	R.-Alföldi

HISTORISCHES SEMINAR

080402/08121	P	Einführung in das Studium der mittelalterl. Geschichte (G), Mi 16-18 (Vb 16.4.)	Melville
080415/08121	Ü	Hilfswiss. Übung zum Proseminar (G), Mi 18-19 (Vb 16.4.)	Melville
080428/08072	P	Einführung in das Studium der mittelalterl. Geschichte (G), Mo 8.30-10 (Vb 14.4.)	Orth
080431/08035	P	Einführung in das Studium der Neueren Geschichte (G), Mi 11-13 (Vb 16.4.)	Wende
080444/08112	P	Einführung in das Studium der Neueren Geschichte (G), Do 15-17 (Vb 17.4.)	Hein Fried
080457/08098	Ü	Lektüre zur Vorl., 2stdg. n. V.	
080460/08083	Ü	Das Moskauer Patriarchat und das Papsttum im 17. Jh., Do 16-18 (Vb 17.4.)	Oswalt
080473/08121	Ü	Buch u. Schrift im Spätmittelalter, Mi 15-16 (Vb 16.4.)	Melville
080486/08041	Ü	Quellenlektüre zur Vorl., Mi 11-13 (Vb 16.4.)	Muhlack
080499/08006	Ü	Der erste preuß. Verfassungskampf (1810-1823), Di 11-13 (Vb 15.4.)	Gembruch
080509/08008	Ü	Lektüre universitätsgeschichtl. Quellen, Mo 17-19 (Vb 14.4.)	Hammerstein
080512/08112	Ü	Das Großherzogtum Baden im Vormärz, Do 10-12 (Vb 17.4.)	Hein
080525/08071	Ü	Elsaß-Lothringen 1870-1918, Mo 16-18 (Vb 14.4.)	Forstmann
080538/08093	Ü	Auswertung des Schulpraktikums Sek.-St. II, Mi 15-17 (Vb 9.4.)	Stenger
080541/08098	S	Der Alltag im frühen Mittelalter (Karolingerzeit) (H), Mi 9-11 (Vb 16.4.)	Fried
080554/08121	S	Reformierung u. Deformierung: Alltag, Ideenwelt u. Verfassung des cluniazensischen Verbandes im 13. Jh. (H), Do 10-11.30 (Vb 17.4.)	Melville
080567/08046	S	Hochmittelalterl. Landesausbau östlich von Elbe u. Saale (H), Di 14-16 (Vb 15.4.)	Warnke
080570/08006	S	Polit. u. soziale Schriften aus der Zeit der Reformation (H), Mi 11-13 (Vb 16.4.)	Gembruch
080583/08008	S	Staats- u. Fürstenlehre im Zeitalter der Konfessionskriege (H), Mo 15-17 (Vb 14.4.)	Hammerstein
080596/	S	Geschichte u. Politik im deutschen Vormärz (H), Di 16-18 (Vb 15.4.); Muhlack u. Wende	Gem.-Veranst.
080606/10493	S	Popular Movements in American History II (H), Mi 16-18	Schneirov
080619/08074	S	Frankfurter Geschichte Teil III: Die freie Stadt Frankfurt am Main (H), Fr 10-12 (Vb 18.4.)	Koch
080622/08066	S	Die Auflösung der Weimarer Republik (H), Do 15-17 (Vb 17.4.)	Gall
080635/08066	S	f. Fortgeschr.: Grundformen u. Entwicklung der bürgerl. Gesell- schaft (H), (pers. Anmeldung erforderl.), Do 17-19 (Vb 17.4.)	Gall
080648/08012	S	f. Fortgeschr.: Koll. für Doktoranden u. Fortgeschr. (H), Mi 11-13, 14tgl. (Vb 16.4.)	Lammers
080651/08006	S	f. Fortgeschr.: Besprechung wiss. Arbeiten (H), 2stdg. n. V.	Gembruch
080664/08008	S	f. Fortgeschr.: Koll. für Examenskand. u. Fortgeschr. (H), 2stdg. n. V.	Hammerstein

- 080677/08041 S f. Fortgeschr.: Koll. für Examenskand. u. Fortgeschr. (H),
2stdg. n. V. Muhlack
- 080680/08035 S f. Fortgeschr.: Koll. für Examenskand. u. Fortgeschr. (H),
2stdg. n. V. Wende

SEMINAR FÜR DIDAKTIK DER GESCHICHTE

- 080693/08029 P Einführung in das Studium der Geschichte, Do 14–16 (Vb 10.4.) Grefe
- 080703/08064 P Grundfragen des Geschichtsunterrichts (G), Mi 10–12 (Vb 16.4.) Schleußner
- 080716/08064 Ü Hellenistische Geschichte unter histor.-did. Aspekt, Di 16–18
(Vb 15.4.) Schleußner
- 080729/08064 Ü Das Verhältnis von Griechen u. Römern zu fremden Völkern:
ein Thema für den Geschichtsunterricht?, Do 14–16 (Vb 10.4.) Schleußner
- 080732/08085 Ü Formen der Geschichtsdarstellung für Schule u. Erwachsenen-
bildung, Fr 10–12 (Vb 11.4.) Freyh
- 080745/08064 Ü Auswertung des Praktikums (Blockveranst. mit eig. Gruppe),
27. u. 28.6., ab 10 Uhr Schleußner
- 080758/08064 S Alexander der Große (H), Do 10–12 (Vb 10.4.) Schleußner
- 080761/08064 S Der vollkommene Staat – Staatstheorie u. Geschichtsphiloso-
phie in der Antike (H), Di 10–12 (Vb 15.4.) Schleußner
- 080774/08029 S Die Revolution von 1848, Do 8.30–10 (Vb 10.4.) Grefe
- 080787/08033 S Das Leben auf dem Lande (für das Lehramt an Grundschulen)
(H), Do 8.30–10 (Vb 10.4.) Niederquell
- 080790/08029 S Didakt. Aspekte der Geschichte des I. Weltkrieges u. der
Anfänge der Weimarer Republik,
Mo 16–18 u. n. V. (Vb 7.4.) Grefe
- 080800/08033 S Ausführungen zur hess. Sozialgeschichte, Di 14–16 (Vb 15.4.) Niederquell
- 080813/08075 S Ausgew. fachdidakt. Probleme in der Unterrichtspraxis der
Sek. St. I (H), Mo 16–18 (Vb 14.4.) Hoheisel
- 080826/08059 S Didakt. Aspekte der Wirtschafts- u. Sozialgeschichte:
Dt. Industrialisierung (H), Mi 10–12 (Vb 9.4.) Franke

INSTITUT FÜR HISTORISCHE ETHNOLOGIE

- 080839/08007 V Äthiopische Geschichte II, Di 9–11 (Vb 15.4.) Haberland
- 080842/08011 V Sozialstrukturen Afrikas, Do 16–17 (Vb 17.4.) Kronenberg
- 080855/08011 P z. V. 080842, (G), Do 17–19 (Vb 17.4.) Kronenberg
- 080868/08014 V Ethnolog. Grundstudium IV: Ethnologische Theoriengeschichte
(G), Di 14–16 (Vb 8.4.) K. Müller
- 080871/08014 P z. V. 080868, (G), Di 16–18 (Vb 8.4.) K. Müller
- 080884/08014 V Verhalten u. Vorstellungsbildung III: Allgemeine Formen u.
Systematik (H), Do 10–12 (Vb 10.4.) K. Müller
- 080897/08007 V+P Bauern in der westafrikan. Savanne: Kultur u. Ökonomie,
Di 11–13 (Vb 15.4.) Haberland
- 080907/ P Materielle Kultur der nordamerikan. Indianer II (G), Do 10–11.30
(Vb 17.4.); Lindig u. Peyer Gem.-Veranst.
- 080910/08097 P Die Völker Süd-Ghanas: Ethnologische u. histor. Aspekte
(G), Mo 9–11 (Vb 14.4.) Jones
- 080923/08111 P Ethnographie Hinterindiens I (G), Mo 11–13 (Vb 14.4.) Mischung
- 080936/08122 Ü Ethnograph. Film: Theorie u. Praxis (H), Blockveranst. 1.–11.4.
(Vb 3.2. 11 Uhr) Michel
- 080949/08011 S Die Nubier (HuA), Mi 11–13 (Vb 16.4.) Kronenberg
- 080952/08019 S Die Indianer der Subarktiks (H), Do 11.30–13 (Vb 17.4.) Lindig
- 080965/08120 S Masken u. „Fetische“ in Zentralafrika: Herstellung, Funktion,
Bedeutung (G), (beschränkte Teilnehmerzahl! –
Anmeldung im Sekret.), Do 10–12 (Vb 10.4.) Thiel

080978/08011 S	f. Magistranden u. Doktoranden (HuA), Mi 9-11 (Vb 16.4.)	Kronenberg
080981/08007 S	f. Magistranden u. Doktoranden, n.V.	Haberland
080994/08014 S	f. Magistranden (H), Do 14-16, 14tgl. (Vb 10.4.)	K. Müller
081003/08014 S	f. Doktoranden (HuA), Do 14-16, 14tgl. (Vb 10.4.)	K. Müller
081016/08019 S	f. Magisterkandidaten (H), Fr 10-12 (Vb 18.4.)	Lindig
081029/	KO Coll. Africanum, Mi 14-16 (Vb 16.4.); Haberland, Kronenberg u. Jungraithmayr	Gem.-Veranst. Lindig
081032/08019 KO	Koll. Americanum, Fr 12-14 (Vb 18.4.)	

Afrikanische Sprachwissenschaften:

081045/08079 V	Einführung in die afrikan. Sprachwissenschaften (G), Mo 11-12 (Vb 14.4.)	Jungraithmayr
081058/08118 P	Grundlagen der Bantuistik: Morphologie (G), Mo 10-11 (Vb 14.4.)	Miehe
081061/08079 P	Tschadistik II (G), Mi 11-13 (Vb 16.4.)	Jungraithmayr
081074/08118 P	Bantu-Strukturen I: Duala (G), Do 9-11 (Vb 17.4.)	Miehe
081087/08079 Ü	Die Klassensprachen Westafrikas (G), Do 11-13 (Vb 17.4.) (unter Mitarb. v. Kleinewillinghöfer)	Jungraithmayr
081090/08079 Ü	Tonologie afrikan. Sprachen (G), Mo 12-13 (Vb 14.4.)	Jungraithmayr
081100/08118 Ü	Swahili-Konversation (G), Di 14-16 (Vb 15.4.) (unter Mitarb. v. Ritte)	Miehe
081113/08079 Ü	Hausa-Konversation (G), Do 14-16 (Vb 17.4.) (unter Mitarb. v. N.N.)	Jungraithmayr
081126/08079 K	Hausa III (G), Mo 16-18 (Vb 14.4.)	Jungraithmayr
081139/08079 K	Fulfulde I (G), Mo 15-16, Do 16-17 (Vb 14.4.) (unter Mitarb. v. Leger)	Jungraithmayr
081142/08118 K	Swahili II (G), Mo Mi 9-10 (Vb 14.4.)	Jungraithmayr Miehe



Buchhandlung

Siegfried Mühlhausen

SCHILLERSTRASSE 5

Telefon Sammel-Nummer 2 07 81

Pädagogik (+ Schulbücher)
Germanistik
Literaturwissenschaft
Soziologie

TASCHENBUCHLADEN

Gr. Bockenheimer Str. 41 – Gegenüber Café Schwille

**ENGLISCHE, FRANZÖSISCHE UND
DEUTSCHE TASCHENBÜCHER**

Sprachen
Wirtschaftswissenschaft
Jura
Naturwissenschaft
Technik

FACHBEREICH 9: KLASSISCHE PHILOLOGIE UND KUNSTWISSENSCHAFTEN

KLASSISCHE PHILOLOGIE

GRIECHISCHE PHILOLOGIE

Für alle Studienstufen (ab 1. Sem.):

090010/09170 V	Die epische Dichtung der Griechen, Mi 9–11 (Vb 9.4.)	Seeck
090023/09170 KO	Koll. z.V., Mi 12–14 o.n.V. (Vb 16.4.)	Seeck
090036/09006 V	Sophokles, Di 10–12 (Vb 8.4.)	Eisenberger
090049/09006 KO	Lektüre z.V., Mo 10–12 (Vb 14.4.)	Eisenberger
090052/09049 KO	Formgesetze d. homerischen Epos, T. II, Do 18–20 (Vb 10.4.)	Patzer

Grundstudium (1.–4. Sem.):

090065/09170 P	Hesiod, Erga, Di 16–18 (Vb 8.4.)	Seeck
090078/09006 P	Herodot, Buch I, Mo 16–18 (Vb 7.4.)	Eisenberger
090081/	Ü Sprach- u. Stilübungen	N. N.
090094/09034 Ü	Übersetzungsübungen, Mi 18–20 (Vb 16.4.)	Voigtländer

Hauptstudium (ab 5. Sem.):

090104/09170 OS	Rekonstruktion fragmentarisch erhaltener Dramen, Di 18–20 (Vb 8.4.)	Seeck
090117/09006 S	Platon, Hippias maior, Di 16–18 o.n.V. (Vb 8.4.)	Eisenberger
092814/	Ü Ferienkurs	N. N.

GRIECHISCHE UND LATEINISCHE PHILOLOGIE

Für alle Studienstufen (ab 1. Sem.):

090120/09039 V	Frühchristl. Kosmologie u. Anthropologie, Mo 10–12 (Vb 7.4.)	Hörner
090133/09039 KO	Lektüre z.V., Mo 18–20 (Vb 14.4.)	Hörner

Hauptstudium (ab 5. Sem.):

090146/09016 KO	Literaturwiss. KO: Grundfragen der antiken Literaturkritik, Fr 13–15 (Vb 11.4.)	Rahn
-----------------	---	------

LATEINISCHE PHILOLOGIE

Für alle Studienstufen (ab 1. Sem.):

090159/09037 V	Frühe römische Epik u. Satire: Naevius, Ennius, Lucilius, Mo Di 12–13 (Vb 7.4.)	Heilmann
090162/09034 V	Ovid, Do 10–12 (Vb 10.4.)	Voigtländer
090175/09034 KO	Lektüre z.V., Mi 16–18 (Vb 16.4.)	Voigtländer
090188/09056 V	Die Stadt Rom in der Literatur d. flavischen und trajanischen Zeit, Mi 10–12 (Vb 9.4.)	Neumeister
090191/09056 KO	Überblick über die römische Literaturgeschichte, Do 16–18 (Vb 10.4.)	Neumeister
090201/09034 Ü	Griech. Lektüre f. Lateinstud.: Herodot, Mo 16–18 (Vb 7.4.)	Voigtländer
090214/09037 Ü	Didaktik: Neue Lateinbücher, Do 16–18 (Vb 10.4.)	Heilmann
090227/09037 Ü	Altsprachl. Unterricht u. Fachdidaktik (Auswertungsveranst. d. Praktikums), Vorbespr. 10.4., 14. c.t.	Heilmann

Grundstudium (1.–4. Sem.):

090230/09037 P	Tusculanae disputationes, Fr 9–11 (Vb 11.4.)	Heilmann
090243/09039 P	Vergil, Aeneis, Buch VIII, Di 14–16 (Vb 8.4.)	Hörner
090256/09034 Ü	Sprach- u. Stilübungen I, Mo 14–16 (Vb 14.4.)	Voigtländer

090269/	Ü Sprach- u. Stilübungen II	N. N.
090272/	Ü Übersetzungsübungen	N. N.
Hauptstudium (ab 5. Sem.):		
090285/09039	S Lucan, Fr 11-13 (Vb 11.4.)	Hörner
090298/09056	S Juvenal, Mo 16-18 (Vb 7.4.)	Neumeister
090308/	Ü Stilistik u. Textanalyse	N. N.
090311/	Ü Wiss. Übersetzen	N. N.
090324/09056	E Exk. nach Rom im Frühjahr 86	Neumeister
090337/09056	KO Vorbereitungskurs f.d. Teilnehmer d. Rom-Exk., 2stdg., n.V., Vorbespr. 9.4., 12.00	Neumeister
Ferienkurs:		
030340/09034	Ü Seneca, Briefe, n.V.	Voigtländer
Veranst. auch f. Stud. anderer Fächer: für Archäologen: V. 090188		
Elementarkurse:		
090353/09043	K Griechisch f. Anfänger, Di 12-14, Do 12-13 (Vb 8.4.)	Leimbach
090366/09043	K Griechisch f. Fortgeschr., Di 14-16, Do 13-14 (Vb 8.4.)	Leimbach
090379/09043	K Griech. Lektüre, Do 8-10 (Vb 10.4.)	Leimbach
090382/09043	K Latein f. Fortgeschr., Di 16-17, Do 10-12 (Vb 8.4.)	Leimbach
090395/09043	K Lat. Lektüre, auch z. Vorber. auf d. Latinum, Di 17-19 (Vb 8.4.)	Leimbach
090405/80015	K Latein f. Fortgeschr., Mo 14-16, Mi 12-14 (Vb 7.4.)	Seidel
Neugriechische Sprache und Literatur:		
090418/09204	K Neugriech. f. Fortgeschr. I, Di 9.30-11 (Vb 8.4.)	Maniatis
090421/09204	K Neugriech. f. Fortgeschr. III, Di 12-14 (Vb 8.4.)	Maniatis
090434/09204	K Neugriech. f. Fortgeschr. IV, Mo 14-16 (Vb 7.4.)	Maniatis
090447/09204	K Oberstufe, Lektüre, Mo 18-20 (Vb 7.4.)	Maniatis

ARCHÄOLOGIE

090450/09081	KO Neue archäolog. Funde und Forschungen, Fr 17-19, 14tgl., 714 (f. Hörer aller Fb)	v. Steuben
--------------	--	------------

VORDERASIATISCHE ARCHÄOLOGIE

Grundstudium (1.-5. Sem.):		
090465/09089	P Akkadisch II, Di 16-17.30, 714	Deller
090476/09169	P Topographie Anatoliens in der Frühen Eisenzeit (zur Vorbereitung einer Exk.), Fr 12-14, 714	Magen
090489/09254	Ü Einführung in das altbabylonische Urkundenwesen, Mi 9-11, 714	Reiter
Grund- u. Hauptstudium (1.-10. Sem):		
090492/09049	V Bild und Magie in der Kunst des Vorderen Orients, Di 10-11, Fr 11-12, 714 (f. Hörer aller Fb)	Beran
090502/09049	S Topographie Anatoliens in der Bronzezeit (z. Vorb. einer Exk.), Di 11-13, 714	Beran
090515/09227	S Iran unter den Achaemeniden, Do 9-11	Rashad
Hauptstudium (6.-10. Sem.):		
090528/09049	S+KO+PR Kunsthandwerk. Techniken II (nur f. Teilnehmer d. gleichnamigen Veranst. i.WS 85/86), halb- bis ganztg. n.V.	Beran
Aufbaustudium:		
090531/09049	S Doktoranden- u. Magstrandenseminar, Fr 9-11, 714	Beran

KLASSISCHE ARCHÄOLOGIE**Grundstudium (1.-5. Sem.):**

- 090544/09074 PR Antike Plastik in der Abgußsammlung des Instituts,
Do 11-12, 714 Hommel
- 090557/09207 P Einführung in das Studium der Klass. Archäologie,
Do 16-18, 714 Mandel-Elzinga
Selesnow
- 090560/09230 P Das römische Ephesos, Fr 14-16, 714

Grund- und Hauptstudium (1.-10. Sem.):

- 090573/09081 V Griech. Plastik des 4. Jhs. v. Chr., Mi 12-13, Do 13-14 v. Steuben
Hommel
- 090586/09074 S Die Skulpturen von Sperlonga, Mo 11-13, 714 Reinsberg
- 090599/09243 S Liebe u. Ehe in der Antike, Di 14-16, 714 v. Steuben
M. Weber
- 090609/09081 S Rom in flavischer Zeit, Do 18-20, 714
- 090612/09211 S Römische sepulkrale Rundbauten, Mi 14-16, 714

Hinweis auf eine Veransth. der Klass. Phil.:

- 090188/09056 V Die Stadt Rom in der Literatur der flavischen und trajanischen
Zeit, Mi 10-12 Neumeister

Hauptstudium (6.-10. Sem.):

- 090625/09122 S Hellenistische Kleinkunst, Kompaktveranst. (s. Aush.) Koenigs
- 090638/09081 S Besprechung von Neuerscheinungen, Doktor- u. Magister
arbeiten, Fr 9-11, 714 (f. Hauptfächler ab 5. Sem.) v. Steuben

Exkursion:

- 090641 E Wiss. Lehrausflüge Sa/So ganztg., 14tgl. (1.-10. Sem.); Herget
u. v. Steuben
- 092843/09254 S Texte z. Siegelgebrauch in neuassyrr. Zeit, 2stdg. n.V. Gem.-Veranst.
Deller

KUNSTGESCHICHTE**Für alle Studienstufen:**

- 090654/09205 V Gotische Skulptur in Frankreich u. Deutschland, Zentrum u.
Peripherie, Di 14-16 Claussen
Eimer
- 090667/09061 V Barock in Rom, Do 16-18 Kiesow
- 090670/09070 V Baukunst in Hessen-Barock u. Historismus, Mi 18-20 Meister
- 090683/09082 V Formen u. Dekor des Chines. Porzellans, Mo 15-16 Liebenwein
- 090696/09105 V Architektur des Quattrocento, Mi 16-18

Grundstudium:

- 090706/09168 P Burgen in Hessen, Mi 10-12 Schütte
- 090719/09205 P Vergleichendes Sehen, Mi 12-14 Claussen
- 090722/09038 P Der Klosterarchitekt Jakob Prandtauer, Mo 13-15 Herget
- 090735/09038 P Frankfurter Kirchen u. ihre Ausstattung (vor Ort), Mi 16 Herget
- 090748/09061 P Die Idealstadt der Renaissance, Do 10-12 Eimer
- 090751/09248 P Obligator. Studieneinführung in die Literatur, Mi 14-16, 14tgl. Beyer
- 090764/09203 P Amerikan. Kunst nach 1945, Fr 10-11 Bleyl
- 090777/09245 P Reliquiar u. Liturgie, Mo 16-18 Geese
- 090780/09251 P Christl. u. profane Ikonographie, Mo 10-12 Marzik
- 090793/09252 P Einführung in die Geschichte der Buchkunst, Mo 14-16 Hanebutt-Benz

Hauptstudium:

- 090803/09015 S Die Sienesische Malerei des 14. Jhs., Di 16-18 Prinz
- 090816/09015 S Die Museen des 20. Jhs., Do 14-16 (unter Mitarb. v. Hommel) Prinz
- 090829/09015 S Vasaris Bewertung von Kunstwerken des 14. u. 15. Jhs. u. seine
Kriterien, Mi 11-13 Prinz
- 090832/09015 S Vincent van Gogh, Interpretation u. Übung anhand der neuen
Briefedition (begrenzte Teilnehmerzahl), Mo 16-18 Eimer

090845/09205	S+E Kathedrale von Bamberg (mit 3tg: Exk.), Do 14-16	Claussen
090858/09038	S Johann Lucas von Hildebrandt, Di 18-20	Herget
090861/09203	S Kunst im öffentl. Raum heute: am Beispiel Frankfurt Di 10-11	Bleyl
090874/09147	S Studien zu Henri Matissee, Do 18-20	Dellwing
090887/09015	S Doktoranden u. Magistr. Kolloquium, n.V.	Prinz
092830/09168	S Projektsem.: Dorfkirchen in Hessen, n.V.	Schütte
Exkursionen:		
090890/09015	E Die Sienesische Malerei des 14. Jhs., 14 Tage	Prinz
090900/09038	E Donau/Wien (z. HS Fischer v. Erlach bzw. Lucas von Hildebrandt) 14 Tage	Herget

MUSIKWISSENSCHAFT

Orientierungsveranst.: 7.4., 16-18, Turm 104 a, Kirsch (unter Mitarb. v. Bingmann u. Ridil), Studienberatung: Di 14-15.30, Hoffmann-Erbrecht

090913/09012	V Musikgeschichte im Überblick II: 15. u. 16. Jh. (m. Hp.), Mo 16-19 (Vb 14.4.) (ab 1. Sem.), Turm 104 a	Kirsch
090926/09009	V Geschichte des Klavierkonzerts, Di 9-11 (Vb 8.4.) (ab 1. Sem.), Turm 104 a	Hoffmann- Erbrecht
090939/	V Musikgeschichte der griech. Antike, Mi 16-18 (Vb 9.4.) (ab 1. Sem.), Turm 104 a	N. N.

Grundstudium:

090942/09229	Ü Harmonielehre I, Fr 8-10 (Vb 11.4.) (ab 1. Sem.), Turm 104 a	Ridil
090955/09229	Ü Harmonielehre II, Fr 10-12 (Vb 11.4.) (ab 2. Sem.), Turm 104 a	Ridil
090968/09229	Ü Vokaler Kontrapunkt, Di 14-16 (Vb 8.4.) (ab 2. Sem.), Turm 104 a	Ridil
090971/09229	Ü im Musikhören, Mi 8-9 (Vb 9.4.) (ab 1. Sem.), Turm 104 a	Ridil
090984/09229	Ü Partiturrekunde, Do 8-9 (Vb 10.4.) (ab 1. Sem.), Turm 104 a	Ridil
090997/09229	Ü Tonsatzanalyse, Mi 11-13 (Vb 9.4.) (ab 3. Sem.), Turm 104 a	Ridil
091006/09012	P Einführung in die Musikwissenschaft, Do 9-11 (Vb 10.4.) (ab 1. Sem.), Turm 104 a (unter Mitarb. v. Bingmann)	Kirsch
091019/09228	P Notationskunde: Tabulaturen, Mo 14-16 (Vb 14.4.) (ab 1. Sem.), Turm 104 a	E. Fiedler
091022/09009	P Klaviermusik der Bach-Zeit, Mi 9-11 (Vb 9.4.) (ab 3. Sem.), Turm 104 a	Hoffmann- Erbrecht
091035/	P Das Streichquartett der Wiener Klassik (m. Hp.), Do 14-17 (Vb 10.4.) (ab 3. Sem.), Turm 104 a	N. N.

Hauptstudium:

091048/09009	S Musikästhetik von Kant bis Huber, Di 16-18 (Vb 8.4.) (ab 5. Sem.), Turm 104 a	Hoffmann- Erbrecht
091051/09012	S Werkinterpretation: Das Chorlied im 19. Jh., Mo 10-12 (Vb 7.4.) (ab 5. Sem.), Turm 104 a	Kirsch
091064/09036	S Theoretikerlektüre: Lektüre latein. Musiktheoretiker des Mittelalters, Mi 14-16 (Vb 9.4.) (ab 5. Sem.), Turm 104 a	Cahn
091077/	S Pierre Boulez u. Karlheinz Stockhausen, Do 11-13 (Vb 10.4.) (ab 5. Sem.), Turm 104 a	N. N.
091080/	S Zur Dramaturgie des Musiktheaters nach 1950, Di 11-13 (Vb 8.4.) (ab 5. Sem.), Turm 104 a	N. N.
091093/09012	KO (Projektgruppe): Theorie der kathol. Kirchenmusik im 19. Jh., Do 14-16, 14tgl. (Vb 17.4.) (ab 5. Sem.), Kettenhofweg 128	Kirsch
091103/09012	KO (Projektgruppe): Geschichte des Operneinakters, Do 14-16, 14tgl. (Vb 24.4.) (ab 5. Sem.), Kettenhofweg 128	Kirsch

091116/09012	E	nach Regensburg „Studien zur älteren Kirchenmusik“, 5 Tage (unter Mitarb. v. Baecker)	Kirsch
091129/	E	Studien zur Dramaturgie u. Inszenierung neuerer Opern, 5 Tage im Mai; Bingmann u. Baecker	Gem.-Veranst.
091132/09009	S	Obersem. (f. Examenskand.): Besprechung ausgew. musikwiss. Probleme, 2stdg. n.V.	Hoffmann- Erbrecht
091145/09012	S	Obersem. (f. Examenskand.): Besprechung ausgew. neuerer Arbeiten, 2stdg. n.V., 14tgl.	Kirsch
091158/09067	S	Obersem. (f. Examenskand.), 2stdg. n.V., 14tgl.	Hortschansky
Veranstaltungen für Hörer aller Fachbereiche:			
091161/09229		Collegium musicum instrumentale, Di 18.00–19.30 (Vb 8.4.), Aula	Ridil
091174/09229		Collegium musicum vocale, Do 18.00–19.30 (Vb 10.4.), Aula	Ridil

MUSIKPÄDAGOGIK

Obligatorische Studienberatung für Studienanfänger u. allgemeine Studienberatung mit Überprüfg. der Eingangsvoraussetzungen. Gem.-Veranst. aller Hochschullehrer u. Mitarbeiter des Inst. f. Musikpädagogik, 8.4., 10–12, R. 409, 9.4., 10–12, R. 409.

Alle Studiengänge:

a) Fachwissenschaftlicher Studienbereich:

Grundstudium:

091187/	S	Lektüre histor. Quellentexte, Mi 12–14 (Vb 16.4.); Abel-Struth u. Roske	Gem.-Veranst.
091190/09196	S	Musikanschauung u. Musikunterr. seit d. 19. Jh., Do 14–16 (Vb 17.4.)	Roske
091200/09197	Ü	Musikhören im musikgeschichtl. Kontext II, Di 8–10 (Vb 8.4.)	Mazurowicz

Hauptstudium:

091213/09071	S	Das Musische in d. Musikpäd. d. 20. Jh., Di 10–12 (Vb 15.4.)	Abel-Struth
091226/09071	KO	f. Examenskand., Di 15.30–17 (Vb 15.4.)	Abel-Struth
091239/09138	S	Freie Formen in d. Musik, Mo 12–14 (Vb 14.4.)	Goebel
091242/09103	S	Darstellende Musik, Mi 8–10 (Vb 16.4.)	Rebscher
091255/05088	S	Empir. Beiträge zur Erforschung der Musikpädagogik, Mo 10–14, 14tgl. (Vb 7.4.)	Schaub

b) Fachdidaktischer Studienbereich:

Grundstudium:

091268/09138	S	Die Oper im Musikunterr. d. Sek. I, Mo 10–12 (Vb 14.4.)	Goebel
091271/09103	S	Das Instrument als Medium d. Musikunterr., Do 12–14 (Vb 17.4.)	Rebscher
091284/09197	Ü	Musikdidakt. Prakt. I (= Einf. i. d. Fachdidaktik), Mo 14–16 (Vb 7.4.)	Mazurowicz
091297/09197	Ü	Musikdidakt. Prakt. II (= Methodik), Mi 14–16 (Vb 9.4.)	Mazurowicz
091307/09197	Ü	Musizieren m. element. Instrumenten (= Orff-Kreis), Di 12–14 (Vb 8.4.)	Mazurowicz
091310/09197	Ü	Liedbegleitung m. Orff'schen Instrumenten, Do 10–12 (Vb 10.4.)	Mazurowicz

Hauptstudium:

091323/09071	S	Musikal. Grundausbildung, Mi 10–12 (Vb 16.4.)	Abel-Struth
091336/09103	S	Didaktik d. Neuen Musik, Mi 10–12 (Vb 16.4.)	Rebscher

- 091349/09103 S Möglichkeiten d. Ensemblespielens unt. bes. Berücks. d. Keyboardspiels, Do 14–16 (Vb 17.4.) **Rebscher**
- 091352/09196 S Didaktik d. musikal. Ersterfahrung m. Musik d. 20. Jhs.; Fr 10–12 (Vb 18.4.) **Roske**

c) Künstlerisch-praktischer Studienbereich:

Grundstudium:

- 091365/90039 Ü Chor, Di 16–18 (Vb 8.4.) **Menge**
- 091378/90039 Ü Kammerchor (pers. Anm. erforderl.), Do 16–17.30 (Vb 10.4.) **Menge**
- 091381/ Ü Camerata instrumentalis, Do 18.30–20 (Vb 10.4.) **Menge u. Selch**
- 091394/90039 Ü f. Chor- u. Orchestergruppen, Mi 16–18 (Vb 9.4.) **Menge**
- 091404/09225 Ü Big Band, Do 16–18 (Vb 10.4.) **Hanf**
- 091417/09048 Ü Gehörbildung in Gruppen: I Mo 8–9, 11–12 (Vb 7.4.), Di 9–10 (Vb 8.4.), Mi 9–10 (Vb 9.4.); II Mo 9–10 (Vb 7.4.), Di 10–11 (Vb 15.4.), Mi 8–9 (Vb 9.4.); III Mo 10–11 (Vb 7.4.), Di 8–9, 11–12 (Vb 8.4.) **Selch**
- 091420/09048 Ü Stützkurs Gehörbildung, Mo 12–13 (Vb 7.4.) **Selch**
- 091433/09197 Ü Musiktheorie III, Do 12–13, 13–14 (Vb 10.4.) **Mazurowicz**
- 091446/90039 Ü Musiktheorie II, Di 12–13, 14–15 (Vb 8.4.) **Menge**
- 091459/90039 Ü Musiktheorie I, n.V. **Menge**
- 091462/90039 Ü Musiktheorie IV, n.V. **Menge**
- 091475/42036 Ü Rhythm. Erziehung in Gruppen, Fr 14–16, 16–18 (Vb 11.4.) **Klauer**
- 091488/90159 Ü Chorische Stimmbildung, in Gruppen, n.V. **Hauck**
- 091491/ Ü Stimmbildung I, n.V. **Bernat-Klein u. Lehrbeauftr. Dreilich**
- 091501/09249 Ü Jazztanz, Mo 10–11, 11–12 (Vb 7.4.)
- 091514/90039 Ü Singleitung in Gruppen: I Di 13–14 (Vb 8.4.), Fr 10–11 (Vb 11.4.) (ab 3. Sem.); II Do 14–15 (Vb 10.4.) (ab 4. Sem.) **Menge**
- 091527/ Ü Instrumentalunter. I–IV, n.V. **Dechant-Murfeld, Kellig, Klatt, Knab, Selch u. Lehrbeauftragte Kellig Kellig**
- 091530/80019 Ü Klavierspiel f. Nichtpianisten, n.V.
- 091543/80019 Ü Kammermusik m. Klavier, n.V.
- 091556/90039 Ü Schulprakt. Klavierspiel in Gruppen: Mi 11–12, Do 15–16, Fr 12–13 (Vb 9.4.) (ab 2. Sem.) **Menge**
- 091569/09048 Ü Streicherübungen in Gruppen, Do 17–18 (Vb 10.4.) **Selch**
- 091572/ Ü Kammermusik in verschiedenen Besetzungen, n.V. **Knab u. Selch**
- Hauptstudium:**
- 091585/ Ü Werkanalyse (Musiktheorie V) **N. N.**
- 091598/ Ü Stimmbildung II, n.V. **Bernat-Klein u. Lehrbeauftr.**
- 091608/90039 Ü Singleitung in Gruppen III, Fr 11–12 (Vb 11.4.) **Menge**
- 091611/ Ü Instrumentalunterricht V, n.V. **Dechant-Murfeld, Kellig, Klatt, Knab, Selch u. Lehrbeauftr.**
- 091624/09223 Ü Herstellen von Tonsätzen u. Arrangements für die Schulpraxis, Mi 16–18 (Vb 9.4.) **M. Becker**

Chor, Kammerchor, Camerata instrumentalis, Big Band, Kammermusik m. Klavier, Schulprakt. Klavierspiel, Streicherübungen in Gruppen u. Kammermusik in verschiedenen Besetzungen s. GS.

Spezielle Veranstaltungen für den Lehramtsstudiengang:**Fachdidaktischer Studienbereich:****Hauptstudium:**

- 091634/09223 S Musikdidakt. u. musiktherapeutische Konzepte u. ihre Bedeutung f.d. sonderpäd. Praxis, Fr 14-18, 14tgl. (Vb 11.4.)
 091647/09197 Ü Nachbereit. d. Frühjahrsprakt. 86, Di 14-16 (Vb 8.4.)
 091650/ Ü Nachbereit. d. Frühjahrsprakt. 86, n.V.

Amrhein
 Mazurowicz
 N. N.

Spezielle Veranstaltung für den Magisterstudiengang:**Studienschwerpunkt Musik im Elementarbereich u. Musikal. Grundausbildung (II):**

S 091323

KUNSTPÄDAGOGIK**Orientierungsveranstaltungen:**

(Sophienstraße 1-3, Raum 310)

- 091666/09020 Einmalige Orientierungsveranst. f. alle Stud.-Anf., Lehrämter u. Magister, 7.4., 10-12
 091679/ 1. Wiederholung: 8.4., 10-12; Schütz u. Staudte
 091682/09219 2. Wiederholung: 9.4., 10-12
 091695/09032 3. Wiederholung: 10.4., 10-12
 091705/ Obligatorische Orientierungsveranst. f. alle Stud.-Anf.; mit Test; 11.4., 9-13; Brandt, Neu, Schütz, Spemann, Staudte u. Wirth
 s. auch Ü Nr. 092584

Wirth
 Gem.-Veranst.
 Neu
 Spemann
 Gem.-Veranst.

Vorlesungen:**a) Vorlesungen zur Fachwissenschaft:**

- 091718/09085 V Zur Geschichte d. Films: Der NS-Dokumentarfilm, Mi 11-13 (Vb 9.4.)
 091721/09219 V Stilgeschichte V, Mo 15-16 (Vb 7.4.)
 091734/09084 V Deutsche Zeichner d. 20. Jh., Mi 10-11 (Vb 9.4.)
 091747/09032 V Plastik u. Farbe, Mo 14-15 (Vb 7.4.)
 091750/09020 V Formen d. Kunstbetrachtung zu exempl. Beispielen abendländ. Kunstepochen, Di 12-13.30 (Vb 8.4.)

Brandt
 Neu
 Schütz
 Spemann
 Wirth

b) Vorlesungen zur Fachdidaktik:

- 091763/09013 V Methodik d. Bildbetrachtung (an Beisp. d. neuzeitl. Kunst), Do 13-14 (Vb 10.4.)
 091776/09237 V Zur Entwicklung d. ästh. Verhaltens v. Kindern u. Jugendlichen (mit anschl. Diskussion), Mi 11-13 (Vb 9.4.)
 091789/09019 V Die Kinderzeichnung - geschichtl. Erforschung u. päd. Bedeutung, Do 12-13 (Vb 10.4.).
 Hierzu gehört S Nr. 092377

Meyers
 Staudte
 Weismantel

Aufbaustudium:

- 091792/09085 S Examens-Koll. u. Graduierten-Seminar, Do 16-18 (Vb 17.4.)
 091802/09013 S Graduierten-Seminar, Do 18-20.30 (Vb 17.4.)
 091815/09032 S f. Graduierte u. Examenskand., Fr 14.30-16.30 (Vb 18.4.)
 091828/09237 KO f. Examenskand., Di 18-20 (Vb 15.4.)
 091831/09020 KO f. Graduierte u. Examenskand., Mo 18-20 (Vb 14.4.)
 091844/ KO f. Graduierte u. Doktoranden, Mi ab 19 Uhr (Vb n.V.); Neu, Schütz u. Staudte

Brandt
 Meyers
 Spemann
 Staudte
 Wirth
 Gem.-Veranst.

FACHWISSENSCHAFT DER BILDENDEN KUNST

(soweit nichts angegeben: Vb siehe Aus.)

Grundstudium:

a) Fachwiss. Proseminare I m. Übung; Grundlagen d. Gestaltens I (ab 1. Sem.):

091857/09057 S Do 13-16 (Vb 17.4.)

091860/09106 S Mi 10-13 (Vb 16.4.)

Endrejat
Menzel-
Tettenborn

b) Fachwiss. Proseminare II m. Übung; Grundlage d. Gestaltens II (ab 2. Sem.):

091873/09057 S Do 16-19 (Vb 17.4.)

091886/09106 S Do 10-13 (Vb 17.4.)

Endrejat
Menzel-
Tettenborn

091899/09219 S Di 9-12 (Vb 15.4.)

091909/09219 S Fr 10-13 (Vb 18.4.) (unter Mitarb. v. Sprunkel)

Neu
Neu

c) Übungen zur künstlerischen Praxis (ab 3. Sem.):

091912/90182 Ü Einführung in techn. Medien II, Mi 16-18 u.n.V. (Vb 16.4.)

091925/90045 Ü Photographie als Bildtechnik: Die Mittel (f. Anf.), Di 14-16
(Vb 15.4.)

Altenberger

091938/90045 Ü Photographie als Bildtechnik: Bildgestaltung - Bildwirkung
(f. Fortgeschr.), Di 16-18 (Vb 15.4.)

Dimpl

091941/09129 S Konstruktive Holzarbeiten, Di 14-16 (Vb 15.4.).

Hierzu gehört Ü 092487

Dimpl

091954/09206 S Probleme d. Filmgestaltung, Do 14.30-17.30 (Vb 17.4.)

091967/09084 Ü Einführung i.d. graph. Techniken, Do 10-12 (Vb 17.4.)
(unter Mitarb. v. Weber)H. Fiedler
Heun091970/09032 Ü Blockholzarbeiten, Do 14-16 (Vb 17.4.) (unter Mitarb.
v. Blöcher). Hierzu gehört Ü 092555

Schütz

091983/09032 Ü Keramik f. Anfänger, Mi 14-16 (Vb 16.4.) (unter Mitarb.
v. Schefski)

Spemann

091996/09032 Ü Keramik f. Fortgeschr., Mi 16-18 (Vb 16.4.) (unter Mitarb.
v. Schefski)

Spemann

092005/09020 Ü Bildner. Verfahren u. Techniken i. Verbindung m. Farbe
(f. Stud. d. 3. u. 4. Sem.), Do 13.30-15.30
(Vb 17.4.) (unter Mitarb. v. Reith)

Spemann

Wirth

Grund- und Hauptstudium:

Seminare zur Fachwissenschaft (ab 4. Sem.):

092018/09085 S Film als Kunstform - Vom Drehbuch zum Film, Do 10-13
(Vb 17.4.)

Brandt

092021/09219 S Sprachen der Kunst II, Mi 11-13 (Vb 16.4.) (unter Mitarb. v.
Sprunkel)

Neu

092034/09020 S Fachwiss. Systematik d. Bildenden Kunst f. Stud. d. Malerei u.
angrenzender Gebiete, insbes. Magister-Stud., Di 17-19
(Vb 15.4.)

Wirth

Hauptstudium:

a) Hauptseminare zur Fachwissenschaft; künstlerische Praxis:

092047/09085 S Fernsehen als Kunstform - Vom Videobuch zur Aufzeichnung,
Di 10-13 (Vb 15.4.)

Brandt

092050/09079 S Bedeutung u. Aufgabe d. Figurentheaters. Puppenherstellung
u. -spiel (keine Neuaufnahme mögl.), Mo 16.30-18 (Vb 14.4.)

Meyer

092063/09084 S Das Studium d. Graphik (obligat. f. Anf. HS Graphik), Do 14-16
(Vb 17.4.)

Schütz

		Fb 9
092076/09084 S	Zeichnen nach Modell (nur HS Graphik), Do 16–18 (Vb 17.4.)	Schütz
092089/09084 S	Zeichnen nach Modell II (nur HS Graphik), Do 18–20 (Vb 17.4.) (unter Mitarb. v. Weber)	Schütz
092092/09084 S	Einführung i.d. Lithographie (nur HS Graphik; nach Anm.), Mi 14–17; 16.4.; 23.4.; u. 30.4. (unter Mitarb. v. Sprunke). s. auch Ü 092539 F. Stud. HS Graphik s. auch Ü 092597	Schütz
092102/09032 S	Plastik u. Design – Entwurf u. Herstellung, Fr 9–12 (Vb, 18.4.) (unter Mitarb. v. Meyer-Petzold)	Spemann
092115/09020 S	Malerei – Bildkomposition, Bildfläche, Bildraum (Gruppe 1), Di 14–17 (Vb 15.4.) (unter Mitarb. v. Reith)	Wirth
092128/09020 S	Malerei – Bildkomposition, Bildfläche, Bildraum (Gruppe 2), Mo Mi Do 16–17 (Vb 14.4.) (unter Mitarb. v. Reith) F. Stud. HS Malerei s. auch Ü 092571	Wirth
	b) Oberseminare zur Fachwissenschaft:	
092131/09084 S	Theorie u. Begriff d. Visuellen Kommunikation, Di 16–18 (Vb 15.4.)	Schütz
092144/09032 S	Plastisches Gestalten – Anthropologische Aspekte II, Mi 9–11 (Vb 16.4.)	Spemann
092157/09020 S	Analyse von Kunstwerken versch. Epochen, Mi 17–19 (Vb 16.4.) (unter Mitarb. v. Reith)	Wirth
	c) Betreuung u. Analyse abschließender Seminararbeiten:	
092173/09085	Di 14.30–15.30 (Vb n.V.)	Brandt
092186/09219	Betreuung v. Seminararbeiten, Di 12–13 (Vb 15.4.)	Neu
092199/09084	1stdg. n.V.	Schütz
092209/09032	1stdg. n.V.	Spemann
092212/09237	1stdg. n.V.	Staudte
092225/09020	1stdg. n.V.	Wirth
	d) Vorbereitungsveranst. zu Exkursionen:	
092238/09085 S	Vorbereitung d. Exk. Brügge – Gent, Mi 15–16 (Vb n.V.)	Brandt
092241/09032 S	Vorbereitung d. Exk. Plastik u. Architektur i.d. DDR, Mo 16–17 (Vb 14.4.)	Spemann
	e) Exkursionen:	
092254/09032 E	Plastik u. Architektur i.d. DDR (voraussichtl. 2. Hälfte Mai)	Spemann

FACHDIDAKTIK DER BILDENDEN KUNST

(soweit nichts angegeben: Vb siehe Aushang)

Grundstudium:

a) Proseminare zur Fachdidaktik (ab 1. Sem.):

092827/	Ü Malen nach Musik (auch f. Grundschuldid.), Mo 9–13 (Vb 14.4.)	N. N.
092267/90045 S	Mi 9–11 (Vb 16.4.)	Dimpl
092270/90216 S	Di 14–16 (Vb 15.4.)	Meyer-Petzold
092283/09134 S	Bildsprache d. Kindes, Do 16.30–18.30 (Vb 17.4.)	Philipps
092296/90220 Ü	Di 10–12 (Vb 15.4.)	Reith

b) Fachdidakt. Übungen m. Unterrichtsproben (ab 2. Sem.):

092306/90045 Ü	Medienkunde d. Photographie i. Unterricht (photogr. Kenntnisse werden verlangt), Do 9–13 (Vb 17.4.)	Dimpl
092319/90216 Ü	Plast. Gestalten i. Unterricht, Di 9–13 (Vb 15.4.)	Meyer-Petzold
092322/90220 Ü	Mi 9–13 (Vb 16.4.)	Reith

- 092335/92199 Ü+E** Kunstunterricht im Museum – Bildbetrachtung u. künstl. Praxis (auch f. Magister-Stud.); mit 1-tg. Exk., Di 10–14 (Vb 15.4.) Zoehrlaut
- c) Übungen zur Fachdidaktik (ab 3. Sem.):
- 092348/90182 Ü** Erstellung v. didakt. Entwürfen – Schwerpunkt Medien, Mi 14–16 u.n.V. (Vb 16.4.) Altenberger
- 092351/ Ü** Sehen lernen (nur in Verb. m.d. S 092364), Do 16–18 (Vb 17.4.); Staudte u. Beck Gem.-Veranst.
- Grund- u. Hauptstudium:**
- Seminare zur Fachdidaktik (ab 4. Sem.):
- 040442/ S** Sehen lernen (nur in Verb. m.d. Ü 092351), Do 14–16 (Vb 17.4.); Staudte u. Beck Gem.-Veranst.
- 092377/90019 S** Übungen zur Analyse v. Kinderzeichnungen (nur in Verb. mit der Vorl.), Do 14–16 (Vb 17.4.) Weismantel
- Hauptstudium:**
- a) Oberseminare zur Fachdidaktik:
- 092380/90029 S** Anspruch u. Auswirkungen kunstpäd. Konzepte seit 1945 (auch f. Grundschuldidaktiker), Mi 14–16 (Vb 16.4.) Kiefer
- 092393/90237 S** Kunstpäd. Forschung – Ansätze, Methoden, Beispiele, Do 10–12 (Vb 17.4.) Staudte
- 092403/90020 S** Didakt. Konzeptionen versch. Autoren d. Kunstpädagogik, Do 17–19 (Vb 17.4.) (unter Mitarb. v. Starbatty) Wirth
- b) Vorbereitung/Nachbereitung d. Schulpraktikums Lehrämter:
- 092416/90045 S** 2stdg. n.V. Dimpl
- 092429/90216 S** Fr 14–16 (Vb 18.4.) Meyer-Petzold
- 092432/90220 Ü** 2stdg. n.V. Reith
- c) Begleitveranstaltungen zum Magisterpraktikum:
- 092445/90085 S** Begleitseminar u. Praktikumsberatung, Di 16–18 (Vb 15.4.) Brandt
- 092458/90084 S** Erwachsenenbildung vor Ort (in Zusammenarbeit mit d. VHS Ffm.), nur Stud. m. Magister-Abschl., Anm. erforderlich, 3stdg. n.V. Schütz
- 092461/90020 S** Magisterpraktikum im außerschulischen Bereich – Vorbereitung u. Betreuung, n.V. (unter Mitarb. v. Starbatty) Wirth
- Grundstufe:**
- S. auch Vorl. Meyers, Staudte, Weismantel
- a) Fachdidakt. Übung m. Schulbesuch f. Grundschuldidaktiker: s. Ü 092827, S. 67
- b) Bildnerische Übung für Grundschuldidaktiker:
- 092474/90179 Ü** Do 16–19 (Vb 17.4.) Krawielitzki-Hajos
- c) Oberseminare zur Didaktik der Grundstufe: S. S 092380, S 092393, S 092403
- Zusatzveranstaltungen:**
- 092487/90129 Ü** Konstruktive Holzarbeiten – Maschinenschein, Di 16–17 (Vb 15.4.) gehört zu S 091941 H. Fiedler
- 092490/90236 Ü** Einführung in Grundlagen d. Architektur (bes. f. Studienanf. geeignet), Mo 14–16 (Vb 14.4.) Lenz-Johanns
- 092500/90080 S** Kompaktseminar zur Theorie d. Films, n.V. (Vb s. Aush.) Kluge
- 092513/90216 Ü** Einführung i.d. Umgang m. Brennöfen, n.V. Meyer-Petzold

092526/91019 S	Kameraführung i.d. Videotechnik u.i. Film (Amateurbereich u. prof. Bereich), Do 17–20 (Vb 17.4.)	Schlutter
092539/09084 Ü	Offene Litho-Werkstatt (nur HS Graphik), Mi 14–20 (Vb 16.4.) (unter Mitarb. v. Sprunkel u. Weber)	Schütz
092542/09253 S	Architektur d. Moderne in Ffm u. Umgebung (in Zusammenarbeit m.d. Ü 092490), Mo 16–18 (Vb 14.4.)	Schwarz
092555/09032 Ü	Blockholzarbeiten – Maschinenschein, Do 16–17 (Vb 17.4.) (unter Mitarb. v. Blöcher) gehört zu Ü 091970	Spemann
092568/09032 Ü	Einführung i.d. Umgang m. holzbearbeitenden Maschinen – Maschinenschein, Mo 9–12 (Vb 14.4.) (unter Mitarb. v. Jung)	Spemann
092571/09020 Ü	Offene Werkstatt – Ergänzung zum HS Malerei, n.V. (unter Mitarb. v. Reith)	Wirth N. N.
092584/	Ü Einführung i.d. wiss. Arbeiten, n.V. Veranst. z. Vermittlung prakt. Fertigkeiten:	
092597/80011 Ü	Einführung i.d. Tiefdrucktechniken (nur HS Graphik), Kompaktseminar, 3 oder 4 Tage i.d. 2. Aprilwoche	Sprunkel Weber
092607/80010 Ü	Architektur u. Kunst in Ffm. u. Umgebung, Mo 10–12 (Vb 14.4.)	

INSTITUT FÜR KULTURANTHROPOLOGIE UND EUROPÄISCHE ETHNOLOGIE

Grundstudium:

092610/09086 Ü	Einführung in das Projektstudium der Kulturanthropologie, Mo 10–12 (Vb 7.4.) (ab 1. Sem.; nur für Hauptfachstud. d. KA + EE) (unter Mitarb. v. Zimmermann)	Greverus
092623/09172 P	Der Erste Eindruck. Geschichte u. Theorie der Beschreibung in der Ethnografie, Fr 16–18 (Vb 11.4.) (ab 1. Sem.)	Stumann
092636/09086 P	Kulturkontakt – Kulturkonflikt. Eine kulturanthropol. Annäherung (mit Kompaktseminar), Do 10–12 (Vb 24.4.) (ab 2. Sem.) (beschr. Teilnehmerzahl: 25)	Greverus

Grund- und Hauptstudium:

092649/09247 V	Wissenschaftsgeschichte der europäischen Ethnologien, Di 10–12 (Vb 8.4.) (ab 1. Sem.)	Matter Greverus
092652/09086 V	Kultur u. Raum II, Mi 10–12 (Vb 23.4.) (ab 1. Sem.)	
092665/09086 Ü	z.V. 092652: Stadtraum u. Stadtkultur in der amerikanischen Kulturanthropologie, Do 12–14 (Vb 10.4.) (ab 1. Sem.) (unter Mitarb. v. Welz)	Greverus Stubenvoll
092678/09120 P	Museumspolitik, Do 16–18 (Vb 10.4.) (ab 2. Sem.)	
092681/09124 S	Medienwirkungsforschung, Fr 10–12 (Vb 11.4.) (beschr. Teilnehmerzahl: 25) (ab 3. Sem.)	Schilling
092694/09156 P	Ausgew. Probleme der politischen Anthropologie: Elitenbildung u. Bürokratisierung, Di 16–18 (Vb 8.4.) (ab 2. Sem.)	Giordano
092704/09156 S	Projektseminar: Bauerngesellschaften in Osteuropa III. Der Sonderfall Polen, Di 12–14 (Vb 8.4.; nur für Projektteilnehmer)	Giordano
092717/09156 E	nach Polen. Feldforschung zum Projekt Bauerngesellschaften in Osteuropa: Der Sonderfall Polen, 2 Wochen im Sept. (ab 2. Sem.; nur f. Projektteilnehmer)	Giordano
092720/09247 S	Projektseminar mit Tut.: Zur Remigrationsproblematik ausländischer Arbeitnehmer, Mo 14–16 (Vb 7.4.) (ab 1. Sem.; nur für Projektteilnehmer)	Matter
092733/09247 E	in die Türkei. Feldforschung zur Remigrationsproblematik zurückgekehrter „Gastarbeiter“ aus der Bundesrep. Deutschland, 3 Wochen im Sept. (ab 1. Sem.; nur für Projektteilnehmer)	Matter

092746/09154 S	Projektseminar: Kulturlandschaften in Hessen. Alter Dillkreis, Mi 14-16 (Vb 9.4.) (ab 4. Sem.; nur für Projektteilnehmer)	Haindl
092759/09247 S	Projektseminar zur Sozialgeschichte ländl. Unterschichten: Mägde, Knechte, Tagelöhner III, Di.14-16 (Vb 8.4.) (ab 1. Sem.; nur für Projektteilnehmer)	Matter
092762/09120 S	Projektseminar: Wallfahrt. Dokumentationsphase, Do 18-20 (Vb 10.4.) (nur für Projektteilnehmer)	Stubenvoll
092775/09172 S	Projektseminar: Bäuerl. Alltag in der Grafschaft Leitrim (Irland). Abschluß der Veröffentlichung, s. Aush. Inst. (nur für Projektteilnehmer)	Stummann
092788/09124 S	Projektseminar: Leben an der Grenze. Abschluß der Veröffentlichung, Zeit n. Vereinb. (nur für Redaktionsgruppe)	Schilling
Hauptstudium:		
092791/09086 KO	Examenskoll., Di 14-16 (Vb 22.4.) (nur f. Examenskand. HF KA + EE)	Greverus
092801/09086 KO	„Der Wissenschaftler u. das Irrationale“. Kritische Lektüre, Di 16-18 (Vb 21.4.) (beschr. Teilnehmerzahl: 20; ab 5. Sem.)	Greverus

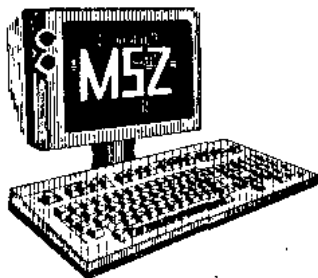

Examensarbeiten Dissertationen Publikationen

Erleichtern Sie sich Ihre Arbeit und nutzen Sie die Vorteile professioneller Textcomputer im Mietschreibzentrum.

- Bereits den Entwurf – **selbst** – eintippen und speichern.
- Nachträgliches Korrigieren, Ändern, Einfügen, Umstellen problemlos möglich (auch im letzten Moment noch blitzschnell).
- Schwierige Textpassagen und Worte speichern und durch 2 Tastenanschläge an jeder beliebigen Stelle einfügen
- Automatische Indexierung (Stichwortverzeichnis), Fußnoten, etc.

Kommen Sie! Testen Sie! Schreiben Sie – **selbst** – oder lassen Sie schreiben!

Sigrid Maul · Mietschreibzentrum

Staufenstraße 4 · 6000 Frankfurt 1 · Telefon 069/72 48 57



Wer ist Bô Yin Râ?

Kein neuer Guru, sondern:

Der in Aschaffenburg geborene Maler und Geisteslehrer Joseph Anton Schneiderfranken schrieb unter seinem geistigen Namen Bô Yin Râ ein bedeutendes Lehrwerk, das völlig neue Einblicke in das Wesen des Menschen und dessen ewig-geistige Herkunft und Bestimmung gibt. Er weist sichere Wege zu deren Verwirklichung und zur Gestaltung eines sinnvoll erfüllten Lebens z. B. in den Büchern

„Das Buch der Königlichen Kunst“

„Das Buch vom lebendigen Gott“

„Das Buch vom Jenseits“

und weiteren Werken, die im Kober-Verlag, Bern erschienen sind. Sie sind in der Universitäts-Bibliothek vorhanden. Wenn Sie an Informationen interessiert sind, wenden Sie sich an die gemeinnützige

Deutsche Bô Yin Râ-Stiftung

6100 Darmstadt, Herdweg 56

BRITISH BOOKSHOP

The widest selection of British books in Frankfurt. All subjects in stock or available by order.

Bestsellers in fiction, non-fiction, art books, children's books, textbooks (for universities and schools), language and learning books.

Plus daily English newspapers and magazines.

Come and visit us, we're only 2 minutes from the Hauptwache.

The British Bookshop
Boersenstr. 17,
D-6000 Frankfurt/Main 1
Tel. (069) 28 04 92



FACHBEREICH 10: NEUERE PHILOLOGIEN

GERMANISTIK INSTITUT FÜR DEUTSCHE SPRACHE UND LITERATUR I

Orientierungsveranst. für Studienanfänger: 7.4., 10–12, Neue Mensa, R. 112 Studienberatung: Georg-Voigt-Str. 12, 1. St., Raum 103: 7.4., 12 Uhr, für Magisterstud.; 8.4., 12 Uhr, für Lehramtsstud. L2–L5; 9.4., 12 Uhr, für Primarstufe, Deutschdidaktik.

O. Einführung in wissenschaftliches Arbeiten:

100010/90201 Ü	Mo 12–14 (Vb 14.4.)	Preusche
100023/90205 Ü	Do 10–12 (Vb 10.4.)	Klawon
100036/90205 Ü	Do 14–16 (Vb 10.4.)	Klawon

I. Vorlesungen:

100049/10190 V	Drama der Moderne – Theater der Avantgarde Do 10–12 (Vb 10.4.) (alle Sem.)	Fischer-Lichte
100052/10251 V	Die Sprache des Lehrers in Konfliktsituationen des Unterrichts. Do 12–14 (Vb 10.4.) (ab 3. Sem.)	W. Herrmann
100065/10069 V	Sprachdidaktik I – Einführung, Mo 14–16 (Vb 14.4.) (ab 1. Sem.) (unter Mitarb. v. Reuschling u. Spies)	Ivo
100078/10261 V	Walter Benjamin. Der Intellektuelle im 20. Jh., Mi 13–14 (Vb 16.4.) (alle Sem.)	Lindner
100081/10494 V	Wettkampf oder Verknüpfung der Systeme. Die neuen Schnittstellen zwischen Journalismus u. Neuen Medien, Mi 16–17 (Vb 9.4.) (ab 3. Sem.)	Wendland

II. Grundstudium:

1. Linguistik des primärsprachlichen Lehrens und Lernens:

100094/10251 P	Linguist. Pragmatik der Unterrichtssprache. Do 14–16 (Vb 10.4.) (ab 2. Sem.)	W. Herrmann
100104/10069 P	Sprachdidaktik I – Einführung (P zur Vorl.), Di 10–12 (Vb 15.4.) (ab 1. Sem.) (unter Mitarb. v. Reuschling u. Spies)	Ivo
100117/90205 Ü	Workshop Didaktik Deutsch, n. V. (ab 1. Sem.)	Klawon
100120/90201 Ü	Punkt, Komma, Strich – Zur konventionellen u. poetischen Funktionsweise von Interpunktionszeichen, Mo 14–16 (Vb 7.4.) (ab 1. Sem.)	Preusche
100133/90201 Ü	Theorie u. Praxis des Rechtschreibunterrichts, Do 12–14 (Vb 10.4.) (ab 1. Sem.)	Preusche

2. Literarische Kommunikation und Ästhetik:

100146/10495 P	Prosa des Expressionismus, Mi 16–18 (Vb 9.4.) (ab 1. Sem.)	Köhn
100159/10261 P	Die Nachtwachen des Bonaventura, Di 16–18 (Vb 15.4.) (ab 1. Sem.)	Lindner
100162/10030 P	Einführung in Textanalyse u. Interpretation: Märchen, Do 10–12 (Vb 10.4.) (ab 1. Sem.)	Merkelbach
100175/90201 Ü	Workshop für Stud.: Kreatives Schreiben, Fr 12–14 (Vb 11.4.) (ab 1. Sem.) (Begrenzte Teilnehmerzahl. Schriftl. Anmeldung erforderl.)	Preusche

3. Theater-, Film-, Fernsehwissenschaft:

100188/10028 P	Einführung in die Filmanalyse, Fr 8.30–10 (Vb 18.4.) (ab 1. Sem.)	I. Degenhardt
100191/10190 P	Lessings „Hamburgische Dramaturgie“, Do 8.30–10 (Vb 10.4.) (ab 1. Sem.)	Fischer-Lichte
100201/10072 P	Zeit u. Gesellschaft im Hörspiel. Teil 1: Das erste Nachkriegsjahrzehnt, Do 16–18 (Vb 10.4.) (ab 1. Sem.)	Klößner

100214/90201 Ü	Workshop: Grundtechniken des Animationsfilms, (Super 8) Di 14–16 (Vb 8.4.) (ab 1. Sem.) (Begrenzte Teilnehmerzahl. Schriftl. Anmeldung erforderl.)	Preusche
III. Hauptstudium:		
1. Linguistik des primärsprachlichen Lehrens u. Lernens:		
100230/10430 S	Probleme der Lernkontrolle u. Leistungsmessung im Deutschunterricht, Mi 16–18 (Vb 16.4.) (ab 3. Sem.)	Gerz
100243/10251 S	Spezielle Probleme der Patholinguistik, Do 10–12 (Vb 10.4.) (ab 4. Sem.)	W. Herrmann
100256/10279 S	Neuere fachdidakt. Literatur zum Deutschunterricht in der Sonderschule, Mo 16–18 (Vb 14.4.) (ab 3. Sem.)	Meyer Spies
100269/10478 S	Rhetorik – Formen u. Funktionen, Mi 10–12 (Vb 16.4.) (ab 4. Sem.)	
100272/10080 S	Aufsatzunterricht oder Textproduktion in der Sekundarstufe I, Di 10–12 (Vb 8.4.) (ab 3. Sem.)	Staniewicz
2. Literarische Kommunikation u. Ästhetik:		
100285/10397 S	Die Ästhetik des Pathologischen. Zum Werk Georg Büchners, Mi 18–20 (Vb 9.4.) (ab 3. Sem.)	Abels
100298/10175 S	Schriftstellerinnen zwischen Aufklärung u. Romantik. Sophie Mereau, Caroline u. Dorothea Schlegel, Di 14–16 (Vb 8.4.) (ab 4. Sem.)	Bürger
100308/10175 S	Hermann Broch oder die Grenzen der ästhetischen Moderne, Di 16–18 (Vb 8.4.) (ab 4. Sem.)	Bürger
100311/10175 S	Thomas Manns Dr. Faustus u. die Kritik der Moderne, Mi 10–12 (Vb 9.4.) (ab 4. Sem.)	Bürger
100324/10482 S	Literatur über den Krieg (nach 1945), Do 16–18 (Vb 10.4.) (ab 3. Sem.)	A. Busch
106337/10069 S	Lektüre-Erfahrung. Selbstbeobachtung als Methode, Di 14–16 (Vb 15.4.) (ab 4. Sem.)	Ivo
100340/90205 S	Märchen als Kursthema der Sek. II (Teil II), Mi 14–16 (Vb 9.4.) (ab 3. Sem.)	Klawon
100353/10030 S	Schreiben im Kursunterricht der Sekundarstufe II, Di 14–16 (Vb 8.4.) (ab 3. Sem.)	Merkelbach
3. Theater-, Film-, Fernsehwissenschaft:		
100366/10028 S	Film u. Traum, Fr 10–12 (Vb 18.4.) (ab 4. Sem.)	I. Degenhardt
100379/10028 S	Kino zwischen literarischer Mythentradierung u. Selbstthematization, Mi 10–12 (Vb 9.4.) (ab 4. Sem.)	I. Degenhardt
100382/10347 S	Ästhetische Theorie des Tonfilms, Do 18–20 (Vb 10.4.) (ab 3. Sem.)	Diederichs Fischer-Lichte
100395/10190 S	Theater als Experiment, Do 12–14 (Vb 10.4.) (ab 5. Sem.)	
100405/10261 S	Das Revolutionstheater des Peter Weiss, Do 14–16 (Vb 17.4.) (ab 3. Sem.)	Lindner
100418/10512 S	Einführung in die Filmkritik (m. prakt. Beispielen), Mi 18–21 (Vb 9.10.) (ab 3. Sem.)	Michel
100421/10320 S	Einführung in die Filmgeschichte (II), Fr 10–12 (Vb 11.4.) (ab 3. Sem.)	Schobert
100434/10494 S	Wettkampf oder Verknüpfung der Systeme. Die neuen Schnittstellen zwischen Journalismus u. Neuen Medien, Mi 17–18 (Vb 9.4.) (ab 3. Sem.) (Begleitsem. z. Vorl.)	Wendland
4. Praktika:		
100447/90205 PR	Auswertung des Praktikums, Mi 16–18 (Vb 9.4.)	Klawon
100450/10030 PR	Auswertung des Praktikums, Do 16–18 (Vb 10.4.)	Merkelbach

- 100463/90201 PR Auswertung des Praktikums, n. V. Preusche
 100476/ PR Auswertung des Praktikums, n. V. (unt. Mitarb. v. Reuschling) N. N.

IV. Aufbaustudium:

- 100489/10175 KO Theorien der Moderne, Di 18–20 (Vb 8.4.) (ab 8. Sem.) Bürger
 100492/10028 KO für Examenskand., n. V. I. Degenhardt
 100502/10190 KO Doktorandenkoll. n. V. (auch für Examenskand.) Fischer-Lichte
 100515/10251 KO Psychodrama, Di 16–18 (Vb 10.4.) (ab 6. Sem.) W. Herrmann
 100528/10069 KO Humboldts Sprachbegriff – Forschungsprakt. Koll., n. V. Ivo
 (s. Aush.) (ab 6. Sem.)
 100531/10261 S Benjamin/Poststrukturalismus/Texttheorie, Do 18–20 (Vb 17.4.) Lindner
 (ab 6. Sem.)
 100544/10261 KO Besprechung wiss. Arbeiten. Nur für Examenskand. u. Dokto- Lindner
 randen. n. V., voraussichtl. Fr 14–16
 100557/10030 KO Neue Beiträge zur Theorie u. Didaktik des Märchens, Di 16–18
 (Vb 9.4.) Merkelbach

INSTITUT FÜR DEUTSCHE SPRACHE UND LITERATUR II

Studienberatung: s. komm. VV u. Aush., Gräfstr. 76/II

- 100560/10136 P Orientierungsseminar für Studienanfänger (Blockveranst. i. d. 1. Vorlesungswoche, Mo–Fr 10–12 u. 13–15, m. Anschlußkursen) (Vb 7.4.) Karnein
- I. Vorlesungen:**
- 100573/10035 V (m. angeschl. P) Barock, Mo 16–18 (Vb 14.4.) (alle Sem.) Altenhofer
 100586/10131 V (m. angeschl. Ü) Einführung in die Theater-, Film- u. Fernsehwis-
 senschaft (gemeinsam m. Lehrenden aus verschied. Fb),
 Di 10–12 (Vb 8.4.) (Teilnahmebegrenzung: 150) L. Fiedler
 100599/10146 V Heinrich Böll, Mo Do 13–14 (Vb 10.4.) (alle Sem.) Jeziorkowski
 100609/10165 V Psycholinguistik, Mo 14–15 (Vb 14.4.) Leuninger
 100612/10099 V Die Geschichte der deutschen Sprache I: Von den Ursprüngen
 bis zur Reformation, Di 8.30–10 (Vb s. Aush.) Metzner
 100628/10122 V Erzählprosa der Romantik, Mo 10–12 (Vb 14.4.) (alle Sem.) Mittenzwei
 100638/10039 V Die Anfänge der deutschen Literatur, Mi 10–12 (Vb 9.4.) Schlosser
 100641/10244 V Geschichte der modernen Lyrik in Beispielen, Mo 14–16
 (Vb s. Aush.) (alle Sem.) H.D. Zimmermann
- II. Grundstudium:**
- 1. Sprachwissenschaft (histor. u. systemat.):**
- 100654/10125 P Einführung in die Sprachwissenschaft: Althochdeutsch,
 Mo 10–12 (Vb 14.4.) Frey
 100667/10451 P Einführung in die Sprachwissenschaft: Linguistik II, Do 12–14
 (Vb 17.4.) Grewendorf
 100670/10136 P Frühneuhochdeutsch. Die deutsche Schriftsprache von
 1350–1600, Mi 8.30–10 (Vb 16.4.) Karnein
 100683/10455 P Deutsche Phonologie u. Morphologie, Di 18–20 (Vb 8.4.) M. Klein
 100696/10165 P Einführung in die Linguistik, Do 16–19 (Vb 17.4.) Leuninger
 100706/10099 P Einführung in die Sprachwissenschaft: Das Gotische im Kreis
 der german. Sprachen, Mo 10–12 (Vb s. Aush.) Metzner
 100719/10491 P Welthilfssprachen: Strukturen, Funktionen, Leistungen u. Aus-
 sichten, Mo 10–12 (Vb 14.4.) Sakaguchi
 100722/10039 P Einführung in die Sprachwissenschaft am Beispiel des Mittel-
 hochdeutschen, Mo 10–12 (Vb 14.4.) Schlosser
 100735/10039 P Fachsprache – Gemeinsprache, Fr 10–12 (Vb 11.4.) Schlosser
 100748/10489 P Einführung in die Sprachwissenschaft: Linguistik II, Di 14–16
 (Vb 15.4.) Sternefeld

2. Didaktik der deutschen Sprache und Literatur (einschl. Erwachsenenbildung):

- | | | | |
|--------------|---|--|---------------|
| 100751/10344 | P | Literarische Selbstzeugnisse in der Erwachsenenbildung. Autobiografie der 20er Jahre (s. Aush.) | Bergmann |
| 100764/10490 | P | Sprachlehrwerke für den Bereich Deutsch in der Erwachsenenbildung. Vorstellung u. Analyse (s. Aush.) | Kreft |
| 110152/ | P | „Migranten-Literatur“ in der Bundesrepublik, Di 16–18 (Vb 15.4.); Raitz, Pommerin u. Kellner | Gem.-Veranst. |

3. Theater-, Film- u. Fernsehwissenschaft:

- | | | | |
|--------------|---|---|--------------|
| 100777/10485 | P | Das Erfassen des Inszenierungsprozesses am Theater (s. Aush.) | Dix |
| 100780/10409 | P | Geschichte des Films (Stummfilm) (s. Aush.) | Goldscheider |
| 100793/10289 | P | Kino-Debatte II, Mo 16–18 (Vb 14.4.) | Schlüpmann |

4. Literaturwissenschaft (Texte vor 1600):

- | | | | |
|--------------|---|---|----------|
| 100803/10009 | P | Einführung in die Literaturwissenschaft (Texte vor 1600): Das Nibelungenlied, Mi 10–12 (Vb 16.4.) | Brackert |
| 100816/10125 | P | Lektüre mhd. Texte, Di 16–18 (Vb 15.4.) | Frey |
| 100829/10013 | P | Einführung in die Literaturwissenschaft – Meier Helmbrecht, Di 14–16 (Vb 15.4.) | Könneker |
| 100832/10133 | P | Heinrich von Morungen, Do 10–12 (Vb 17.4.) | Seitz |

Literaturwissenschaft (Texte nach 1600):

- | | | | |
|--------------|---|---|----------------------------|
| 100845/10035 | P | Einführung in die Literaturwissenschaft: Barock (in Verb. m. Vorl.) Mo 16–18 (Vb 14.4.) | Altenhofer |
| 100858/10035 | P | Einführung in die Literaturwissenschaft: Interpretation essayistischer Texte (Heines Börne-Denkschrift), Di 14–16, (Vb 15.4.) | Altenhofer
Beyer |
| 100861/10456 | P | Barocke Lyrik (s. Aush.) | Bohn |
| 100874/10058 | P | Einführung in Grammatologie u. Medienästhetik: Schrift u. Beschreibung II, Di 18–20 (Vb 15.4.) (unter Mitarb. v. Grether) | Bohn |
| 100887/10058 | P | Einführung in die Textanalyse: Gedichte Hugo von Hofmannsthals, Di 16–18 (Vb 15.4.) | Brenn |
| 100890/10479 | P | Die konservative u. völkische Publizistik in der Weimarer Republik (s. Aush.) | Estermann |
| 100900/10239 | P | Übungen zur Rezeption und Kritik am Beispiel Martin Walsers (s. Aush.) | L. Fiedler |
| 100913/10131 | P | Einführung in die Wissenschaftstheorie: Goethes anschauendes Denken, Mo 16–18 (Vb 7.4.) | Hackel |
| 100926/10404 | P | Die blaue Distel der Romantik – Zur Kurzprosa von Herbert Eisenreich (s. Aush.) | Jeziorkowski |
| 100939/10146 | P | Satire in der deutschen Nachkriegsliteratur, am Beispiel von Texten Heinrich Bölls, Do 17–19 (Vb 10.4.) | Krießbach-
Thomasberger |
| 100942/10481 | P | Literatur u. bildende Kunst. Der Schritt in die Moderne (Teil II) (s. Aush.) | Libermann |
| 100955/10399 | P | Jiddische Literatur nach der Katastrophe, Mo 12–14 (Vb s. Aush.) | Lepper |
| 100968/10132 | P | Themenwahl u. Vermeidungen der neueren westdeutschen Erzählliteratur, Fr 14–16 (Vb 18.4.) | Lepper |
| 100971/10132 | P | Erzählschriften deutscher Exilautoren (2): Epochen-Romane, Mi 18–20 (Vb 16.4.) | Mittenzwei |
| 100984/10122 | P | Wilhelm Raabe: Späte Romane („Stopfkuchen“; „Die Akten des Vogelsangs“; „Altershausen“), Do 10–12 (Vb 17.4.) | Möck |
| 100997/10137 | P | Träume in literarischen Texten, Do 14–16 (Vb 17.4.) | Naumann |
| 101006/10123 | P | Probleme der Literaturtheorie, Mo 14–16, Di 14–15 (Vb 14.4.) | Piechotta |
| 101019/10117 | P | Einführung in die Weltliteratur (II): Ästhetische Begründungsversuche bei Platon u. Aristoteles, Di 10–12 (Vb 15.4.) | |

- 101022/10449 P Die Entdeckung des Wortes oder Wer schreibt den Text?
Lacans Ich-Analyse als Theorie literarischer Produktion
(s. Aush.) Schmitz
- 101035/10483 P Klassikerbegriff u. Klassikeredition. Entstehung u. Geschichte
des nationalen Klassikerkanons in Deutschland, Do 18–20
(Vb 17.4.) Simm
- 101048/10332 P Neuere Ansätze zur Poetik u. Rhetorik: Bachtin u. Paul de Man,
Fr 12–14 (Vb 18.4.) Villwock
- 101051/10021 P Einführung in die Literaturwissenschaft: Georg Büchner,
Di 10–12 (Vb 15.4.) Wuthenow
- 101064/10244 P Einführung in die Textanalyse: Moderne Lyrik, Mo 16–18
(Vb s. Aush.) H.D. Zimmermann

III. Hauptstudium:**1. Sprachwissenschaft:**

- 101077/10391 S Einführung in die maschinelle Übersetzung, Mo 16–18 (Vb 21.4.) Gerstenkorn
- 101080/10451 S Sprachphilosophische Theorien der Bezeichnung, Do 10–12
(Vb 17.4.) (wegen Begrenzung der Teilnehmerzahl wird um An-
meldung im Sekret. gebeten, Zi 211, Gräfstr. 76/II) (unter Mitarb.
v. Hamm) Grewendorf
- 101093/10039 S Das Stadt-Land-Verhältnis in Kommunikation u. Sprache,
Mo 16–18 (Vb 7.4.) (pers. Anm. bis 3.3.) Schlosser
- 101103/10489 S Anaphora u. Koreferenz, Do 14–16 (Vb s. Aush.) Sternefeld
- 101116/ S Modularisierung von Grammatik u. die Charakterisierung von
Sprachstörungen, Mo 18–20 (Vb 7.4.); H.G. Klein u. Leuninger Gem.-Veranst.
- 101129/ S Markiertheitstheorie, Mo 16–18 (Vb 7.4.); Leuninger u.
Schlieben-Lange Gem.-Veranst.

2. Didaktik der deutschen Sprache u. Literatur (einschl. Erwachsenenbildung):

- 101132/10402 S Moderne u. avantgardistische Literatur in der literarischen Bil-
dung, Mo 16–18 (Vb 14.4.) Lang
- 101145/10117 S Sprachnormen: Entstehung, Funktionen u. didakt. Probleme,
Mi 10–12 (Vb 9.4.) Raitz
- 101158/10117 S Literatur u. Kultur der Arbeiterbewegung III, Mo 10–12 (Vb 14.4.) Raitz

3. Theater-, Film- u. Fernsehwissenschaft:

- 101161/10448 S Heinrich Mann als Chronist u. Kritiker deutscher Geschichte
(Blockseminar, pers. Anm. am 9.4., 12–14, Ü 6, Gräfstr. 78/I) Dessau
- 101174/10131 S Max Reinhardt im Exil, Mi 8–10 (Vb 9.4.) (Teilnahme-
begrenzung: 50) L. Fiedler

4. Literaturwissenschaft (Texte vor 1600):

- 101187/10125 S Ein antijüdisches Pasquill von 1606, Mo 16–18 (Vb 7.4.) Frey
- 101190/10136 S Die enzyklopädische Literatur des Mittelalters Mi 10–12 (Vb
16.4.) Karnein
- 101200/10013 S Wolfram von Eschenbach: Willehalm, Mo 14–16 (Vb 14.4.) Könniker
- 101213/10013 S Hans Sachs, Do 14–16 (Vb 10.4.) Könniker
- 101226/10228 S Neidhart von Reuental, Di 10–12 (Vb 8.4.) Kokott
- 101239/10099 S Die Anfänge der mittelhochdeutschen Prosaliteratur u. ihr geisti-
ger Hintergrund, Di 12–14 (Vb s. Aush.) Metzner
- 101242/10133 S Der Schwankroman im 15. u. 16. Jh.: Eulenspiegel u. Lalebuch,
Di 10–12 (Vb 8.4.) Seitz
- 101255/10332 S Grundprobleme der christl. Rhetorik, Fr 14–16 (Vb 11.4.) Villwock

Literaturwissenschaft (Texte nach 1600):

- 101268/10035 S Der „Zug nach Italien“ in der deutschen Politik, Literatur
u. Kunst I (bis zum Ende des 18. Jhs.), Di 18–20 (Vb 8.4.) Altenhofer
- 101271/10009 S Theorien autobiographischen Erzählens, Do 10–12 (Vb 17.4.) Brackert

101284/10009 S	Schatten u. Spiegelbild. Zu Formen der Selbstbegegnung in der dt. Literatur, Di 16–18 (Vb 15.4.)	Brackert
101297/10511 S	Einführung in die barocke Allegorik, Mi 16–18 (Vb s. Aush.)	Busch-Bernard
101307/10408 S	Ludwig Börne, Mi 10–12 (Vb 16.4.)	Heuer
101310/10338 S	Fiktion u. Realität II, Do 18–20 (Vb 17.4.)	Japp
101323/10146 S	Peter Handke: „Die Lehre der Sainte-Victoire“, „Das Gewicht der Welt“, „Die Geschichte des Bleistifts“, „Der Chinese des Schmerzes“, Mo 16–18 (Vb 14.4.)	Jeziorkowski
101336/10228 S	Strukturalismus u. Germanistik, Mi 10–12 (Vb 9.4.)	Kokott
101349/10305 S	Die Krise der Moderne. Zu den Orientierungsschwierigkeiten gegenwärtiger Literatur (s. Aush.)	Lüdke
101352/10330 S	Genietheorien, Di 16–18 (Vb 8.4.)	Mathy
101365/10122 S	Schiller: „Maria Stuart“, „Die Jungfrau von Orleans“, Di 16–18 (Vb 8.4.)	Mittenzwei
101378/10444 S	Goethes „Unterhaltungen deutscher Ausgewanderten“ u. die Erzählprosa am Ende des 18. Jhs. (s. Aush.)	Perels
101381/10117 S	Probleme der Interpretation nichtfiktionaler Erzähltexte, Mo 16–18 (Vb 14.4.)	Raitz
101394/10384 S	Kulturkritik u. Idee des Künstlertums (s. Aush.)	Wefelmeyer
101404/10021 S	Reiseliteratur der Renaissance, Mi 10–12 (Vb 16.4.)	Wuthenow
101417/10021 S	Europäische Tagebücher II, Di 14–16 (Vb 15.4.)	Wuthenow
101420/10244 S	Heinrich von Kleist u. Adam Müller, Di 14–16 (Vb s. Aush.)	H.D. Zimmermann
101433/ S	Goethes Faust (Fortsetzungsseminar; die Teilnahme am Faust-Seminar des WS 85/86 wird vorausgesetzt), Di 10–12 (Vb 15.4.); Bohn u. Bovenschen	Gem.-Veranst.
101446/ S	Der soziale Roman im 19. Jh. (2): nach der Reichsgründung, Di 18–20 (Vb 15.4.); Lepper u. Seitz	Gem.-Veranst.

IV. Aufbaustudium:

101459/10035 S	Literaturwiss. Neuerscheinungen Mo 19–23, 14tgl. (Vb 21.4.) (für Doktorenden u. Examenskand. nach pers. Anm.)	Altenhofer
101462/10058 KO	Colloquium, n.V., Teilnahme auf Einladung	Bohn
101475/10131 KO	Doktorandenkoll., 4stdg., n.V., 14tgl.,	L. Fiedler
101488/10125 KO	Methodenprobleme der Mediävistik, Di 18–20 (Vb 8.4.)	Frey
101491/10391 KO	Thesaurus der Germanistik, Mo 18–20 (Vb 21.4.)	Gerstenkorn
101501/10451 KO	Sprachwiss. Koll. (nur nach pers. Anm.), Mi 17–19 (Vb 16.4.)	Grewendorf
101514/10146 KO	für Doktoranden u. Examenskand. (nach pers. Anm.) Mo 19–21 (Vb 14.4.)	Jeziorkowski
101527/10136 S	Poesie als Kommentar. Interpretationsprobleme bei Gottfried von Straßburg, Do 18–20 (Vb 10.4.)	Karnein
101530/10013 S	Ausgew. Interpretation spät- u. nachhöfischer deutscher Lyrik, Do 16–18 (Vb 10.4.)	Könneker
101543/10132 KO	für Examenskand. u. Doktoranden, Fr 18–20 (Vb 18.4.)	Lepper
101556/10099 S	Gotisch, Fränkisch, Angelsächsisch? Die Christianisierung des dt. Wortschatzes bis zum Ende der ahd. Periode, Mo 12–14 o.n.V.	Metzner
101569/10122 KO	(für Fortgeschr. u. Examenskand.): Interpretation ausgew. Literatur (pers. Anm.), Do 16–18 (Vb 10.4.)	Mittenzwei
101572/10021 KO	Kursorische Lektüre älterer Texte (nach pers. Voranmeldung) n.V. (Vb n.V.)	Wuthenow
101585/10244 KO	Goethes Naturanschauung, n.V. (Vb n.V.)	H.D. Zimmermann
101598/ KO	Zur Sprache der Mystik zwischen Mittelalter u. Romantik, Mo 10–12, 14tgl. (Vb 14.4.); Bohn u. Brackert	Gem.-Veranst.

V. Sprechwissenschaft:

101608/ S	Grundlagen der therapeutischen Kommunikation (s. Aush.)	N.N.
-----------	---	------

- 101611/10222 S** Grundlagen der Sprecherziehung Inhaltsgleiche Parallelveranst.: A Mo 12-13.30 (Vb 7.4.), B Mo 13.30-15 (Vb 7.4.), C Di 9-10.30 (Vb 8.4.) Varwig
- 101624/10222 S** Stimm- u. Sprechbildung (Bühnenaussprache), Fortsetzungsveranst., (Voraussetzung: Grundlagen d. Sprecherziehung!), Di 10.30-12 (Vb 8.4.) Varwig
- 101637/10222 S** Argumentationslehre - Disputatorium, Mi 9-10.30 (Vb 9.4.) Varwig
- 101640/10222 S** Rhetorische Analytik: Mosheim, Heilige Reden, Mi 10.30-12 (Vb 9.4.) Varwig

Zu allen Veransth. im Sprechwiss. AB ist Voranm. erforderlich! Mo-Fr 9-13 im Geschäftszimmer des Sprechwiss. Arbeitsbereichs, Senckenberganlage 27, 3.St.

VI. Niederländisch:

- 101653/10475 K** Niederländisch für Anfänger, Mo 16-18, Do 14-15 (Vb 7.4.) Artois
- 101666/10475 K** Niederländisch für Fortgeschr. I, Di 10-12, Do 15-16 (Vb 8.4.) Artois
- 101679/10475 K** Niederländisch für Fortgeschr. II Di 14-16 (Vb 8.4.) Artois
- 101682/10475 Ü** Lektürekurs (Kurzgeschichte der Gegenwartsliteratur), Mo 14-16, (Vb 7.4.) Artois
- 101695/10475 Ü** Übersetzungskurs (Nederlands-Duits, Duits-Nederlands), Do 10-12 (Vb 10.4.) Artois

Hinweis: Deutsch als Fremdsprache, s. Didakt. Zentrum

INSTITUT FÜR JUGENDBUCHFORSCHUNG

Orientierungsveranst. für Studienanfänger am 7.4. von 14-16 Uhr (Einzelheiten s. Aush. Myliusstr. 30)

Vorlesung:

- 101705/10011 V** Die Fabel. Struktur, Geschichte, Funktion einer liter. Gattung, Mo 12-13 (Vb 7.4.) Doderer

Grundstudium:

- 101718/90212 Ü** Leseförderung in der Schule, Mo 10-12 (Vb 14.4.) E. Schneider
- 101721/10011 P** Schwänke als Kinderliteratur, Mo 14-16 (Vb 14.4.) Doderer
- 101734/10361 P** Chr. Nöstlinger u. ihr Werk in der Literaturkritik, Mo 16-18 (Vb 14.4.) Scharioth
- 101747/10064 P** Gesellsch. Wirklichkeit im Bilderbuch d. 19. u. frühen 20. Jhs. Mi 10-12 (Vb 16.4.) Halbey
- 101750/10011 P** Kindertheater der Avantgarde, Mi 16-18 (Vb 16.4.) (unter Mitarb. v. W. Schneider) Doderer
- 101763/90212 Ü** Leseerlebnisse in literarischen Zeugnissen, Do 10-12 (Vb 17.4.) E. Schneider
- 101776/90167 P** Detektiv- u. Kriminalgeschichten f. Kinder u. Jugendliche, Do 14-16 (Vb 17.4.) Daubert
- 101789/90212 Ü** Auswertung des Frühjahrspraktikums, Blockveranst. n.V. E. Schneider

Hauptstudium:

- 101792/10445 S** Mythos und Sage in der KJL des 19. Jhs., Mo 8.30-10 (Vb 7.4.) Dolle-Weinkauff
- 101802/10269 S** Kindheit u. Jugend um 1900 im Spiegel der Literatur, Di 10-12 (Vb 8.4.) Kaminski
- 101815/10438 S** Der Kaspar, ein Held des Kindertheaters, Di 16-18 (Vb 15.4.) Ram
- 101828/10461 S** Neue Kinder- u. Jugendfilme aus der Bundesrepublik, Mi 14-16 (Vb 9.4.) W. Schneider
- 101831/ KO** für Examenskand. (Vorbespr. 17.4., 12 Uhr) N. N.
- 101844/10288 S** Comics als Jugendlektüre, Do 16-18 (Vb 10.4.) Grünwald
- 101857/10011 S** Wilhelm Busch Bildergeschichten, Fr 10-12 (Vb 11.4.) Doderer

Aufbaustudium:

101860/10011 KO für Doktoranden, n.V.

Doderer

INSTITUT FÜR SKANDINAVISTIK

101873/10017 V Die Kultur der Wikingerzeit, Di Do 12-13

von See

101886/10084 V Bürgerl. Staatsmythen in Skandinavien, 1800-1900, Mo 10-12

G.W. Weber

Grundstudium:

101899/10017 P Lektüre u. Interpretation der Snorra Edda, Di 16-18

von See

101909/10084 P Altengl. Lektüre: Beowulf (Old English reading), Mi 14-16

G.W. Weber

101912/ P Einführung ins Altnordische, Do 10-12 ; von See u. N.N.

Gem.-Veranst.

Hauptstudium:101925/10017 S Johan Herman Wessel u. die Gattung der Parodie im 18. Jh.,
Di 18-20, od. n.V.

von See

101938/10017 S Gesellschaftskritik in Strindbergs Spätwerk, Do 16-18

von See

101941/10084 S z. V. 101886, Mo 14-16

G.W. Weber

101954/10084 S Die Bekehrung des Nordens zum Christentums (800-1100),
Mi 10-12

G.W. Weber

Vorlesungsbeginn und Sprechstunde s. Aush.

Sprachpraktische Übungen:**Dänisch:**

101967/10460 K Dänisch I, Mo 12-14, Di 10-11

Frandsen-Roeger

101970/10460 K Dänisch II, Mo 14-16

Frandsen-Roeger

101983/10460 K Dänisch III, Di 11-12, Do 13-14

Frandsen-Roeger

101996/10460 K Dänisch IV, øvelser i dansk for viderekomne, Di 13-14

Frandsen-Roeger

102005/10460 Ü Landeskunde: Danmark efter 1945 i tekst og levende billeder,
Di 14-16

Frandsen-Roeger

102018/10460 Ü Lektürekurs: Leif Panduro (1923-1977), Do 14-16

Frandsen-Roeger

Norwegisch:

102021/10046 K Norwegisch I, Di Mi 13-14, Do 12-14

Hartner

102034/10046 K Norwegisch II, Di Mi 12-13, Do 11-12

Hartner

102047/10046 Ü Norwegisch III, Di 14-16, Do 10-11

Hartner

102050/10046 Ü Norsk litteraturantologi, Mi 16-17 (ab 4. Sem.)

Hartner

102063/10046 Ü Stil-, referat- og samtale-øvelser baserende på utvalgte tekster,
Mi 14-16 (ab 5. Sem.)

Hartner

102076/10046 S Sigurd Hoel, Di 17-19.15 (ab 6. Sem.)

Hartner

Schwedisch:

102089/10441 K Schwedisch I, Di 8.30-10.00

Lengefeld

102092/10441 K Schwedisch II, Mi 8.30-10.00

Lengefeld

102102/10441 K Schwedisch III, Fr 8.30-10.00

Lengefeld

102115/10441 K Schwedisch IV, Fr 10-12

Lengefeld

102128/10441 Ü Lektüre schwed. Texte, Di 10-12 (ab 3. Sem.)

Lengefeld

102131/10441 Ü Landeskunde: Föreläsning med hörförståelseövningar,
Di 15-16 (ab 4. Sem.)

Lengefeld

102144/10441 Ü Översättningsövningar från tyska till svenska för avancerade,
Di 14-15 (ab 5. Sem.)

Lengefeld

102157/10441 Ü „The American Dream“. Ett litterärt motiv i svensk litteratur från
sekelskiftet till Lars Gustafsson, Mi 10-12 (ab 5. Sem.)

Lengefeld

ANGLISTIK – AMERIKANISTIK
INSTITUT FÜR ENGLAND- UND AMERIKASTUDIEN

Am 7. u. 8.4. finden für die Studienanfänger aller Studiengänge Orientierungsveranst. statt; Einzelheiten s. Aush. Kettenhofweg 130: 1–5 = Anglistik; I–IV = Amerikanistik

Grundstudium:**Schwerpunkt 1: Englische Literatur u. Literaturwissenschaft:**

102160/	V	Ringvorl.: Renaissance, Do 10.00–12 (Vb 10.4.); K. Reichert u. N.N.	Gem.-Veranst.
102173/10363	V	Phänomenologische Literaturtheorie im Blick auf Beckett, Di 10.00–12 (Vb 15.4.)	Lobsien
	P	Einführung in die Literaturwissenschaft I:	
102186/10179		Mo 16.00–18 (Vb 14.4.)	Buchta
102199/10393		Mi 12.00–14 (Vb 9.4.)	Koenen
102209/10363		Mo 14.00–16 (Vb 14.4.)	Lobsien
102212/10176		Do 16.00–18 (Vb 10.4.)	Raykowski
	P	Einführung in die Literaturwissenschaft II:	
102225/10070		Mo 14.00–16 (Vb 14.4.)	U. Keller
102238/10247		Mo 8.00–10 (Vb 14.4.)	K. Reichert
102241/10147		Do 8.30–10 (Vb 10.4.) (u. Mitarb. v. Windisch)	K. Hofmann
102254/10179	P	„I rhyme/to see myself.“ Neuere anglo-irische Lyrik, Do 14.00–15 (Vb 10.4.)	Buchta
102267/10070	P	Elisabethanische Lyrik, Mo 8.30–10 (Vb 14.4.)	U. Keller
102270/10363	P	Swifts Satiren, Mo 16.00–18 (Vb 14.4.)	Lobsien
102283/	P	Frühe Lyrik T.S. Eliots (s. Aush.)	N.N.
102296/10147	P	Romane des 19. Jhs., Mo 10.00–12 (Vb 14.4.)	K. Hofmann
102306/10054	P	Recent British Fiction, Mi 10.00–12 (Vb 9.4.)	Rippier
102319/10091	P	Children's Books: Selected English and American Classics, Di 8.30–10 (Vb 15.4.)	Sänger
102322/10442	P	T.S. Eliot: The Major Poems, Fr 10.00–12 (Vb 11.4.)	Snyder
102335/10486	P	D.H. Lawrence: The shorter Fiction, Fr 10.00–12 (Vb 11.4.)	Richards
102348/10102	P	Recent English Authors: Selected Novels and Plays by Barry Hines, Mo 12–14 (Vb 14.4.)	Weise
101909/10084	P	Altenglische Lektüre: Beowulf . . . s. S. 79	G.W. Weber

Schwerpunkt 2: Engl. Kultur-, Ideen- u. Sozialgeschichte (einschl. Irlandstudien):

	P	Einführung in die Engl. Ideen- und Sozialgeschichte:	
102351/10117		Mi 10.00–12 (Vb 9.4.)	G. Engel
102364/10070		Mi 16.00–18 (Vb 9.4.) (unter Mitarbeit v. Raykowski)	U. Keller
102377/09222	P	Die Entwicklung der engl. Landschaftsmalerei, Mo 16.00–18 (Vb 14.4.)	H. Haberland
102380/10051	P	Education in England and Wales, Di 10.00–12 (Vb 15.4.)	Müller-Holtz
102393/10091	P	Introduction to Irish Studies: Cultural and Social Background, Mo 10.00–12 (Vb 14.4.)	Sänger
102403/10252	P	Englische Geschichte zur Zeit der Tudors, Di 16.00–18 (Vb 15.4.)	Solmecke

Schwerpunkt 3: Englischsprachige Literatur und Kultur des Commonwealth:

102416/10492	P	Feminist Approaches to African Literature, Do 14.00–16 (Vb 10.4.)	Cobham-Sander
102429/10097	P	Short Fiction of M. Laurence (Canada) and Janet Frame (New Zealand), Fr 10.00–12 (Vb 11.4.) (u. Mitarb. von Raßmann)	Riemenschneider
102432/10097	P	Introduction to the Literatures in English: The Autobiography, Di 10.00–12 (Vb 15.4.)	Riemenschneider
102445/10097	P	Australien Aboriginal Writing, Mo 10.00–12 (Vb 14.4.)	Riemenschneider

Schwerpunkt 4: Sprachwissenschaft:
(Ankündigungen s. Schwerpunkt IV, GS)

Schwerpunkt 5: Sprachlehr- u. Sprachlernforschung u. Didaktik der engl. Sprache u. Literatur:

102458/90198 Ü	Einführung in die Didaktik des Englischen, L1/L2, Mo 14.00–16 (Vb 14.4.)	Daube-Protz Quetz
102461/10031 P	Einführung in Sprach- u. Lerntheorien I, Mo 14.00–16 (Vb 14.4.)	
102474/90198 Ü	Aufbau u. Planung von Englischstunden im 3.–6. Schulj., Teil II (L1 u. L2), mit Hosp., Mi 10.00–12 (Vb 9.4.)	Daube-Protz
102487/90198 Ü	Landeskundl. Aspekte in Englischlehrwerken für L1 u. L2 – Kritische Bestandsaufnahme u. Erarbeitung von Ergänzungen, Mo 10.00–12 (Vb 14.4.)	Daube-Protz
102490/90198 Ü	Analyse u. Auswertung von Unterrichtsbeobachtungen u. Unterrichtsversuchen. Verantst. zur Nachbereitung des Praktikums für Stud. von L1 u. L2 (Vb n. V.)	Daube-Protz
102500/10265 Ü	Workshop: micro-analysis of teaching and learning processes, Mo 16.00–18 (Vb 14.4.)	Gompf
102513/10265 P	Unterrichtsbeobachtung u. eigene Unterrichtsversuche, Mi 8.30–11 (Vb 9.4.)	Gompf Quetz
102526/10031 P	Games and Activities for FLT, Mo 10.00–12 (Vb 14.4.)	
	Ü Auswertung der Schulpraktika im Studiengang L3:	
102539/10091	Di 14.00–16 (Vb 15.4.)	Sänger Theis
102542/90207	Di 14.00–16 (Vb 15.4.)	
102555/10252 P	Motivation u. Fremdsprachenlernen, Di 10.00–12 (Vb 15.4.)	Solmecke
102568/10619 P	Practical Teaching Methods, Mi 14 s.t.–15.30 (Vb 16.4.)	Stern
102571/90207 Ü	Unterrichtshospitation an der Oberstufe, Di 8.30–10 (Vb 15.4.)	Theis
102584/90207 Ü	Planung von Unterrichtseinheiten für die Oberstufe, Di 10.00–12 (Vb 15.4.)	Theis

Schwerpunkt I: Amerikan. Literatur u. Literaturwissenschaft:

102597/10170 V	American Literature III: 1900–1940, Di 10.00–12 (Vb 15.4.) Einführungen zur Literaturwissenschaft: s. Schwerpunkt 1, GS	O. Hansen
102607/10369 P	Edith Wharton u. Henry James, Di 16.00–18 (Vb 15.4.)	Carls
102610/10514 P	Problems in Classical American Realism 1865–1900 (s. Aush.)	Chametzky
102623/10513 P	Selected texts by contemporary American Women poets (s. Aush.)	Halley
102636/10443 P	Modernes amerikan. Drama u. Theater, Do 16.00–18 (Vb 10.4.)	Koch-Linde
102649/10073 P	The American West: Fact, Fantasy, Myth and Symbol, Di 14.00–16 (Vb 15.4.)	Kühnel G. Lenz
102652/10074 P	Afroamerikan. Literatur III 1965–1985, Mo 10.00–12 (Vb 14.4.)	
102665/10497 P	Amerikan. Literatur: Buchmarkt, Verlagskunde u. Geschichte sowie unterschiedl. Verwertungsformen in den USA u. im deutschsprachigen Raum, Mi 12.00–14 (Vb 16.4.)	Pagin
102678/10056 P	Gay Writers in Britain and USA, Mo 12.00–14 (Vb 14.4.)	S. Schröder

Schwerpunkt II: Amerikan. Kultur u. Kulturwissenschaft:

	P Einführung in die Kulturwissenschaft: Konzepte amerikan. Kultur:	
102681/10170	Mi 14.00–16 (Vb 9.4.) (u. Mitarb. v. Fink)	O. Hansen
102694/10074	Di 16.00–18 (Vb 15.4.)	G. Lenz
102704/10499 P	Religion in American Society u. History, Mi 16.00–19, 14tgl. (Vb 16.4.)	Birnbaum
102717/10187 P	Melodramen der 50er Jahre: Ehe u. Familie im amerikan. Spielfilm, Mo 14.00–15 (Vb 14.4.)	Brinckmann Hacker
102720/10417 P	Amerikan. Skulptur 1950–1985, Di 12.00–13.30 (Vb 15.4.)	
102733/10170 P	The American Avantgarde, Mi 10.00–12 (Vb 9.4.)	O. Hansen
102746/10308 P	Grundprobleme der Filmkritik, Fr 14.00–17, 14tgl. (Vb 18.4.)	G. Koch

Schwerpunkt III: Amerikan. Geschichte u. Gesellschaft:

American Social History and History of Ideas II:

080172/10493 V	Do 14.00–16 (Vb 10.4.)	Schneirov
102762/10493 P	Mi 10.00–12 (Vb 9.4.)	Schneirov
102775/90207 Ü	Einführung in die amerikan. Sozial- u. Ideengeschichte II, Mi 8.30–10 (Vb 9.4.)	Theis
102788/10073 P	A Time of Transition: The 1920's, Do 10.00–12 (Vb 10.4.)	Kühnel
102791/08104 P	American Indian Women's Literature, Mi 14.00–16 (Vb 9.4.)	Peyer
102801/90207 Ü	From Progressivism to the Roaring Twenties, Mo 14.00–16 (Vb 14.4.)	Theis
102814/10362 P	Abraham Lincoln u. J.F. Kennedy: Mythos u. Wirklichkeit, Mi 14.00–16 (Vb 9.4.)	Wersich

Schwerpunkt IV: Sprachwissenschaft:

102827/10172 P	Einführung in die Linguistik, Do 12.00–13.30 (Vb 10.4.)	W.E. Bauer
102830/10049 P	Introduction to Applied Linguistics, Mi 12.00–14 (Vb 9.4.)	Kerr
102843/10336 P	Introduction to Semantics : Word Meaning, Di 14.00–16 (Vb 15.4.)	Menzel
102856/10172 P	Das heutige Englisch, Do 16.00–17 (Vb 10.4.)	W.E. Bauer
102869/10187 P	Kommunikation in Institutionen, Do 10.00–12 (Vb 10.4.)	Lauerbach
102872/10187 P	Mündlichkeit/Schriftlichkeit II, Do 14.00–16 (Vb 10.4.)	Lauerbach
102885/10113 P	Computational Linguistics, Do 15.00–18 (Vb 10.4.)	King
102898/10336 P	Metaphors we live by: The Metaphors of Everyday American English, Mi 10.00–12 (Vb 9.4.)	Menzel
102908/10336 P	Spracherwerbtheorie bei Piaget u. Chomsky, Mi 14.00–16 (Vb 9.4.) (u. Mitarbeit v. R.A. Müller)	Menzel
102911/10395 P	Einführung in die Morphologie, Mo 14.00–16 (Vb 14.4.)	Müllner

Hauptstudium:**Schwerpunkt 1: Engl. Literatur u. Literaturwissenschaft:**

102924/10147 S	John Milton, Do 16.00–18, (Vb 10.4.)	K. Hofmann
102937/10363 S	Samuel Beckett, Di 16.00–18 (Vb 15.4.)	Lobsien
102940/	S Rabelais-Urquart – Fischart, Mo 16.00–18 (Vb 14.4.); K. Reichert u. K. Hofmann	Gem.-Veranst.
102953/10247 S	Shakespeare: The Tempest, Do 14.00–16 (Vb 10.4.)	K. Reichert
102966/10102 S	„Romeo und Juliet“ – Original and Adaption, Do 8.30–10.00 (Vb 10.4.)	Weise
102979/10102 S	The Narrative Works of Graham Greene II: Selected Short Prose, Mo 8.30–10 (Vb 14.4.)	Weise
102982/10102 KO	Special Topics for Examination Candidates (of WS 86/87), Do 12.00–14 (Vb 10.4.)	Weise
102995/	KO Ökonomie der Imagination, Mi 18.00–20 (Vb 9.4.) 14tgl.; K. Hofmann u. U. Keller	Gem.-Veranst.
103004/	S Zwei Schriftstellerinnen der Klass. Moderne: Virginia Woolf u. Ivy Compton-Burnett (s. Aush.)	N.N.

**Schwerpunkt 2: Engl. Kultur, Ideen- und Sozialgeschichte
(einschl. Irlandstudien):**

103017/10117 S	Founders of the Novel: Samuel Richardson, Di 10.00–11 (Vb 15.4.)	G. Engel
103020/10070 S	Ethik u. Ökonomie bei Adam Smith, Mi 10.00–12 (Vb 9.4.)	U. Keller
103033/10070 S	Darwinismus, Fr 10.00–12 (Vb 11.4.)	U. Keller
103046/10252 S	Zur Sozial- und Geistesgeschichte Englands im 15. und 16. Jh., Mi 10.00–12.00 (Vb 9.4.)	Solmecke
103059/10147 S	Asthetik u. Gesellschaftskritik der Romantik, Mi 10.00–12 (Vb 9.4.)	K. Hofmann

Schwerpunkt 3: Englischsprachige Literatur u. Kultur des Commonwealth;

- 103062/10097 S Writers of Literatures in English, Mi 10.00–12 (Vb 9.4.) Riemenschneider
 103075/10097 KO für Doktoranden, Mo 16.00–18 (Vb 14.4.) Riemenschneider

Schwerpunkt 4: Sprachwissenschaft: (Ankündigungen s. HS, Schwerpunkt IV)**Schwerpunkt 5: Sprachlehr- u. Sprachlernforschung u. Didaktik der engl. Sprache u. Literatur:**

- 103088/10265 S Qualitative Erforschung von EU/I (L2, L3), Do 14.00–16 (Vb 10.4.) Gompf
 103091/10265 S Analyse, Auswertung u. Interpretation von Dokumentationen des EU in der Grundschule, (L1, L2), Mo 14.00–16 (Vb 14.10.) Gompf
 103101/10031 S Lerntheoret. Aspekte des Fremdsprachenunterrichts mit Erwachsenen, Di 14.00–16 (Vb 15.4.) Quetz
 103114/10252 S Landeskunde im Fremdsprachenunterricht, Di 14–16 (Vb 15.4.) Solmecke

Schwerpunkt I: Amerikan. Literatur u. Literaturwiss.:

- 103127/10514 S Writer and Intellectual in the Work of Philip Roth (s. Aush.) Chametzky
 103130/10514 KO Beyond Ethnicity in Literary Studies (s. Aush.) Chametzky
 103143/10170 S Philosophie u. Literaturwissenschaft II, Mo 16.00–18 (Vb 14.4.) O. Hansen
 103156/10170 S James Fenimore Cooper, Di 16.00–18 (Vb 15.4.) O. Hansen
 103169/10074 S Amerikan. Lyrik seit den 1960s, Di 10.00–12 (Vb 15.4.) G. Lenz

Schwerpunkt II: Amerikan. Kultur u. Kulturwissenschaft:

- 103172/10187 S Die Stummfilme Erich von Stroheims, Di 18.00–21 (Vb 15.4.) Brinckmann
 103185/10073 S Letzte Studienphase: Selected Reading in American Cultural and Literary History, Fr 11.00–13 (Vb 11.4.) Kühnel
 103198/10074 KO The Politics of Postmodernism, Fr 10.00–12 (Vb 11.4.) G. Lenz

Schwerpunkt III: Amerikan. Geschichte u. Gesellschaft:

- 103208/10073 S The Gentle Radical: Thomas Jefferson, Do 14.00–16 (Vb 10.4.) Kühnel
 080606/10493 S Popular Movements in American History II, Mi 16.00–18 (Vb 9.4.) Schneirov

Schwerpunkt IV: Sprachwissenschaft:

- 103224/10187 S Functional Theories of Language, Mo 14.00–16 (Vb 14.4.) Lauerbach
 103237/10187 S Issues in Theoretical and Applied Linguistics Mo 18.00–20 (Vb 14.4.) Lauerbach
 103240/10336 S Advanced Syntax: Case Grammar, Do 10.00–12 (Vb 10.4.) Menzel
 103253/10336 S Issues in Psycholinguistics: Cognition and Language, Di 10.00–12 (Vb 15.4.) Menzel

Fremdsprachliche Kommunikation:**Group 1: Practice in Written English:**

- Ü Written Skills (Basic):
 103266/10049 Di 10.00–12 (Vb 15.4.) Kerr
 103279/10051 Mi 14.00–16 (Vb 16.4.) Müller-Holtz
 103282/10442 Di 10.00–12 (Vb 15.4.) Snyder
 Ü Written Skills (Intermediate):
 103295/10049 Di 12.00–14 (Vb 15.4.) Kerr
 103305/10054 Do 16.30–18 (Vb 17.4.) Rippier
 103318/10056 Fr 12.00–14 (Vb 18.4.) S. Schröder
 103329/10442 Mo 16.00–18 (Vb 14.4.) Snyder
 Ü Written Skills (Advanced):
 103334/10049 Fr 10.00–12 (Vb 18.4.) Kerr
 103347/10054 Do 12.00–14 (Vb 17.4.) Rippier
 103350/10442 Do 12.00–14 (Vb 17.4.) Snyder
 103363/10056 Ü Creative Writing, Mo 10.00–12 (Vb 14.4.) S. Schröder
 Ü Translation G–E:
 103376/10051 Di 14.00–16 (Vb 15.4.) Müller-Holtz

103389/10056	Do 10.30–12 (Vb 17.4.)	S. Schröder
103392/10619	Ü Practice in Written English: Writing at C.P.E. Level, Mi 8.30–10 (Vb 16.4.)	Stern
	Group 2: Grammar Practice:	
	Ü Basic Grammar:	
103402/10442	Di 14.00–16 (Vb 15.4.)	Snyder
103415/10619	Do 8.30–10 (Vb 17.4.)	Stern
103428/10619	Ü Advanced Grammar, Do 10.00–12 (Vb 17.4.)	Stern
103431/10049	Ü Selected Problems, Do 10.00–12 (Vb 17.4.)	Kerr
103444/10619	Ü Special Studies, n. V.	Stern
	Group 3: Comprehension of Written and Spoken English:	
103457/10049	Ü Listening Comprehension, Do 12.00–14 (Vb 17.4.)	Kerr
103460/10051	Ü Reading Comprehension (Advanced), Di 16.00–18 (Vb 15.4.)	Müller-Holtz
	Group 4: Practice in Spoken English:	
	Ü Practice in Spoken English, Do 10.00–12 (Vb 17.4.)	Müller-Holtz
103486/10056	Ü Talking about Films in English, Fr 10.00–12 (Vb 18.4.)	S. Schröder
103499/10056	Ü Reading and Performing English on the Stage Mo 8.30–10 (Vb 14.4.)	S. Schröder
103509/10442	Ü Theatre Workshop, Do 16.00–18 (Vb 17.4.)	Snyder
	Group 5: Integrated Language Courses:	
103512/10051	Ü Preparation for the Staatsexamensklausur (Wahlfach Grundstudium/Didaktik Englisch), Mi 10.00–12 (Vb 16.4.)	Müller-Holtz
103525/10054	Ü für Staatsexamenskand., n.Vb.	Rippier
103538/10054	Ü für künftige Dipl.-Handelslehrer, Mi 12.00–14 (Vb 16.4.)	Rippier
103541/10619	Ü Preparation for the C.P.E. Examination, Mi 10.00–12 (Vb 16.4.)	Stern
103554/	KO Sprachpraxis-Koll., Do 14.00–16 (Vb 17.4.); Kerr, Müller-Holtz, S. Schröder, Snyder, Rippier u. Sänger	Gem.-Veranst.

Englisch für Hörer aller Fachbereiche: s. Didakt. Zentrum

ROMANISTIK INSTITUT FÜR ROMANISCHE SPRACHEN UND LITERATUREN

O. Einführungsveranstaltungen:

103567/	S Einführung in die Literaturwissenschaft, Di 14–16 (Vb 8.4.)	N.N.
103570/10209	S Einführung in die Sprachwissenschaft, Mo 10–12 (Vb 7.4.) (1. u. 2. Sem.)	Schlieben-Lange
103583/10352	S Einführung in die Landeskunde: Die Französ. Revolution, 2 Gruppen: Mi 10–12 u. Mi 14 s.t.–15.30 (Vb 9.4.) (ab 1. Sem.)	Hayer
103596/90211	Ü Einführung in die französ. Fachdidaktik, Mo 12–14 (Vb 7.4.) (ab 1. Sem.)	S. Schmidt
103606/10071	S Einführung in die Textverarbeitung für Romanisten (beschr. Teiln.zahl; Voranm. erforderl.), Di 8.30–10 (Vb 8.4.) (alle Sem.)	H.G. Klein

1. Allgemeine und romanische Sprach- und Literaturwissenschaft:
(in diesen Veranst. können für alle Schwerpunkte Scheine erworben werden)

1.1. Grund- u. Hauptstudium:

103619/10071	S Das Vulgärlatein (I): Die Entstehungsphase der roman. Sprachen, Di 10–12 (Vb 8.4.) (1.–4. Sem.)	H.G. Klein
103622/	S Die Grundlagen des innerroman. Spracherwerbs III, Di 16–18 (Vb 8.4.); H.G. Klein u. Stegmann	Gem.-Veranst.
103635/10071	S Struktur u. Geschichte der rumän. Sprache, Mo 14–16 (Vb 7.4.) (alle Sem.)	H.G. Klein

1.2. Hauptstudium:

- 101129/ S Markiertheitstheorien, Mo 16–18 (Vb 7.4.) (ab 5. Sem.); Schlieben-Lange u. Leuninger
- 103648/10071 S Sprachgeschichte der Neuen Romania III, (ab 4. Sem.)
Mo 16–18 (Vb 7.4.)

Gem.-Veranst.

H.G. Klein

1.3. Aufbaustudium:

- 103651/10209 KO zu Problemen der Sprach- u. Literaturgeschichtsschreibung, (gemeinsam mit der GHS Siegen) Mi 18–22, 14tgl. (Vb 9.4.) (f. Doktoranden u. Examenskand.)

Schlieben-Lange

2. Französisch:**2.1. Text- u. Medienwissenschaft/Literaturwissenschaft:****2.1.1. Grundstudium:**

- 103664/10420 S Montaigne, Do 14–16 (Vb 10.4.) (1.–4. Sem.)
- 103677/10029 S Stendhal: La Chartreuse de Parme, Do 16–18 (Vb 10.4.)
- 103680/10029 S Flaubert: Un Cœur Simple, Di 10–12 (Vb 8.4.)
- 103693/10347 S Fantastische Literatur in französ. Sprache (Cazotte, Beckford, Potocki, Nodier) (Vorb. 8.4., 10 Uhr, R. 311b)
Di 10 s.t.–12 s.t. (Vb 13.5.) (2.–4. Sem.)
- 103703/ S Nach dem Nouveau Roman: Neueste Tendenzen des französ. Romans, Mo 14–16 (Vb 7.4.)

Sarter

Euler

Euler

Goebel-Schilling

N.N.

2.1.2. Grund- u. Hauptstudium:

- 103716/ S Altfranzösische Prosa (Chronik, Novelle, Roman), Mo 10–12 (Vb 7.4.)
- 103729/10126 S Jacques Offenbach – Der Hofnarr des Kaisers? Di 16–18 (Vb 8.4.)
- 103732/10347 S Lucky Luke u. die Semiotik der bande dessinée (Vorb. 8.4., 14 Uhr, R 311b Gräfstr. 76/III), Do 14 s.t.–16 s.t. (Vb 15.5.) (ab 2. Sem.)
- 103745/10307 S Praxis der literarischen Übersetzung aus dem Französischen Mi 16–18 (Vb 9.4.) (alle Sem.)

N.N.

Rütten

Goebel-Schilling

T. König

2.1.3. Hauptstudium:

- 103758/10156 S Littérature et 'contre-littérature' au XVII^e siècle (II):
La doctrine classique face à l'esthétique du roman,
Mi 8.30–10 (Vb 9.4.) (ab 4. Sem.)
- 103761/10347 S Literatur-Begriffe von Voltaire bis Mallarmé (Vorb. 8.4., 11 Uhr, R. 311b, Gräfstr. 76/III), Di 14 s.t.–16 s.t. (Vb 13.5.) (ab 4. Sem.)
- 103774/10029 S Abbé Prévost: Manon Lescaut, Di 16–18 (Vb 8.4.)
- 103787/90215 S La femme adultère. Emma Bovary et consorts (II), Di 16–18 (Vb 8.4.) (ab 5. Sem.)
- 103790/10116 S Qui est ce Claude Simon, Prix Nobel de Littérature 1985?
Do 18–20 (Vb 10.4.) (ab 5. Sem.)
- 103800/ S Empfindsamkeit, Spätaufklärung u. Frühromantik:
J.J. Rousseau, Di 10–12 (Vb 8.4.)

Lotz

Goebel-Schilling

Euler

Möller

Garscha

N.N.

2.1.4. Aufbaustudium:

S 103761

2.2. Sprachwissenschaft/Linguistik:**2.2.1. Grundstudium:**

- 103813/10209 S Französisch der Gegenwart. Entwicklungen im 20. Jh., Fr 10–12 (Vb 11.4.) (2.–4. Sem.)

Schlieben-Lange

2.2.2. Grund- u. Hauptstudium:

S 103732

S 103635

S 103648

2.2.3. Hauptstudium:

103839/10209 S Sprachauffassung der Enzyklopädien des 18. Jhs., Mo 18–20
(Vb 7.4.)

Schlieben-Lange

2.3. Sozialgeschichte Frankreichs/Landeskunde:**2.3.1. Grundstudium:**

103842/10352 S ‚Les immigrés et vous...‘ Une grande enquête du ‚Nouvel
observateur‘ (automne 1984), Mo 18–20 (Vb 7.4.) (ab 2. Sem.)

Hayer

2.3.2. Grund- u. Hauptstudium:

103855/10352 S Norbert Elias, Die höfische Gesellschaft, Mo 16–18 (Vb 7.4.)
(ab 3. Sem.)

Hayer

2.3.3. Hauptstudium:

103868/10352 S Die Stadtgeschichte von Avignon u. die Geschichte seines
Theaterfestivals. Vorbereitung einer Exkurs. zum XXXX^e Festival
d'Avignon, Fr 10–12 (Vb 11.4.)

Hayer

103871/10194 S Utopie u. Sozialismus in Frankreich um 1830, Do 14–16
(Vb 10.4.)

G. Schneider

2.4. Theorie und Praxis der Fremdsprachenvermittlung:**2.4.1. Grundstudium:**

103884/90215 Ü Chanson u. Film im Französischunterricht – Buhlen ums
Schülerinteresse oder mehr? Di 12–14 (Vb 8.4.) (1.–4. Sem.)

Möller

2.4.2. Grund- u. Hauptstudium:

103897/10259 S Nouvelles Approches en Pédagogie des Langues Etrangères:
Pédagogie et Dramaturgie Relationnelles, Di 12–14 (Vb 8.4.)
(ab 2. Sem.)

Feldhändler

103907/90211 Ü Analyse von Französischbüchern für die Sekundarstufe I,
Do 12–14 (Vb 10.4.) (ab 1. Sem.)

S. Schmidt

103910/90215 Ü „La guerre d'Algérie“ als Thema des Französischunterrichts in
den Jahrgangsstufen 12 u. 13 (II), Mi 18–20 (Vb 9.4.) (ab 3. Sem.)

Möller

103923/90211 Ü Auswertung des Frühjahrspraktikums n.V. (s. Aush.)

S. Schmidt

103936/90215 Ü Auswertung des Schulpraktikums (n. f. Teiln. am Schulprakti-
kum im Feb. 86), Blockseminar n.V.

Möller

2.5. Sprachpraktische Übungen:**2.5.1. Französischkurs für Stud. ohne bzw. mit geringen Französischkennt-
nissen:**

103949/10044 Ü Intensivkurs V, Di 16–17.30, Do 14–16 (Vb 8.4.) (ab 1. Sem.)

Breiding

2.5.2. Grundstudium:

Conversation et situations de communication (ab 2. Sem.):

103952/10259 Ü Atelier de théâtre (méthode Boal), Mi 10–12 (Vb 9.4.)

Feldhändler

Entraînement à l'expression et à la compréhension (ab 1. Sem.):

103965/10316 Ü Mi 10–12 (Vb 9.4.)

Morot

103978/10050 Ü Di 14–16 (Vb 8.4.)

Lorenz

Exercices de grammaire (Unterstufe 1.–3. Sem.):

103981/10044 Ü Do 13–14 (Vb 10.4.)

Breiding

	Composition (Unterstufe 1.-4. Sem.):	
103994/10316 Ü	Di 10-12 (Vb 8.4.)	Morot
	Traduction allemand-français (Unterstufe 2.-4. Sem.):	
104003/10044 Ü	Di 14-16 (Vb 8.4.)	Breiding
	2.5.3. Grund- u. Hauptstudium:	
	Entraînement à l'expression et à la compréhension (3.-6. Sem.):	
104016/10502 Ü	Mo 12-14 (Vb 7.4.)	Singer
	Conversation et situations de communication (3.-6. Sem.):	
104029/10316 Ü	Di 12-14 (Vb 8.4.)	Morot
104032/10044 Ü	Do 16-17.30 (Vb 10.4.)	Breiding
	Exercices de grammaire (3.-6. Sem.):	
104045/10050 Ü	Fr 9.15-10.45 grammaire et expression (Vb 11.4.)	Lorenz
104058/10076 Ü	zu ausgewählten Kapiteln der französ. Grammatik, Mo 16.30-18 (Vb 7.4.) (1.-4. Sem.)	Mülhause
	Composition (Mittelstufe 3.-6. Sem.):	
104061/10259 Ü	Di 10-12 (Vb 8.4.)	Feldhändler
	Traduction allemand-français (Mittelstufe 3.-6. Sem., einschl. Examenskand. der Sek. I):	
104074/10050 Ü	Fr 11-12.30 (Vb 11.4.)	Lorenz
104087/10082 Ü	Mi 10-11.30 (Vb 9.4.)	Strobel-Claudel
	Traduction français-allemand (Mittelstufe 3.-6. Sem.):	
104090/10050 Ü	Do 14-16 (Vb 10.4.)	Lorenz
	2.5.4. Hauptstudium:	
	Grammaire française (Oberstufe 4.-8. Sem., einschl. Examenskand.):	
104100/10044 Ü	Di 13-14 (Vb 8.4.)	Breiding
	Composition (Oberstufe 5.-8. Sem., einschl. Examenskand.):	
104113/10044 Ü	Do 10-12 (bzw. 10-14) (Vb 10.4.)	Breiding
104126/10050 Ü	Di 10-12 (bzw. 9-13) (Vb 8.4.)	Lorenz
	Traduction allemand-français (Oberstufe 5.-8. Sem., einschl. Examenskand.):	
104139/10259 Ü	Mi 12-14 (Vb 9.4.)	Feldhändler
104142/10316 Ü	Mi 12-14 (Vb 9.4.)	Morot
	Traduction français-allemand (Oberstufe 5.-8. Sem., einschl. Examenskand.):	
104155/90215 Ü	Di 10-12 (Vb 8.4.)	Möller
	2.5.5. Französisch für Hörer aller Fachbereiche:	
	(Teilnehmerzahl begrenzt auf 25. Voranmeldg. ab 2.4. bei der Seminarwache Gräfstr. 76/III. St.)	
104168/10316 Ü	Stufe I, Mo 14-16 (Vb 7.4.)	Morot
104171/10395 Ü	Stufe I, Mo 18-20 (Vb 7.4.)	Müllner
104184/10259 Ü	Französisch durch Interaktion u. Rollenspiel Stufe II, Do 10-12 (Vb 10.4.)	Feldhändler
104197/10446 Ü	Stufe II, Fr 14-16 (Vb 11.4.)	Bouchez
104207/10259 Ü	Französisch durch Interaktion u. Rollenspiel Stufe III, Do 12-14 (Vb 10.4.)	Feldhändler
104210/10256 Ü	Stufe IV, Mo 14-16 (7.4.)	F. Schneider

3. Francophonie:**3.1. Literaturwissenschaft:****3.1.1. Grund- u. Hauptstudium:**

- 104223/10316 S** La conquête de l'Algérie sous la Monarchie de Juillet à travers sa médiation littéraire et imagée. (ab 3. Sem.) Mo 12–14 (Vb 7.4.) **Morot**
- 104236/10194 S** Algerische Literatur französischer Sprache: Katebs Nedjma (ab 3. Sem.) Di 16–18 (Vb 8.4.) **G. Schneider**
- 104249/10116 S** La littérature d'expression française en Afrique Noire: l'exemple du Mali, Do 16–18 (Vb 10.4.) (ab 3. Sem.); (unter Mitarb. v. Lorenz) **Garscha**

3.2. Sprachwissenschaft/Linguistik:**3.2.1. Hauptstudium:**

S 103648

4. Italienisch:**4.1. Literaturwissenschaft:****4.1.1. Grund- u. Hauptstudium:**

- 104252/10029 S** Genueser Dialektdichtung, Do 10–12 (Vb 10.4.) **Euler**
- 104265/10055 S** Luigi Malerba: *Salto mortale*, Mo 14.30–16 (Vb 7.4.) (ab 2. Sem.) **Sanna**
- 104278/10055 S** Le novelle di Luigi Pirandello, Di 14.30–16 (Vb 8.4.) (ab 3. Sem.) **Sanna**
- 104281/10143 S** Piero Chiara (in ital. Sprache), Do 14–16 (Vb 10.4.) (alle Sem.) **Bauer-Cappelloni**

4.1.2. Hauptstudium:

- 104294/10347 S** Literarisches Romanesco (Belli, Gadda u. a.) (ab 4. Sem.) Vorbespr. 8.4., 15 Uhr, R. 311b, Gräfstr. 76/III Do 10 s.t.–12 s.t. (Vb 15.5.) **Goebel-Schilling**
- 104300/10347 S** Nel cinquantenario della morte di Pirandello „I Cinque drammi del Congresso in Agrigento Dec 86“ (ab 3. Sem.) Vorbespr. 13.2., 18 Uhr, R. 308, Gräfstr. 76/III, Mo 14–16 (Vb 14.4.) (ab 3. Sem.) (unter Mitarb. v. Bauer-Cappelloni) **Goebel-Schilling**

4.1.3. Aufbaustudium:

S 104294

4.2. Sozialgeschichte Italiens/Landeskunde:**4.2.1. Grund- u. Hauptstudium:**

- 104317/ S** Italiens Risorgimento Mo 16–18 (Vb 7.4.); Rütten u. G. Schneider **Gem.-Veranst.**

4.3. Sprachpraktische Übungen:**4.3.1. Grundstudium:**

- 104320/10055 S** Italienisch für Anfänger (verb. Anmeld. bei der Seminarwache, Gräfstr. 76/III, ab 2.4. erfordert.), Mo 16–18, Mi 8.30–10 (Vb 7.4.) **Sanna**

4.3.2. Grund- u. Hauptstudium:

- 104333/10143 Ü** Italienisch Kompaktkurs Grammatik (Anmeld. bei der Seminarwache, Gräfstr. 76/III, am 2.4. erforderlich), Mo Mi Do 11–12 (Vb 17.4.) **Bauer-Cappelloni**
- 104346/10143 Ü** zur Grammatik, Mo Do 11–12 (Vb 7.4.) **Bauer-Cappelloni**
- 104359/10143 Ü** Italienisches Hörverstehen, Mi 11–12 (Vb 9.4.) **Bauer-Cappelloni**
- 104362/10055 Ü** Italienisch Mittelkurs Di 16–18 (Vb 8.4.) (ab 2. Sem.) **Sanna**

4.3.3. Hauptstudium:

- 104375/10143 Ü** Italienisch Übersetzungskurs (Syntax), Mi 8 s.t.–9.30 (Vb 9.4.) **Bauer-Cappelloni**

- 104388/10055 Ü** Italienisch Oberkurs, (mit Übersetzungsübungen) Mi 11.30–13
(Vb 9.4.) (ab 3. Sem.) **Sanna**
- 4.3.4. Italienisch für Hörer aller Fachbereiche:**
- 104391/** Italienisch für Fortgeschr., n.V. **N.N.**
- 104401/10509 Ü** Italienisch für Fortgeschr., Mo 14–16 (Vb 7.4.) **Bianchi**
- 5. Spanisch:**
- 5.1. Literaturwissenschaft:**
- 5.1.1. Grund u. Hauptstudium:**
- 104414/10045 S** Cancioneiro de Paio Gómez Chariño; Almirante do Mar, **Ferreiro**
Mi 14–16 (Vb 9.4.) **Alemparte**
- 104427/10342 S** Praxis der Interpretation von Texten von Theaterstücken (Span.
Literatur des 19. u. 20. Jhs.), Di 14–16 (Vb 8.4.) (ab 3. Sem.) **Stegmann**
- 5.1.2. Hauptstudium:**
- 104430/10052 S** Alvaro de Laiglesia: Antología de textos, Di 15–16 (Vb 8.4.)
(f. Stud. m. guten Spanischkenntn.) **Olarieta**
- 5.2. Sozialgeschichte/Landeskunde Spaniens:**
- 5.2.1. Grund- u. Hauptstudium:**
- 104443/10045 Ü** Las Peregrinaciones a Santiago de Compostela, Do 14–15 **Ferreiro**
(Vb 10.4.) **Alemparte**
- 104456/10352 S** Lope de Vega, 'La Santa Liga', Fr 8.30–10 (Vb 11.4.) (ab 3. Sem.) **Hayer**
- 5.2.2. Hauptstudium:**
- 104469/10052 S** La obra cinematográfica de Carlos Saura, Do 16.30–17.30 (bzw.
16–18) (Vb 10.4.) (f. Stud. m. guten Spanischkenntn.) **Olarieta**
- 5.3. Theorie und Praxis der Fremdsprachenvermittlung:**
- 5.3.1. Hauptstudium:**
- 104472/10052 S** Fraseología: formas idiomáticas y curiosidades. Refranes,
juegos de palabras, etc., Mo 16–17 (Vb 7.4.)
(max 20 Teiln.) (f. Stud. m. guten Spanischkenntn.) **Olarieta**
- 5.4. Sprachpraktische Übungen:**
- 5.4.1. Grundstudium:**
- 104485/10045 Ü** Spanisch Anfängerkurs (I), Mi 12–14 (Vb 9.4.) **Ferreiro**
Alemparte
- 104498/10473 Ü** Spanisch I, Mo 14–16 (Vb 7.4.) **Gamarra Romero**
- 104508/10052 Ü** Spanisch: Anfängerkurs, Mo Do 14–15 c.t. (Vb. 7.4.)
(alle Sem.) **Olarieta**
- 5.4.2. Grund- u. Hauptstudium:**
- 104511/10473 Ü** Spanisch II, Di 14–16 (Vb 8.4.) **Gamarra Romero**
- 104524/10052 Ü** Spanisch Mittelkurs, Mo Do 15–16 (Vb 7.4.) (alle Sem.) **Olarieta**
- 104537/10473 Ü** Ejercicios de comprensión auditiva, Mo 16–18 (Vb 7.4.) **Gamarra Romero**
- 104540/10473 Ü** Spanisch III, Do 14–16 (Vb 10.4.) **Gamarra Romero**
- 104553/10052 Ü** Spanisch Intensivkurs: 2. Teil. (Forts. des WS. Voranmeldung
noch im WS erforderlich. Information bei Herrn Olarieta)
(max. 20), Mo 9–11 u. Mo 12–14 (Vb 7.4.) (ab 3./4. Sem.
f. Stud., die Spanisch fürs Examen –MA u. BWL –
oder als Lateinersatz brauchen) **Olarieta**
- 5.4.3. Hauptstudium:**
- 104566/10052 Ü** Spanisch Oberkurs: Gramática, Literatura, Ejercicios, Di 16–18
(Vb 8.4.) (alle Sem.) **Olarieta**

- 104579/10045 Ü** Español IV. Gramática con lectura de textos (Übergangskurs zum Seminar), Do 13–14 (Vb 10.4.) **Ferreiro Alemparte**
- 104582/10473 Ü** Ejercicios de traducción del alemán al español, Di 16–18 (Vb 8.4.) **Gammara Romero**
- 5.5. Wirtschaftsspanisch:**
- 5.5.1. Hauptstudium:**
- 104595/10052 SÜ** Wirtschaftsspanisch für Fortgeschr., Mo 17–18.30 (Vb 7.4.) (alle Sem.) **Olarieta**
- 6. Portugiesisch:**
- 6.1. Sprachwissenschaft:**
- 6.1.1. Hauptstudium:**
- 104605/10440 S** História e Geografia da Língua Portuguesa, Di 16–18 (Vb 8.4.) (ab 3. Sem.) **Caetano da Rosa**
- 6.2. Sozialgeschichte/Landeskunde Portugals:**
- 6.2.1. Grund- u. Hauptstudium:**
- 104618/10342 S** Themen der Kulturgeschichte Portugals, Mo 18–20 (Vb 7.4.) (ab 3. Sem.) (unter Mitarb. v. Caetano da Rosa) **Stegmann**
- 6.3. Sprachpraktische Übungen:**
- 6.3.1. Grundstudium:**
- 104621/10440 Ü** Língua Portuguesa I (Anf.), Mo Mi 16–18 (Vb 7.4.) **Caetano da Rosa**
- 6.3.2. Grund- u. Hauptstudium:**
- 104634/10440 Ü** Língua Portuguesa II (Curso médio), Di 16–18 (Vb 8.4.) (ab 2. Sem.) **Caetano da Rosa**
- 6.3.3. Hauptstudium:**
- 104647/10440 Ü** Português III (Curso para Adiantados), Mi 18–20 (Vb 9.4.) (ab 3. Sem.) **Caetano da Rosa**
- 7. Lateinamerikanistik:**
- 7.1. Literaturwissenschaft:**
- 7.1.1. Grund- u. Hauptstudium:**
- 104650/10464 S** „Literatura de Cordel“ – Märchen, Mythen, Zeitgeschehen in der Volksliteratur Nordostbrasiens, Mi 14–16 (Vb 9.4.) (ab 3. Sem.) **Mertin**
- 7.1.2. Hauptstudium:**
- 104663/10116 S** La obra de Julio Cortázar II, Mi 18–20 (Vb 9.4.) (ab 5. Sem.) **Garscha**
- 104676/10473 S** Lectura de textos: Manuel González Prada, Do 16–18 (Vb 10.4.) **Gammara Romero**
- 7.2. Sprachwissenschaft:**
- 7.2.1. Hauptstudium:**
- S 103648
- 7.3. Landeskunde/Sozialgeschichte:**
- 7.3.1. Grund- u. Hauptstudium:**
- 104689/10317 S** Indianer und Weiße im Kulturkonflikt: Texte aus dem Amazonasgebiet, Do 16–18 (Vb 10.4.) (alle Sem.) **Münzel**
- 7.3.2. Hauptstudium:**
- S 104676

8. Katalanisch:**8.1. Literaturwissenschaft:****8.1.1. Grund- u. Hauptstudium:**

104692/10342 S Tirant lo Blanc II Di Di 18-21, 14tgl. (Vb 8.4.) (ab 2. Sem.)

Stegmann

8.2. Sprachwissenschaft:**8.2.1. Grund- u. Hauptstudium:**

S 103622

8.3. Sprachpraktische Übungen Katalanisch:**8.3.1. Grund- u. Hauptstudium:**

104702/10310 Ü Katalanisch II, Di 18-19.30 (Vb 8.4.) (ab 2. Sem.)

Wilshusen

9. Rumänisch:**9.1. Sprachwissenschaft:****9.1.1. Grund- u. Hauptstudium:**

S 103826

S 103622

9.2. Sprachpraktische Übungen:**9.2.1. Grund- u. Hauptstudium:**

104715/10435 Ü Rumänisch für Fortgeschr. Mo 10-12 (Vb 7.4.)

Lupas

FACHBEREICH 11: OST- UND AUSSEREUROPÄISCHE SPRACH- UND KULTURWISSENSCHAFTEN

Eine Unterscheidung der Studienstufen (Grund-, Haupt- u. Aufbaustud.) wurde nicht vorgenommen, weil dies bei der Vielfalt der Veranstaltungen, die in unterschiedl. Reihenfolge besucht werden können, dem Stud. die Möglichkeit nehmen würde, seinen Studiengang nach eigenem Bedürfnis zu gestalten; es sei jedoch dringend empfohlen, von der persönl. Stud.-Beratung Gebrauch zu machen.

ORIENTALISCHE SPRACH- UND KULTURWISSENSCHAFTEN

Auskunft: Dantestr. 4-6/V, Z. 505, Tel. 798-2855. Stud.-Beratung n.V., Vorbespr. Do 10.4., 14 Uhr c.t.
-Dantestr. 4-6, Erdg., Raum s. Aush.

110013/11010 KO Doktorandenkolloquium, 2stdg. n.V.

Sellheim

110026/11010 S Arab. Historiker II, Di 9-11 (Vb 15.4.)

Sellheim

110039/11017 S Islamische Philosophen IV, 2stdg. n.V.

Wernst

110042/11010 S Arab. Nationalgrammatiker, Do 9-10 (Vb 17.4.)

Sellheim

110055/11017 P Texte zur Einführung in die arab. Philologie II, Fr 10-12
(Vb 18.4.)

Wernst

110068/11017 V+Ü Arab. Syntax, Di Fr 8-10 (Vb 15.4.)

Wernst

110071/11123 Ü Lektüre moderner arab. Literatur III, Di 11-13 (Vb 15.4.)

Saghir

110084/11137 Ü Lektüre klass. pers. Prosa, Mi 9-11 (Vb 16.4.)

Leder

110097/11010 S Omar Chajjam, Do 10-11 (Vb 17.4.)

Sellheim

- 110107/80022 K Persisch, Mo 12-14 (Vb 14.4.)
 110110/11138 Ü Iranische Landeskunde I, Fr 14-15 (Vb 18.4.)
 110123/11010 S Chrestomathia syriaca II, 1stdg. n.V.

U. Beyer
 H. Beyer
 Seilheim

TURKOLOGIE

Stud.-Beratung n.V., Dantestr. 4/IV, Z. 407, Tel. 798-28 59. Vorbespr.: Do 10.4., 15 Uhr s.t., Dantestr. 4, Erdg., R. 3.

- | | | |
|----------------|---|---------------|
| 110136/11120 S | Osmanisch für Fortgeschrittene (Lektüre), Do 14-16 (Vb 17.4.) | Kellner |
| 110149/11120 S | Zeitgenöss. türkische Dichter, Di 14-16 (Vb 15.4.) | Kellner |
| 110152/ S | „Migranten“-Literatur in der Bundesrepublik, Di 16-18, 14tgl.
(Vb 15.4.); Kellner, Pommerin u. Raitz | Gem.-Veranst. |
| 110165/11044 Ü | Leichte türkische Lektüre, 2stdg. n.V. | Gruber |
| 110178/11044 Ü | Aserbaidzschanisch II, 1stdg. n.V. | Gruber |
| 110181/11078 K | Türkisch II, Di 12-13, Fr 10-12 (Vb 11.4.) (2. Sem.) | Ersen |
| 110194/11078 K | Türkisch III, Di 10-12 (Vb 15.4.) (3. Sem.) | Ersen |
| 110204/11078 Ü | Ausgew. Fragen zur türkischen Grammatik (für Fortgeschr.),
Di 9-10 (Vb 15.4.) | Ersen |
| 110217/11131 Ü | Türkische Konversation I, Di 13-14 (Vb 15.4.) (2. Sem.) | Caner |
| 110220/11131 Ü | Türkische Konversation II (für Fortgeschr.), Di 14-15 (Vb 15.4.) | Caner |

SINOLOGIE

Studienberatung n.V., Dantestr. 4-6, 6. St., Zi. 604, Tel.: 798-28 52, Zi. 605, Tel. 798-28 51 bzw. 28 50

- | | | |
|-----------------|---|---------------|
| 110233/ K | Chines. Schriftsprache II, Mo 14.00-16, Do 10.00-12
(Vb 14.4.); Roetz u. N. N. | Gem.-Veranst. |
| 110246/ K | Chines. Umgangssprache I, Di Do 14.00-16 (Vb 15.4.) | N. N. |
| 110259/ K | Chines. Umgangssprache III, Di 10.00-12, Fr 14.00-16
(Vb 15.4.) | N. N. |
| 110262/11130 Ü | Hilfsmittel zur Sinologie, Do 14.00-16 (Vb 17.4.) (ab 4. Sem.) | Roetz |
| 110275/11130 P | Konfuzianische Klassiker, Mo 9.00-11, Do 12.00-14 (Vb 14.4.)
(ab 4. Sem.) | Roetz |
| 110288/11018 V | Einführung in die Paläographie u. histor. Lautlehre, Mi 10.00-11
(ab 6. Sem.) | Chang |
| 110291/11018 S | Daoistische Philosophie, Mo 11.00-13 | Chang |
| 110301/11018 S | Moderne Literatur, Mi 11.00-13 | Chang |
| 110314/11018 KO | f. Magistranden, 4stdg. n.V. | Chang |
| 110327/11018 KO | f. Doktoranden, 2stdg. n.V. | Chang |
| 110330/11135 V | Traditionelle Koreanische Literatur, Fr 11.00-12 (Vb 11.4.) | Zaborowski |
| 110343/11135 K | Koreanisch IV, Fr 12.00-13 (Vb 11.4.) | Zaborowski |
| 110356/11135 Ü | Koreanische Volksliteratur, Fr 13.00-14 (Vb 11.4.) | Zaborowski |

JAPANOLOGIE

Studienberatung: n.V., Dantestraße 4-6, VI., Zi. 603, Tel.: 798-28 53, Vorbesprechung: Mi 16.4., 13.00 Uhr, Zi. 606. Dantestr. 4-6

- | | | |
|----------------|---|-----|
| 110369/11108 P | Systemat. Grammatik der mod. japan. Umgangssprache I,
Fr 10.00-11.30 (Vb 25.4.) (ab 2. Sem.) | May |
| 110372/11108 P | Systemat. Grammatik der klass. japan. Sprache,
Do 14.00-15.30 (Vb 24.4.) (ab 4. Sem.) | May |
| 110385/11108 S | Das Rezitationsdrama Jôruri (Puppenspiel): Chikamatsu
Monzaemon (1653-1724) (mit Textlektüre), Di 14.00-15.30
(Vb 22.4.) (ab 5. Sem.) | May |
| 110398/11108 P | Lektüre moderner Texte: Kriminalnovellen von Matsumoto
Seichô, Di 11.15-12.45 (Vb 22.4.) (ab 4. Sem.) | May |
| 110408/11108 P | Literaturwiss. Fachtexte, Fr 12.30-14 (Vb 25.4.) (ab 5. Sem.) | May |

110411/11108	KO zu aktuellen Neuerscheinungen, Mi 14.00–15.30 (Vb 23.4.) (alle Semester, keine Japanischkenntnisse erforderlich)	May Rickmeyer
110424/11143	V+Ü Einf. i.d. japan. Sprachgeschichte, 2stdg. n.V.	Satō-Diesner
110437/11111	K Einf. i.d. mod. Japanisch II, Mo 10.30–12, Mi 13.00–14 (2. Sem.)	N. N.
110440/	K Einf. i.d. japanolog. Arbeitsmittel (Europa), Mi 10.30–12 (Vb 23.4.) (ab 1. Sem.) (unter Mitarb. v. Satō-Diesner)	
110453/11136	K Einf. i.d. mod. Japanisch II, Di 9.30–11, Mi 14.30–16, Do 11.00–11.45 (Vb 22.4., 23.4. u. 24.4.) (ab 2. Sem.)	Kikuchi-Abt
110466/11136	K Einf. i.d. japan. Landeskunde, Do 13.00–14.30 (Vb 24.4.) (ab 1. Sem.)	Kikuchi-Abt Kikuchi-Abt
110479/11136	K Aktivierungskurs, Fr 10.00–11.30 (Vb 25.4.) (ab 5. Sem.)	Kikuchi-Abt
110482/11136	Ü Zeitungslektüre, Mi 12.15–13.45 (Vb 23.4.) (ab 4. Sem.)	Kikuchi-Abt

SÜDOSTASIENWISSENSCHAFTEN

Studienberatung: n.V., Dantestr. 4-6, VI. St., Zi. 604, Tel.: 798-28 53, Vorbesprechung: Mo 21.4., 13.00 Uhr, Zi. 606, Dantestr. 4-6

110495/11112	V Indonesien seit 1960, Mo 13–14.30 (Vb 21.4.) (1. Sem.)	Nothofer
110505/11112	KO Doktorandenkoll., Di 9.30–11, Do 15.30–17 (Vb 22.4.)	Nothofer
110518/11122	V Die Mentawai-Inseln, Mi 13–14.30 (Vb 23.4.) (1. Sem.)	Pampus
110521/11122	S Religionen in Indonesien, Mo 15–16.30 (Vb 21.4.) (3. Sem.)	Pampus
110534/11122	S Indonesische Literatur nach 1945, Do 9.30–11 (Vb 24.4.) (5. Sem.)	Pampus
110547/	K Indonesisch für Fortgeschr., Mo Mi Do 17.30–19 (Vb 21.4.); Nothofer, Pampus, Holzwarth	Gem.-Veranst.
110550/11127	Ü Übersetzung Deutsch-Indonesisch, Mi 16.15–17 (Vb 23.4.) (3. Sem.)	Holzwarth
110563/11127	Ü Lektüre indones. Zeitungstexte, Mi 15.30–16.15 (Vb 23.4.) (3. Sem.)	Holzwarth
110576/11128	K Einf. i.d. Thai, Fr 14–14.45 (Vb 25.4.) (1. Sem.)	Bernart
110589/11128	K Thai f. Fortgeschrittene, Fr 14.45–16.15 (Vb 25.4.) (2. Sem.)	Bernart
110592/11140	Ü Konfliktherd Indochina, Mi 15.30–17 (Vb 23.4.) (1. Sem.)	Le-Mong
110602/11140	K Vietnamesisch f. Anfänger, Mo 15–16 (Vb 21.4.) (1. Sem.)	Le-Mong
110615/11140	K Vietnamesisch f. Fortgeschr., Mo 16–17 (Vb 21.4.) (2. Sem.)	Le-Mong

INDOGERMANISCHE SPRACHWISSENSCHAFT UND INDOLOGIE

Stud.-Beratung: n.V., Georg-Voigt-Str. 6, Tel. 798-31 39, -28 47, Vorbespr.: 10.4., 14 Uhr c.t.

110628/11142	P Einführende Übungen zur vergleichenden Grammatik des Indogermanischen, 2stdg. n.V.	P. Kosta
110631/11011	S Altirische Grammatik (f. Examenskand.), 2stdg. n.V.	W. Thomas
110644/11011	S Probleme der tocharischen Grammatik, 2stdg. n.V.	W. Thomas
110657/11011	P Sanskrit für Fortgeschr., 2stdg. n.V.	W. Thomas
110660/11011	P Leichte Sanskrit-Texte, 1stdg. n.V.	W. Thomas
110673/11011	S Altindische Kunstprosa, 1stdg. n.V.	W. Thomas
110686/11022	Ü Hindi für Anfänger, 2stdg. n.V.	Pandey
110699/11022	Ü Hindi für Fortgeschr., 2stdg. n.V.	Pandey
110709/11022	Ü Hindi: Phonet. Übungen (f. Anf. u. Fortgeschr.), 4stdg. n.V.	Pandey
110712/11022	Ü Hindi: Text- u. Lektüre-Übungen, 2stdg. n.V.	Pandey
110725/11022	Ü Hindi-Konversation, 2stdg. n.V.	Pandey
110738/11022	Ü Frauenliteratur in Indien (II), 2stdg. n.V.	Pandey
110741/11022	Ü Heim u. Herd in Indien (II), 2stdg. n.V.	Pandey
110754/11075	Ü Einführung in das Hethitische, 2stdg. n.V.	Starke
110767/11040	Ü Litauisch für Anfänger, 2stdg. n.V.	Natkevičius
110770/11040	Ü Litauisch für Fortgeschr., 1stdg. n.V.	Natkevičius

PHONETIK UND ALLGEMEINE SPRACHWISSENSCHAFT

Verbindliche Vorbesprechung (Semestereinführung): Mi 9.4., 15 Uhr c.t., Georg-Voigt-Str. 6, 2. Eingang, II. OG

110783/11048 Ü	Transkriptions-, Artikulations- u. Hörübungen, Mi 12–14 (Vb 16.4.) (unter Mitarbeit von M. Flakowski)	Wodarz
110796/11048 P	Experimentalphonetik I, Di 14–16 (Vb 15.4.)	Wodarz
110806/11048 S	Computerphonetik, Do 4stdg. n.V. (Vb 10.4.) (nur ab 5. Fachsem.)	Wodarz
110819/11048 S	Phonetisches Magstrandenseminar, Di 16–18 (Vb 15.4.)	Wodarz

SLAVISCHE PHILOLOGIE

Studienberatung: Gräfstr. 74, I. Magister: S. Bruder Müller, Di 9–11, Zi. 116, Dr. Langer, Mi 14–15, Zi. 111, Staatsexamen: OStR Th. Weber, Di 8–10, Zi. 109 A

Vorlesungen:

110822/11027 V	Geschichte der slavischen Sprachwissenschaft nach 1945 (I), Mi 12–13 (Vb 9.4.) (ab 1. Sem.)	Freidhof
110835/11027 V	Typologie u. Genese der westslavischen Sprachen, Fr 13–14 (Vb 11.4.) (ab 3. Sem.)	Freidhof
110848/11024 V+Ü	Die bulgarische Literatur zu Beginn des 20. Jhs., Mo 10–12 (Vb 7.4.) (ab 1. Sem.)	Wassilew
110851/11133 V+Ü	Überblick über die Geschichte der serbokroatischen Literatur (II), Di 12–14 (Vb 8.4.) (ab 4. Sem.)	Fekete
110864/11118 V+Ü	Polnische Romantik (I), Di 12–14 (Vb 8.4.) (ab 4. Sem.)	Roguski
110877/11079 V+Ü	K istorii SSSR (II), Di 13–14 (Vb 8.4.) (ab 5. Sem.)	Th. Weber

Sprachwissenschaftliche Abteilung:

110880/11027 S	Histor. Grammatik der russ. Sprache, Mi 13–15 (Vb 9.4.) (ab 5. Sem.)	Freidhof
110893/11027 S	Konfrontative Grammatik der slavischen Sprachen (Ost, West, Süd), Fr 10–12 (Vb 11.4.) (ab 5. Sem.)	Freidhof
110903/11027 KO	Das Obersorbische. Grammatik, Typologie, Genese, Mo 16–18 (Vb 7.4.) (ab 5. Sem. u. f. Doktoranden u. Magistranden)	Freidhof
110916/11027 Ü	Lektüre zur histor. Grammatik der russ. Sprache, 1stdg. n.V. (ab 5. Sem.) (unter Mitarb. v. Simdorn)	Freidhof
110929/11024 P	Altbulgarisch (Altkirchenslavisch) I, Mo Do 12–13 (Vb 7.4.) (ab 1. Sem.)	Wassilew
110932/11024 P	Das russ. Verb, Di 14–16 (Vb 8.4.) (ab 2. Sem.)	Wassilew
110945/11024 S	Archaismen u. Neuerungen im Russischen, Di 12–14 (Vb 8.4.) (ab 5. Sem.)	Wassilew
110958/11024 S	Verb u. Aspekt im Slavischen, Di 10–12 (Vb 8.4.) (ab 5. Sem.)	Wassilew
110961/11133 P	Phonetik der serbokroatischen Sprache, Mi 10–12 (Vb 9.4.) (ab 4. Sem.)	Fekete
110974/11079 P	Nachbereitende Veransth. zum Schulpraktikum, Mi 14–16 (Vb 9.4.)	Th. Weber

Literaturwissenschaftliche Abteilung:

110987/11088 P	Die Lyrik Lermontovs, Mi 10–12 (Vb 9.4.) (ab 2. Sem.)	Langer
110990/11088 S	A. Blok u. das symbolistische Drama, Mi 12–14 (Vb 9.4.) (ab 5. Sem.)	Langer
111009/11118 P	Polnische Exilliteratur (Gombrowicz, Milosz, Hlasko u.a.), Do 10–12 (Vb 10.4.) (ab 4. Sem.)	Roguski

Kurse u. praktische Übungen:

111012/11079 K	Russisch I, Mo-Do 10-12 (Vb 7.4.) (1. Sem.)	Th. Weber
111025/11079 K	Russisch II, Mo Mi Do 8.30-10 (Vb 7.4.) (2. Sem.)	Th. Weber
111038/80023 K	Russisch III, Di 10-12, Do 10-11 (Vb 8.4.) (3. Sem.)	Schultz
111041/80016 K	Russisch IV, Di 10-12, Do 10-11 (Vb 8.4.) (4. Sem.)	Grau
111054/11019 K	Russ. Konversation I, Mo 10-11 (Vb 7.4.) (2. Sem.)	G. Geyer
111067/11019 K	Russ. Konversation II, Di 12-14 (Vb 8.4.) (3. Sem.)	G. Geyer
111070/11019 K	Russ. Konversation III, Mo 12-14 (Vb 7.4.) (4.-5. Sem.)	G. Geyer
111083/11019 K	Russ. Konversation IV, Mi 12-14 (Vb 9.4.) (6.-8. Sem.)	G. Geyer
111096/11019 K	Abfassen von Essays in russ. Sprache, Di 10-12 (Vb 8.4.) (ab 5. Sem.)	G. Geyer
111106/11019 K	Russ.-deutsche Übersetzungen, Fr 12-14 (Vb 11.4.) (ab 5. Sem.)	G. Geyer
111119/11019 K	Analyt. Lesen russ. Texte (in Ergänzung zu den fachwiss. Sem.), Fr 10-12 (Vb 11.4.) (ab 5. Sem.)	G. Geyer
111122/11019 K	Übungen zur russ. Wortfolge, Di 14-15 (Vb 8.4.) (ab 5. Sem.)	G. Geyer
111135/11144 K	Übungen zur russ. Lexik anh. ausgew. Texte, 2stdg. n.V. (ab 4. Sem.)	G. Geyer
111148/11024 K	Bulgarisch II, Mo Do 13-14 (Vb 7.4.) (2. Sem.)	Kasakewitsch
111151/11118 K	Polnisch I, Di 8.30-10, Fr 12-14 (Vb 8.4.) (1. Sem.)	Wassilew
111164/11118 K	Polnisch II, Do 8.30-10 (Vb 10.4.) (2. Sem.)	Roguski
111177/11118 K	Polnisch III, Do 12-14 (Vb 10.4.) (3. Sem.)	Roguski
111180/11118 K	Polnisch IV, Di 10-12 (Vb 8.4.) (4. Sem.)	Roguski
111193/11118 K	Polnisch V, Fr 10-12 (Vb 11.4.) (5. Sem.)	Roguski
111203/11133 K	Serbokroatisch I, Mo Di 10-12 (Vb 7.4.) (1. Sem.)	Fekete
111216/11133 K	Serbokroatisch II, Mi 14-16 (Vb 9.4.) (2. Sem.)	Fekete
111229/11133 K	Serbokroatisch III, Mi 12-14 (Vb 9.4.) (3. Sem.)	Fekete
111232/11133 K	Serbokroatisch IV, Mo 14-16 (Vb 7.4.) (4. Sem.)	Fekete
111245/11133 K	Serbokroatisch V, (Übersetzung u. Konversation), Mo 12-14 (Vb 7.4.) (ab 5. Sem.)	Fekete
111258/80017 K	Tschechisch I, Di 14-16, Do 12-14 (Vb 8.4.) (1. Sem.)	Kießl
111261/80017 K	Tschechisch III, Di Do 8.30-10 (Vb 8.4.) (3. Sem.)	Kießl

JUDAISTIK

Auskunft: Dantestr. 4-6/IV, Zi. 402, Nst. 26 77, Studienberatung Prof. Dr. Grözinger n.V.

111274/11071 V	Ursprung u. Wesen der frühen Kabbala, Do 17-18	Grözinger
111287/11071 S	Die Kabbala im 13 Jh., 2stdg. n.V.	Grözinger
111290/11071 Ü	Sohar - Lektüre (Aramäisch), 2stdg. n.V.	Grözinger
111300/11071 K	Hebräisch, Grundkurs II, Mo Do 10-12	Grözinger
111313/11114 S	Die Juden in Ägypten (Texte, NR bis Fatimiden), 1stdg. n.V.	Kern
111326/11114 S	Erzählungen u. Midrasch in Pesiqta Hadta zu Pessach, 1stdg. n.V.	Kern
111342/11062 Ü	Ladino, Mo 14-16	Wiesner
111355/11132 Ü	Einführung in die Jiddische Sprache I, 2stdg. n.V.	Alexander-Ihme

Universitätsbuchhandlung
Blazek & Bergmann

Dr. H. Bergmann

6 Frankfurt am Main

Goethestraße 1 (Ecke Goetheplatz)

Telefon: 28 86 48 · Gegründet 1891

Die Fachbuchhandlung
für den Studenten und Wissenschaftler
im Zentrum der Stadt

Bitte besuchen Sie uns bald in unseren
Geschäftsräumen

Alle Neuerscheinungen liegen stets
zur Einsichtnahme auf

FACHBEREICH 12: MATHEMATIK

Stud.-Beratung: Robert-Mayer-Str. 6-10: P. Abramenko, Mo 10-12, Zi. 208; Prof. Dr. Adasch, Di 13-14, Zi. 805; R. Fieck, Mi 12.30-13.30, Zi. 103; B. Helfrich, Mi Fr 9-10, Zi. 707; H.-D. Klein, Mo 10-11, Zi. 703; T. Maxsein, Di 10-12, Zi. 819; Prof. Dr. Metzler, Mo 9-10, Zi. 211; U. Steiner, Do 10-12, Zi. 220. – Für Lehramtskand. L1 u. L2: s. Schw. Bretter, Senckenberganlage 9-11 od. Tel. 798-2294, -2395, 3322.

STUDIENGÄNGE DIPLOM IN MATHEMATIK, PHYSIK u. INFORMATIK LEHRAMT AN GYMNASIEN (L 3)

120016/12008 V	Analyt. Geometrie u. Lineare Algebra I, Di Fr 8-10 (Vb 8.4.) (1. Sem.)	Burde
120029/12008 Ü	z.Vorl., 2stdg. n.V. (1. Sem.)	Burde
120032/12016 V	Analysis I, Mo Do 8-10 (Vb 7.4.) (1. Sem.)	M. Reichert
120045/12016 Ü	z. Vorl., 2stdg. n.V. (Vb 14.4.) (1. Sem.)	M. Reichert
120058/12113 V	Lineare Algebra II, Mo Do 8-10 (Vb 7.4.) (2. Sem.)	Bieri
120081/12113 Ü	z.Vorl., 2stdg. n.V. (2. Sem.)	Bieri
120074/12021 V	Analysis II, Di Fr 8-10 (Vb 8.4.) (2. Sem.)	Weidmann
120087/12021 Ü	z.Vorl., 2stdg. n.V. (2. Sem.)	Weidmann
120090/12092 V	Mathematik für Physiker II, Di Fr 8-10 (Vb 8.4.) (2. Sem.)	Sievekling
120100/12092 Ü	z.Vorl., 2stdg. n.V. (2. Sem.)	Sievekling
120113/12107 V	Mathematik für Informatiker, Di Fr 14-16 (Vb 8.4.) (ab 2. Sem.)	Baumeister
120126/12107 Ü	z.Vorl., 2stdg. n.V. (ab 2. Sem.)	Baumeister
120139/12010 V	Elementare Stochastik, Di Fr 10-12 (Vb 8.4.) (2.-4. Sem.)	Dinges
120142/12010 Ü	z.Vorl., 2stdg. n.V. (2.-4. Sem.)	Dinges
120155/12047 V	Diskrete Mathematik, Mi 8-10, Fr 12.30-14 (Vb 9.4.) (2.-4. Sem.)	Luckhardt
120168/12047 Ü	z.Vorl., 2stdg. n.V. (2.-4. Sem.)	Luckhardt
120171/80024 K	Einführung in Vektorrechner u. parallele Numerik, Do 13-15 (Vb 10.4.)	Kurz
120184/80024 Ü	Prakt. Übungen z. K 120171, 2stdg. n.V.	Kurz
120197/12038 V	Allgemeine Topologie, Mo Do 10-12 (Vb 7.4.) (3. Sem.)	Metzler
120207/12018 V	Algorithmische Informationstheorie, Mi Fr 10-12 (Vb 14.4.) (ab 3. Sem.)	Schnorr
120210/12018 Ü	z.Vorl., 2stdg. n.V. (Vb 14.4.) (ab 3. Sem.)	Schnorr
120223/12020 V	Rundungsfehleranalyse numerischer Algorithmen, Mo Do 10-12 (Vb 7.4.) (ab 3. Sem.)	Stummel
120236/12100 V	Algebra, Mo Do 8-10 (Vb 7.4.) (ab 3. Sem.)	Wolfart
120249/12100 Ü	z.Vorl., 2stdg. n.V. (ab 3. Sem.)	Wolfart
120252/ V	Analysis IV, Di Fr 8.30-10 (Vb 8.4.) (4. Sem.); M. Reichert u. Schwarz	Gem.-Veranst.
120265/ Ü	z.Vorl., 2stdg. n.V. (Vb 14.4.) (4. Sem.); M. Reichert u. Schwarz	Gem.-Veranst.
120278/12046 V	Mathematik für Physiker IV, Di Do 8-10 (Vb 8.4.) (4. Sem.)	Adasch
120281/12046 Ü	z.Vorl., 2stdg. n.V.	Adasch
120294/12008 V	Niederdimensionale Mannigfaltigkeiten, 2stdg. n.V. (ab 4. Sem.)	Burde
120304/12122 V	über Stochastik, Mo Do 10-12 (Vb 7.4.) (ab 4. Sem.)	Franke
120317/12069 V	Graphentheorie mit Algorithmen u. Anwendungen, Do 16-18 (Vb 10.4.) (ab 4. Sem.)	Heppner
120320/12030 V	Numerische lineare Algebra, Di Fr 10-12 (Vb 8.4.) (ab 4. Sem.)	K.H. Müller
120333/12019 V	Zahlentheorie II, Di Do 14-16 (Vb 8.4.) (ab 4. Sem.)	Schwarz
120346/12005 V	Einführung i.d. Algebraische Topologie, Mo Do 8-10 (Vb 7.4.) (ab 5. Sem.)	F.W. Bauer
120359/12107 V	Ausgewählte Kapitel der Kontrolltheorie, Di 10-12 (Vb 8.4.) (ab 5. Sem.)	Baumeister

120362/12093 V	Potentialtheorie von Integro-Differentialoperatoren, Mo Mi Fr 10-12 (Vb 7.4.) (ab 5. Sem.)	Bliedtner
120375/12093 Ü	z.Vorl., 2stdg. n.V. (ab 5. Sem.)	Bliedtner
120388/12080 V	Math. Modelle für Rechensysteme, Di Do 14-16 (Vb 10.4.) (ab 5. Sem.)	Brosowski
120391/12080 Ü	z.Vorl., 2stdg. n.V. (Vb 10.4.) (ab 5. Sem.)	Brosowski
120401/12009 V	Geometrische Methoden in der Math. Physik; Mo Do 14-16 (Vb 10.4.) (ab 5. Sem.)	Constantinescu
120414/12009 Ü	z.Vorl., 2stdg. n.V.	Constantinescu
120427/12112 V	Ausgew. Fragen der Algebraischen Komplexitätstheorie, Fr 14-16 (Vb 9.4.) (ab 5. Sem.)	de Groote
120430/12026 V	Mikrocomputer im Mathematikunterricht I, Mi 10-12 (Vb 9.4.) (ab 5. Sem.)	Hainer
120443/12026 PR	Mikrocomputer-Praktikum z.V. 120430, Mi 14-16 (Vb 9.4.) (ab 5. Sem.)	Hainer
120456/12117 V	Stochastische Differentialgleichungen, Di Fr 10-12 (Vb 8.4.) (ab 5. Sem.)	Kersting
120469/12015 V	Differenzierbare Mannigfaltigkeiten, Di Fr 8-10 (Vb 8.4.) (ab 5. Sem.)	Kulze
120472/12021 V	Gewöhnliche Differentialoperatoren, Mi 10-12, Fr 11-12 (Vb 9.4.) (math/phys ab 5. Sem.)	Weidmann
120485/12100 V	Chaos u. Stabilität holomorpher dynamischer Systeme, Fr 14-16 (Vb 11.4.) (ab 5. Sem.)	Wolfart
Praktikumsnachbereitung für die Studiengänge L1, L2, L3 u. L5:		
120498/12119 PR	Praktikumsnachbereitung (f. Stud. d. eigenen Praktikums- gruppe), Blockveranst. n.V.	Dotzauer
120508/12119 PR	Praktikumsnachbereitung (f. Stud. d. Praktikumsgruppe Grathwohl), Blockveranst. n.V.	Dotzauer
120511/12062 PR	Nachbereitung f.d. Praktikumsgruppe Prof. Engel, Mo 14-16 (Vb 14.4.)	Geiß
120524/12046 P	über Funktionalanalysis, 2stdg. n.V.	Adasch
120537/12005 P	Lektüre math. Arbeiten, 2stdg. n.V.	F.W. Bauer
120540/12113 P	Lektüre math. Arbeiten (Algebra), 2stdg. n.V. (ab 3. Sem.)	Bieri
120553/12008 P	über Graphen u. Färbungen, 2stdg. n.V. (ab 2. Sem.)	Burde
120566/12015 P	Math. Proseminar, Fr 12-14 (Vb 11.4.) (ab 3. Sem.)	Kulze
120579/12038 P/S	Mathem. didakt. Seminar, Do 14-16 (Vb 10.4.) (ab 5. Sem.)	Metzler
120582/12030 P	Lektüre math. Arbeiten, 2stdg. n.V. (Vb 7.4.) (ab 3. Sem.)	K.H. Müller
120595/12016 P	Proseminar, Fr 14-16 (Vb 11.4.) (ab 2. Sem.)	M. Reichert
120605/12046 S	über Funktionalanalysis, Di 14-16	Adasch
120618/12005 S	Math. Seminar, Mo 10-12	F.W. Bauer
120621/12107 S	über Kontrolltheorie, Do 14-16 (Vb n.V.) (ab 5. Sem.)	Baumeister
120634/12113 S	über Gruppentheorie, Do 14-16 (Vb 10.4.) (ab 5. Sem.)	Bieri
120647/12080 S	Oberseminar, 2stdg. n.V. (Vb 10.4.) (ab 7. Sem.)	Brosowski
120650/	S Topolog. Seminar, Fr 14-16 (Vb 11.4.) (ab 5. Sem.); Burde u. Metzler	Gem.-Veranst.
120663/12009 S	Math. Seminar, 2stdg. n.V. (Vb n.V.) (nach Vordipl.)	Constantinescu
120676/12010 S	über Stochastik, Fr 14-16 (ab 6. Sem.)	Dinges
120689/12124 S	Math. Seminar, 2stdg. n.V. (Vb n.V.) (ab 6. Sem.)	Heintz
120692/12015 S	Math. Seminar, Di 12-14 (Vb 8.4.) (ab 5. Sem.)	Kulze
120702/12047 S	Math. Seminar, Mi 10-12 (Vb 9.4.) (ab 4. Sem.)	Luckhardt
120715/	S Seminar: Analysis numerischer Methoden, Do 15-17 (Vb 10.4.) (ab 5. Sem.); K.H. Müller u. Stummel	Gem.-Veranst.
120728/12016 S	Seminar, Mi 14-16 (Vb 9.4.) (ab 5. Sem.)	M. Reichert
120731/12018 S	Analyse von Algorithmen, Mi 14-16 (Vb 14.4.) (ab 5. Sem.)	Schnorr
120744/	S Math. Seminar, Di 16-18 (Vb 8.4.) (ab 5. Sem.); Schwarz u. Wolfart	Gem.-Veranst.

120757/	S für Mitarbeiter u. Doktoranden, Fr 10-12, 14tgl. (Vb 11.4.) (ab 6. Sem.); Schwarz u. Wolfart	Gem.-Veranst. Sieveking Weidmann Kersting
120760/12092	S über math. Ökologie, 2stdg. n.V. (ab 5. Sem.)	
120773/12021	S Math. Seminar, Di 14-16 (Vb 8.4.) (math. ab 5. Sem.)	
120786/12117	PR Statist. Praktikum, Di Do 12-14 (Vb 8.4.) (ab 4. Sem.)	
120799/12084	PR Math. Praktikum für Fortgeschr.: Anwendung u. Entwicklung eines Rechenprogramms, Mi 14-16 u.n.V. (Vb 9.4.) (Vorbespr. 9.4.) (ab 4. Sem.)	Reinhardt Adasch F. W. Bauer
120809/12046	AG über topologische Vektorräume, 2stdg. n.V.	
120812/12005	AG f. Doktoranden u. Diplomanden, 3stdg. n.V.	
120825/	AG AG über Potentialtheorie u. inverse Probleme, 2stdg. n.V. (f. Dipl. u. Doktoranden); Baumeister u. Bliedtner	Gem.-Veranst.
120838/	AG Algebra u. Topologie, 2stdg. n.V. (ab 6. Sem.); Bieri, Burde u. Metzler	Gem.-Veranst. Gem.-Veranst.
120841/	AG f. Dipl., Mi 10-12 n. Ank.; Dinges, Franke u. Kersting	
120854/	AG Math. Informatik, Mi 16-18 (Vb 14.4.) (ab 5. Sem.); de Groot, Heintz, Schnorr u. Sieveking	Gem.-Veranst. Metzler Stummel
120867/12038	AG Examenskandidaten, Fr 10-12 od. n.V. (Vb 11.4.) (ab 5. Sem.)	
120870/12020	AG Anleitung zu wiss. Arbeiten, 2stdg. n.V. (Vb 7.4.) (ab 7. Sem.)	
120883/	KO über Math. Physik, 2stdg. n.bes.Ank.; Constantinescu u. Weidmann	Gem.-Veranst.
120896/	KO über Statistik (zusammen mit Univ. Heidelberg u. SFB 123), Do 16-18 (nach bes.Ank.); Dinges, Franke u. Kersting	Gem.-Veranst.
120906/	KO Math. Koll., Fr 16-19; Doz. der Mathematik	Gem.-Veranst.

FÜR HÖRER VERSCHIEDENER FACHBEREICHE

120919/12036	K ASSEMBLERKURS (Vorsemerkurs) als Vorauss. f. Comp. Praktikum, Mo-Fr 9-12 (Vb 24.3.) (alle Sem.)	Bundke
120922/12036	PR Computerpraktikum f. Anfänger (Ass-Kurs als Vorauss.), Mo 10-12, Mi 11.30-13.30, Do 13-15 (Vb 9.4., Vorbespr. 10.00 in Ergänzung z. PR; PR in R. 109 a, Rob.Mayer-Str. 10) (alle Sem.)	Bundke
120935/12036	PR Computerpraktikum f. Fortgeschr., wie Anfg. u.n.V. (Vorbespr. wie f. Anf.) (alle Sem.)	Bundke
120948/12036	V Ergänzungen zum Computerpraktikum, Mi 10-11.30 (Vb 9.4.) (alle Sem.)	Bundke
120951/12036	V Praxis der DV, Der Sperry-PC (auch als Synchronterminal), Mi 8.30-10 (Vb 9.4.) (alle Sem.)	Bundke
120964/12026	V Math. f. Biologen (obligatorisch f. Dipl.-Biol.), Mi 8-10 (Vb 9.4.) (2. Sem.)	Hainer
120977/12026	Ü z.V. 120964, 1stdg., Parallelgruppen (obligatorisch f. Dipl.-Biol.), Mo 12-13, Mo 13-14 (2. Sem.)	Hainer
120980/80024	K FORTRAN-Kurs, Fr 13-15 (Vb 11.4.) (alle Sem.)	Kurz
120993/80024	Ü Prakt. Übungen zum FORTRAN-Kurs, 2stdg. n.V. (alle Sem.)	Kurz
	K 120171	
	Ü 120184	
121002/12028	V+Ü Statist. Methoden f. Naturwissenschaftler (Regression u. Korrelation), 2stdg. n.V. (alle Sem.)	Ludwig Ludwig
121015/12028	V Varianzanalyse, 1stdg. n.V. (alle Sem.)	
	Praktikumsnachbereitung für die Studiengänge L1, L2, L3 u. L5:	
	PR 120498	
	PR 120508	

STUDIENGÄNGE FÜR LEHRÄMTER AN GRUND-, HAUPT-, REAL- UND SONDERSCHULEN (L1, L2 u. L5)

Fachwiss. u. fachdidakt. Veranst.: H: nur f. Stud. m. Wahlfach Mathematik (vormals „Hauptfach“ genannt), E: nur f. Stud. m. Wahlfach Didaktik d. Grundstufeninhalte Mathematik (vormals „Ergänzungsfach“ genannt). Betr.: Vermerk „Pers. Anmeldg.“: Bitte in den Sekretariaten unseres Inst. nachfragen!

Pflichtveranstaltung ohne persönliche Anmeldung:

121028/12045 V	Mathematik II, Mi 10–12, Fr 8–10 (Vb 9.4.) (2. Sem.) (H)	A. Engel
121031/12045 Ü	z.V. 121028, 2stdg. n.V. (2. Sem.) (H)	A. Engel
121044/12088 V	Grundlagen d. Mathematik-Unterrichts, i.d. Primarstufe II, Fr 8–10 (Vb 11.4.) (2. Sem.) (E)	Grathwohl
121057/12088 Ü	z.V. 121044, Mi 14–15 (Vb 16.4.) (2. Sem.) (E)	Grathwohl
121060/12072 V	Mathematik IV, Mo Mi 8–10 (Vb 7.4.) (4. Sem.) (H)	Homagk
121073/12072 Ü	z.V. 121060, 2stdg. n.V. (4. Sem.) (H)	Homagk
121086/12072 V	Didaktik d. Geometrie, Mo 10–12 (Vb 7.4.) (3. Sem.) (H)	Homagk
121099/12072 Ü	z.V. 121086, 2stdg. n.V. (3. Sem.) (H)	Homagk
121109/12067 V	Mathematikunterricht i.d. Primarstufe II, Mi 8–10 (Vb 9.4.) (4. Sem.) (E)	Gütting
121112/12067 Ü	z.V. 121109, n.V. (4. Sem.) (E)	Gütting

Wahlpflichtveranstaltungen mit persönlicher Anmeldung:

121125/12119 Ü	Schulprakt. Übung m. Unterrichtsversuchen i.d. Primarstufe, Mo vorm. 2stdg. (Vb 7.4.) (ab 2. Sem.) (H/E)	Dotzauer
121138/12119 Ü	Schulprakt. Übung m. Unterrichtsversuchen i.d. Sekundarstufe I, Do vorm. 2stdg. (Vb 10.4.) (ab 2. Sem.) (H)	Dotzauer
121141/12067 S	ü. neuere Unterrichtsgebiete, Fr 12–15 (Vb 11.4.) (5. Sem.) (H)	Gütting
121154/12067 S	S1-Seminar, Fr 10–12 (Vb 11.4.) (5./6. Sem.) (H)	Gütting
121167/12067 S	Hauptseminar, Mi 10–12 (Vb 9.4.) (6. Sem.) (E)	Gütting
121170/12072 S	Hauptseminar z. Lehrerweiterbildung, Mo 15–17 (Vb 7.4.)	Homagk
121183/12072 Ü	z.S. 121170, Mo 17–18 (Vb 7.4.)	Homagk
121196/12045 S	Pascal-Seminar f. Gymnasiallehrer u. L3-Stud., Di 15–18 (Vb 8.4.)	A. Engel
121206/12119 Ü	z. Mathematikunterricht in der Sonderschule (L5), Fr nachm. (Vb 11.4.) (ab 5. Sem.)	Dotzauer

Praktikumsnachbereitungen:

PR 120498, PR 120508, PR 120511

— In Naturwissenschaften sind wir fit —

15 000 Fachbücher – Semesterliteratur:

**Mathematik – Informatik – Physik – Chemie – Biologie – Geowissenschaften –
Astronomie in Deutsch und Englisch – Alle lieferbaren Titel der DDR – Antiquariat**

Bei uns erhalten Sie, was Sie für Ihr Studium brauchen: Bücher – Zeitschriften – Taschenbücher – Spezialkataloge Ihres Fachgebietes und ständig Bücher zu Sonderpreisen

Harri Deutsch Fachbuchhandlung und Antiquariat
für Naturwissenschaften und Technik

Gräfstraße 47 – 6000 Frankfurt am Main 90 – Telefon: (0 69) 77 50 21

FACHBEREICH 13: PHYSIK

Stud.-Beratung: Stud.-Ziel Diplom u. Lehramt an Gymnasien: Dr. ABmus, F. Ritter, beide Physikal. Inst., Robert-Mayer-Str. 2-4, II. St., Osttreppe, Nst. 3144, Mo 11-12, Fr 15-16 Uhr u. n. V.; Lehramt an Grund-, Haupt- und Realschulen: K. Niemann, Dr. H. Wiesner, beide Inst. für Didaktik der Physik, Gräfstr. 39, part., NSt. 34 15 u. 29 68, n. V. Die Teilnehmerkreise f. die einzelnen Veranst. sind (unverbindlich) durch die folgenden Buchstaben gekennzeichnet: A Diplomphysiker, B Stud. d. Lehramtes an Gymnasien (L3), C Stud. d. Lehramtes an Grund-, Haupt- u. Realschulen (L1 u. L2), D Diplom-Math., E Pharmazeuten, F andere naturwiss. Fächer.
Ein kommentiertes Vorl.-Verz. ist zu Semesterbeginn im Dekanat u. bei den Studienberatern erhältlich.
Physik f. Mediziner u. Zahnmediziner: s. d. entspr. Ankündigungen im FB 19, S. 139 u. 147.

GRUNDSTUDIUM

Orientierungsveranstaltung u. Brückenkurs:

- 130019/13102 V Orientierungsveranst. für Studienanfänger in Physik, 2 Tage ganztg., Beginn 3.4., 10 Uhr c. t. im Großen Hörsaal des Physikal. Inst., Robert-Mayer-Str. 2-4 I. St. **ABmus**
130022/13127 V Brückenkurs f. Studienanfänger Physik, Mo Do 14-16 (Vb 7.4.) **Lüthi**

Vorlesungen, Übungen u. Seminare:

- 130035/13015 V Einführung in die Physik, Teil II (Materie u. Strahlung), A, B, D, Mo Di Mi Do 10-11 (Vb 7.4.) (2. Sem.) **Martienssen**
130048/13015 Ü z. Vorl., A, B, D, Fr 10-12 od. 14-16 (Vb 11.4.) (2. Sem.) (in Parallelkursen), Anmeld. s. Aush. **Martienssen**
130051/13015 Ü Ferienübungen z. Vorl., A, B, D, Sa 9-12 (Vb s. Aush.) **Martienssen**
130064/13148 V Einführung in die Physik, Teil II, f. Stud. d. Naturw. u. Pharmazie, B, C, E, F, Mo Di Do 11-12 (Vb 7.4.) (2. Sem.) **Klingshim**
130077/13148 Ü z. Vorl., B, C, E, F, (in Parallelkursen) n. V. **Klingshim**
130080/13090 V Theoret. Physik II: Mechanik II, A, B, D, F, Mo Di Do Fr 12-13 (Vb 8.4.) **Jelitto**
130093/13090 Ü Theoretikum z. Vorl., A, D, F **Jelitto**
130103/13114 Ü Theoretikum für Lehramtskand. z. Vorl., B, 3stdg. n. V. (Vb 8.4.) **U. E. Schröder**
130116/13010 V Theoret. Physik IV: Quantenmechanik I, A, B, D, F, Mo Di Do Fr 12-13 (Vb 7.4.) **Haug**
130129/13010 Ü Theoretikum z. Vorl., A, D, F **Haug**
130132/13114 Ü Theoretikum für Lehramtskand. z. Vorl., B, 3stdg. n. V. (Vb 8.4.) **U. E. Schröder**
130145/13049 V+E Einführung in die Struktur der Materie: Kernphysik (m. Exk.), A, B, D, F, Mi 8.30-10 (Vb 9.4.) (ab 4. Sem.) **Groeneveld**
130158/13049 Ü Ergänzungen u. Übungen z. Vorl., Mo 11-12 **Groeneveld**
130161/13056 V Einführung in die Struktur der Materie: Festkörperphysik, A, B, D, F, Mi 10-12 (Vb 9.4.) (ab 4. Sem.) **Mohler**
130174/13045 V Rechenmethoden d. Quantenmechanik I: Elementare Quantenmechanik, A, B, C, D, F Fr 9-11 (Vb 11.4.) (ab 3. Sem.) **Mauck**
130187/13045 Ü Ergänzungen u. Übungen z. Vorl., 2stdg. n. V. **Mauck**
130190/13161 V Physikal. u. Elektrotechn. Grundlagen für Informatiker II, Mi 14-15, Do 14-16 (Vb 9.4.) (2. Sem.) **Lacroix**
130200/13044 V Elektron. Schaltungen, A, B, C, F, Di 15-16 o. n. V. (Vb 8.4.) (ab 4. Sem.) **Kummer**
130213/13160 V Elektronik II: Digitale Impulstechnik, Di 13-15 (Vb 8.4.) (ab 4. Sem.) **Lynen**
S zum Elektronik-Praktikum für Physiker, Fr 13-14
130226/13044 Teil A: Analog-Elektronik **Kummer**
130239/13069 Teil B: Digital-Elektronik **Elze**
130242/13044 S zum Elektronik-Praktikum für Informatiker, Do 13.30-14.30: Teil A: **Kummer**

130255/13178	Teil B:	Stiebing
130268/13044 S	zu den Parallelkursen, n. V.: Teil A:	Kummer
130271/13174	Teil B:	Stock
130284/13046 V	Ergänzungen zum 6-stdg. Phys. Prakt., Teil II, Elektrizitätslehre, A, B, F, Do 13-14 (Vb n. V.) (2.-4. Sem.)	A. Schaarschmidt
130297/13046 V	Atomphysik für Stud. des Lehramtes an Haupt- u. Realschulen (L2), C, Mo 14-16 (Vb 7.4.) (4. Sem.)	A. Schaarschmidt
130307/13046 Ü	z. V. 130297 C, 1stdg. n. V. (4. Sem.)	A. Schaarschmidt
130310/13045 V	Theoret. Physik für Lehramtskand., B, C, F 4stdg. n. V. (Vb 8.4.)	Mauck
130323/13045 Ü	z. Vorl., 1stdg. n. V.	Mauck
130336/13034 V	Grundkurs Physik II, C, Di Do 12-14, Mi 12-13 (Vb 8.4.) (2. Sem.)	Barth
130349/13034 V	Didaktik der Physik, C, Mi 13-14 (Vb 9.4.) (2. Sem.)	Barth
130352/13026 V	Grundkurs Physik IV, C Mo 12-14 (Vb 7.4.) (4. Sem.)	Weltner
130365/13012 S	Fachmethodik d. Physikunterr. II, C, Di 10-12 (Vb 8.4.) (4. Sem.)	Jung
130378/13043 S	Nachbereitung zum Blockpraktikum für Lehramt an Haupt- u. Realschulen C, 2stdg. n. V.	Brauner
130381/13043 S	Nachbereitung zum Blockpraktikum, B, für das Lehramt an Gymnasien, 2stdg. n. V.	Brauner

Praktika

Anmeldung zu allen Physikal. Praktika durch Listeneintragung in der Zeit vom 2.4., 8 Uhr bis 18.4., 12 Uhr in der Eingangshalle des Gebäudes Robert-Mayer-Str. 2-4; dort auch weitere Hinweise. Teil I: Mechanik, Wärmelehre, Optik; Teil II: Elektrizitätslehre.

130394/	PR Physikal. Praktikum, 6stdg., Teil I, A, B, D, F, Mo Do 14-17 (ab 2. Sem.); Grill, Lüthi u. Wächter	Gem.-Veranst.
130404/	PR Physikal. Praktikum, 6stdg., Teil II, A, B, D, F, a) Mo Do 14-17, b) Di Fr 14-17 (ab 2. Sem.); R. Becker u. A. Schaarschmidt	Gem.-Veranst.
130417/	PR Physikal. Praktikum, 4stdg., Teil I, D, F, a) Di 8-12, b) Di 13-17 c) Mi 8-12 d) Mi 13-17, e) Fr 8-12, f) Fr 13-17 (ab 2. Sem.); Grill, Lüthi u. Wächter	Gem.-Veranst.
130420/	PR Physikal. Praktikum, 4stdg., Teil II, D, F, a) Mo 9-13, b) Di 8-12, c) Mi 8-12, d) Mi 13-17, e) Do 8-12 (ab 2. Sem.); A. Schaarschmidt u. Weis (unter Mitarbeit v. Deitinghoff u. Kleinod)	Gem.-Veranst.
130433/	PR Physikal. Praktikum f. Pharmazeuten, E, Mo Do 17-19 (ab 2. Sem.); Grill, Junior u. Wächter	Gem.-Veranst.
130446/	PR Physikal. Praktikum f. Stud. d. LA an Haupt- u. Realschulen, C, Di 14-17 (ab 4. Sem.); Grill, A. Schaarschmidt u. Wächter	Gem.-Veranst.
130459/	PR Physikal. Kurzpraktikum, F, Di 17-19 (ab 2. Sem.); A. Schaarschmidt u. Wächter	Gem.-Veranst.
130462/13044	PR Elektronik-Praktikum f. Physiker, A, B, C, Fr 14-18 (Vorbespr. 8.4. s. Aush.) (Vb 11.4.): Teil A: Analog-Elektronik	Kummer
130475/13069	Teil B: Digital-Elektronik PR zu den physikal. u. elektrotechn. Grundlagen für Informatiker (Elektronik-Praktikum für Informatik-Stud.), Do 14.30-18 (Vorbespr. 8.4. s. Aush.) (Vb 10.4.):	Elze
130488/13044	Teil A: Grundlagen u. Analog-Elektronik	Kummer
130491/13178	Teil B: Grundlagen u. Digital-Elektronik	Stiebing
130501/13044	Parallelkurs, (bei Bedarf) n. V.: Teil A	Kummer
130514/13174	Teil B	Stock
130527/13034	PR zum Grundk. II, C, Mi 14-16.30 (Vb 9.4.) (2. Sem.) (unter Mitarb. v. Voss)	Barth

HAUPTSTUDIUM

Gemeinsame Veranstaltungen:

130530/ 130543/	KO Physik. Koll., Mi 17–19; die Hochschullehrer des FB Physik S Interuniversitäres Schwerionenseminar GSI Darmstadt Di 15–18; Bethge, Dreizler, Elze, Greiner, Groeneveld, Lynen, Maruhn, B. Müller, Rauch, Schmidt-Böcking, Schopper, Stelzer, Stock u. Stöcker	Gem.-Veranst.
130556/	KO Astrophys.-Theoret. Koll., 2stdg. n. V.; die Hochschullehrer der Theoret. Physik	Gem.-Veranst.
130569/	KO Kernphys. Koll. Do 16.30–18; Bethge, Dreizler, Elze, Greiner, Groeneveld, Lynen, Maruhn, B. Müller, Rauch, Schmidt-Böcking, Schopper, Stelzer, Stock u. Stöcker	Gem.-Veranst.
130572/	KO Europäisches Festkörperkoll. (Eurokoll), veranst. vom Darm- stadt/Frankf. Sonderforschungsbereich, n. bes. Ank.; die Mitgl. des SFB 65	Gem.-Veranst.
130585/	S Magn. Ionen in Festkörpern, A, 2stdg. n. V.; Hirst, Jelitto, Lüthi u. Schuster	Gem.-Veranst.
130598/13056	S Optisches Kabinett, A, Do 14–16, 14tgl.; Haug, Klingshirn, Martienssen u. Mohler (s. Aush.)	Gem.-Veranst.
130608/	Physik der hochangeregten Materie, 2stdg. n. V.; Haug u. Klingshirn	Gem.-Veranst.
130611/	S Wirkung energiereicher Strahlung auf Festkörper, 2stdg. n. V. (ab 5. Sem.); Bethge, Granzer, Groeneveld, Schopper u. Schüle	Gem.-Veranst.
130624/	S Hauptsem.: Hochgeladene langsame Ionen – Neue Aspekte in der Atomphysik, Mo 15–17 (Vb s. Aush.); R. Becker, Bethge, Dreizler, H. Klein u. Schmidt-Böcking	Gem.-Veranst.
130637/	S Neuheiten in der instrumentellen Festkörperphysik Di 11–13 (Vorb. Di 8.4., 11 Uhr) (ab 5. Sem.); Granzer, Hesse u. Mohler	Gem.-Veranst.
130640/	V Aufbau und Wirkungsweise eines Prozeßrechners, Mo 14–15 (Vb 7.4.) (ab 7. Sem.); Kreyling u. N. N.	Gem.-Veranst.
130653/	PR Prozeßrechner-Praktikum an Mikroprozessoren, Mo 15–17 (Vb 7.4.) (ab 7. Sem.); Kreyling u. N. N.	Gem.-Veranst.

Veranstaltungen der Institute:

INSTITUT FÜR THEORETISCHE PHYSIK

130666/13140	V Theor. Physik VI: Thermodynamik u. Statistik, Di Do 13–14.30 (4 stdg.) (Vb 8.4.)	Stöcker
130679/13140	Ü Theoretikum z. Vorl., 3stdg. n. V.	Stöcker
130682/13116	V Theoret. Festkörperphysik I, Di 10–12	Hirst
130695/13116	Ü Theoretikum z. Vorl., 2stdg. n. V.	Hirst
130705/13149	V Theoret. Kernphysik III: Theorie der Schwerionenreaktionen, 3stdg. n. V.	Maruhn
130718/13149	Ü Theoretikum z. Vorl., n. V.	Maruhn
130721/13123	V Quantenchromodynamik II: Elementarteilchenmodelle, 3stdg. n. V.	B. Müller
130734/13070	V Quantenfeldtheorie, 3stdg. n. V.	Dreizler
130747/13010	V Quantenelektrodynamik, 4stdg. n. V.	Greiner
130750/1313/	V Einführung in die Plasmaphysik, Do 10–12, Fr 10–11	Kegel
130763/13088	V Anwendung von Greenschen Funktionen in der Physik, 2stdg. n. V.	B. Fink
130776/13114	V Allgemeine Relativitätstheorie, 2stdg. n. V.	U.E. Schröder
130789/13179	Einführung in die Astronomie u. Astrophysik II, Mi 9–11	Wehrse
130792/13181	V Theoret. Festkörperspektroskopie II, 2stdg. n. V.	A. Ziegler
130802/13122	Gruppentheorie in der Festkörperphysik, 2stdg. n. V.	Heise
130815/13141	V Math. Behandlung chem. Reaktionen II, 2stdg. n. V.	Trottenier

130828/13028 V	Experimente in Raketen, im Spacelab u. auf Raumplattformen II, 3stdg. n. V.	Langbein S. Koch
130831/13156 V	Theorie u. Anwendung der optischen Bistabilität, 2stdg. n. V.	
130844/13153 V	Automatische Klassifikation von Mustern – Übersicht u. Anwendungen, 2stdg. n. V.	Liebmann Soff
130857/13135 V	Pfadintegrale, 2stdg. n. V.	H.J. Fink
130860/13117 V	Mikroprozessoren IV, 2stdg. n. V.	Toepfer
130873/13165 V	Einführung in die Streutheorie, 2stdg. n. V.	J. Reinhardt
130886/13164 V	Einführung in die Feldtheorie: Quantenelektrodynamik, 3stdg. n. V.	
130899/13045 V	Evolution der Physik II: Von der analyt. Mechanik zur modernen Physik, 2stdg. n. V.	Mauck
130909/	S Spez. Fragen der Hydrodynamik u. Pellet-Theorie, 2stdg. n. V.; Maruhn u. Stöcker	Gem.-Veranst. Dreizler
130912/13070 S	Spez. Fragen der theoret. Physik, Fr 14–17	
130925/	S Spez. Fragen der Festkörperphysik, 2stdg. n. V.; Haug, Hirst, Jelitto u. Schuster	Gem.-Veranst.
130938/	S Spez. Fragen der Kernphysik, 6stdg. n. V.; Greiner, Maruhn, B. Müller u. Stöcker	Gem.-Veranst.
130941/	S Probleme der Physik starker Felder, 4stdg. n. V.; Greiner u. B. Müller	Gem.-Veranst.
130954/	S Spez. Fragen der starken Wechselwirkung (Quantenchromodynamik), 2stdg. n. V.; Greiner, B. Müller u. Stöcker	Gem.-Veranst.
130967/	S Probleme u. Methoden in der Theorie des Magnetismus, 2stdg. n. V.; Hirst u. Jelitto	Gem.-Veranst.
130970/	S Astrophysikal. Seminar, Mi 14–16 (Vb 17.4.)	Kegel

Betreuung von Diplom- und Doktorarbeiten:

130983/13070	Selbst. wiss. Arbeiten, ganztg., tgl.	Dreizler
130996/13010	" " " " "	Greiner
131005/13101	" " " " "	Haug
131018/13116	" " " " "	Hirst
131021/13090	" " " " "	Jelitto
131034/13137	" " " " "	Kegel
131047/13131	" " " " "	Maruhn
131050/13060	" " " " "	Mauck
131063/13123	" " " " "	B. Müller
131076/13114	" " " " "	U.E. Schröder
131089/13132	" " " " "	Schuster
131092/13140	" " " " "	Stöcker

PHYSIKALISCHES INSTITUT.

131102/13127 V	Festkörperphysik II, A, Do 10–12 (Vb 10.4.)	Lüthi
131115/13036 V	Neutronen- u. Elektronenspektroskopie des Festkörpers, A, Fr 9–10 (Vb 11.4.)	Gerhardt
131128/13151 V	Tiefemperaturphysik mit Experimenten, A, Mi 10–12 (Vb 9.4.)	Grill
131131/13037 V	25 Jahre Laser, A, Fr 9–10 (Vb 11.4.)	Gürs
131144/13071 V	Integrierte Optik, A, Di 10–11 (Vb 8.4.)	Hesse
131157/13148 V	Halbleiterphysik, A, B (ab Vordipl.), Fr 8–9 (s. Aush.)	Klingshirn
131160/13055 V	Der Physiker in der Industrie, A, Fr 13–14 (Vb 11.4.)	Lander
131173/13093 V	Fourier-Optik u. optische Informationsverarbeitung, A, B, Do 8–9 (Vb 10.4.)	Wächter
131186/13102 S	Probleme u. Methoden der Materialentwicklung, A, Fr 15–17 (Vb 11.4.)	Aßmus
131199/13127 S	Materialentwicklung u. Physik intermetallischer Systeme, A, Di 11–13 (Vb 8.4.); Lüthi u. Aßmus	Gem.-Veranst.

- 131209/13127 S Akustooptische Effekte, A, Mo 13-15, (Vb 7.4.); Lüthi u. Grill
 131212/13168 S Photoelektronenspektroskopie, A, 2stdg. n. V.;
 Dietz u. Gerhardt
 131225/13148 S Nichtlineare Probleme der Halbleiterphysik, A, 2stdg. n. V.
 131238/13056 S Festkörperspektroskopie, Di 9-11 (Vb 8.4.)
 131241/ PR Phys. Prakt. f. Fortgeschr. (Kurs f. Diplomkand.) A, Mo 9-17
 (Vb 7.4.) bei Bedarf Parallelkurs Fr 9-17 (ab 5. Sem.);
 Martiensen u. Mohler.

Gem.-Veranst.

Gem.-Veranst.
Klingshirn
Mohler

Gem.-Veranst.

Anmeldeliste bis 4.4. im Sekret. des Physikal. Inst., Robert-Mayer-Str. 2-4, I. St.

- 131254/13056 S z. Fortgeschr.-Praktikum (Kurs f. Diplomkand.), A, 2stdg.
 n. V. (ab 5. Sem.)
 131267/ PR Phys. Prakt. f. Fortgeschr. (Kurs f. Lehramtskand. u. Neben-
 fächler mit Wahlfach Physik im Diplom), B, E, F, Di 12-18
 (Vb 8.4.) (ab 6. Sem.); Martiensen u. Klingshirn.

Mohler

Gem.-Veranst.

Anmeldeliste bis 7.4. im Sekret. des Phys. Inst., Robert-Mayer-Str. 2-4, I. St.

- 131270/13148 S z. Fortgeschr.-Praktikum (Kurs f. Lehramtskand. u.
 Nebenfächler mit Wahlfach Physik im Diplom), B, E, F,
 1stdg. Di während des Praktikums (ab 6. Sem.)
 131283/13034 PR Experimentelle Demonstrationen (spez. f. Lehramtskand.), B,
 Di 12-18 (Vb 8.4.) (5.-6. Sem.)

Klingshirn

Barth

Betreuung von Diplom- u. Promotionsarbeiten

- 131296/13036 Diplompraktikum u. Arbeiten im Laboratorium
 131306/13151 Diplompraktikum u. Arbeiten im Laboratorium
 131319/13148 Diplompraktikum u. Arbeiten im Laboratorium
 131322/13127 Diplompraktikum u. Arbeiten im Laboratorium
 131335/13015 Diplompraktikum u. Arbeiten im Laboratorium
 131348/13056 Diplompraktikum u. Arbeiten im Laboratorium
 131351/13093 Diplompraktikum u. Arbeiten im Laboratorium

Gerhardt

Grill

Klingshirn

Lüthi

Martiensen

Mohler

Wächter

Betreuung von Staatsexamenskandidaten:

- 131364/13015 Arbeiten im Laboratorium
 131377/13034 Arbeiten im Laboratorium

Martiensen

Barth

INSTITUT FÜR ANGEWANDTE PHYSIK

- 131380/ V Höhere Experimentalphysik II, A, B, D, F, Di Mi Do 9 s. t.-10
 (Vb 9.4., 9.15 Uhr) (ab 5. Sem.); H. Klein u. D. Wolf
 131393/ V+E Angewandte Physik II, (m. Exk.) A, B, D, F, Mi 10-12 (Vb 16.4.)
 (ab 5. Sem.); D. Wolf u. H. Klein
 131403/ Ü z. Angew. Physik II, A, B, D, F, Di 13-14 o. n. V. (Vorb. in d.
 Vorl. am 16.4.) (ab 5. Sem.); D. Wolf u. H. Klein
 131416/13027 V Einführung in die statist. Signaltheorie, A, B, D, F,
 Di 10-12 (Vb 15.4.) (ab 5. Sem.)
 131429/13161 V Digitale Systeme, A, B, D, Mi 12-14 (Vb 9.4.) (ab 5. Sem.)
 131432/13047 V Zur Physik der Plasmarandschicht, A, B, n. V. (ab 5. Sem.)
 131445/13149 V Einführung in die Plasmaphysik (Vorb. zus. mit Vorb. spr.
 Höh. Experimentalphysik, 9.4., 9.15 Uhr)
 131458/13044 V Magnet. Kernresonanz, A, B, F, Mo 16-17 o. n. V. (Vb 14.4.)
 131461/13013 V Ergänzungen zum Phys. Prakt. f. Fortgeschr., A, B, C, D, F,
 Mo 9-10 (Vb 2. V.) (ab 5. Sem.)
 131474/13073 V Beschleunigerphysik, A, B, D, F, Do 10-12 (Vb 10.4.)
 (6.-8. Sem.)
 131487/13083 V Optik geladener Teilchen, A, B, F, Mo 10-12 (Vb 14.4.)
 131490/13097 V Einführung in die Grundlagen der Farbphotographie, A, B, D,
 Do 14-15 (Vorb. Di 8.4., 11.00 Uhr) (ab 5. Sem.)

Gem.-Veranst.

Gem.-Veranst.

Gem.-Veranst.

D. Wolf

Lacroix

Bohdansky

I. Hofmann

Kummer

Junior

Schempp

R. Becker

E. Palm

131500/13182	V Einführung in die Theorie des Synchrotrons, A (Vb s. Aush.) (ab 6. Sem.)	Weis
131513/13155	V Physikal. Meßtechnik in der Automobilindustrie, A, B, D, F Do 14-16, 14tgl. (ab 5. Sem.) (Vb 17.4.)	Klingenberg
131526/13071	V Integrierte Optik, A, B, F, Di 10-11 (Vb 15.4.) (Vorbespr. Di 8.4., 11.00 Uhr)	Hesse
131539/13152	V Einführung in die Physik u. Technologie dünner Schichten, 2stdg. n. V. (Vorbespr. Di 8.4., 11.00 Uhr)	Bogensberger
131542/	PR Phys. Prakt. für Fortgeschr., nur A, Mo 10-17 (Vb 7.4.) (ab 5. Sem.); Junior u. H. Klein	Gem.-Veranst.
131555/	PR Phys. Prakt. für Fortgeschr., B, C, D, F, ganztg. n. V. (Vb s. Aush.) (ab 5. Sem.); Junior u. N. N.	Gem.-Veranst.
131568/13009	PR Praktikum der Farbphotographie, A, B, C, F, 4stdg. n. V., Di 14-20, 14tgl. (Vorbespr. 8.4., 11.00 Uhr)	Granzer
131571/	S Aktuelle Probleme der Beschleunigerphysik, A, B, F, Fr 10-12 (Vb 11.4.) (ab 7. Sem.); H. Klein u. Junior, gemeins. m. Ges. f. Schwerionen-Forschung mbH, (GSI) Darmstadt	Gem.-Veranst.
131584/	S Zur Physik von Elektronenstrahlquellen u. Atomphysik mit schweren Ionen, A, B, F, Do 16-18, (Vb 17.4.) (ab 7. Sem.); R. Becker u. H. Klein	Gem.-Veranst. R. Becker
131597/13083	S Mitarbeiterseminar, 2stdg. n. V.	
131607/	S Mitarbeiterseminar, A, B, 2stdg. n. V.; Junior, H. Klein u. A. Schaarschmidt	Gem.-Veranst.
131610/13027	S Ausgew. Fragen der Signal-System- u. Informationstheorie, A, B, D, F, Fr 10-12 (Vb 25.4.) (ab 6. Sem.)	D. Wolf
131623/	S Mitarbeiterseminar: Di 15.30-17 (Vb 22.4.) D. Wolf u. Lacroix	Gem.-Veranst.
131636/13044	S Mitarbeiterseminar, A, B, 2stdg. n. V.	Kummer
131649/	S Modellvorstellungen z. photogr. Elementarprozeß, A, B, C, Fr 10-12 (Vorbespr. 8.4., 11.00 Uhr) (ab 5. Sem.); Granzer u. Moisar	Gem.-Veranst.
131652/13009	S Atomistische Berechnung von Gitterdefekten in Kristallen, A, B, C; Do 10-12 (Vorbespr. 8.4., 11.00 Uhr) (ab 5. Sem.)	Granzer
131665/13009	S Mitarbeiterseminar, A, B, D, Mi 11-13 (ab 5. Sem.)	Granzer
131678/	KO Photograph. Koll., A, B, D, F, Do 18-20 (n. bes. Einl.); Granzer u. Moisar	Gem.-Veranst.

Betreuung von Diplom-, Staatsexamens- u. Promotionsarbeiten:

131681/13083	Anleitung zu wiss. Arbeiten, ganztg. tgl.	R. Becker
131694/13009	" " " " "	Granzer
131704/13013	" " " " "	Junior
131717/13014	" " " " "	H. Klein
131720/13014	Anleitung zu wiss. Arbeiten (f. Kand. d. Lehramts halbtgl. tgl.)	H. Klein
131733/13044	Anleitung zu wiss. Arbeiten, ganztg. tgl.	Kummer
131746/13161	" " " " "	Lacroix
131759/13046	" " " " "	A. Schaarschmidt
131762/13027	" " " " "	D. Wolf
131775/13027	" " " (f. Kand. d. Lehramts, halbtgl. tgl.)	D. Wolf
131788/13078	Anleitung zu wiss. Arbeiten, ganztg. tgl.	Moisar
131791/13040	" " " " "	Schüle

INSTITUT FÜR KERNPHYSIK

131801/13110	V Atomphysik II, Fr 8.30-10 (Vb 11.4.) (ab 6. Sem.)	Schmidt-Böcking
131814/13110	Ü dazu Übungen, n. V.	Schmidt-Böcking
131827/13024	V Kernphysik II, Di 10-12 (Vb 8.4.) (ab 6. Sem.)	Bethge

131830/13024	Ü dazu Ergänzungen u. Übungen, Mi 13.30–15.00 (Vb 9.4.) (ab 6. Sem.)	Bethge
131843/13111	V Konstruktionselemente u. Werkstoffkunde, Fr 9–10 (Vb 11.4.) (ab 5. Sem.)	Bethge Rauch Stock
131858/13060	V Atomphysik IV, 2stdg. n. V. (ab 5. Sem.)	Bokemeyer
131869/13174	V Kernphysik IV: Hochenergiephysik, Di 8.30–10 (Vb 8.4.)	Stelzer Groeneveld Rauch
131872/13146	V Atomare Aspekte der Schwerionenforschung, Fr 10–12 (Vb 11.4.) (ab 5. Sem.)	Stelzer Rauch Krimmel
131885/13024	PR f. Fortgeschr., Mo 9–17 (Vb 7.4.) (5./6. Sem.): a) Meßmethoden d. Kernphysik	Gem.-Veranst. Groeneveld Müllner Müllner Rauch Schopper Stelzer
131898/13049	b) Praktikum an Forschungsgeräten	Elze
131908/13060	PR dazu Parallelkurs (bei Bedarf), Mi 9–17 (Vb 9.4.)	Gem.-Veranst.
131911/13024	V Ergänzungsvorl. zum Fortgeschr.-Praktikum, Mo 13–14 (Vb 7.4.)	Bethge Elze Groeneveld Lynen Rauch Schmidt-Böcking Stelzer Stock
131924/13060	V Ergänzungsvorl. zum Parallelkurs, Mi 13–14 (Vb 9.4.)	
131937/13154	V Laserchemie, 2stdg. n. V.	
131940/	S Hauptsem.: Neuere Fragen der Physik f. Dipl. u. Doktoranden etc., Do 14.30–16 (Vb 10.4.); HL des Inst. für Kernphysik	
131953/13049	S Schwerionenatomphysik, Fr 15–17 (Vb 11.4.) (ab 5. Sem.)	
131966/13057	S Nukleare Festkörperphysik, Di 16.00 (Vb 8.4.) (ab 5. Sem.)	
131979/13057	Sommerschule: Nukleare Festkörperphysik, Sept. 86, 1 Woche	
131982/13060	S Nukleare Analysemethoden, 2stdg. n. V.	
131995/13021	S Hochenergetische Kern-Kern-Stöße, n. V. (ab 6. Sem.)	
132004/13024	S Kernspektroskopie, Do 10.30–12 (Vb 10.4.)	
132017/13069	S Aktuelle Probleme der Gamma- u. Teilchen-Spektroskopie, 2stdg. n. V.	
132020/	S Reaktionsmechanismen u. Innerschalenanregung im Si-Stoß, Fr 14–16 (Vb 11.4.); Bethge u. Schmidt-Böcking	
Betreuung von Diplom- und Promotionsarbeiten:		
132033/13111	Anleitung z. wiss. Arbeiten im Laboratorium ganztg. tgl.	
132046/13069	" " " " " " " "	
132059/13049	" " " " " " " "	
132062/13160	" " " " " " " "	
132075/13060	" " " " " " " "	
132088/13110	" " " " " " " "	
132091/13024	" " " " " " " "	
132101/13174	" " " " " " " "	

INSTITUT FÜR BIOPHYSIK

Eine gemeinsame Vorbesprechung für den Vorlesungsring Biophysik II, das biophysikal. Praktikum u. die Seminare des Inst. findet am 8.4.1986 um 14 Uhr c. t. im Hörsaal des MPI für Biophysik, Kennedyallee 70 (Ecke Stresemannallee) statt.

132114/13019	V+E Biophysik II: Ionisierende Strahlen (m. Exk.), Di 14–16 (Vb 8.4.) (6. Sem.)	Pohlit
132127/13126	V Biophysik II: Laserspektroskopie in der Biophysik, Di 14–16 (Vb 27.5.) (6. Sem.)	Hillenkamp
132130/13115	V Biophysik II: Stofftransport durch Membrane, Fr 14–16 (Vb 11.4.) (6. Sem.)	Sauer
132143/	V Physik u. molekulare Grundlagen der Evolution, Mo 14–16 (Vb 12.5.) (ab 5. Sem.); Frankenberg u. Bereiter-Hahn	Gem.-Veranst.
132156/13103	S Physikal. u. Chem. Eigenschaften von Aerosolen, Mo 11–13 (Vb 7.4.) (6. Sem.)	Heyder
132169/13126	S Arbeitsgruppenseminar: Biophys. Meßmethoden (Vb s. Aush.) (6. Sem.)	Hillenkamp

- 132172/13035 S Weltraumbiophysik, 2stdg. n. V., 14tgl. (Vorbespr. 16.4.)
(6. Sem.) Bücker
- 132185/ PR Biophysikal. Praktikum, ganztg. (Blockpraktikum 7:–18.7.
(ab 6. Sem.); Hillenkamp, Pohlit u. Sauer Gem.-Veranst.

Betreuung von Diplom- und Doktorarbeiten:

- 132198/13035 Anleitung z. wiss. Arbeiten, ganztg. tgl. Bücker
- 132208/13126 " " " " " " Hillenkamp
- 132211/13019 " " " " " " Pohlit
- 132224/13115 " " " " " " Sauer

INSTITUT FÜR DIDAKTIK DER PHYSIK

- 132237/13012 S Fachdid. Sem. L3: Fehlvorstellungen im Physikunterricht, B,
Mo 14–16 (Vb 7.4.) Jung
- 132240/13012 S Arbeitsgruppenseminar Fachdid. Lehr-Lern-Forschung,
2stdg. n. V. Jung
- 132253/13012 S Spez. fachmethodische Probleme: Optische Instrumente im
Physikunterricht, B, C, Di 14–16 (Vb 8.4.) Jung
- 132266/13124 S Entwicklung u. Erprobung von Unterrichtseinheiten im naturw.-
techn. Sachunterricht 2stdg. n. V. (für Primarstufenlehrer) Wiesner

Kontaktstudium:

- 132279/13043 S Basiswissen: Thermodynamik, Fr 14.30–16.30 (Vb 11.4.) Brauner
- 132282/13043 PR Praktikum, Fr 16.30–18 (Vb 11.4.) Brauner

Betreuung von Staatsexamensarbeiten:

- 132295/13012 Anleitung z. wiss. Arbeiten ganztg. tgl. Jung
- 132305/13026 " " " " " " " " Weltner
- 132318/13034 " " " " " " " " Barth
- 132321/13043 " " " " " " " " Brauner

INSTITUT FÜR GESCHICHTE UND NATURWISSENSCHAFTEN

- 132334/13183 V Einführung in die Geschichte der frühen astronomischen Instru-
mente (in engl. Sprache), Mo 11–13 (Vb 7.4.) (alle Sem.) King
- 132347/13183 S Lesungen in arab. wiss. Texten, n. V. King
- 132350/13183 S Anleitung zur wiss. Arbeit für Doktoranden, n. V. King
- 132363/13138 V Einführung in die Astronomiegeschichte: Copernicus – Tycho,
Mi 14.15–15.45 (Vb 9.4.) (alle Sem.) Maeyama
- 132376/13072 V Newton u. Leibniz – ihre Beiträge zur klass. Physik II, Di 13–14
(Vb 8.4.) (alle Sem.) Saltzer
- 132389/13072 S z. Vorl., Di 16–19 (Vb 15.4.) (alle Sem.) Saltzer
- 132392/13072 S Kritische Bestandsaufnahme der mod. Wissenschaftstheorie IV,
Di 17–19 (Vb 17.4.) (ab 5. Sem.) Saltzer
- 132402/13072 Anleitung zur wiss. Arbeit für Doktoranden, Do ganztg., n. V. Saltzer
- 132415/13023 V Arab. Geographen III, Fr 15–16 (Vb 11.4.) (alle Sem.) Sezgin
- 132428/13023 S z. Vorl., Fr 16–17 Sezgin
- 132431/13023 S Lektüre arab. nat.-wiss. Texte f. Doktoranden, n. V. Sezgin

Mit dem richtigen
Bausparvertrag
hat man die
Zukunft im Griff.



BHW DISPO 2000.
Die neue Freiheit beim
Sparen und Bauen.

BHWA

Die Bausparkasse mit Ideen

Beratungsstelle:

6000 Frankfurt am Main, Goetheplatz 7, Fernruf (069) 299040

Bezirksleiterinnen:

Margit Ebe, Zum Morgengraben 30, 6237 Liederbach, Fernruf (069) 306680.

Sprechzeit in der Beratungsstelle Frankfurt:

mittwochs von 8.30 bis 12.30 Uhr und von 14.00 bis 17.00 Uhr

Helga Fromm, Hindemithstr. 29, 6457 Maintal-Wachenbuchen, Fernruf (06181) 82818

Sprechzeit in der Beratungsstelle Frankfurt:

montags von 8.30 bis 12.30 Uhr und von 14.00 bis 17.00 Uhr

FACHBEREICH 14: CHEMIE

Studiengänge: Chemie (Diplom), Lehramt an Gymnasien (L 3), Lehramt an Haupt- u. Realschulen (L 2).

Studienberatung: Vor dem Vordiplom: Prof. Dr. K. Hensen, Prof. Dr. M. Trömel.

Nach dem Vorexamen: Prof. Dr. H. Bock, Prof. Dr. H.D. Brauer, Prof. Dr. K. Hensen, Prof. Dr. G. Quinkert. Lehramtskand.: Prof. Dr. E. Fries. Ort der Lehrveranstaltungen: In der Regel in den Chem. Instituten in Niederursel: Hörsaalgebäude: H 1, H 2, H 3, Seminarräume: N 140-107, N 140-207, N 140-514, N 160-107, N 160-312, außerdem: NR = Klinikum Haus 75, Sandhofstraße, RM = Robert-Mayer-Str. 7-9 (Gr. Hörsaal), KG = Kerngebiet

Für Diplom-Studiengänge der Fachbereiche Physik (13), Biochemie, Pharmazie und Lebensmittelchemie (15), Biologie (16) und Geowissenschaften (17):

Hinweis: Stud. der Lebensmittelchemie nehmen an allen Veransth. des GS im Studiengang Dipl.-Chemie teil. Stud. der Mineralogie nehmen am Anorganisch-chem. Grundpraktikum für Chemiker teil.

140012/	PR Allgemeine u. Anorganische Chemie für Naturwissenschaftler (KG), Mo oder Fr 14-18, Vorbespr. 8.4., 13.30 Uhr (RM) (ab 2. Sem.); Grabner, van Eldik u. König	Gem.-Veranst.
140025/	S Allgemeine u. Anorganische Chemie für Naturwissenschaftler (RM), Di 14-16 (ab 2. Sem.); Grabner, van Eldik u. König	Gem.-Veranst.
140033/14090 V	Organ. Chemie für Biologen (Dipl.) (RM), Mo 8-10, Do 8-9 (Vb 7.4.) (2. u. 3. Sem.)	Engels
140041/14090 Ü	Organ. Chemie für Biologen (Dipl.) (RM), Do 9-10 (Vb 10.4.) (2. u. 3. Sem.)	Engels
140054/14090 PR	Org.-chem. Praktikum für Biologen (Dipl.) (NU) Kurspraktikum, beschr. Teilnehmerzahl, 22.9.-17.10., Vorbespr. in der Vort. im SS 86	Engels
140067/14009 V	Einführung in die Physik. Chemie f. Stud. m. Nebenfach Chemie, 3stdg. n.V. (Vb n.V.) (n. Vorex.)	Chun
140070/14009 Ü	zur Vort. 140067, 1stdg. n.V. (Vb n.V.) (n. Vorex.)	Chun
140083/14009 PR	Physikal. Chemie f. Stud. m. Nebenfach Chemie, 2tg., ganztg. n.V. (Vb n.V.) (n. Vorex.)	Chun
140096/14009 S	z. PR 140083, 1stdg. n.V. (Vb n.V.) (n. Vorex.)	Chun

Für Studierende der Medizin und Zahnmedizin:

Alle Veranstaltungen finden im Klinikum statt. S. die entspr. Ankündigungen im Fb 19, S. 139 u. 147

140106/14022 KO	Autodidaktisches Erarbeiten chem. Grundlagen, 1stdg. (Vb n.Ank.) (2. Sem.)	W. Ried
-----------------	--	---------

Für Studierende der Chemie:

140119/14014 V	Orientierungsveranst. für Stud. der Chemie (Dipl.), nur am 7.4., 11-12 (H 1)	Hensen
140122/14011 V	Orientierungsveranst. für Lehramtskand., nur am 7.4., 11-12 (H 3)	Fries

INSTITUT FÜR ANORGANISCHE CHEMIE

Für Studierende der Lehramter:

140135/14027 V	Grundlagen der Anorg. Chemie (RM), Di Fr 8-10 (Vb 8.4.)	Sterzel
----------------	---	---------

140148/14029 V	Anorg. Chemie für Stud. des Lehramtes an Gymnasien (NU), Mi 10-12 (Vb n.Ank.) (2. Sem.)	Trömel
140151/14029 PR	Anorg. Chemie für Stud. des Lehramtes an Haupt- und Realschulen, Mo 9-18 (Vb n.Ank.) (2. Sem.)	Trömel
140164/14029 S	Anorg. Chemie für Stud. des Lehramtes an Haupt- und Realschulen, Mo 9-10 (Vb n.Ank.) (2. Sem.)	Trömel
140177/14029 PR	Anorg. Chemie I für Stud. des Lehramtes an Gymnasien, Mo 8-18, Di Mi 13-18 (Vb n.Ank.) (2./3. Sem.)	Trömel
140180/14029 S	Anorg. Chemie I für Stud. des Lehramtes an Gymnasien, Di 13-15 (Vb n.Ank.) (2./3. Sem.)	Trömel
140193/14029 PR	Anorg. Chemie II für Stud. des Lehramtes an Gymnasien, 2 Wochen ganztg. (Vb n.Ank.) nach dem Zwischenexamen	Trömel
140203/14029 S	Anorg. Chemie II für Stud. des Lehramtes an Gymnasien, Fr 15-17 (Vb n.Ank.), nach dem Zwischenexamen	Trömel

Für Studierende der Chemie (Diplom):

a) Pflichtveranstaltungen im GS:

140216/14006 V	Einführung in das Anorg.-chem. Praktikum I (H 1), nur am 7.4., 12-13	Bock
140229/14027 V	Grundlagen der Anorg. Chemie (RM), Di Fr 8-10 (Vb 8.4.)	Sterzel
140232/	PR Anorg.-chem. Grundpraktikum für Stud. der Chemie, ganztg. (Vb n.Ank.) (1. u. 2. Sem.); Bock, Kaim u. König	Gem.-Veranst. Kaim König
140245/14086 S	Anorg. Chemie (H 1), Mo 13-15 (Vb n.Ank.) (1./2. Sem.)	
140258/14018 V	Analyt. Chemie II (H 1), Fr 12-14 (Vb n.Ank.) (1./2. Sem.)	
140261/14006 V	Anorg. Chemie II (H 1), Mo 8-10 Mi 9-10 (Vb 9.4.) (4. Sem.)	Bock

b) Pflichtveranstaltungen im HS:

140274/14006 PR	Anorg.-chem. Praktikum II, Teil A, ganztg. (Vb 8.4.) (8. Sem.)	Bock
140287/14006 S	Anorg.-chem. Praktikum II, Teil A, (H 3), Di 8-10 (Vb 15.4.) (8. Sem.)	Bock
140290/14085 Ü	Prakt. Anorg. Chemie II, Teil A, (N 140-517), 2stdg. (Vb n.Ank.)	Rosmus
140300/	PR Anorg. Chemie II, Teil B, ganztg. (Vb 7.4.) (8. Sem.); Bock, Kaim, König, Rosmus, Sterzel u. Trömel	Gem.-Veranst. Rosmus
140313/	V Anorg. Chemie IV (H 2), Mo 8-10 (Vb 15.4.) (8. Sem.)	

c) Wahlpflichtveranstaltungen im HS:

140326/14004 V	Radiochemie, 2stdg. (Vb n.Ank.)	König
140339/14004 PR	Radiochemie, 2 Wochen ganztg. (Vb n.Ank.)	König
140342/	V Chemische Analytik, 2stdg. (Vb n.Ank.); Grabner, Kelker u. König	Gem.-Veranst.
140355/	PR Prakt. Übungen zur chem. Analytik, 14tgl. (Vb n.Ank.); Grabner, Kelker u. König	Gem.-Veranst.

d) Weitere Veranstaltungen:

140368/14029 V	Kristallchemie der Sauerstoff-Verbindungen, Fr 11-12 (Vb 11.4.)	Trömel
140371/14086 V	Bioanorganische Chemie (H 2), Do 14-16 (Vb n.Ank.)	Kaim
140384/14080 V	Ausgew. Kapitel der anorg.-chem. Technologie (Vb n.Ank.)	Offermanns
140397/14029 S	Festkörperchemie, Fr 13-15 (Vb 11.4.)	Trömel
140407/14027 S	Schwingungsspektren von Festkörpern, Mo 9-10 (Vb n.Ank.)	Sterzel
140410/14086 S	für wiss. Mitarbeiter, 2stdg. (Vb n.Ank.)	Kaim
140423/14085 S	für wiss. Mitarbeiter, 2stdg. (Vb n.Ank.)	Rosmus

e) Kolloquien:

140436/	KO Anorg.-chem. Koll., Di 17-19 (H 1) (n. bes. Ank.); Bock, Kaim, König, Rosmus, Sterzel u. Trömel	Gem.-Veranst.
140449/	S Anorg.-chem. Seminar für wiss. Mitarbeiter u. Chemiestud. nach d. Vorex. (H 2), Do 16-18 (Vb n.Ank.); Bock, Kaim, Rosmus, Sterzel u. Trömel	Gem.-Veranst.
140452/	KO Chem. Analytik (n. bes. Ank.); Grabner, Kelker u. König	Gem.-Veranst.

f) Wiss. Arbeiten:

140465/14004	Anleitung zu selbst. wiss. Arbeiten, ganztg.	Bock
140478/14086	" " " " " "	Kaim
140481/14018	" " " " " "	König
140494/14085	" " " " " "	Rosmus
140504/14027	" " " " " "	Sterzel
140517/14029	" " " " " "	Trömel

INSTITUT FÜR ORGANISCHE CHEMIE

Für Studierende der Lehrämter

140520/14024 V	Org. Chemie f. Stud. der Lehrämter (NU), Mo 8-10, Do 8-9 (Vb 10.4.) (2. u. 3. Sem.)	Rosenmund
140533/14024 Ü	Org. Chemie f. Stud. der Lehrämter (NU), Do 9-10 (Vb 10.4.) (2. u. 3. Sem.)	Rosenmund
140546/14024 S	Org. Chemie f. Stud. des Lehramtes an Haupt- u. Real- schulen (NU), 1stdg. n.Ank.	Rosenmund
140559/	PR Org.-chem. Praktikum I für Stud. des Lehramtes an Gymna- sien, Mo-Fr 9-18 (Vb 7.4.) (4. Sem.). Einführung in das Org.-chem. Praktikum I nur am 7.4., 9-11 (H 1); Rosenmund, Rehm u. H. Kessler	Gem.-Veranst.
140562/14017 S	Org. Chemie I für Stud. des Lehramtes an Gymnasien, Do 8-10 (H 1) (Vb 10.4.) (4. Sem.)	H. Kessler
140575/	PR Org.-chem. Praktikum II für Stud. des Lehramtes an Gymna- sien, 2 Wochen, ganztg. (auch NR) (Vb 1.4.) (7. Sem.); Quinkert u. a. HL der Org.-Chemie	Gem.-Veranst.
140588/14020 S	Organ. Chemie II für Stud. des Lehramtes an Gymnasien, Fr 16-18 (H 1) (Vb 4.4.) (7. Sem.)	Quinkert

Für Studierende der Chemie (Dipl.):

a) Pflichtveranstaltungen im GS:

140591/14020 V	Organ. Chemie II: Reaktionen org. Verbindungen, Di Fr 8-10 (H 1) (Vb 8.4.) (3./4. Sem.)	Quinkert
140601/14020 Ü	Organ. Chemie II, Di 10-11 (Gruppe 1, H 1), Fr 10-11 (Gruppe 2, H 1) (Vb 8.4.) (3./4. Sem.)	Quinkert
140614/	PR Org.-chem. Praktikum I, Mo-Fr 9-18 (Vb 7.4.) (4. Sem.) Einführung in das Org.-chem. Praktikum I nur am 7.4., 9-11 (H 1); H. Kessler, Quinkert u. Rehm	Gem.-Veranst.
140627/14017 S	Organ. Chemie I, Do 8-10 (H 1) (Vb 10.4.) (4. Sem.)	H. Kessler

b) Pflichtveranstaltungen im HS:

140630/14017 V	Organ. Chemie IV: Strukturbestimmung organ. Verbindungen, Di Fr 8-10 (H 2) (Vb 8.4.) (6. Sem.)	H. Kessler
140643/14017 Ü	Organ. Chemie IV, Di 10-11 (Gruppe 1, H 2), Fr 9-10, (Gruppe 2, H 3)	H. Kessler
140656/14012 PR	Org.-chem. Praktikum II/A (Analyt. Teil) (3.3.-4.4.), ganztg. (5. Sem.)	Fritz
140669/14012 S	zum Organ.-chem. Praktikum II/A, 1stdg. (Vb n.Ank.) (5. Sem.)	Fritz

140672/	PR Org.-chem. Praktikum II/B (Präp. Teil), Mo-Fr 8-18 (auch NR) (Vb 1.4.) (7. Sem.); Quinkert u. a. HL der Org. Chem.	Gem.-Veranst. Quinkert
140685/14020	S Organ. Chemie II/B, Fr 16-18 (H 1) (Vb 11.4.) (7. Sem.)	
c) Wahlpflichtveranstaltungen im HS:		
140698/14063	V Chemie-Information, Mi 13-15 (H 1) (Vb 23.4.) (ab 5. Sem.)	Rehm
140708/17102	V Anwendungen der Kristallstrukturbestimmung, 2stdg. n.V. (ab 5. Sem.)	Bats
140711/17102	Ü zur Anwendung der Kristallstrukturbestimmung, 1stdg. n.V. (ab 5. Sem.)	Bats
d) Weitere Veranstaltungen:		
140724/14081	V Chem. Aspekte der Arzneimittelsynthese, Blockveranst., Mo-Fr 8.30-10 (1.-5.7.) (ab 5. Sem.)	Bartmann
140737/14082	V Chemie, Technologie u. Toxikologie organ. Wirkstoffe, Di 16-18 (H 3) (Vb n.Ank.) (ab 5. Sem.)	Kleemann
140740/	S Gemeinsames Seminar, Mo 9-11 (n.Ank.) (N 160-312); Quinkert u. Rehm	Gem.-Veranst.
140753/14017	S f. Mitarbeiter, Fr 12.30-14 (N 160-312)	H. Kessler
140766/14022	S f. Dipl. u. Doktoranden, 2stdg. (n.V.) (NR)	W. Ried
140779/14022	KO über laufende Arbeiten, 1stdg. (n.V.) (NR)	W. Ried
140782/14012	S für Mitarbeiter, 2stdg. (n.V.)	Fritz
140795/14024	S für Mitarbeiter, 2stdg. (n.V.)	Rosenmund
	S für Mitarbeiter, 2stdg. (n.V.)	Engels
e) Kolloquium:		
140805/	KO Chem. Kolloquium des Inst. für Organ. Chemie, Di 17.30 (H 1) (n. bes. Ank.); HL des Inst. f. Org. Chemie	Gem.-Veranst.
f) Wiss. Arbeiten:		
140818/14090	Anleitung zu selbst. wiss. Arbeiten, ganztg. tgl.	Engels
140821/14012	" " " " " " "	Fritz
140834/14017	" " " " " " "	Kessler
140847/14083	" " " " " " "	Montforts
140850/14020	" " " " " " "	Quinkert
140863/14063	" " " " " " "	Rehm
140876/14022	" " " " " " "	W. Ried
140889/14024	" " " " " " "	Rosenmund
140892/14030	" " " " " " "	Wilk

ARBEITSGRUPPE FÜR INFORMATIONSWISSENSCHAFTEN IN DER CHEMIE

140902/14075	V Informationswissenschaft I: Systemanalyse von Forschungs- u. Informationsprozessen in der Chemie, 2stdg., 14tgl. (n.V.)	Kunz
140915/14075	Anleitung zu selbst. wiss. Arbeiten, ganztg. tgl.	Kunz

INSTITUT FÜR PHYSIKALISCHE UND THEORETISCHE CHEMIE

Für Studierende und Lehrämter:

140928/14015	V Einführung in die Physikal. Chemie f. Stud. der Lehrämter, Di 9-11 u. 12-13 (Vb 8.4.) (ab 2. Sem.)	Heydtmann
140931/	P Physikal.chem. Praktikum I f. Stud. des Lehramts an Gymnasien, Do 9-18, Fr 10-18 (Vb 11.4.) (ab 3. Sem.); H.-D. Brauer u. Heydtmann	Gem.-Veranst.
140944/14008	S Physikal. Chemie I f. Stud. des Lehramts an Gymnasien, Fr 8-10 (H 3) (Vb 18.4.) (ab 3. Sem.)	H.-D. Brauer
140957/	PR Physikal.-chem. Praktikum II f. Stud. des Lehramts an Gymnasien, Do 10-18, Fr 9-18 (Vb 11.4.) (ab 5. Sem.); H.-D. Brauer u. Heydtmann	Gem.-Veranst.

- 140960/14015 S** Physikal. Chemie II f. Stud. des Lehramts an Gymnasien, Do 8-10 (H 3) (Vb 17.4.) (ab 5. Sem.) **Heydtmann**
- Für Studierende Chemie (Dipl.):**
- a) Pflichtveranstaltungen im GS:**
- 140973/14019 V** Mathematik f. Chemiker II, Mo Mi Do 9-10 (KG) (Magnus-Hörsaal) (Vb 9.4.) (2. Sem.) **Kohlmaier**
- 140986/14019 Ü** Mathematik für Chemiker II, Do 8-9 (KG) (Magnus-Hörsaal) (Vb 10.4.) (2. Sem.) **Kohlmaier**
- 140999/ PR** Physikal.-chem. Praktikum für Chemiker I, ganztg. tgl. 1/2 Sem. (Vb 7.4.) (3. Sem.); F. Becker, Comes u. Hensen **Gem.-Veranst. F. Becker**
- 141008/14005 S** Physikal. Chemie I, Fr 16-18 (H 2) (Vb 11.4.) (3. Sem.)
- 141011/ V** Physikal. u. Theor. Chemie I (Thermodynamik, Elektrochemie), Di Do 12-14 (H 1) (Vb n.Ank.) (2. Sem.); Comes u. Grabner **Gem.-Veranst.**
- 141024/ Ü** Physikal. u. Theor. Chemie I (Thermodynamik, Elektrochemie), Mi 12-13 (H 1) (Vb n.Ank.) (2. Sem.); Comes u. Grabner **Gem.-Veranst.**
- b) Pflichtveranstaltungen im HS:**
- 141037/ PR** Physikal.-chem. Praktikum für Chemiker II, ganztg. tgl. (Vb 7.4.) (6. Sem.); F. Becker, Comes u. Hensen **Gem.-Veranst. Hensen**
- 141040/14014 S** Physikal. Chemie II, Fr 16-18 (H 3) (Vb 11.4.) (6. Sem.)
- 141053/14047 V** Physikal. u. Theor. Chemie IV (Quantenmechanik II, Chem. Bindung), Mi 9-11, Fr 10-11 (H 2) (Vb 9.4.) (6. Sem.) **Reinsch**
- 141066/14047 Ü** Physikal. u. Theor. Chemie IV (Quantenmechanik II, Chem. Bindung), Fr 11-12 (H 2) (Vb 11.4.) (6. Sem.) **Reinsch**
- c) Pflichtveranstaltungen:**
- 141079/14008 V** Chemie des Singulett-Sauerstoffs, 1stdg. (Vb n.V.) (5. Sem.) **H.-D. Brauer**
- 141082/14066 PR** Laser u. Überschallstrahlexp. i.d. modernen Spektroskopie, ganztg. 2 Wochen (Vb n.V.) **Comes**
- 141095/14088 V** Anorg. Hochdruckchemie: Kinetik u. Mechanismen, 2stdg. (Vb n.V.) (ab 5. Sem.) **van Eldik**
- 141105/14088 PR** Mechanistische Untersuchungen unter Anwendung von Hochdruckmethoden, n.V., 1 Woche (ab 7. Sem.) **van Eldik**
- 141118/14014 V** Einführung in die Theorie der chem. Bindung III „Spektroskopie“, Do 16-18 (H 1) (Vb 10.4.) (5.-8. Sem.) **Hensen**
- 141121/14014 S** Theoretikum: Gruppentheorie, 2 Wochen ganztg. (H 1) (Vb n.V.) (5.-8. Sem.) **Hensen**
- 141134/14015 PR** Analyt. Methoden i.d. Kinetik von Gasreaktionen, 2 Wochen n.V. (Vb n.V.) (ab 5. Sem.) **Heydtmann**
- 141147/14019 V** Modelle u. Simulation in der ökolog. Chemie, Di 10-11.30 (N 120-107) (Vb 8.4.) (ab 5. Sem.) **Kohlmaier**
- 141150/14019 Ü** Modelle u. Simulation in der ökolog. Chemie, Demonstration am Kleinrechner, Di 11.30-13 (N 120-107) (Vb 8.4.) (ab 5. Sem.) **Kohlmaier**
- 141163/14047 V** Die Theorie der „Equation of Motion“, Do 14-16 (N 120-107) (Vb 17.4.) (8. Sem.) **Reinsch**
- d) Weitere Veranstaltungen:**
- 141176/14060 V** Grundlagen der Korrosion, Fr 10-11 (Vb n.Ank.) (ab 5. Sem.) **Grabner**
- 141189/14043 V** Mechanismen lokaler Korrosionsvorgänge, (Vb n.V.) (ab 6. Sem.) **Heitz**
- 141192/14075 V** Physikal. Chemie der Hochpolymeren II (Vb n.V.) (6.-8. Sem.) **Pusch**
- 141202/14005 S** für eigene Mitarbeiter, Mi 14-16 (N 140-107) (8. Sem.) **F. Becker**

141215/	S für eigene Mitarbeiter, Mi 13–15 (Vb n.V.) (8. Sem.); H.-D. Brauer u. van Eldik	Gem.-Veranst.
141228/14009	S für eig. Mitarbeiter u. Gäste, 2stdg. n.V. (Vb n.V.) (n. Vorex.)	Chun Comes
141231/14066	S für eig. Mitarbeiter, Mi 17–19 (Vb n.Ank.)	
141244/14066	S Forschungsseminar SFB 1258, Frankfurt, Mainz, Darmstadt (Vb n.Ank.) (alle Sem.)	Comes van Eldik Grabner Hensen Heydtmann
141257/14088	S für eig. Mitarbeiter, Di 9–11 (Vb n.V.) (ab 7. Sem.)	
141260/14060	S für eig. Mitarbeiter, Fr 11–12 (Vb n.Ank.)	
141273/14014	S für eig. Mitarbeiter, (Vb n.V.)	
141288/14015	S für eig. Mitarbeiter u. Gäste, (Vb n.V.) (ab 7. Sem.)	
141299/14019	S für eig. Mitarbeiter, Mi 14–16 (N 120–111) (Vb 9.4.) (ab 7. Sem.)	Kohlmaier Reinsch
141309/14047	S für eig. Mitarbeiter, Di 14–16 (N 120–107) (Vb 15.4.)	
141312/14087	S über Methoden der Theoret. Chemie, 2stdg. n.V. (Vb 8.4.) (ab 7. Sem.)	Werner
e) Veranstaltungen zur Strahlenschutzkunde:		
141325/14051	V Fachkunde im Strahlenschutz – Grundkurs – für Fachkunder- gruppe 4.1 u. 4.2, offene radioakt. Stoffe auch Kurs Ia, insg. 40 Std. (KG) (Vb n.Ank.)	Ilse
141338/14051	V Fachkunde im Strahlenschutz – Grundkurs – für Fachkunder- gruppe 2.2, Umschl. Strahler auch Kurs Ic, insg. 40 Std. (KG) (Vb n.Ank.)	Ilse
141341/14051	V Fachkunde im Strahlenschutz – Sonderkurs – für Fachkunder- gruppe 2.1, Fest eingebaute U-Strahler auch Kurs Ib, insg. 16 Std. (KG) (Vb n.Ank.)	Ilse
141354/14051	V Fachkunde im Strahlenschutz für den Umgang mit Röntgen- einrichtungen u. Stör-Str. bei Nicht-med. Verwendung auch Kurs II, 1stdg. (KG) (Vb n.Ank.)	Ilse
141367/14051	V Sonderkurs f. Tätigkeiten nach § 20 a der Strahlen- schutzverordnung (Arb. in Fremdanl.) Fachkundergruppe 5 auch Kurs III, insg. 16 Std. (KG) (Vb n.Ank.)	Ilse
f) Kolloquium:		
141370/	KO Physikal.-chem. Kolloquium, Di 17.30 (H 2) (n. bes. Ank.) alle HL des Instituts	Gem.-Veranst.
g) Wiss. Arbeiten		
141383/14005	Anleitung zu selbst. wiss. Arbeiten, ganztg. tgl.	F. Becker H.-D. Brauer
141396/14008	" " " " " " " "	Chun
141406/14009	" " " " " " " "	Comes
141419/14066	" " " " " " " "	van Eldik
141422/14088	" " " " " " " "	Grabner
141435/14060	" " " " " " " "	Heitz
141448/14043	" " " " " " " "	Hensen
141451/14014	" " " " " " " "	Heydtmann
141464/14015	" " " " " " " "	Kohlmaier
141477/14019	" " " " " " " "	Reinsch
141480/14047	" " " " " " " "	Werner
141493/14087	" " " " " " " "	

INSTITUT FÜR DIDAKTIK DER CHEMIE

Veranstaltungsort: Chemische Institute Niedersursel

Für Studierende des Lehramtes an Haupt- und Realschulen (Sek. St. I, L 2)

141503/14011 PR Chem. Schulversuche I, Di 11–13 (Vb 8.4.) (ab 1. Sem.) Fries

141516/14011	S Chem. Schulversuche I, Di 10-11 (Vb 8.4.) (ab 1. Sem.)	Fries
141529/14011	V Methodik u. Didaktik d. Chemieunterrichts, Di 13-14 (Vb 8.4.) (ab 2. Sem.)	Fries
141532/	Fachdidakt. Proseminar, 2stdg. n.V. (ab 2. Sem.); Fries u. Heß	Gem.-Veranst.
141545/	Fachdidakt. Oberseminar: Lehrplantheorie u. Lehrpläne für den Chemieunterricht, n.V. (ab 5. Sem.); Fries u. Schleip	Gem.-Veranst.
141558/14048	PR Chem. Schulversuche II, 2stdg. n.V. (Vb n.V.) (ab 2. Sem.)	Heß
141561/14048	S Chem. Schulversuche II, 1stdg. n.V. (Vb n.V.) (ab 2. Sem.)	Heß
141574/14048	V Chem. Großprozesse i. Chemieunterricht II, Di 12-13 (Vb 8.4.) (ab 4. Sem.)	Heß
141587/14048	E Besichtigung chem. Großbetriebe, n.V.	Heß
141590/90120	Hosp. m. eigenen Unterrichtsversuchen I u. II, Gr. 1 u. 2, 3stdg. n.V.	Weiß
141600/90149	Hosp. m. eigenen Unterrichtsversuchen, Di 13-19 (Vb 8.4.)	Sandig
141613/	Ü Auswertung des Schulpraktikums n.V.	Sandig
Für die Studierenden des Lehramtes an Gymnasien Sek. St. II, L 3:		
141626/14011	PR Chem. Schulversuche I: Di 14-15 (Vb 8.4.) (ab 5. Sem.)	Fries
141639/14011	S Di 15-17 (Vb 8.4.) (ab 5. Sem.)	Fries
141642/	S Fachdidakt. Proseminar, Di 10.30-12 (Vb 8.4.) (ab 5. Sem.); Fries u. Heß	Gem.-Veranst.
141655/	V Fachdidakt. Oberseminar: Anschauungsmittel i. Chemieunterricht, Mi 11-12.30 (Vb 9.4.) (ab 6. Sem.); Fries u. Schleip	Gem.-Veranst.
141668/14049	PR Chem. Schulversuche II, Do 10-12 (Vb 10.4.) (ab 6. Sem.)	Schleip
141671/14049	S Chem. Schulversuche II, Do 9-10 (Vb 10.4.) (ab 6. Sem.)	Schleip
141684/14048	Hospitationen mit eig. Unterrichtsversuchen, Mi, 3stdg. n.V. (Vb 9.4.) (ab 7. Sem.)	Heß
141697/14049	PR Übungen zum Chemieunterricht: Grundkurs 12/I: Elektro- chemie, Mi 16-18 (Vb 9.4.)	Schleip
141707/14049	S Grundkurs 12/I: Elektrochemie, Mi 15-16 (Vb 9.4.)	Schleip
Wahlveranstaltungen:		
141710/14048	S Vorbereitungen auf das Schulpraktikum, 2stdg. n.V. (Vb n.V.) (Gr. I)	Heß
141723/90149	Ü Vorbereitungen auf das Schulpraktikum, 2stdg. n.V. (Vb n.V.) (Gr. II)	Sandig
141736/90120	Ü Vorbereitungen auf das Schulpraktikum, Do 15-16.30 (Vb 10.4.) (Gr. III)	Weiß
141749/	S Grundlegender Chemieunterricht in den Klassen 8, 9 u. 10 (Teil IV), Mi 13.30-15 (Vb 9.4.); Fries u. Schleip	Gem.-Veranst.
141752/14049	S für Examenskand. (Vb n.V.) (ab 7. Sem.)	Schleip
Wissenschaftliche Arbeiten:		
141765/14011	Anleitung zu selbst. wiss. Arbeiten in der Didaktik Chemie, Mo-Fr, ganztg. tgl.	Fries
141778/14049	Anleitung zu selbst. wiss. Arbeiten in der Didaktik Chemie, Mo-Fr, ganztg. tgl.	Schleip
141781/14048	Anleitung zu selbst. wiss. Arbeiten in der Didaktik Chemie, Mo-Fr, ganztg. tgl.	Heß

FACHBEREICH 15: BIOCHEMIE, PHARMAZIE UND LEBENSMITTELCHEMIE

Allg. Stud.-Berat. f. Pharmaziestud. u. Bewerber z. Pharmaziestud., Mo Mi 11–12 Uhr im Inst. f. Pharm. Chemie (Dr. Ueberall), Georg-Voigt-Str. 14.

Berat. in Dipl.- u. Prom.-Angef. des Faches Pharmazeut. Chemie erfolgt n. Anmeldg. durch d. Professoren d. Inst. f. Pharm. Chemie.

Das Inst. f. Pharm. Biologie führt Fr 10–12 Uhr (Prof. Schneider), Georg-Voigt-Str. 16, Beratungen in Dipl.- u. Prom.-Angef. durch, Fragen d. allg. Stud.-Angef. d. Fachgebietes beantwortet Dr. Löbenberg, Mo 9–10 Uhr.

Das Inst. für Pharm. Technologie führt Fr 11–12 Uhr; Georg-Voigt-Str. 16, Zi 106/7, Beratungen in allg. Stud.-Angef. d. Fachgebietes sowie in Dipl.- u. Prom.-Angef. durch.

Das Inst. f. Lebensmittelchemie (Prof. Töth), Robert-Mayer-Str. 7–9, führt Beratungen für Stud. der Lebensmittelchemie, n.V., durch.

PHARMAZEUTISCHE CHEMIE

Grundstudium:

150015/15043 V	Einführung in die allgemeine u. anorgan. Chemie, 3stdg. (Vb n. Ank.) (1. Sem.)	Ehlers
150028/15081 V	Einführung in die anorgan. Analyse, 2stdg. (Vb n. Ank.) (1. Sem.)	Surmann
150031/15081 V	Anorgan. Chemie, 2stdg. (Vb n. Ank.) (1.–2. Sem.)	Surmann
150044/15004 V	Organ. Chemie II, Mo Mi Fr 9–10 (Vb 7.4.) (2.–3. Sem.)	Linde
150057/15025 V	Einführung in die anorgan. Analyse (instrument. Anal.), Mi 10–11 (Vb 9.4.) (2. Sem.)	H. Hoffmann
150060/15025 V	Grundlagen der Stöchiometrie, Mo 12–13 (Vb 7.4.) (2. Sem.)	H. Hoffmann
150073/15043 V	Einführung in die pharmazeut. Analytik, 2stdg. (Vb n. Ank.) (3.–4. Sem.)	Ehlers
150086/15007 V	Pharmazeut. Chemie V unter Berücks. der Untersuchungsmethoden des Arzneibuches, Mo Di Mi Fr 11–12 (Vb 8.4.) (3.–7. Sem.)	Oelschläger
150099/15025 V	Instrumentelle Analytik II, 1stdg. (Vb n. Ank.) (4. Sem.)	H. Hoffmann
150109/15004 PR	Analytisch-chem. Praktikum I, Mo–Fr ganztg. (Vb 7.4.) (1. Sem.)	Linde
150112/15007 PR	Analytisch-chem. Praktikum II, Mo–Fr ganztg. (Vb 7.4.) (2. Sem.)	Oelschläger
150125/15004 PR	Pharmazeutisch-chem. Praktikum I, Mo–Fr ganztg. (Vb 7.4.) (3. Sem.)	Linde
150138/15025 PR	Pharmazeutisch-chem. Praktikum II, Mo–Fr ganztg. (Vb 7.4.) (4. Sem.)	H. Hoffmann

Hauptstudium:

150141/15007 V	Pharmazeut. Chemie V unter Berücks. der Untersuchungsmethoden des Arzneibuches, Mo Di Mi Fr 11–12 (Vb 8.4.) (3.–7. Sem.)	Oelschläger
150154/15025 V	Einführung in die Biochemie, Mi Do Fr 8–9 (Vb 9.4.) (5. Sem.)	H. Hoffmann
150167/15038 V	Einführung in die Untersuchung von Arzneigemischen, Mi 8–10 (Vb 9.4.) (6. Sem.)	Blume
150170/15025 PR	Pharmazeutisch-chem. Praktikum III, Teil A: Biochemie u. Klin. Chemie, Mo–Fr ganztg. (Vb 7.4.) (5. Sem.)	H. Hoffmann
150183/15007 PR	Pharmazeutisch-chem. Praktikum III, Teil B: Biopharmazie; spez. Biotransformation, Mo–Fr ganztg. (Vb 7.4.) (5. Sem.)	Oelschläger

150196/15007	PR Pharmazeutisch-chem. Praktikum IV, Mo-Fr ganztg. (Vb 7.4.) (7. Sem.)	Oelschläger
150206/	S Pharmazeut. Seminar, Mi 17-18 14tgl. n.V. (3.-7. Sem.); Oelschläger, G. Schneider, Mutschler, Linde, H. Hoffmann u. Kreuter	Gem.-Veranst. Oelschläger
150219/15007	S Pharmazeutisch-chem. Exkursion (7. Sem.)	Oelschläger
	Aufbaustudium:	
150222/15007	Anf. z. wiss. Arbeiten, Mo-Fr ganztg. (Dipl. u. Doktoranden)	Oelschläger
150235/15004	" " " "	Linde
150248/15025	" " " "	H. Hoffmann

PHARMAZEUTISCHE BIOLOGIE

Grundstudium:

150251/15008	V Systematik der Arzneipflanzen II, Mi 12-13 (Vb 9.4.) (3. u. 4. Sem. sowie Teilnehmer des PR 150277)	G. Schneider
150264/15014	V Grundlagen der Pharmazeut. Biologie (Anatomie, Histologie, Morphologie), Mo 12-13 (Vb 14.4.) (Teilnehmer des PR 150277)	Löbenberg
150277/10514	PR Pharmazeut. Biologie I (mikroskop. Untersuchungen), Mi 14-18 (Vb 16.4.) (4. Sem.)	Löbenberg
150280/	E Botanisch-pharmakognost. Führungen, Do 8-10 u. n.V.; G. Schneider, Rauwald u. M. Willems	Gem.-Veranst.

Hauptstudium:

150293/15008	V Pharmazeut. Biologie I, Mi Di Fr 9-10 (Vb 8.4.) (5. u. 6. Sem.)	G. Schneider
150303/15082	V Pflanzl. u. tierische Gifte sowie Mykotoxine, Do 11-13 (Vb 10.4.) (5.-7. Sem.)	Rauwald
150316/15008	PR Pharmazeut. Biologie II (Drogenuntersuchungen), tgl. 13-17, 8.4.-2.5. (5. Sem.); G. Schneider u. Rauwald	Gem.-Veranst.
150329/15014	S Grundlagen zur Erkennung von Drogen, Do 9-11, 10.4.-22.5. (Teilnehmer des PR 150316)	Löbenberg
150332/	PR Pharmazeut. Biologie III (Methoden der phytochem. Unter- suchungen), ganztg. Blockpraktikum, 26.5.-4.7. (7. Sem.); Rauwald u. M. Willems	Gem.-Veranst.
	Aufbaustudium:	
150345/15008	Anleitung zu selbst. wiss. Arbeiten, tgl. (Vb 8.4.)	G. Schneider
150358/15082	" " " "	Rauwald

PHARMAZEUTISCHE TECHNOLOGIE

Grundstudium:

150361/15061	V Einführung in die Arzneiformenlehre, Di 12-14 (Vb 8.4.) (2. Sem.)	Herzfeldt
150374/15074	PR Propädeutische Arzneiformenlehre, Di 14-18 u.n.V. (Vb 8.4.) (2. Sem.) (unter Mitarbeit v. Herzfeldt)	Kreuter

Hauptstudium:

150387/15056	V Arzneiformenlehre, Teil III, Mo Mi Fr 10-11 (Vb 9.4.) (5., 6., 7. Sem.)	Ross
150390/15074	PR Arzneiformenlehre, ganztg. tgl. bis 18 Uhr (Vb 7.4.) (6. Sem.)	Kreuter
150400/15074	V Physikal. u. pharmakokinet. Grundlagen der Arzneiformen- lehre, n.V.	Kreuter
150413/15074	E Pharmaz.-techn. Betriebsbesichtigungen, n.V. (2. u. 6. Sem.) (unter Mitarbeit v. Ross u. Herzfeldt)	Kreuter

Aufbaustudium:

150426/15074 Anleitung zu wiss. Arbeiten (Doktoranden), ganztg. tgl. Kreuter

**WEITERE UNTERRICHTSVERANSTALTUNGEN
NACH DER APPR.-ORDNUNG FÜR APOTHEKER**

150439/15029 V Diätetik für Pharmazeuten, 2stdg. n.V. (4.-5. Sem.) Huth
 150442/15057 V Einführung in die medizin. Mikrobiologie, Hygiene u. Immunbiologie, 1stdg. n.V. Rangoonwala
 150455/ PR Med. Mikrobiologie, n.V. (6. Sem.); Knothe u. V. Schäfer Gem.-Veranst.
 150468/15015 V+S Spezielle Rechtsgebiete f. Apotheker, 2stdg. n.V. Völler
 (6. u. 7. Sem.)

LEBENSMITTELCHEMIE

Hauptstudium:

150484/15062 V Studium der Lebensmittelchemie, Di 9-11 (einmalig am 8.4.) Tóth
 (5. Sem.)
 150497/15072 V Grundlagen der Lebensmittelchemie, II, Di 9-11 (Vb 15.4.) Wohlfarth
 (5.-6. Sem.)
 150507/15062 V Spezielle Lebensmittelchemie II, Mi 9-11 (Vb 16.4.) Tóth
 (6.-8. Sem.)
 150510/15058 V Lebensmitteltechnologie I; Di 16-18, 14tgl. (Vb 8.4.) von Rymon-
 (5.-8. Sem.) Lipinski
 150523/15040 V Lebensmittelrechtl. Grundlagen für Lebensmittelchemiker II, Keding
 Fr 13-15, 14tgl. (Vb 11.4.) (5.-8. Sem.)
 150536/15075 V Technologie u. Chemie der Getränke, Do 10-12, 14tgl. Dietrich
 (Vb 10.4.) (6.-8. Sem.)
 150549/15083 V Immunchemische Analyse von Proteinen in der Lebensmittel- Baudner
 chemie, Do 15-17, 14tgl. (Vb 17.4.) (5.-8. Sem.)
 150552/15018 V Spezielle Fragen des Lebensmittelrechts, Mi 8-10, 14tgl. Schiedermaier
 (Vb 16.4.) (5.-8. Sem.) Kutzki
 150565/15064 V Eiweiß-Analytik, Fr 10-12, 14tgl. (Vb 11.4.) (5.-8. Sem.)
 150578/19250 V+PR Chem. Toxikologie, Mo 13.30-16.30 (Vorb. 7.4.) Raudonat
 (5.-8. Sem.) Raudonat
 150581/19250 S Die Praxis der chem. toxikolog. Analyse, n.V. (8. Sem.)
 150594/15062 PR Lebensmittelchem. Praktikum I, ganztg. tgl. (Vb 7.4.) Tóth
 (5. Sem.) Tóth
 150604/15062 S z. PR 150594, Do 17-18 (Vb 10.4.)
 150617/15062 PR Lebensmittelchem. Praktikum II, ganztg. tgl. (Vb 7.4.) Tóth
 (6. Sem.)
 150620/15062 PR Lebensmittelchem. Praktikum III, ganztg. tgl. (Vb 7.4.) Tóth
 (7. Sem.)
 150633/15062 PR Lebensmittelchem. Praktikum IV, ganztg. tgl. Tóth
 (Vb 7.4.) (8. Sem.)
 150646/15062 S zum lebensmittelchem. Praktikum II-IV, Mi 16-18 Tóth
 (Vb 9.4.) (6.-8. Sem.)
 150659/15062 K Lebensmittelchem. Kursprakt., n.V. (8. Sem.) Tóth
 150662/15062 E Lehrausflüge u. Betriebsbesichtigungen, n.V. (5.-8. Sem.) Tóth
 150675/15062 KO Lebensmittelchem. Koll., n.V. (5.-8. Sem.) Tóth

Aufbaustudium:

150688/15062 K Anleitung zu wiss. Arbeiten, für Doktoranden, ganztg. tgl. Tóth

BIOPHYSIKALISCHE CHEMIE UND BIOCHEMIE

Hauptstudium:

150691/15002 V Biochemie f. Fortgeschr., Mo Mi 9.00-9.45 (Vb 9.4.), Fasold
 f. Biol., Lebensmittelchemiker u. Pharmazeuten (6.-10. Sem.)

150701/15052 V	Physikal. Chemie II f. Biol., Di 9–11 o.n.V. (Vb 8.4.) (ab 5. Sem.)	Rüterjans Rüterjans
150714/15052 Ü	z.V150701, Di 8–9 (Vb 15.4.) (ab 5. Sem.)	
150727/15052 V	Einführung in die Biochemie I f. Chemiker, 2stdg., Wahlpflichtveranst. nach dem Vorexamen (Vb n. Ank.) (6. Sem.)	Rüterjans
150730/15078 V	Ausgewählte Kapitel der Molekularen Genetik (ab 7. Sem.) (Vb n.V.)	Kondor-Koch
150743/15002 PR	Biochem. Praktikum, 6stdg., f. Biolog., Lebensmittelchemiker u. Pharmazeuten (ab 1.10.) (5.–8. Sem.)	Fasold
150756/15077 PR	Einführung in die Peptidsynthese im Rahmen dieses Nebenfach-Praktikums	Fahrenheit
150769/	PR Biochem. Praktikum f. Chemiker ganztg., halbsemestrig, Wahlpflichtveranst. nach dem Vorexamen (Vb n. Ank.) (7. Sem.); Rüterjans u. Fasold	Gem.-Veranst.
150772/15002 PR	Biochem. Praktikum I f. Hauptfachstud. (Biol.), ganztg. (Vb 7.4.) (6. u. 7. Sem.)	Fasold
150785/15002 PR	Biochem. Praktikum II f. Hauptfachstud. (Biol.), ganztg. (Vb 7.4.) (6. u. 7. Sem.)	Fasold
150798/15002 PR	Organisch-chem. Praktikum f. Hauptfachstud. II (Biol.), 6 Wochen, ganztg. n.V.	Fasold
150808/	PR Biochemie f. Fortgeschrittene, molekularbiolog. Teil, n.V. (ab 7. Sem.) (beschränkte Teilnehmerzahl); Rübsamen-Waigmann u. Kondor-Koch	Gem.-Veranst.
150811/15002 AG	Biochem. Seminar f. Hauptfachstud. (Biol.), Fr 16–18 (Vb 11.4.) (6. u. 7. Sem.)	Fasold
150824/15052 PR	Physikal. Chemie f. Biol., 6stdg. n.V. (ab 5. Sem.) (beschränkte Teilnehmerzahl)	Rüterjans
150837/15032 K	Einführung in die Spektroskopie f. Biol., 3tg. Kurs (ab 5. Sem.) (Vb n. Ank.)	H. Schmidt
150840/	KO SFB-Koll., Veranstaltung der Biochem. Arbeitskreise, Mi 16–17, 14tgl. (n.V.)	Gem.-Veranst.
150853/15002 PR	Anleitung zu selbst. wiss. Arbeiten f. Biol., Lebensmittelchemiker u. Pharmazeuten, ganztg. tgl. (Vb 7.4.) (6. u. 7. Sem.)	Fasold
150866/15052 PR	Anleitung zu selbst. wiss. Arbeiten ganztg. tgl., n.V., f. Chemiker, Biol. u. Pharmazeuten	Rüterjans Fahrenheit
150879/15077 PR	Anleitung zu selbst. wiss. Arbeiten, ganztg. n.V.	
150882/15078 PR	Anleitung zu selbst. wiss. Arbeiten, ganztg. tgl. (Vb 7.4.) (6. u. 7. Sem.)	Kondor-Koch Rübsamen-Waigmann
150895/15069 PR	Anleitung zu selbst. wiss. Arbeiten, ganztg. tgl. (n.V.) (ab 7. Sem.)	

PHARMAKOLOGIE FÜR NATURWISSENSCHAFTLER

150905/15017 V	Pharmakologie für Naturwissenschaftler IV; Mo 17–19 (Vb 7.4.) (4.–7. Sem.)	Mutschler
150918/15017 V	Einführung in die patholog. Physiologie I, Mi 12–13 (Vb 9.4.) (5. u. 6. Sem.)	Mutschler
150921/15017 Ü	Pharmakolog. Seminar, Di 17–19, 14tgl. (Vb 15.4.) (4.–7. Sem.)	Mutschler
150934/15017 PR	Pharmakolog. Praktikum f. Dipl. der Biol. u. Doktoranden d. Naturwiss., 5stdg. n.V.	Mutschler Mutschler
150947/15017 PR	Pharmakolog. Praktikum f. Stud. d. Pharmazie, 5stdg. n.V.	
150950/15017	Anleitung zu wiss. Arbeiten, ganztg. tgl. (Vb 7.4.) (Doktoranden)	Mutschler N. N.
150963/	V Physiologie für Pharmazeuten I, 2stdg. n.V.	
150976/15042 PR	Einführung i. industrielle pharmakolog. Screening-Methoden f. Doktoranden d. Naturwiss., 2stdg. n.V.	Behrendt

FACHBEREICH 16: BIOLOGIE

Studienberatung für folgende Studiengänge des Fachbereiches: L1, L2 + L3, Inst. für Biologie-Didaktik, Sophienstr. 1-3: Prof. Dr. Gies (L1) u. Prof. Dr. Beier (L2): s: Schw. Brett; Prof. Dr. Sauerland (L3) n. V. – Botanik: Botan. Inst., Siesmayerstr. 70, Prof. Dr. Ziegler (Dipl.): n. V.; Prof. Dr. H. Lange (L3): n. V.; Zoologie: Zool. Inst., Siesmayerstr. 70, Prof. Dr. G. Fleißner (L3): Do 16-17; Prof. Dr. Brändle (Dipl.): n. V. Außerdem finden Studienberatungen in den Sprechstunden der Professoren statt. Zur sinnvollen Einordnung in die bestehenden Studienpläne werden die Veranstaltungen in der folgenden Weise gekennzeichnet: G = Grundstudium (1.-4. Sem. bis zur Vor- bzw. Zwischenprüfung), H = Hauptstudium (5.-9. Sem. bis zum Abschluß), A = Aufbaustudium (nach Abschluß des Studiums Vertiefung der Studien, forschungsbezogen), K = Kontaktstudium (Erneuerung der wiss. Ausbildung bereits im Berufsleben Stehender).

FACHÜBERGREIFENDE VERANSTALTUNGEN

Grundstudium:

- | | | |
|----------------------|---|----------------------|
| 160018/ | V+PR+E Einführung i. d. Biologie II (G), 8stdg. (Vorb. 8.4., 14 Uhr, Gr. Hörs.) (2. Sem.); V: Mi 12-13, Do 12-13, Fr 10-11, PR: A: Mi 10-12, Fr 14-16; B: Mi 14-16, Fr 8-10; C: Do 14-16, Fr 11-13; Exk. Sa 4-5 x ganztg.; Butterfaß, Döhler, H. Lange, Leistikow, Maschwitz, Streit, R. Wiltschko, W. Wiltschko, R. Ziegler u. N. N. (unter Mitarb. v. Barckhausen, Bertram, Flechtner u. Schuster) | Gem.-Veranst. |
| 160021/16098 | V+Ü Einführung in die biolog. Statistik m. Übg. (G), Di 8-10 (Vb 8.4., Gr. Hörs.) (vor allem 2. Sem.) | Butterfaß |
| 160034/ | Einführung in die Pflanzen- u. Tierphysiologie (G) (Vorb. Mo 7.4., 10 Uhr, Gr. Hörs., Botanik u. Zool.) (4. Sem.) | N. N. |
| 160047/16038 | V Pflanzl. Entwicklungs- u. Bewegungsphysiol., Mo Do 8-9 (Vb Do 10.4., Gr. Hörs.) | Hilgenberg |
| 160050/16149 | V Pflanzl. Stoffwechselphysiol., Di 10-11, Fr 9-10 (Vb 8.4., Gr. Hörs.) | Feierabend |
| 160063/ | V Vergleichende Tierphysiologie; Mo Do 9-10, Di 11-12, Fr 8-9 (Vb 7.4. 9 Uhr, Gr. Hörs.); Prinzing u. Ch. Winter | Gem.-Veranst. |
| 160076/ | PR Pflanzenphysiol. Praktikum (G), 5stdg., Di-Fr 14-18 Entwicklungsphysiol.: Di: Hilgenberg u. N. N.; Mi: Hilgenberg (unter Mitarb. v. Rausch); Do: Kranz (unter Mitarb. von Schäfer); Fr: N. N. (unter Mitarb. v. Barckhausen u. Schäfer); Stoffwechselphysiol.: Di: Feierabend u. N. N.; Mi: Kahl (unter Mitarb. v. Götz); Do: Döhler (unter Mitarbeit von Hildebrandt); Fr: Koenig u. N. N. | Gem.-Veranst. |
| 160089/ | PR Tierphysiolog. Praktikum, 5stdg., A: Mi 8.30-12.30; B: Mi 14-18; C: Di n. V. (Vb 7.4. 10 Uhr Gr. Hörs); Pläßmann, Prinzing, Semm u. Ch. Winter (unter Mitarb. v. Grondal, Nagel, R. Schmidt u. Volkmandt) | Gem.-Veranst. |
| 160092/16195 | S Ergänzendes Seminar z. ausgew. Kapiteln d. Tierphysiologie (G), 2stdg. n. V. | Wiedenmann |
| Hauptstudium: | | |
| 160102/ | S Ökolog. Seminar (H, A, K), Mo 17-19, 14tgl. (Vb 7.4.); Streit u. Tamm (unter Mitarb. v. Brauer) | Gem.-Veranst. |

AUSBILDUNG FÜR MEDIZINER UND ZAHNMEDIZINER

s. entspr. Ankündigungen im Fb 19, S. 138, 139 u. 147

BIOCHEMIE

s. entspr. Ankündigungen im Fb 15, S. 119

BOTANIK

Grundstudium:

- 160115/16098 V Kulturpflanzen. Vorweisungen im Garten (G, H, A, K),
Mi 8-9 (Vb 9.4., Treffp. am Teich) **Butterfaß**
- 160128/16127 V Physiol. Grundlagen der Pflanzenprodukt. (G, H), 2stdg. n. V.
(Vorb. 10.4., 14 Uhr, Kl. Hörs.) **Reuther**
- 160131/ V Allgemeine Botanik (f. Nebenfächl.) (G), Di Mi Do 12-13
(Vb 8.4., Kl. Hörs.); Döhler u. Jahns **Gem.-Veranst.**
- 160144/16102 V Mikroskop. Kurs für Anfänger (f. Nebenf.) (G), Di 14-17
(Vb 8.4., Kursr. I) **Jahns**
- 160157/16102 Ü Morphol.-systemat. Übg. (Bestimm.-Übg.) (f. Nebenf.)
(G), Kurs A: Mi 16-18 (Vb 9.4.);
Kurs B: Do 16-18 (Vb 10.4.) (bd. Kursr. I) **Jahns**

Hauptstudium:

- 160160/16196 V Einführung in die Gramineen. Getreide- u. Futtergräser der Welt
(H), 2stdg. n. V. (Vorb. 10.4., 14 Uhr, Seminarr.) **Conert**
- 160173/16099 V Pflanzengeographie unt. bes. Berücks. Mitteleuropas (H, A, K),
Di Mi 13.20-14.05 (Vb 8.4., Raum 103, Sophienstr. 1-3) **Gies**
- 160186/ PR Botan. Großpraktikum I (H), 24stdg., Mo-Fr 9-12, Mo 14-17
(Vorb. Mo 7.4., 9 Uhr, Kursr. II); 1. Teil - 6 Wo.: Prokaryota,
Mycophyta, Phycophyta: Morphologie: Kranz u. A. Ried;
Physiologie: A. Ried u. Koenig; 2. Teil -
6 Wo.: Bryophyta, Pteridophyta, Spermatophyta
Morphologie: Butterfaß u. Kranz; Physiologie: Kahl
(unter Mitarb. von Rausch) **Gem.-Veranst.**
- 160199/ S zu ausgewählten Kapiteln der Botanik (zu PR 160186): Algen u.
Pilze (H), 3stdg. n. V.; Butterfaß, Kranz u. A. Ried **Gem.-Veranst.**
- 160209/ S zu ausgewählten Kapiteln der Botanik (zu PR 160186): Farne,
Moose u. Samenpflanzen (H), 3stdg. n. V.; Kahl, Koenig
u. A. Ried (unter Mitarb. von Rausch) **Gem.-Veranst.**
- 160212/ PR+S Botan. Großpraktikum II für Dipl. (H), 20stdg. n. V.; die HL
der Botanik **Gem.-Veranst.**
- 160225/ PR+S Botan. Großpraktikum II für Lehramtskand. (H),
14stdg. n. V.; die HL der Botanik **Gem.-Veranst.**
- 160238/16099 PR Vegetationskd. -ökolog. Geländepraktikum (H), Sa 4stdg.
n. V., 14tgl. (Vorb. Fr 11.4., 10 Uhr, R. 103,
Sophienstr. 1-3) **Gies**
- 160241/ PR Mikroskop. Kurs z. Diagnose pflanzl. Nahrungs-
u. Genussmittel sowie von Bedarfsgegenst. II
(f. Lebensmittelchem.) (H), Di 9-12 (Vb 8.4., Kursr. I);
(unter Mitarb. von Volk) **N. N.**
- 160254/16033 S Gentechnologie I: Rekombinante DNA-Techniken. Molekulares
Klonieren (H), 2stdg. n. V. **Kahl**
- 160267/08105 Ü Pollenanalyt. Übung zur jüngeren Waldgeschichte Mittel-
europas (H), 2stdg. v. 24.3.-4.4
(Vorb. Mi 12.2., 13 Uhr, Seminarr.) **Kalis**
- 160270/16018 Ü Ü. zur Geobotanik (f. Biol., Geographen, Geol.) (H), Di 10-12
(Vb 8.4., Raum 105, Sophienstr. 1-3) **Leschik**
- 160283/16098 S f. Ex.-Kand. d. AK „Pflanzl. Zelldifferenzierung“ (H, A), 2stdg.
n. V., 14tgl. (Zi 104, Lab.bau) **Butterfaß**
- 160296/16004 S f. Ex.-Kand. d. AK „Ökol. u. Physiol. d. Cyanobakt. u. Algen“
(H, A), 2stdg. n. V. (Zi 122, Hauptgeb.) **Döhler**

160306/16149 S	f. Ex.-Kand. d. AK „Pflanzl. Zellphysiologie“ (H, A), 2stdg. n. V. (Zi 117, H)	Feierabend
160319/16038 S	f. Ex.-Kand. d. AK „Mykologie u. Phytopathologie“ (H, A), 2stdg. n. V. (Zi 229, L)	Hilgenberg
160322/16102 S	f. Ex.-Kand. d. AK „Lichenologie“ (H), 2stdg. n. V. (Zi 203, H)	Jahns
160335/16033 S	f. Ex.-Kand. d. AK „Genregulation“ (H, A), 2stdg. n. V. (Zi 224, H)	Kahl
160348/16015 S	f. Ex.-Kand. d. AK „Pflanzengenetik“ (H, A), 2stdg. n. V. (Zi 226, L)	Kranz
160351/16016 S	f. Ex.-Kand. d. AK „Ökolog. u. Systemat. d. Algen in Binnengewäss.“ (H, A), 2stdg. n. V. (Zi 210, H)	H. Lange
160364/16114 S	f. Ex.-Kand. d. AK „Paläobotanik“ (H, A), 2stdg. n. V. (Zi 11, H)	Leistikow
160377/ S	f. Ex.-Kand. d. AK „Stoffwechselregulation“ (H, A), 2stdg. n. V. (Zi 217, L/Zi 110, H); A. Ried u. R. Ziegler	Gem.-Veranst.
160380/ E	Vegetationskd. Exk. (Kaiserstuhl/Vogesen) (G, H, A) v. 16.–20.5. (Vorb. 25.4., 16 Uhr, Seminarr.); Döhler u. H. Lange	Gem.-Veranst.
160393/16102 E	Vegetationskd. Exk. in die Zentralalpen (H), gantzg. n. V. (s. bes. Ank.)	Jahns
160403/ E	Vegetationskd. Exk. nach Roscoff/Bretagne (H), (Aug./Sept., nach Maßgabe der Möglichkeiten, s. bes. Ank.); H. Lange u. A. Ried	Gem.-Veranst.
160416/16098	Anleitung z. selbst. wiss. Arbeiten (H, A), gantzg., tgl.	Butterfaß
160429/16004	„ „ „ „ „ „ „ „	Döhler
160432/16149	„ „ „ „ „ „ „ „	Feierabend
160445/16038	„ „ „ „ „ „ „ „	Hilgenberg
160458/16102	„ „ „ „ „ „ „ „	Jahns
160461/16033	„ „ „ „ „ „ „ „	Kahl
160474/16013	„ „ „ „ „ „ „ „	Kohlenbach
160487/16015	„ „ „ „ „ „ „ „	Kranz
160490/16016	„ „ „ „ „ „ „ „	H. Lange
160500/16114	„ „ „ „ „ „ „ „	Leistikow
160513/16025	„ „ „ „ „ „ „ „	A. Ried
160526/16040	„ „ „ „ „ „ „ „	Schaub
160539/16041	„ „ „ „ „ „ „ „	R. Ziegler

ZOOLOGIE

Grundstudium:

160542/16123 V	Die Biologie d. Sinne (G, H, K), 2stdg. n. V.	Barth
160555/16043 V	Elektron. Meßtechnik in der Neurobiologie (G, H, A), Fr 10–11 (Kl. Hörs.)	Brändle
160568/16006 V	Spezielle Zoologie d. Fische, Teil II Systematik Ökol. u. Tiergeographie (G, H, A), Do 10–12 (Vb 10.4.) (Biol. f. Med.)	K. Fiedler
160571/16181 V+E	Biologie der Vogelstimme (G, H); insges. 5 Std., (n. bes. Ank.) (E: n. V.)	Prinzinger
160584/16174 V	Einführung in die Ethologie (G), Mo 10–12 (Gr. Hörs.) (Vb 7.4.)	H. Zimmermann
160597/16044 S	Evolution des Nervensystems u. d. Sinnesorgane (G, H, A), 2stdg. n. V.	Bruns
160607/16171 S+E	Einheimische Vögel (G, H, A), n. V.	Peters
160610/16006 PR	Vergleichend-histolog. Praktikum f. Biol., Teil II. Mikroskop. Anatomie der Organe (G, H, A), Fr 10.30–12 (Vb 11.4.) (ab 2. Sem.) (Biol. f. Med.)	K. Fiedler
160623/16047 E	Bienenkundl. Demonstration u. Führung d. d. Institut im Rahmen „Einf. i. d. Biol. II“ (G)	Koeniger
160636/ E	in den Zoo/Tiergarten-Biologie (G), 4stdg. n. V.; Matern u. Scherpner	Gem.-Veranst.

Hauptstudium:

160649/16043	V Entwicklungsgeschichte der Tiere (H, A, K), Mi 10–12 (Kl. Hörs.)	Brändle
160652/16060	V+S Biologische Uhren (H, A, K), je 1stdg. n. V.	Günther Fleißner
160665/16189	V Allgem. Ökologie I: Ökologie u. Biologie v. Populationen (H, A, K), Mi 14–15 (Vb 16.4.)	Streit
160678/	PR Zool. Großpraktikum (H), jeder Block 12stdg., jeweils ½ Sem. ganztg. (ab Vordipl. bzw. Zw.-Prüfung): 1. Sem.-Hälfte:	
160681/	Block Neurobiologie des Verhaltens; Barth, Gnatzy u. Seyfarth (unter Mitarb. v. Gronenberg)	Gem.-Veranst.
160694/16070	Block Physiol. u. Ökol. d. Verhaltens (Orientierung von Zugvögeln)	W. Wiltschko
160704/16104	Block Organisation unter evolutionistischem Aspekt	Gutmann
160717/	S zu ausgew. Kapiteln d. Zoologie: Neurobiologie des Verhaltens (H), 3stdg. n. V.; Barth, Gnatzy u. Seyfarth (unter Mitarb. v. Gronenberg)	Gem.-Veranst.
160720/16070	S zu ausgew. Kapiteln d. Zoologie: Physiol. u. Ökol. d. Verhaltens (Orientierung v. Zugvögeln) (H, A), 3stdg. n. V.	W. Wiltschko
160733/16104	S zu ausgew. Kapiteln d. Zool.: Organisation unter evolutionistischem Aspekt (H), 3stdg. n. V.	Gutmann
	2. Sem.-Hälfte:	
160748/16043	Block Entwicklungsphysiologie	Brändle
160759/	Block Kommunikation bei sozialen Insekten; Koeniger, Maschwitz u. Moritz	Gem.-Veranst.
160762/	Block Ökologie; Streit u. Tamm (unter Mitarb. v. Brauer)	Gem.-Veranst.
160775/16153	Block Physiol. u. Ökol. d. Verhaltens (Orientierung von Brieftauben)	R. Wiltschko
160788/16070	S zu ausgew. Kapiteln d. Zoologie: Entwicklungsphysiol. (H, A, K), 3stdg. n. V.	Brändle
160791/	S zu ausgew. Kapiteln d. Zoologie: Kommunikation bei sozialen Insekten (H), 3stdg. n. V.; Koeniger, Maschwitz u. Moritz	Gem.-Veranst.
160801/	S zu ausgew. Kapiteln d. Zoologie: Ökologie (H, A, K), 2stdg. 14tgl. Mo 17–19 (Vb 7.4.); Streit u. Tamm (unter Mitarb. v. Brauer)	Gem.-Veranst.
160814/16153	S zu ausgew. Kapiteln d. Zoologie: Physiol. u. Ökol. d. Verhaltens (Orientierung von Brieftauben) (H, A), 3stdg. n. V.)	R. Wiltschko
160827/16155	PR Brutbiologie der Höhlenbrüter (H), 2stdg. n. V.	K.-H. Schmidt
160830/16158	S Neuroendokrinologie (H, A), Fr 12–14 (Vb 11.4.)	Semm
160843/16191	S Regulation des Zellwachstums (H), 2stdg. n. V.	Bernd
160856/	S Die Tiere d. Adria: Morphologie, Verhalten u. Ökologie (Vorber.-Seminar z. meeresbiol. Exk.; obligatorisch f. alle Teilnehmer d. Exk.) (H), 2stdg. n. V. 14tgl.; Gnatzy u. Maschwitz	Gem.-Veranst.
160869/	E+PR Die Fauna der Adria (meeresbiol. Exk.) (H), 13.-27.9. Gnatzy u. Maschwitz	Gem.-Veranst.
160872/	S zur Ökologie der Alpen (Exk.-Vorber.) (H, A, K), 2stdg. n. V., 14tgl.; Streit u. Tamm (unter Mitarb. v. Brauer u. Flechtner)	Gem.-Veranst.
160885/	E+PR Alpenexkursion (Hochtauern) (H, A, K), 14tg., 27.7.-9.8.; Streit u. Tamm (unter Mitarb. v. Brauer u. Flechtner)	Gem.-Veranst.
160898/	E Meeresbiol. Exk. an d. Nordsee (H.), 14tg. 2. Hälfte Aug. '86; K. Fiedler, Türkay u. Chr. Winter	Gem.-Veranst.
160908/16174	S Sozialleben der Tiere (H, A, K), Di 14–16 (Vb 8.4. R 215) (unter Mitarb. v. R. Schmidt)	H. Zimmermann
160911/16189	PR Computeranwendung in d. ökol. Forschung (H, A, K), 3stdg. n. V. (beschränkte Teilnehmerzahl)	Streit
160924/	S für Examenskand. d. AK „Sinnesphysiologie“ (H, A, K), Do 16.30–19 (R 215); Barth, Gnatzy u. Seyfarth	Gem.-Veranst.

160937/	S für Examenskand. d. AK „Neuro- u. Rezeptorphysiol.“ (H, A, K), Fr 14–16 (R 215); Brändle, Bruns, Plaßmann u. Chr. Winter	Gem.-Veranst.
160940/16006	S für Examenskand. d. AK „Hormonale u. neurale Regulation“ (H, A), Mo 2stdg. n. V., 14tgl.	K. Fiedler
160953/16060	S für Examenskand. d. AK „Neurobiologie circadianer Rhythmen“ (H), 2stdg. n. V.	Günther Fleißner
160966/16047	S für Examenskand. d. AK „Bienenkunde“ (H)	Koeniger
160979/16090	S für Examenskand. d. AK „Ethoökologie“ (H, A, K), Di 17–19	Maschwitz
160982/16181	S für Examenskand. d. AK „Stoffwechselphysiologie“ (H), 2stdg. n. V.	Prinzinger
160995/	S für Examenskand. d. AK „Ökologie“ (H, A, K), 2stdg. n. V., 14tgl. (Vb 14.4.); Streit u. Tamm	Gem.-Veranst.
161004/16174	S für Examenskand. d. AK „Neurochemie“ (H, A, K), 2stdg. n. V. (R 215)	H. Zimmermann
161017/	S Zoolog. Seminar (H, A, K), Di 17–19, 14tgl.; HL d. Zool.	Gem.-Veranst.
161020/	KO Hauskoll. d. Zoologie (H, A, K), Di 17–19, 14tgl.; HL d. Zoologie	Gem.-Veranst.
161033/16123	Anleitung zu selbst. wiss. Arbeiten (H, A), ganztg. tgl.	Barth
161046/16043	„ „ „ „ „ „ „ „	Brändle
161059/16044	„ „ „ „ „ „ „ „	Bruns
161062/16006	„ „ „ „ „ „ „ „	K. Fiedler
161075/16060	„ „ „ „ „ „ „ „	Günther Fleißner
161088/16125	„ „ „ „ „ „ „ „	Gnatzy
161091/16104	„ „ „ „ „ „ „ „	Gutmann
161101/16047	„ „ „ „ „ „ „ „	Koeniger
161114/16090	„ „ „ „ „ „ „ „	Maschwitz
161127/16171	„ „ „ „ „ „ „ „	Moritz
161130/16085	„ „ „ „ „ „ „ „	Peters
161143/16175	„ „ „ „ „ „ „ „	Plaßmann
161156/16181	„ „ „ „ „ „ „ „	Prinzinger
161169/16141	„ „ „ „ „ „ „ „	Seyfarth
161172/16189	„ „ „ „ „ „ „ „	Streit
161185/16070	„ „ „ „ „ „ „ „	W. Wiltschko
161198/16071	„ „ „ „ „ „ „ „	Chr. Winter
161208/16174	„ „ „ „ „ „ „ „	H. Zimmermann
161211/	„ „ „ „ „ „ „ „	N. N.

ANTHROPOLOGIE UND HUMANGENETIK

Hauptstudium:

161224/	V Humanbiologie III: Bevölkerungsbiologie (H), Di 9.30–11 (Vb 15.4.); Protsch u. Xirotiris	Gem.-Veranst.
161237/	S z. Humanbiologie III (H), Mi 9.30–11 (Vb 16.4.); Protsch u. Xirotiris	Gem.-Veranst.
161240/16162	V+S Biologie der Primaten (H, A, K), 2stdg n. V.	Wünsch
161253/16115	PR+S Anthropolog. Praktikum II m. Sem. (H), Do 9–15 (Vb 17.4.)	Protsch
161266/16039	Ü Anthropolog. Übungen: Osteologische Untersuchungen (H), Do 14–16 (Vb 10.4.)	G. Lange
161279/16039	S z. Anthropol. Übungen (H), Do 16–18 (Vb 17.4.)	G. Lange
161282/16039	PR Humanbiolog. Praktikum f. Lehrerstud. (H), Fr 9–11 (Vb 11.4.)	G. Lange
161295/16039	Ü Vergleichende osteologische Bestimmungsübungen (an Tierknochen) (H), 2stdg. n. V.	G. Lange
161305/16183	Ü Vergleichende Morphologie fossiler Hominiden (H, A, K), 1stdg. n. V.	Pihak
161318/16172	S Einführung in die Paläopathologie (H, A, K), 1stdg. n. V.	Schultz
161321/16115	S f. Examenskand. (H, A); 2stdg. n. V.	Protsch
161334/16152	S f. Examenskand. (H, A); 2stdg. n. V.	Xirotiris

161347/16039 S	Humanbiol. Sem. f. Examenskand. (Lehrerstud.) (H, A), Di 11–13 (Vb 15.4.)	G. Lange
161350/16039 E	Exk. zu vor- u. frühgeschichtl. Kulturdenkmälern im fränkischen Jura u. Donau-Moos (1.–7.9.)	G. Lange
161363/16115 E	Exk. nach Jugoslawien, Italien (H) Frankreich (Sept.)	Protsch
161376/16115	Anleitung z. selbst. wiss. Arbeiten (H), ganztg. tgl.	Protsch
161389/16152	Anleitung z. selbst. wiss. Arbeiten (H), ganztg. tgl.	Xirotiris
161392/16017 V	Humangenetik II (H, A, K), Fr 11–13 (Vb 11.4.)	V. Lange
161402/16017 V	Populationsgenetik (H, A, K), Di 11–12 (Vb 8.4.)	V. Lange
161415/16017 PR	Humangenet. Praktikum (H), Mi 9–13 (Vb 9.4.) (ab 7. Sem.)	V. Lange
161428/16017	Anleitung zu selbst. wiss. Arbeiten (H), ganztg. tgl. (ab 7. Sem.)	V. Lange

MIKROBIOLOGIE

161431/16036 V	Mikroben- u. Molekulargenetik (H), Mo 10–11, Fr 10–12 (Vb s. u. *) (ab 5. Sem.)	Steiger
161444/16076 V	Genetik u. Physiologie von Hefen (H), 1stdg. n. V. (Vb s. u. *) (ab 5. Sem.)	Brendel
161457/16194 V	Spezielle Stoffwechselwege von Bakterien (H), 2stdg. n. V. (Vb s. u. *) (ab 5. Sem.)	Kröger
161460/16022 V	Spezielle Mikrobiologie (H), Mo 8–9 (Vb s. u. *) (ab 5. Sem.)	Mennigmann
161473/16087 V	Neuere Methoden der Bakteriengenetik (H), Mo 11–12 (Vb s. u. *) (ab 5. Sem.)	Pons
161486/16054 V	Systematik der Mikroorganismen (H, A), Mo 15–17, 14tgl. (Vb 14.4.) (ab 5. Sem.)	Siefert
161499/16055 V	Industrielle Mikrobiologie II (Fermentationsverfahren) (H, A), Mo 14–15 (Vb 14.4.) (ab 5. Sem.)	Wallhäußer
161509/16163 V	Spezielle Virologie II (H, A), Mo 15–17, 14tgl. (Vb 7.4.) (ab 5. Sem.)	Wengler
161512/	PR Mikrobiol. Praktikum für Anfänger (Hauptfach) (H), 10stdg., Mi Fr 13–17 (Vorbesprech. s. u. *) (ab 5. Sem.); Kröger, Mennigmann, Pons u. Steiger (unter Mitarb. von Unden)	Gem.-Veranst.
161525/	PR Mikrobiol. Praktikum für Anfänger (Nebenfach) (H), 10stdg., Di Do 13–17 (Vorbesprech. s. u. *) (ab 5. Sem.); Kröger, Mennigmann, Pons u. Steiger (unter Mitarb. von Unden)	Gem.-Veranst.
161538/	S/PR Einführung in wiss. Arbeitstechnik (H), 5stdg. (Vb s. u. *) (ab 5. Sem.); Brendel, Kröger, Mennigmann, Pons u. Steiger (unter Mitarb. von Unden)	Gem.-Veranst.
161541/16087 S	Mikrobiol. Seminar für Anfänger (Hauptfach) (H), Di 11–12 (Vb s. u. *) (ab 5. Sem.)	Pons
161554/16036 S	Mikrobiol. Seminar für Anfänger (Nebenfach) (H), Mi 11–12 (Vb s. u. *) (ab 5. Sem.)	Steiger
161567/16076 S	Mikrobiol. Seminar für Fortgeschr. II (Sem. für Examenskand.) (H, A), 3stdg. n. V.	Brendel
161570/16194 S	Mikrobiol. Seminar für Fortgeschr. II (Sem. für Examenskand.) (H, A), 3stdg. n. V.	Kröger
161583/16022 S	Mikrobiol. Seminar für Fortgeschr. II (Sem. für Examenskand.) (H, A), 3stdg. n. V.	Mennigmann
161596/16087 S	Mikrobiol. Seminar für Fortgeschr. II (Sem. für Examenskand.) (H, A), 3stdg. n. V.	Pons
161606/16036 S	Mikrobiol. Seminar für Fortgeschr. II (Sem. für Examenskand.) (H, A), 3stdg. n. V.	Steiger
161619/	KO Mikrobiol. Koll. (H, A, K), Di 17–19, 14tgl. (Vb n. V.); Mennigmann u. Pons	Gem.-Veranst.
161622/16076 E	Mikrobiol. Exkursionen (H, A) n. V.	Brendel
161635/16194 E	Mikrobiol. Exkursionen (H, A) n. V.	Kröger

161648/16076	Anleitung zu selbst. wiss. Arbeiten (H, A), gantztg. tgl.	Brendel
161651/16194	" " " " " " " " "	Kröger
161664/16022	" " " " " " " " "	Mennigmann
161677/16087	" " " " " " " " "	Pons
161680/16036	" " " " " " " " "	Steiger

*) Vorbesprech. f. alle mikrobiol. Verantst. ist am 7.4., 10 Uhr c. t., Hörsaal 201, Sandhofstr., Geb. 75A

DIDAKTIK DER BIOLOGIE

L 1 = Lehramt an Grundschulen, L 2 = Lehramt an Haupt- u. Realschulen, L 3 = Lehramt an Gymnasien

161693/16112	Ü zum Kennenlernen von Pflanzen u. Tieren (G, L1), Mo 10-12 (Vb 7.4.)	Schadewaldt
161703/16112	Ü Schulexperiment u. Langzeitbeobachtung im Sachunterricht (H, L1), Do 10-13 (Vb 10.4.)	Schadewaldt
161716/16099	PR Fachdid. Geländepraktikum für Lehrerstudenten (H), Do 9-13, 14tgl. (Vb 17.4.)	Gies
161729/16097	PR m. d. fachdid. Schwerp. Physiologie der Pflanzen und Tiere (H, L2), Fr 10-13 (Vb 11.4.)	Beier
161732/16097	S z. PR 161729 (H, L2), Fr 9-10 (Vb 11.4.)	Beier
161745/16111	V Grundlagen der Fachdidaktik Biologie (G, H, L3), Di 10-12 (Vb 8.4.)	Sauerland
161758/16111	S z. Vorl. 161745 (G, H, L3), Gruppe I: Do 10-12 (Vb 10.4.), Gruppe II: Do 14-16 (Vb 10.4.)	Sauerland
Veranstaltungen z. Auswertung d. Schulpraktikums:		
161761/16111	S Gruppe I: Di 14-16 (Vb 8.4.)	Sauerland
161774/16112	Ü Gruppe II: Mi 14-16 (Vb 9.4.)	Schadewaldt
161787/90188	Ü Gruppe III: Mo 14-16 (Vb 7.4.)	Stöckle
161790/16112	Ü z. Vogelkde. f. d. Primarstufe (m. Beobachtungsgängen) (G, H, L1, L5), Mi 10-13 (Vb 9.4.)	Schadewaldt
161800/16097	PR Tiere im Unterricht (I. Wirbellose) (G, H, L1, L2), Mi 10-13 (Vb 9.4.)	Beier
161813/16097	PR Freilandarbeit im Biologieunterricht der Sek. I (G, H, L2), Di 10-13 (Vb 8.4.)	Beier
161826/16099	S d. Arbeitskreises Vegetationskde. u. Naturschutz (H), Mi 9-11 (Vb 9.4.)	Gies
	S für Examenskand. (H):	
161839/16097	Mo 10-12 (Vb 14.4.)	Beier
161842/16099	Di 15-17, 14tgl. (Vb 15.4.)	Gies
161855/16111	S Sexualpädagogik im Biologieunterricht/Richtlinien u. Unterrichtsmaterialien (G, H, L1, L2, L3), Mo 10-12 od. n. V. (Vb 17.4.)	Sauerland
161868/90188	Ü im Unterrichtsvortrag in Biologie f. Lehramtsstud. (G, H, L2, L3), Di 8-11 (Vb 8.4.)	Stöckle
161871/90188	Ü Freilandarbeit im Biologieunterricht am Beispiel: Untersuchungen an Fließgewässern (L2, L3), 3stdg. n. V. (Vb 14.4., 10 Uhr)	Stöckle
161884/16097	Anleitung z. selbst. wiss. Arbeiten gantztg. tgl.	Beier
161897/16099	" " " " " " " "	Gies
161907/16111	" " " " " " " "	Sauerland

FACHBEREICH 17: GEOWISSENSCHAFTEN

Stud. Beratung: Geologie-Paläontologie: Dipl.-Geol. Weigelt, Mi 10.30–11.30, Zi. 220; Vertr.: Dr. K.-P. Winter, Mi 10.30–11.30, Zi. 201. Mineralogie: Inst. f. Geochemie, Petrologie u. Lagerstättenkunde: AkadORat Dr. Spies, Mi 10–12, Vertreter: Prof. Dr. Krumm, n.V.; Inst. f. Kristallographie u. Mineralogie: Akad. ORat Dr. Pieper, Mo/Mi 9–11.30, Vertreter: Prof. Dr. Fueß, n.V.; Inst. f. Meteorologie u. Geophysik: Meteorologie: Dr. Dieterich, Feldbergstr. 47, 1. St. Zi. 21 durch den Hörsaal zu erreichen, Mi 10–12 (798-33 74), Vertr.: Dr. Beheng, Feldbergstr. 22, 3. St., Zi. 3 (798-24 80); Geophysik: Dr. Baier (Akad. ORat), Feldbergstr. 45, 2. St., Zi. 455, Di 10–12 (798-37 30), Vertr.: Prof. Dr. Berckhemer, Feldbergstr. 47, EG, Zi. 11, 798-23 75; Inst. f. Physische Geographie: f. Sek. Stufe II u. Dipl.: Akad. ORätin Dr. F. Fuchs, Di 12–14, Senckenberganlage 36, Zi. 302.

GEOLOGIE – PALÄONTOLOGIE

* wird noch bekanntgegeben

Grundstudium: (1.–4. Sem.)

170011/	Ü Geol. Üb. II (Karten u. Profile), 2stdg. n.V.	N. N.
170024/	Ü Geol. Geländeüb. f. Anf., 10tg. n.V.	N. N.
170037/17122	V Geschichte der Erde, 2stdg. n.V.	Kleinschmidt
170040/17012	V Geschichte des Lebens, Mo Do 9–10 (Vb 10.4.)	K.-P. Vogel
170053/17008	V Geologie von Frankfurt u. Umgebung, Fr 10–12, 14tgl. (Vb 25.4.)	Martini
170066/17008	K Geolog. Kartierkurs f. Anf. (Rhön), 7.–19.4.	Martini
170079/17031	K Geolog. Kartierkurs f. Fortgeschr. (3.–5. Sem.), 13tg., 7.–19.4.	J. Winter
170082/17010	V Paläontologie der wirbellosen Tiere II, Di 11–13 (Vb *)	R. Schroeder
170095/17010	Ü z.V. 170082 (Kurs A), Do 9–11	R. Schroeder
170105/17010	Ü z.V. 170082 (Kurs B), Do 11–13	R. Schroeder

Grund-, Haupt- u. Aufbaustudium:

170118/	E Geologisch-Paläontolog. Exk. n. bes. Ank.; Kleinschmidt, Martini, Oncken, Schroeder, K.-P. Vogel, Willems, J. Winter u. K.-P. Winter	Gem.-Veranst.
170121/	E Geologie der Ardennen u. des Rhein. Schiefergebirges, 12tg. n.V.; J. Winter u. Oncken	Gem.-Veranst.
170134/17122	K Kartierkurs im kristallinen Grundgebirge, 14tg., voraussichtl. Aug./Sept.	Kleinschmidt
170147/17122	V Einführung zum Kristallinkartierkurs, 1stdg. (n.bes.Ank.)	Kleinschmidt

Haupt- u. Aufbaustudium:

170150/17124	V Geologie u. Paläontologie im östl. Mitteleuropa, (Vb *)	Locker
170163/17009	V Einführung in die geolog. Geschichte einiger außereurop. Länder (Abschiedsvort.), Do 15–17 (Vb *)	Murawski
170176/17031	V Geologie der Ardennen und des Rhein. Schiefergebirges, Mi 11–12 (Vb 23.4.)	J. Winter
170189/17114	V Kohlenwasserstoffe u. ihre Produktion, Mi 14.30–16, 14tgl. (Vb *)	Betz
170192/17114	E KW-Exploration u. Produktion im Oberrheintal, 3 Tage	Betz
170202/17084	Ü+E Hydrogeolog. Übungen, Fr 15.30–17, 14tgl. (Vb 11.4.)	Golwer
170215/17060	V Baugrundgeologie II, Fr 8.30–10 (Vb *)	K.-H. Müller
170228/17116	Ü Tekton. Übungen II (Gelände), 4tg. n.V. (ab 5. Sem.)	Oncken
170231/17052	V+Ü Geolog. Landesaufnahme mit Demonstrationen im Gelände, 1stdg. n.V.	Rösing
170244/17008	V Einführung in die Geschiebekunde, Fr 10–12, 14tgl. (Vb 2.5.)	Martini
170257/17107	E+Ü Karbonatfazielle Exk. z.Vorl. Fazieskunde II, 2tg. n.V.	Willems
170260/17107	S Oberseminar: Geologie der mittl. Süd-Pyrenäen, 1stdg. n.V.	Willems
170273/17018	V+E Aktuogeologie klastischer Ablagerungsbereiche (Kompaktvort.), 1stdg. n.V.	Reineck

170288/17024	V Ostracoden: Morphologie, Ökologie, Stratigraphie, Taxonomie, 2stdg. n.V.	G. Becker
170299/17024	Ü z. Vorl. Ostracoden, 1stdg. n.V.	G. Becker
170309/17012	V Paläontologie der Bryozoen, Echinodermen u. Graptolithen, Mo Di 11-12	K.-P. Vogel
170312/17107	V+Ü Fossile Kalkalgen, 1stdg. n.V.	Willems
170325/17023	V Einführung in die Wirbeltierpaläontologie, Mo 10-12, 14tgl. (Vb 14.4.) (ab 1. Sem.)	Rietschel
170338/17092	S+E Fossilagerstätte Messel, Mo 16-17.30, 14tgl. (Vb 14.4.)	v. Koenigswald
170341/17024	Ü Methoden u. Techniken mikropaläont. Arbeiten, 2stdg. n.V.	G. Becker
170354/17024	Ü Präparations- u. Dokumentationsmethoden i.d. Paläontologie, 2stdg. n.V.	G. Becker
170367/17032	K Gerätekurs im Gelände, Kurs A 7tg. n.V.	K.-P. Winter
170370/17032	K Gerätekurs im Gelände, Kurs B 7tg. n.V.	K.-P. Winter
170383/17024	Betreuung v. Dipl.- u. Doktorarb., n.V.	G. Becker
170396/17122	" " " "	Kleinschmidt
170406/17035	" " " "	Kowalczyk
170419/17008	" " " "	Martini
170422/17009	" " " "	Murawski
170435/17116	Betreuung von Diplomarb., n.V.	Oncken
170448/17018	Betreuung v. Dipl.- u. Doktorarb., n.V.	Reineck
170451/17023	" " " "	Rietschel
170464/17040	" " " "	F. Schaarschmidt
170477/17010	" " " "	R. Schroeder
170480/17012	" " " "	K.-P. Vogel
170493/17107	Betreuung von Diplomarb., n.V.	Willems
170503/17031	Betreuung von Dipl.- u. Doktorarb., n.V.	J. Winter
170516/17032	" " " "	K.-P. Winter
170529/17092	Anleitg. zu selbst. wiss. Arb., n.V.	v. Koenigswald
170532/17001	" " " "	Krejci-Graf

MINERALOGIE: KRISTALLOGRAPHIE UND PETROLOGIE - GEOCHEMIE - LAGERSTÄTTENKUNDE

(Vorbespr. aller Veranst. 9. 4., 14 c.t., im großen Geowiss. Hörsaal)

Grundstudium (1.-4. Sem.):

170545/	V Orientierung für Studienanfänger der Mineralogie, Mo 14-15 (Vb 14.4.) (1.-2. Sem.); N. N. u. v. Gehlen	Gem.-Veranst.
170558/17045	V+PR Polarisationsmikroskopie I: Kristallograph. Methoden in den Geowissenschaften, (Vb n.V.)	Pieper
170561/17041	V Math. Grundlagen d. Kristallogr., 2stdg. n.V. (1.-4. Sem.)	Zigan
170574/17005	V Mineralogie II: Entstehung von Mineralen, Gesteinen u. Erzlagerstätten, Di 16-18, Fr 10-11 (Vb 11.4.) (1.-4. Sem.)	v. Gehlen
170587/17025	V Ergänzungen z.V. 170574, Di 18-19, Fr 11-12 (Vb 11.4.) (1.-4. Sem.)	Forkel
170590/17022	Ü Spezielle Mineralogie (Wichtige Minerale), als Übungen z.V. 170574, 2 Parallelveranst. Mi bzw. Do 14-16 (Vb 16.4.)	Krumm
170600/17022	Ü+V Gesteinsbestimmungsübungen (auch für Nebenfächler), Fr 14-16 (Vb 18.4.)	Krumm
170613/17022	Ü Petrolog. Anfängerübungen im Gelände, 2 mal 1tg., n.Ank.	Krumm
170626/	E Petrologisch-lagerstättenkundl. u. angewandt-mineralog. Exk., n.Ank. (1.-8. Sem.); HL der Petrologie	Gem.-Veranst.

Hauptstudium (ab 5. Sem.):

KRISTALLOGRAPHIE

170639/	V Spezielle Kristallographie, n.Ank.	N. N.
170642/17043	V Angew. Mineralogie I, 2stdg. n.V.	Bartl
170655/17043	V+Ü Kristallographie f. Nebenfächler, 2stdg. n.V.	Bartl

170668/17043	V+Ü	Einkristalldiffraktometrie, 1stdg. n.V.	Bartl
170671/17073	V	Kristallchemie III, Theoret. Analyse, Di 14-16 (Vb 8.4.)	Fueß
170684/17073	V	Neutronenstreuung, Mo 14-15 (Vb 14.4.)	Fueß
170697/17073	S	Kristallogr. Seminar f. Dipl. u. Doktoranden, Di 16-18 (Vb 8.4.)	Fueß
170707/	KO	Kristallogr. Koll., Do 16.30-18, 14tgl. (Vb n.V.); HL der Kristallographie	Gem.-Veranst.
170710/17083	V+PR	Spezielle Probleme der Elektronenmikroskopie von Mineralen u. Gesteinen, 2stdg. n.V., PR ganztg.	Miehe
170723/17111	V	Anwendung kristallograph. Methoden in der industriellen Praxis, Mo 16-18 (Vb n.V.)	Paulus Zigan
170736/17041	V	Kristallphysik, 2stdg. n.V.	Zigan
170749/17041	V	Beugung an Kristallen, 2stdg. n.V.	Zigan
170752/	S	Spezielle Probleme d. Kristallogr., 2stdg. n.V.; Bartl u. Zigan	Gem.-Veranst.
170765/	PR	Kristallogr. Praktikum, ganztg. n.V.; HL der Kristallographie	Gem.-Veranst.
170778/	E	Exkursion, n.Ank. (1.-8. Sem.); HL der Kristallographie	Gem.-Veranst.
170781/17043		Anleitung z. selbst. wiss. Arb., ganztg., tgl.	Bartl
170794/17073		" " " " "	Fueß
170804/		" " " " "	N. N.

PETROLOGIE - GEOCHEMIE - LAGERSTÄTTENKUNDE

170817/17025	V	Theoret. Petrologie, 1stdg. (Vb n.V.)	Forkel
170820/	V	Methoden der Phasenanalyse, 2stdg. n.V. (f. Stud. der Mineralogie ab 5. Sem.); Forkel u. Spies	Gem.-Veranst.
170833/17025	PR	z.V. 17082: Methoden der Phasenanalyse, 3stdg. n.V.	Forkel
170846/17021	V+E	Spilite u. Diabase des Lahn-Dill-Gebietes im Vergleich zu den Meta-Diabasen des Soonwaldes, (Vb n.V.) E 10. 5.; 17. 5.	Meisl
170859/17097	V	Aufsuchen u. Bewerten von Erzlagerstätten, Mi 8.30-10 (Vb n.V.)	Pöschl
170862/17067	V	Magmatismus u. Plattentektonik, Di 8.30-10 (Vb 15.4.) (ab 5. Sem.)	Spies
170875/17081	V	Lagerstättenkunde I (Einführung in die lagerstättenbildenden Prozesse für Geowissenschaftler), Mo 10-12 (Vb 14.4.)	Urban
170888/17081	V	Lagerstättenkunde IV, (Spezielle Lagerstättenkunde der Bund- und Edelmetalle), Di 10-12 (Vb 15.4.)	Urban
170891/	S	Petrologisch-lagerstättenkundl. Seminar (Vorber. z. Exk.), 2stdg. n.V. (5.-8. Sem.); HL der Petrologie	Gem.-Veranst.
170901/	S	f. Dipl. u. Doktoranden des Inst., 2stdg. n.V. (5.-8. Sem.); HL der Petrologie	Gem.-Veranst.
170914/17022	Ü	Petrograph. Geländepraktikum f. Mineralogen und Geol., 1. Wo. n. Ank.	Krumm Urban
170927/17081	Ü	Erzbestimmungspraktikum, Di 12-14 (Vb 15.4.)	
170930/17081	Ü	Lagerstättenkundl. Geländeübungen (Korbach), ganztg., 1 Wo., n.V.; Urban u. Stribrny	Gem.-Veranst.
170943/17025	PR	Polarisationsmikroskopie II (Minerale) + III (Gesteine), Mo 16-18, Do 15-17 (Vb n.V.)	Forkel
170956/17109	PR	Erzmikroskop. Praktikum, Kompaktkurs, 1 Wo., n.V. (5.-7. Sem.)	Stribrny Urban
170969/17081	E	Lagerstättenkundl. Exkursion, 1 Wo. n.V.	
170972/	E	Petrologisch-lagerstättenkundl. u. angewandt-mineralogische Exkursionen, n.Ank. (1.-8. Sem.); HL der Petrologie	Gem.-Veranst.
170985/17005		Anleitung z. selbst. wiss. Arb., ganztg., tgl.	v. Gehlen
170998/17022		" " " " "	Krumm
171007/17021		" " " " "	Meisl
171010/		" " " " "	Stribrny
171023/17081		" " " " "	Urban

METEOROLOGIE

Grundstudium:

171036/17027 K	Meteorolog. Instrumente II, 2stdg. n.V. (ab 2. Sem.)	Mattern
171049/17089 V+Ü	Atmosphärische Fluid- u. Thermodynamik 1: Einführung in die dynamische Meteorologie, Di Fr 13-15	Herbert Hänel
171052/17079 PR	Meteorolog. Instrumentenpraktikum, Mo 14-17 (ab 3. Sem.)	Hänel
171065/17079 V	Mikroklimatologie u. Klimaprozesse, 2stdg. n.V. (ab 2. Sem.)	Hänel
171078/17054 V	Wetterbesprechung, 2stdg. n.V. (2.-8. Sem.)	Dieterich

Hauptstudium:

171081/17006 V	Aerologie, Di 14-16 (ab 4. Sem.)	Georgii
171094/	S Anthropogene Klimabeeinflussung, 2stdg. n.V.; Georgii u. Schönwiese	Gem.-Veranst. Georgii
171104/17006 PR	Anleitung zu wiss. Arbeiten, halbtg. n.V.	Georgii
171117/17095 V+Ü	Synoptische Meteorologie II (Wettervorhersage), m. Übungen, 2stdg. n.V. (ab 6. Sem.)	Schönwiese
171120/17095 V+Ü	Prakt. Statistik I (für Geowissenschaftler), mit Übungen, 2stdg. n.V. (ab 5. Sem.)	Schönwiese
171133/17095 Ü	Anleitung zu wiss. Arbeiten, halbtg. n.V. (ab 7. Sem.)	Schönwiese
171146/17027 V	Das elektrische Feld der Erde, 1stdg. n.V. (ab 5. Sem.)	Mattern
171159/17089 S	Theorieseminar, Mi 16-17	Herbert
171162/17089 V	Anleitung zu wiss. Arbeiten, halbtg. n.V. (ab 7. Sem.)	Herbert
171175/17079 Ü	Anleitung zu wiss. Arbeiten, ganztg. n.V.	Hänel
171188/17115 V	Atmosphärische Spurenstoffe u. die Biosphäre, Teil II, 1stdg. n.V. (ab 5. Sem.)	Gravenhorst
171191/17085 V	Strukturuntersuchungen an meteorolog. Systemen, Fr 10-12 (ab 7. Sem.)	Beheng
171201/17078 V	Einführung in luftchem. Meß- und Analysenverfahren I, 2stdg. n.V. (5.-8. Sem.)	Jaeschke
171214/17069 V	Ausgew. Probleme der Luftchemie, 1stdg. n.V. (ab 5. Sem.)	Beilke
171227/	S Forschungsseminar des Sonderforschungsbereichs „Dynamik u. Chemie der Hydrometeore“, 2stdg. n.V.; Comes, Groeneveld, Herbert, Georgii u. van Eldik	Gem.-Veranst.
171230/	S Meteorolog. Koll., Do 17-19 (ab 7. Sem.); Georgii, Hänel, Herbert u. Schönwiese	Gem.-Veranst.
171243/	S für Dipl. u. Doktoranden der Meteorologie, Di 16-18 (ab 7. Sem.); Georgii, Hänel, Herbert u. Schönwiese	Gem.-Veranst.

GEOPHYSIK

Grundstudium:

171256/17004 V	Einführung in die Geophysik II, Do 8.30-10 (1.-4. Sem.) auch für Nebenfachstud.	Berckhemer
171269/17004 Ü	z.V. 171256, Mo 13-14	Berckhemer
171272/	Ü Geophysikal. Feldpraktikum, 3stdg. Kompaktkurs, 7.-11. 7. (3.-6. Sem.); N. N. u. G. Müller	Gem.-Veranst.

Hauptstudium:

171285/17004 V	Gesteinsphysik I, Di 10-12 (3.-6. Sem.)	Berckhemer
171298/17004 Ü	Anleitung zu wiss. Arbeiten, n.V. (ab 7. Sem.)	Berckhemer
171308/17090 V+Ü	Digitale Signalverarbeitung II, Mi 14-17 (6.-9. Sem.)	G. Müller
171311/17090 V	Inversionstheorie geophysikal. Beobachtungen, 2stdg. n.V. (6.-9. Sem.)	G. Müller
171324/17090 Ü	Anleitung zu wiss. Arbeiten, n.V.	G. Müller
171337	V+Ü Angewandte Geophysik, 3stdg. n.V. (ab 4. Sem.)	N. N.
171340/	S Geophysikal. Seminar, Di 14-16 (ab 5. Sem.); Berckhemer, Müller u. N. N.	Gem.-Veranst.
171353/	KO Geophysikal. Koll., Do 17-19 (ab 4. Sem.)	Gem.-Veranst.

PHYSISCHE GEOGRAPHIE

(siehe auch Veranstaltungen des Fb 18)

Aus Kapazitätsgründen können die Studiengänge LEHRAMT AN GYMNASIEN u. DIPLOM nicht *getrennt* angeboten werden. Alle Verant., im folgenden unter LEHRAMT AN GYMNASIEN u. DIPLOM gemeinsam aufgeführt, gelten für beide Studiengänge gleichermaßen u. sind bedingt austauschbar. Die mit (LG) u. (Dipl.) gekennzeichneten Verant. sind Pflicht- bzw. Wahlpflichtverant. des Studiengangs LEHRAMT AN GYMNASIEN oder DIPLOM.

Wegen unzureichender Lehrkapazität können auch jeweils im SS bestimmte Lehrverant. für Studienanfänger nicht angeboten werden.

LEHRAMT AN GYMNASIEN und DIPLOM: Grundstudium (1.-4. Sem.):

- | | | |
|---------------------|--|----------------------|
| 171366/ | Orientierungsverant. für Anfänger, 8. 4., 8.30-10
(Geowiss. Hörsaal, Senckenberganlage 34) | Gem.-Veranst. |
| 171379/17059 | Ü Einführung in die Kartographie (LG u. Dipl.),
Mi 10-12 (Vb 9.4.) (1.-4. Sem.) | Bär |
| 171382/17104 | Ü zur Phys. Geographie: Klima- u. Vegetationsgeographie II
(Geländeveranst.) (LG u. Dipl.),
4 Tage, ganztg., n.V. (2.-4. Sem.) | N. Stein |
| 171395/17068 | Ü Hydrolog. Übungen II (Labor) 6 Tage, ganztg. n.V. (ab 5. Sem.) | Brinkmann |
| 171405/17026 | Ü Karte u. Luftbild als Arbeitsmittel in der
Geographie (Dipl.), Mi 14-16 (Vb 9.4.) (2.-4. Sem.) | F. Fuchs |
| 171418/ | Ü Einführung in das Gelände Phys. Geographie
(LG) 4 Tage, ganztg., n.V.
(2.-4. Sem.); F. Fuchs, Nagel, N. Stein u. N. N. | Gem.-Veranst. |
| 171421/ | Ü Physisch-geograph. Untersuchungsmethoden im Gelände
(Dipl.) 4 Tage, ganztg., n.V. (2.-4. Sem.);
F. Fuchs, Nagel, N. Stein u. N. N. | Gem.-Veranst. |
| 171434/17026 | P+E Phys. Geographie (mit 3 Exk.-Tagen) (LG u. Dipl.),
Mi 12-14 (Vb 9.4.) (3.-4. Sem.) | F. Fuchs |
| 171447/17104 | P+E Phys. Geographie (mit 3 Exk.-Tagen) (LG u. Dipl.),
Do 10-12 (Vb 10.4.) (3.-4. Sem.) | N. Stein |

Hauptstudium (ab 5. Sem.):

- | | | |
|---------------------|---|----------------------|
| 171450/17117 | V Spezialvorl.: Umweltplanung/Umweltschutz, Di 14-16 (Vb 8.4.)
(ab 5. Sem.) | Bock |
| 171463/17028 | Ü Geländepraktikum für Fortgeschr. (LG, Dipl. alte St.O. u. Nebenfach), 4 Tage, ganztg. n.V. (ab 5. Sem.) | Nagel |
| 171476/17026 | Ü Luftbilddauswertung u. Fernerkundung (Dipl.),
Mi 10-12 (Vb 9.4.) (ab 5. Sem.) | F. Fuchs |
| | S Projekt Phys. Geographie mit Geländepraktikum (Dipl.)
(Forts. WS 85/86): | |
| 171492/17028 | Teil II: Geländeübung, 6 Tage, ganztg. n.V. (ab 5. Sem.)
(unter Mitarbeit v. Bär) | Nagel |
| 171502/17028 | Teil III: Laborübungen, 3stdg. n.V. (Blockverant.) (ab 5. Sem.)
(unter Mitarbeit v. N. N.) | Nagel |
| 171515/17104 | S zum Landschaftshaushalt (= Umweltseminar) (Geländeveranst.)
(Dipl.) (ab 5. Sem.) (Blockverant. 27.-30. 6.) | N. Stein |
| 171528/17026 | S zum Landschaftshaushalt (= Umweltseminar) (Geländeveranstaltung) (LG u. Nebenfach),
Do 14-18, 14tgl. (Vb 10.4.) (ab 5. Sem.) | F. Fuchs |
| 171531/17104 | S Praxisbezogene Fragestellungen der Phys. Geographie für
Anthropogeographen (Dipl.), Di 10-12 (Vb 8.4.) (ab 5. Sem.) | N. Stein |
| 171544/ | S+E Forschungsseminar Phys. Geographie (mit Exk.),
Mo, 2stdg. n.V. (ab 5. Sem.); F. Fuchs, Nagel u. N. Stein | Gem.-Veranst. |
| 171557/17028 | S zur Großexk., Mi 8.30-10 (Vb 9.4.) (ab 5. Sem.) | Nagel |

171560/17028	E	Großexk. Großbritannien, n.V., 14 Tage (ab 5. Sem.)	Nagel
	E	Arbeitsexkursionen für Fortgeschr. u. Graduierte (ab 5. Sem.):	
171573/17028		ganztg., n.V.	Nagel
171586/17104		ganztg. n.V.	N. Stein
171599/17026		Anleitung zu selbst. wiss. Arbeiten, n.V.	F. Fuchs
171609/17028		Anleitung zu selbst. wiss. Arbeiten, n.V.	Nagel
171612/17104		Anleitung zu selbst. wiss. Arbeiten, n.V.	N. Stein
171625/		Physisch-Geographisches Koll., Di 17-19, n.V. (s. Aush.)	Gem.-Veranst.

Veranstaltungen zur Vermittlung kartographischer Fertigkeiten:

171638/17059	Ü	Kartenpraxis, Di 12-14 (Vb 8.4.) (ab 5. Sem.)	Bär
171641/17059	Ü	Kartograph. Übungen für Fortgeschr., Di 14-16 (Vb 8.4.) (ab 5. Sem.)	Bär

BODENKUNDE ALS NEBENFACH FÜR STUDIERENDE DES DIPLOMSTUDIENGANGS

Vordiplom:

171654/17038	Ü	Bodenkundl. Übungen für Anfänger im Gelände, 6 Tage, ganztg. n.V. (1.-4. Sem.)	Plass
--------------	---	--	-------

Diplom:

171667/17038	Ü	Bodenkundl. Kartierkurs im Gelände für Fortgeschr. u. Graduierte, 7 Tage, ganztg. n.V. (ab 5. Sem.)	Plass
171670/	Ü	Ökolog. Geländepraktikum: Boden u. Pflanze, 7 Tage, ganztg. n.V. (ab 5. Sem.); Asthalter u. Plass	Gem.-Veranst.
171683/17088	V+Ü	Angewandte Bodenphysik mit Übungen im Gelände, 2stdg. n.V. (ab 5. Sem.)	Wourtsakis
171696/		Dipl.-Seminar Bodenkunde/Hydrologie, 2stdg. n.V.; Plass u. Brinkmann	Gem.-Veranst.
171706/17038		Anleitung zu selbst. wiss. Arbeiten, n.V.	Plass

HYDROLOGIE ALS NEBENFACH FÜR STUDIERENDE DES DIPLOMSTUDIENGANGS

Vordiplom:

171719/17068	V+Ü	Hydrologie I, Fr 14-16 (Vb 11.4.) (ab 1. Sem.)	Brinkmann
171722/17086	V+Ü	Wald u. Wasser, Fr 16-18 (Vb 11.4.) (ab 1. Sem.)	Hofius
171735/17068	Ü	Hydrolog. Übungen Ia (Geländeveranst.) 6 Tage, ganztg. n.V. (ab 1. Sem.)	Brinkmann

Diplom:

171748/17068	Ü	Hydrolog. Übungen Ib (Geländeveranst.) 6 Tage, ganztg. n.V. (ab 5. Sem.)	Brinkmann
171751/17068		Anleitung zu selbst. wiss. Arbeiten, n.V.	Brinkmann

Nachtrag:

171764/17088	S	Hydrolog. Seminar, Mo 8.30-10 (Vb 7.4.) (ab 2. Sem.)	Brinkmann
--------------	---	--	-----------

FACHBEREICH 18: GEOGRAPHIE

INSTITUT FÜR KULTURGEOGRAPHIE UND INSTITUT FÜR WIRTSCHAFTS- UND SOZIALGEOGRAPHIE

(S. auch Verant. des Inst. für Physische Geographie im Fb 17)

Studienberatung: Für die Studiengänge L 3 (Lehramt an Gymnasien), Diplom und Wirtschafts- und Sozialwissenschaften:

Institut für Kulturgeographie, Senckenberganlage 36:

Prof. Dr. Freund (L 3 u. Dipl.): Mo 14–16, Prof. Dr. Hantschel (L 3 u. Dipl.): Di 9–11, W. Schwanzer, Wiss. Mitarb. (Dipl.): Do 10–12, Dr. Schymik, Ak.Rat (L 3 u. Dipl.): Do 11.30–13, Dr. Steingrube, Hochschul.Ass. (L 3): Do 10–12, Prof. Dr. Tharun (Dipl.): Di 11.30–13, Prof. Dr. K. Wolf (L 3 u. Dipl.): Do 11.30–13.

Institut für Wirtschafts- und Sozialgeographie, Bockenheimer Landstr. 140: Prof. Dr. G. Gruber (alle Studiengänge): Di 10–11, Prof. Dr. Lamping (dto.): Di Do 13–14, Prof. Dr. W. Lutz (dto.): Di 12–13, Prof. Dr. Matznetter (dto.): n.V., Prof. Dr. Vorläufer (dto.): Mo 16–17, Dr. R. Müller, Ak.Rat (L 3 u. Wirtschafts- u. Sozialwiss.): Do 12–13, Dr. Thomi, Hochschul.Ass. (alle Studiengänge): Mi 13–14.

Für Hörer aller Semester:

- | | | |
|-----------------------|---|-------------------|
| 180014/18042 V | Italien – eine politisch-geographische Landeskunde, Di 10–12 (Vb 8.4.) | Albrecht |
| 180027/18004 V | Abriß der Verkehrsgeographie, 1stdg. n.V. | Matznetter |
| 180030/18027 V | Spezialvorl. Anthropogeographie: Wirtschaftsgeographie Rumäniens, Di 12–13 (Vb 15.4.) | Lamping |

Grundstudium (1.–4. Sem.):

Für Stud. der Studiengänge „Diplom“ u. „Lehramt an Gymnasien“ (L 3):

- | | | |
|--------------------------|--|----------------------|
| 180043/ | Orientierungsveranst. für Studienanfänger (Geowiss. Hörsaal, Senckenberganl. 34) 8.4., 8.30–10 (1. Sem.) | Gem.-Veranst. |
| 180056/18014 V | Einführung in die Anthropogeographie, Di Do 10–11 (Vb 8.4.) | Freund |
| 180069/18014 P+E | Agrargeographie, Mi 8.30–10 (Vb 9.4.) | Freund |
| 180072/18014 P+PR | Angewandte Geographie (2stdg.) mit Geländepraktikum als Blockveranst. (4stdg.), Mo 8.30–10 (Vb 14.4.) | Freund |
| 180085/18023 Ü+E | Einführung in die Anthropogeographie mit 3 Exkursionstagen (= Ü f. Anf. in Kulturgeographie, L 3), Fr 8.30–10 (Vb 11.4.) | Lutz |
| 180098/18028 Ü | Karte und Luftbild als Arbeitsmittel in der Geographie, Do 8.30–12, 14tgl. (Vb 10.4.) (2.–4. Sem.) | Tharun |
| 180108/18014 E | 3 Exkursionstage zum P | Freund |
| 180111/18023 E | 3 eintg. Exkursionen im Rhein-Main-Gebiet (in Verb. m. Anfängerübung) | Lutz |

Spezielle Veranstaltungen für Stud. des Diplom-Studienganges:

- | | | |
|-----------------------|--|-------------------|
| 180124/18018 Ü | Statistik für Geographen (Methodenlehre), Di 8.30–10 (Vb 8.4.) (2.–4. Sem.) | Mammey |
| 180137/18040 Ü | Arbeitstechniken in der Geographie, Mo 10–12 (Vb 14.4.) (2.–4. Sem.) | R. Müller |
| 180140/18059 Ü | Programmieren für Geographen/Datenverarbeitung, Do 14.00–16 (Vb 10.4.) | Steingrube |
| 180153/18059 Ü | Theorie u. Methodenlehre der Anthropogeographie, Mi 10–12 (Vb 9.4.) (2.–4. Sem.) | Thomi |

Hauptstudium (ab 5. Sem.)**Für Stud. der Studiengänge „Diplom“ und „Lehramt an Gymnasien“ (L 3):**

180166/18017	S+E	Zur Regionalanalyse: Ungarn, Vorbereitungsseminar zur Großexkursion, Di 12–14 (Vb 8.4.)	Hantschel
180179/18027	S+E	Themen zur Länderkunde Rumäniens in Verb. m.d. Exkursion Rumänien, Di 10–12 (Vb 15.4.)	Lamping
180182/18014	S+PR	Projekt mit Geländepraktikum: Voraussetzungen, Entwicklung, Struktur u. Probleme der Industrie im Rhein-Main-Gebiet (= Geländeprakt. für Fortgeschr., L 3), Teil II (4stdg.), Mo 8.30–10 u.n.V.	Lutz
180195/18059	S	zur Regionalanalyse: Zur Theorie u. Praxis der Regionalplanung in Entwicklungsländern, Mi 14–16 (Vb 9.4.)	Thomi
180205/18022	S+PR	Projekt mit Geländepraktikum: Handwerk u. Industrie in Sri Lanka (= Geländeprakt. f. Fortgeschr., L 3) Teil II (4stdg.), Di 12–14 u. 2stdg. n.V.	Vorläufer
180218/18032	Ü	Luftbildauswertung u. Fernerkundung, 2stdg. n.V.	Vorläufer
180221/18014	S	Anleitung zu wiss. Arbeiten für Dipl., Doktoranden u. Staatsexamenskand., 2stdg. n.V.	Freund
180234/18032	S	dto., 2stdg. n.V., 14tgl.	Gruber
180247/18017	S	dto., 2stdg. n.V.	Hantschel
180259/18027	S	dto., Do 16–17 n.V.	Lamping
180263/18014	S	dto., 2stdg. n.V., 14tgl.	Lutz
180276/18004	S	Dissertantenkoll., 2stdg. n.V.	Matznetter
180289/18028	S	Anleitung zu wiss. Arbeiten für Dipl., Doktoranden u. Staatsexamenskand., 2stdg. n.V.	Tharun
180292/18022	S	dto., 2stdg. n.V.	Vorläufer
180302/18007	S	dto., 2stdg. n.V.	K. Wolf
180315/	KO	Forschungskoll. für Graduierte, Dipl., Staatsexamenskand. u. Doktoranden (nach vorheriger pers. Anm. bei den Lehrenden im Inst. f. Kulturgeographie), Di 17–19, 14tgl.; Freund, Hantschel, Tharun u. K. Wolf	Gem.-Veranst.
180328/18017	E	14-tg. Exk. nach Ungarn im Anschluß an die Vorlesungszeit	Hantschel
180331/18027	E	14-tg. Rumänien (in Verb. mit dem Seminar), Vorgesehen 14.–28.8.	Lamping
180344/18014	E	5-tg. Exk.: Süddeutschland (in Verb. mit Hauptseminar WS 86/87)	Lutz
180357/18004	E	3–4-tg. Exk. zur Politischen Geographie	Matznetter

Spezielle Veranstaltungen für Stud. des Diplomstudienganges:

180360/18036	Ü+E	Planungsrecht für Geographen, Do 14–16 (Vb 10.4.)	Bender
180373/18068	Ü	Wirtschaftswissenschaften u. Geographie, Di 16–18 (Vb 8.4.)	Flechtenhar
180386/18073	Ü	Luftbildauswertung und Fernerkundung, Mo 14–18, 14tgl. (Vb 7.4.)	Schramm
180399/18071	S	Nutzwertanalyt. Verfahren in der Geographie, 2stdg. n.V.	Wiemann
180409/18039	E	1 Tag in Verb. mit der Übung	Bender

Spezielle Veranstaltungen für Stud. des Studienganges „Lehramt an Gymnasien“ (L 3):

180412/18059	PR	Geländeprakt. für Fortgeschr., n.V.	Steingrube
--------------	----	-------------------------------------	------------

Spezielle Veranstaltungen für Didaktik der Sekundarstufe II:

180425/18042	Ü	Analyse und Einsatz von Filmen im Geographieunterricht unter bes. Berücks. des amerikan. Dokumentarfilms, Mo 15–17 (Vb 7.4.)	Albrecht
180438/18042	Ü	Nachbereitung Schulpraktikum, 2stdg. n.V.	Albrecht
180441/18042	S	Die Bedeutung Jean Piagets für den Geographieunterricht, 2stdg. n.V.	Albrecht

Spezielle Veranstaltungen für Wirtschaftswissenschaftler:

V 180027, S 180276

- 180454/18027 **Ü+E** Anfängerübung für Wirtschaftswissenschaftler m. 1tg. Exk.
Do 14–16 (Vb 17.4.) (1. Sem.)
- 180467/18022 **P** Industriegeographie, Mo 14–16 (Vb 7.4.)
- 180470/18032 **S+E** Fremdenverkehr u. Umwelt, mit Exk., Di 12–14 u.n.V.
- 180483/18032 **E** 4-tg. Exk.: Allgäu (in Verb. m. Hauptseminar f. Wirtschaftswiss.)
- 180496/18027 **E** 1 Tagesexk. in Verb. mit Anf. Übung f. Wirtschaftswissenschaftler

Lamping
Vorläufer
Gruber

Gruber

Lamping

INSTITUT FÜR DIDAKTIK DER GEOGRAPHIE**Lehramt an Grundschulen:**

Studienberatung: Dr. Ladwig (s. Aush.) u. im Geschäftszimmer Mo–Do 8–15 Uhr

- 180506/ **V+Ü** Einführung in die Didaktik der Geographie, Do 8.30–10
(Vb 10.4.) (ab 1. Sem.) **Werle**
- 180519/18012 **Ü** Frankfurt/Main, Behandlung einer Großstadt im erdkundl.
Sachunterricht, Di 14–16 (Vb 8.4.) (ab 1. Sem.) **Franz**
- 180522/18012 **Ü** Das Zeichnen im erdkundl. Unterricht (und im erdkundl. Sach-
unterricht), Primar- u. Sek.-St., Mi 10–12 (Vb 10.4.) (alle Sem.) **Franz**
- 180535/18031 **Ü** Geologie u. Gesteinskunde für Lehramtsstud. aller
Studiengänge, Mi 8.30–10 (Vb 9.4.) (ab 1. Sem.) **Werle**
- 180548/18031 **S** Landeskundl. Themen aus Hessen, Mi 14–16 (Vb 9.4.)
(ab 3. Sem.) **Werle**
- 180551/18031 **S** Anleitung zu wiss. Arbeiten u. zur Prüfungsvorbereitung,
Di 12–14 (Vb 8.4.) **Werle**
- 180564/18031 **E** z. S. 180548, n.V. **Werle**

Lehramt an Haupt-, Real- u. Sonderschulen:

Studienberatung: Dr. R. Ladwig (s. Aush.) u. im Geschäftszimmer Do–Do 8–15 Uhr

- 180577/18003 **V** Die europäischen Mittelmeerländer, Di 10–11 (Vb 8.4.)
(ab 3. Sem.) **Jäger**
- 180580/18005 **V** Ägypten u. Israel – Vergleich benachbarter Länder im ariden
Orient, Di 11–13 (Vb 8.4.) (ab 1. Sem.) **Niemz**
- 180593/18003 **Ü** Einführung in die Geographie u. ihre Didaktik I (Orien-
tierungsveranst.), Do 14–16 (Vb 10.4.) (ab 1. Sem.) **Jäger**
- 180603/18053 **Ü** Einführung in die Geographie u. ihre Didaktik II,
Mo 14–16 (Vb 7.4.) (ab 2. Sem.) **Ladwig**
- 180616/18005 **Ü** Experimenteinsatz im Geographie-Unterricht, Do 16–18
(Vb 10.4.) (ab 3. Sem.) **Niemz**
- Ü** Nr. 180535
- 180629/10111 **Ü** Nachbereitung des Schulpraktikums, n.V. **Knirsch**
- 180632/18053 **Ü** Nachbereitung des Schulpraktikums, n.V. **Ladwig**
- 180645/90111 **Ü+E** Umwelterziehung für Kinder in Umwelt- u. Naturschutzzent-
ren in der Bundesrep. Deutschland u. Dänemark (mit Exk.)
Di 12–14 (Vb 8.4.) (ab 1. Sem.) **Knirsch**
- 180658/18053 **Ü** Anschauungsmittel im Erdkundeunterricht, Mo 10–12 (Vb 7.4.)
(ab 1. Sem.) **Ladwig**
- 180661/18003 **S+E** Südfrankreich mit Exk. Do 10–12 (Vb 10.4.) (ab 3. Sem.) **Jäger**
- 180674/18005 **S** Forschungssem.: Aktuelle Fragen empir. u. quantitativer
Fachdidaktik, n.V. (ab 3. Sem.) **Niemz**
- 180687/18003 **S** Anleitung zu wiss. Arbeiten u. zur Prüfungsvorbereitung,
Do 16–18 (Vb 10.4.) **Jäger**
- 180690/18005 **S** Anleitung zu wiss. Arbeiten u. zur Prüfungsvorbereitung,
Do 14–16 (Vb 10.4.) **Niemz**

- 180700/ E Praktikum in den Alpen v. 10.-18.10.
180713/90111 E Umwelt- und Naturschutzzentren in der Bundesrep. Deutsch-
land u. Dänemark (30.6.-10.7., pers. Anm. erforderl.)
180726/18003 E Südfrankreich vom 4.-14.9.
180739/18005 E z. Ü Nr. 180593

Gem.-Veranst.

Knirsch
Jäger
Jäger

UNIVERSITÄTSBUCHHANDLUNG

Blazek & Bergmann

Dr. H. Bergmann

Die Fachbuchhandlung
für den Studenten und
Wissenschaftler

im Zentrum der Stadt

FACHBEREICH 19: HUMANMEDIZIN

Das Studium der Medizin erfolgt nach der Approbationsordnung für Ärzte (ÄAppO) vom 28. 10. 1970, geändert durch die Erste Verordnung zur Änderung der ÄAppO vom 21. 5. 1975 und geändert durch die Zweite Verordnung zur Änderung der ÄAppO vom 24. 2. 1978 und geändert durch die Dritte Verordnung zur Änderung der ÄAppO vom 15. 7. 1981 sowie geändert durch die Vierte Verordnung zur Änderung der ÄAppO vom 19. 12. 1983. Diese Ordnung schreibt vor, daß bei der Meldung zu einer Prüfung (Ärztl. Vorprüfung als Abschluß des vorklin. Studiums; Erster, Zweiter und Dritter Abschnitt der Ärztl. Prüfung im Verlauf bzw. als Abschluß des klin. Studiums) Bescheinigungen über die Teilnahme an den Prakt. Übungen gemäß den Anlagen 1-3 der ÄAppO vorgelegt werden müssen. Diese Veranstaltungen müssen im Studienbuch belegt werden. Zusätzlich müssen sie bei der Zentralen Eintragung (ZE) im Fb Humanmedizin belegt werden (am Ende des vorausgehenden Semesters; Termin wird noch mitgeteilt), damit eine ordnungsgemäße Kurseinteilung erfolgen kann. Neben den o. a. scheinpflichtigen Veranstaltungen sieht die ÄAppO in § 2 (1) Veranstaltungen vor, die die Erreichung des Ausbildungszieles fördern, deren Besuch aber nicht bindend vorgeschrieben ist. Es wird empfohlen, diese Veranstaltungen ebenfalls zu belegen.

Für Stud. der Medizin liegt ein ausführliches Curriculum vor (Teil 1: vorklin. Sem., Teil 2: 1.+2. klin. Sem., Teil 3: 3.-6. klin. Sem., Teil 4: Prakt. Jahr), das in der Didaktik der Medizin (Haus 10 C, 1. St.) erhältlich ist.

Alle o. a. Veranstaltungen, die im Teil I, Buchstabe a) des Vorl.-Verz. für den Fb Humanmedizin aufgeführt sind, dürfen nur von Stud. belegt u. besucht werden, die für das Fach Humanmedizin in Ffm. immatrikuliert sind. Klin. Veranstaltungen dürfen nur von den Medizinstud. belegt werden, die die Ärztl. Vorprüfung bestanden haben.

Teil II enthält Veranstaltungen für Studenten der Zahnmedizin gem. Prüfungsordnung für Zahnärzte vom 26. 1. 1955 in der Fassung der 2. VO zur Änderung der Prüfungsordnung für Zahnärzte vom 22. 4. 1971.

Teil III enthält Veranstaltungen für Stud. der Medizin u. Zahnmedizin sowie - wenn entsprechend gekennzeichnet - für Hörer aus anderen Fachbereichen.

Nach Möglichkeit wurden nicht nur die Vorbereitungsstermine bzw. Anfangstermine (Abkürzung jeweils Vb) angegeben, sondern auch der betreffende Hörsaal bzw. Kursraum. Die einzelnen Gebäude des Klinikums sind deutlich sichtbar nummeriert: z. B. bedeutet H 21 C: Haus 21, Eingang C. Ein Lageplan, auf dem die Haus-Nummern verzeichnet sind, ist im Dekanat erhältlich.

Studienberatung für das gesamte Studium der Medizin: Dekanat (Haus 1, 2. St., Zi. 208), Didaktik der Medizin (Haus 10 C, 1. St.) sowie Fachschaft Humanmedizin (Haus 28 A).

I. VERANSTALTUNGEN FÜR STUDENTEN DER MEDIZIN GEMÄSS DEM CURRICULUM DES FACHBEREICHS HUMANMEDIZIN

1. Sem. des vorklin. Stud.:

a) scheinpflichtige Veranstaltungen:

190017/	PR der Biologie f. Mediziner, Kurs A: Di 14-17 (Vb 8.4.), Kurs B: Mi 15-18 (Vb 9.4.), Kurs C: Do 15-18 (Vb 10.4.), Kurs D: Fr 14-17 (Vb 11.4.) (H 74, 3. St.); K. Fiedler u. M. Brendel	Gem.-Veranst.
190020/	PR Kursus der Med. Psychologie (Kursus der Psychosozialen Grundlagen der Medizin), 8 Parallelkurse (Vb in den jeweiligen Kursen, s. Aush.); R. Brock, Dannecker, H.-U. Deppe, M.L. Moeller, Sigusch u. Lehrbeauftragte	Gem.-Veranst.
190033/	PR Kursus der Med. Terminologie, Kurs A: Do 12.15-13 (Vb 10.4., H 23 B, Kursraum 2) Kurs B: Fr 12.15-13 (Vb 11.4., H 25 B, Kursraum 3. St.) Kurs C: Fr 13.15-14 (Vb 11.4. H 23 B, Kursraum 2) Kurs D: Di 14.15-16 (SWS) (Vb 8.4, H 74, 4. St.) Kurs E: Do 12.15-14 (1 SWS) (Vb 10.4., H 74, 4. St.) Kurs F: Fr 12.15-14 (1 SWS) (Vb 11.4., H 74.0, Parterre, Raum 54) Kurs G: Do 12.15-13 (Vb 10.4., H 41)	G. Preiser G. Preiser G. Preiser H. Siefert H. Siefert H. Siefert Winkelmann

Kurs H: Fr 12.15–13 (Vb 11.4., H 44)
 Kurs I: Fr 13.15–14 (Vb 11.4., H 44)

Winkelmann
 Winkelmann

b) Veranstaltungen gemäß § 2 (1) ÄAppO:

- 190046/ V Biologie f. Mediziner, Mo Di Mi 10.15–11 (Vb 8.4, H 27 B);
 M. Brendel, Fasold, K. Fiedler u. W. Maier **Gem.-Veranst.**
- 190059/ V Chemie f. Mediziner, Mo Di 11.15–13 (Beginn: Vb 8.4, H 25 A,
 gr. Hs); W. Ried u. Wilk **Gem.-Veranst.**
- 190062/ V Physik f. Mediziner, Gr. A: Mi 13.15–15 u. Do 10.15–12, Gr. B:
 Do 13.15–15 u. Fr 10.15–12, Ort: Gr. A u. B H 21 C (Vb für
 beide Gruppen 9.4., 13.15 Uhr, H 6 B); Pohlitz u. N. N. **Gem.-Veranst.**
- 190075/19306 V Med. Soziologie (m. Disk.), Mi 11.15–13 (Vb 9.4., H 14 A) **H.-U. Deppe**

2. Sem. des vorkl. Stud.:

a) scheinpflichtige Veranstaltungen:

- 190088/ PR Physikal. Praktikum f. Mediziner, Kurs A: Di 14–17
 (Beginn: 8.4.), Kurs B: Mi 14–17 (Beginn 9.4.), Kurs C:
 Mo 14–17 (Beginn: 7.4.), Kurs D: Do 14–17 (Beginn: 10.4.),
 (H 74, 2. St.); Hillenkamp u. Pohlitz **Gem.-Veranst.**
- 190091/ PR Chem. Praktikum f. Mediziner, Kurs A: Mo 14–18
 (Beginn: 7.4.), Kurs B: Di 14–18 (Beginn: 8.4.), Kurs C:
 Mi 14–18 (Beginn: 9.4.), Kurs D: Do 14–18 (Beginn: 10.4.),
 (H 74, 1. St.); W. Ried u. Wilk **Gem.-Veranst.**

b) Veranstaltungen gem. § 2 (1) ÄAppO:

- 190101/ V Physiologie I (Terminalstrombahn, Herz, Kreislauf, Blut,
 Atmung, Verdauung, Energieumsatz, Wärmehaushalt, Fort-
 pflanzung) einschl. Pathophysiologie, Mo 10.15–11,
 Mi 9.15–10 u. 11.15–12, Do 10.15–11 u. 12.15–13,
 Fr 9.15–10, (Vb 7.4., H 25 A, gr. Hs);
 Frömter, Hk. Müller u. Röckemann **Gem.-Veranst.**
- 190114 V Physiolog. Chemie II (Spez. Biochemie), Di Mi 10.15–11,
 Do 11.15–12, Fr 10.15–12, (Vb 8.4., H 25 A, gr. Hs.); Chandra,
 Drahovsky, W. Groß, H.-J. Hohorst, Ring, Träger u.
 Woenckhaus **Gem.-Veranst.**
- 190127/19355 V Entwicklungsgeschichte I (allgem. Embryologie u. Entwick-
 lungsphysiologie), Mo Di 11.15–12 (Vb 8.4., H 27 B) **Winckler**
- 190139/ V Anatomie II (Eingeweide), Mo–Fr 8.15–9 (Vb 8.4., H 27 B);
 E. Braak u. H. Braak **Gem.-Veranst.**
- 190143/19355 V Histologie, Mo Di Do 9.15–10 (Vb 8.4., H 27 B) **Winckler**
- 190156/ Ü Allgemeinmedizin für Vorklin., Studenten sprechen mit Patien-
 ten: „Der Patient, sein Symptom u. die Anamnese“, Fr 13.15–15
 (Vb 11.4., 13.15–14, H 6 B); G. Fischer u. Jork **Gem.-Veranst.**
- 190169/19437 V+KO Grundfragen der Med. Psychologie (mit Koll.),
 Lebensgestaltung in Gesundheit u. Krankheit,
 Mi 18–20.15 (Vb 16.4., H 74.0, Parterre, Raum 37) **M.L. Moeller**

3. Sem. des vorkl. Stud.:

a) scheinpflichtige Veranstaltungen:

- 190172/ PR Kursus der mikroskop. Anatomie, Kurs A: Mo 13–15, Di 16–18
 (Kursbeginn: 8.4., H 26); Kurs B: Mo 16–18, Mi 13–15 (Kursbe-
 ginn: 8.4., H 26); Kurs C: Di 13–15, Mi 16–18 (Kursbe-
 ginn: 9.4., H 26); E. Braak, H. Braak, Frotscher,
 M. Klima, W. Maier, H. Oelschläger, R. Schneider,
 Winckler u. Lehrbeauftragte **Gem.-Veranst.**

190185/ PR der physiolog. Chemie, Kurs A: Di 16-18, Mi 13-16; (Vb 8.4., in den lt. Aush. genannten Räumen); Kurs B: Mo 13-15, Di 13-16 (Vb 7.4., in den lt. Aush. genannten Räumen), Kurs C: Mo 15-17, Do 13-16 (Vb 7.4., in den lt. Aush. genannten Räumen); Chandra, Drahovsky, Geck, W. Groß, H.-J. Hohorst, Lodemann, Ring, G. Zimmer u. Lehrbeauftragte **Gem.-Veranst.**

b) Veranstaltungen gem. § 2 (1) ÄAppO:

190101/ V Physiologie I, s. S. 139 **Gem.-Veranst.**
190114/ V Physiolog. Chemie II, s. S. 139 **Gem.-Veranst.**
190127/19355 V Entwicklungsgeschichte I, s. S. 139 **Winckler**
190139/ V Anatomie II (Eingeweide), s. S. 139 **Gem.-Veranst.**
190143/19355 V Histologie, s. S. 139 **Winckler**
190156/ Ü Allgemeinmedizin für Vorkliniker, s. S. 139 **Gem.-Veranst.**

4. Sem. des vorklin. Stud.:

a) scheinpflichtige Veranstaltungen:

190172/ PR Kursus der mikroskop. Anatomie, s. S. 139 **Gem.-Veranst.**
190198/ PR der Physiologie, Kurs A: Di 8-13; Kurs B: Mi 8-13; Kurs C: Do 8-13, Kurs D: Fr 10-15 (Vb u. Beginn f. alle Kurse: 7.4., 8.00 s.t. H 25 A, gr. Hs.); Frömter, Johnson, M. Klee, Klinke, v. Loh, Misgeld, Hk. Müller, Offenloch, Röckemann, Scholtholt, I. Schulz u. Lehrbeauftragte **Gem.-Veranst.**

1. Sem. des klin. Stud.:

a) scheinpflichtige Veranstaltungen:

Bei allen PR des 1. klin. Sem. ist der dazugehörige Sem.-Plan zu beachten.

190211/19325 PR Übungen zur Biomathematik f. Mediziner, Tag u. Zeit lt. Kursprogramm (wird ausgeteilt) (Vb 10.4., 11.15 Uhr, H 27 B) **Abt**

190224/ PR Kursus der allgem. klin. Untersuchungen in dem nichtoperativen u. operativen Stoffgebiet (UKLIF), Tag u. Zeit lt. Kursprogramm (wird austeiht) (Vb 8.4., 14.00 Uhr, H 23 A., gr. Hs.) **Gem.-Veranst.**

190237/ A) Kursteil Augenheilkunde; Lieb, Makabe, H. Schmitt, Stärk, Täumer u. Wulle **Gem.-Veranst.**

190240/ B) Kursteil HNO; von Ilberg, Meyer-Breiting, Rosemann u. Lehrbeauftragte **Gem.-Veranst.**

190253/ C) Kursteil Inn. Medizin; Althoff, Bauke, Breddin, Bühring, Wolfg. Ewald, Haupt, M. Kaltenbach, Kober, Mondorf, Neubauer, Schultze-Werninghaus, F. Walther u. Lehrbeauftragte **Gem.-Veranst.**

190266/ D) Kursteil Chirurgie; Encke, Pannike, Satter u. Lehrbeauftragte **Gem.-Veranst.**
190279/ E) Kursteil Dermatologie; I. Menzel u. Schöfer **Gem.-Veranst.**
190282/ F) Kursteil Kinderheilkunde; St. Bender, Hövels u. Lehrbeauftragte **Gem.-Veranst.**

190295/19036 G) Kursteil Neurologie; **P.-A. Fischer**
190305/ H) Kursteil Orthopädie; E. Schmitt u. Störig **Gem.-Veranst.**
190318/19028 I) Kursteil Psychiatrie; **Bochnik**
190321/ J) Kursteil Psychosomatik; Jordan u. Overbeck **Gem.-Veranst.**
190334/19100 K) Kursteil Urologie; **W. Weber**
190347/ L) Kursteil Frauenheilkunde; Halberstadt, Naujoks, Schmidt-Matthiesen u. Taubert **Gem.-Veranst.**

190350/19049 M) Patientendemonstration zur Anamnese u. Befunderhebung bei Kindern m. Anleitung z. prakt. Handeln, Do 8-9 (Vb 10.4., H 23 A, gr. Hs.) **Hövels**

b) Veranstaltungen gem. § 2 (1) ÄAppO:

- 190363/ → V Grundlagen der Pharmakologie u. Toxikologie, Mi 10.15–12, Do 9.15–11 (Vb 9.4., H 93 E); Lemmer u. Palm Gem.-Veranst.
- 190376/ ← V Allgemeine Pathologie, Mo Di Mi 8.15–10 (Vb 7.4., H 6 B); K. Hübner, Schlote, Stutte u. E. Thomas Gem.-Veranst.
- 190389/19289 Ü Einführung in die med. Bibliographie f. Stud. und Doktoranden, Mo 17.15–18 (Vb 14.4., H 10 C, Erdgesch.) H. Siefert
- 190392/ V Propädeutik der Frauenheilkunde u. Geburtshilfe, Di 10.15–11 (Vb 8.4., H 14 A); Glätzner u. Siedentopf Gem.-Veranst.

2. Sem. des klin. Stud.:**a) scheinpflichtige Veranstaltungen:**

Bei allen PR des 2. klin. Sem. ist der dazugehörige Sem.-Plan zu beachten.

- 190402/ K Kursus der allgem. u. systematischen Pharmakologie u. Toxikologie, Mo–Fr 14–18 (Vb 7.4., 13.15 Uhr, H 27 B); Hellenbrecht, Lemmer, Palm, Quiring, Wiemer u. Lehrbeauftragte (Zeit: 7.4. bis 11.4. u. 14.4. bis 17.4.86, Orte werden gesondert bekanntgegeben) Gem.-Veranst.
- 190415/ PR Kursus der allg. Pathologie, Kurs A: Mo 13–15, Kurs A+B: Fr 8.15–10, Kurs B: Fr 10–12 (Vb 11.4., H 6 B, gr. Hs.); K. Hübner, Schlote, Stutte, E. Thomas u. Lehrbeauftragte Gem.-Veranst.
- 190428/ PR Kursus der Radiologie einschl. Strahlenschutzkursus, Mo Di Do Fr 13.15–16 bzw. 17, Mi 13.15–15 (Vb 7.4., 10.15 Uhr, H 41), Ef 93, H 23 A; Ball, Fuchs, H. Hacker, Hör, Kollath, W. Lorenz, Riemann, E. Starck, Stöver u. Lehrbeauftragte Gem.-Veranst.
- 190431/ PR der Mikrobiologie, Di Mi Do Fr 13.30–15.30 (Vb 7.4., 10.15, H 41); Dette, Doerr, Knothe, Sietzen, L. Stoll u. Lehrbeauftragte Gem.-Veranst.
- 190444/ PR Prakt. Übungen für akute Notfälle u. Erste ärztl. Hilfe, Di 12.15–13, Do 11.15–13 Gem.-Veranst.
- 190457/ A) Kursteil Anästhesiologie; Dudziak, Kronschwitz, Schreiner-Hechteljen, H. Schmidt, Steuer u. Lehrbeauftragte Gem.-Veranst.
- 190460/ B) Kursteil Kinderheilkunde; G. Jacobi u. Lehrbeauftragte Gem.-Veranst.
- 190473/ C) Kursteil Chirurgie; Encke, Pannike, Satter u. Lehrbeauftragte Gem.-Veranst.
- 190486/ D) Kursteil Inn. Medizin; Althoff, Bussmann, Hopf u. Lehrbeauftragte Gem.-Veranst.
- 190499/19201 E) Kursteil HNO; von Ilberg
- 190509/ PR klin. Chemie u. Hämatologie; a) klinisch-chem. Teil, 1.–8. Woche, Mi 8–10 u. 11–13; b) hämatologischer Teil, 9.–13. Woche, Mi 8–10.30 u. 10.30–13 (Vb 7.4., 12.15 Uhr, H 23 A, gr. Hs.); Seiffert, Behnken, L. Thomas, Scherberich u. Lehrbeauftragte Gem.-Veranst.

b) Veranstaltungen gem. § 2 (1) ÄAppO:

- 190512/19052 PR Impfkurs (Vb 7.4., 10.15 Uhr, H 41) n.V. Knothe
- 190525/19239 V Humangenetik, Mo 9.15–10, Do 8.15–9 (Vb 21.4., H 41) Svejcar
- 190538/ V Mikrobiologie, Mo Di 10.15–11, Do 9.15–10 (Vb 7.4., H 41); Doerr, Knothe, L. Stoll u. Wachendörfer Gem.-Veranst.
- 190541/ V Klin. Pathophysiologie, Mo Di 11.15–12, H 23 B, kl. Hs., Do 10.15–11, H 23 A, gr. Hs. (Vb 7.4., H 23 B, kl. Hs.); L. Bergmann, Breddin, Dierkesmann, Ehrly, Faßbinder, Gonsior, Kaltwasser, Kober, Kurtz, Leuschner, Neubauer, Petzoldt, Scharrer, Strohm, Zahlten u. Lehrbeauftragte Gem.-Veranst.
- 190554/ V Geschichte der Medizin, Di 8.15–9.45 (Vb 22.4., H 41); G. Preiser u. Winkelmann Gem.-Veranst.
- 190567/19235 V Klinische Chemie u. Hämatologie, 1.–8. Woche, Mi 10.15–11 (Vb 7.4., 12.15 Uhr, H 23 A, gr. Hs) Seiffert

3. Sem. des klin. Stud.:

a) scheinpflichtige Veranstaltungen

- 190570/ ✓ PR Kursus der Spez. Pathologie, Di 11.15–13, Do 8.15–10 (Vb 8.4., H 6 B); K. Hübner, Schlote, Stutte u. E. Thomas **Gem.-Veranst.**
- 190583/ ✓ PR der Chirurgie, Di 14–17 (Vb 8.4., 13.30–14.00 Uhr, H 23 A, gr. Hs.); Contzen, Dörtenbach, Encke, Fabian, Gürtner, Heine, Hottenrott, B. Hübner, Konold, E. Krause, K. Lüders, Pannike, Satter, Seufert, Ungeheuer, Waag, Wacha u. Lehrbeauftragte **Gem.-Veranst.**
- 190596/ ✓ K Zur Einführung in Fragen der allgemeinmed. Praxis, Mi 12.30–14.30 (Vb 9.4., H 23 B, kl. Hs.). Der Kursus findet i.d. Praxen der Allgemeinmediziner statt. Anmeldung mit Beginn der Zentralen Eintragung (ZE) im Sekr. Inst. f. Allgemeinmedizin, H 10 C, Tel.: 56 87; Jork u. Lehrbeauftragte **Gem.-Veranst.**
- b) Veranstaltungen gem. § 2 (1) ÄAppO:**
- 190606/ ✓ V Chirurgische Klinik, Mo Mi Fr 8.15–9 (Vb 7.4., H 23 A, gr. Hs.); Encke, Pannike u. Satter **Gem.-Veranst.**
- 190619/ ✓ V Kinderheilkunde (Kinderklinik u. Fürsorge einschl. Ernährungsstörungen des Kindes u: Poliklinik), Mo Mi Fr 9.15–10 (Vb 7.4., H 23 A, gr. Hs.); Ball, St. Bender, Dippell, Hövels, D. Hofmann, G. Jacobi, Kornhuber, von Loewenich, Wilhelm u. Lehrbeauftragte **Gem.-Veranst.**
- 190622/ ✓ V Inn. Medizin (Med. Klinik), Mo 10.15–11, Mi Fr 10.15–12 (Vb 7.4., H 23 A, gr. Hs.); Breddin, Ehrly, Hoelzer, M. Kaltenbach, Kaltwasser, Kurtz, Leuschner, Mondorf, Meyer-Sydow, Scharer, Schoeppe, Schöffling u. Stille **Gem.-Veranst.**
- 190635/ ✓ V Gynäkologie u. Geburtshilfe I, Do 10.15–12, Fr. 12.15–13 (Vb 10.4., H 14 A); R. Baumann, Gerner, Glätzner, Halberstadt, R.-Th. Michel, Kuhl, von Loewenich, Naujoks, Schmidt-Matthiesen, Siedentopf, W. Stein u. Taubert **Gem.-Veranst.**
- 190648/19305-V Anästhesiologie u. Intensivtherapie, Di 8.15–10 (Vb 8.4., H 23 B, kl. Hs.) **Dudziak**
- 190651/ ✓ V Kursus zur Einführung in Fragen der allgemeinmed. Praxis, Mi 12.30–14.30 (Vb 9.4., H 23 B, kl. Hs.); Jork u. Lehrbeauftragte **Gem.-Veranst.**
- 190664/ ✓ V Radiologische Klinik (Magen-Darm, Skelett, Neurorad., Funktionsdiagnostik, Päd. Rad., Nuklearmedizin), Do Fr 13.15–14 (Vb 10.4., H 23 B, kl. Hs.); Bail, H. Fuchs, H. Hacker, Hör, Kollath u. Spitz **Gem.-Veranst.**

4. Sem. des klin. Stud.:

a) scheinpflichtige Veranstaltungen:

- 190677/ ✓ PR der Frauenheilkunde u. Geburtshilfe, Teil I: Gynäkologisch-geburtshilfl. Sem., Kurs A (Vb 10.4.), Do 8.15–10; Kurs B (Vb 8.4.), Di 8.15–10 (H 14 A); R. Baumann, Czygan, Glätzner, Halberstadt, Kuhl, R.-Th. Michel, Naujoks, Schmidt-Matthiesen, Schöndorf, R. Schuhmann, Siedentopf, Taubert u. Lehrbeauftragte **Gem.-Veranst.**
- 190680/ ✓ PR der Frauenheilkunde u. Geburtshilfe, Teil II: Einwöchiges Klinikpraktikum, Mo–Fr 8.15–16 (Vb Anm. Pforte ZFG, H 14 A); Böckler, Brehm, Brunsch, Castaño-Almendral, Czygan, Glätzner, Halberstadt, Naujoks, Schmidt-Matthiesen, Schöndorf, Siedentopf, Taubert u. Lehrbeauftragte **Gem.-Veranst.**
- 190693/ ✓ PR der Kinderheilkunde, Kurs A: Di 9–12, Kurs B: Do 9–12 (Vb 7.4., 9.15 Uhr, H 23 A, gr. Hs.); St. Bender, Dippell, Hövels, D. Hofmann, G. Jacobi, Kornhuber, von Loewenich, Straub, Svejcar, Wilhelm u. Lehrbeauftragte **Gem.-Veranst.**

- 190703/ ✓ PR der psychosomat. Medizin u. Psychotherapie: a) theoret. Teil, Do 14.15–15; b) prakt. Teil, Do 15.15–17 bzw. 15.15–16.45 (Vb 10.4., H 93 E); Meitzos, Overbeck u. Lehrbeauftragte Gem.-Veranst.
- 190716/ ✓ PR der Hals-, Nasen- u. Ohrenheilkunde, Gr. B (Vb 8.4.), Di 11–12.45; Gr. A (Vb 10.4.), Do 11–12.45 (H 8 E); von Ilberg, Meyer-Breiting, Rosemann, Röser u. Lehrbeauftragte Gem.-Veranst.

b) Veranstaltungen gem § 2 (1) ÄAppO:

- 190606/ V Chirurgische Klinik s. S. 142 Gem.-Veranst.
- 190619/ V Kinderheilkunde, s. S. 142 Gem.-Veranst.
- 190622/ ✓ V Innere Medizin, s. S. 142 Gem.-Veranst.
- 190729/ ✓ V Gynäkologie u. Geburtshilfe II, Mo 11.15–13 (Vb 7.4., H 14 A); Gerner, Glätzner, Halberstadt, von Loewenich, R. Th. Michel, Naujoks, Schmidt-Matthiesen, Schöndorf, R. Schuhmann, Siedentopf, Siener, W. Stein, Taubert u. Lehrbeauftragte Gem.-Veranst.
- 190732/ V Klinik u. Poliklinik der Zahn-, Mund- u. Kieferkrankheiten, Mi 12.15–13 (Vb 9.4., H 29, R. 112) Gem.-Veranst.
- 190745/ V Wichtige Verfahren der med. Statistik u. Einführung in die med. Dokumentation u. Datenverarbeitung, Mo 14.15–15.45 (Vb 7.4., H 3, Raum 306); Abt u. Giere Gem.-Veranst.
- 190664/ V Radiologische Klinik, s. S. 142 Gem.-Veranst.
- 190758/ V Hals-, Nasen- u. Ohrenheilkunde (Klinik u. Poliklinik der HNO-Heilkunde), Mo Di 13–13.45 (Vb 7.4., H 8 E); von Ilberg, Rosemann u. Röser Gem.-Veranst.

5. Sem. des klin. Stud.:

a) scheinpflichtige Veranstaltungen:

- 190761/ ✓ K Kursus der speziellen Pharmakologie, Mo Fr 8.15–10 (Vb 7.4., H 14 A); Balzer, K. Demisch, Helm, Kirsten, Leopold, D. Loew, von Loewenich, Rietbrock, Schultze-Werninghaus, A.H. Staib, Stille u. Lehrbeauftragte Gem.-Veranst.
- 190774/ ✓ PR der Psychiatrie, Mo 14.15–18 (Vb 7.4., H 93 E); Bochnik, Pieschl, Pflug, L. Süllwold u. Lehrbeauftragte Gem.-Veranst.
- 190787/ ✓ PR der Neurologie, Di 14.15–15.45 (Vb 8.4., 14.15 Uhr, H 93 E); P.-A. Fischer, R. Lorenz, W.-I. Steudel, G. Thomalske u. Lehrbeauftragte; Di 14–16 (Vb 8.4., 14 Uhr, Krkhs. Nordwest); N. N. Gem.-Veranst.
- 190790/ ✓ PR der Orthopädie, Mi 8.15–9.45 (Beginn: 9.4., H 97); Heipertz, G. Janssen, E. Schmitt, Störig, Zichner u. Lehrbeauftragte Gem.-Veranst.
- 190800/ ✓ PR der Urologie (Vb 8.4., H 23 A, gr. Hs., 8.15 Uhr); Dathe, Dünzendorfer, Hallwachs, Heinert, G.R. Ludwig, Tunn u. W. Weber Gem.-Veranst.
- 190813/ ✓ PR der Inn. Medizin, Do 14.15–18 (Vb 10.4., 14.15 Uhr, H 23 A, gr. Hs.); L. Bergmann, Brecht, Faßbinder, Helm, Kurtz, Rösch, Scharrer, Tympner u. Lehrbeauftragte Gem.-Veranst.

b) Veranstaltungen gem. § 2 (1) ÄAppO:

- 190826/ V Klinik u. Poliklinik der Haut- und Geschlechtskrankheiten, Mo 10.15–11, Di 9.15–11 (Vb 7.4., H 21 C); Holzmann u. Milbradt Gem.-Veranst.
- 190839/19036 V Neurolog. Klinik, Di 11.15–12.45 (Vb 8.4., H 93 E) P.-A. Fischer
- 190842/ V Orthopäd. Klinik, Mi 10–11.30 (Beginn: 9.4., H 97); Heipertz, G. Janssen, E. Schmitt, Störig u. Zichner Gem.-Veranst.
- 190855/ V Chirurg. Poliklinik, Mi 12.15–13 (Vb 9.4., H 23 A, gr. Hs.); Encke, Hottenrott, Konold, E. Krause, Pannike u. Satter Gem.-Veranst.

- 190868/ V Med. Poliklinik, Mo 11.15-12 (H 23 A, gr. Hs.); Do 11.15-13 (H 23 B, kl. Hs.) (Vb 10.4., 11.15 Uhr, H 23 B, kl. Hs.); Althoff, Breddin, Bussmann, Ehrly, Fuchs, Jungmann, M. Kaltenbach, Kurtz, Meier-Sydow, Mondorf, Neu, Rosak, Scharrer, Schöffling, Schoeppe, Stille u. F. Walther Gem.-Veranst.
W. Weber
- 190871/19100 V Urolog. Klinik, Di 8.15-9 Uhr (Vb 8.4., H 23 A, gr. Hs.)
- 190884/ V Psychiatr. Poliklinik, Fr 10.15-11 (Vb 11.4., H 93 E); Bochnik, K. Demisch u. Pieschl Gem.-Veranst.
- 190897/ V Psychiatr. Gutachtertätigkeit, Fr 11-12 (Vb 11.4., H 93 E); Bochnik u. Lehrbeauftragte Gem.-Veranst.

6. Sem. des klin. Stud.:

a) scheinpflichtige Veranstaltungen:

- 190907/ ✓ PR der Augenheilkunde, Zeit u. Ort werden noch bekanntgegeben (Vb 10.4., 9.15 Uhr, H 23 B, kl. Hs.); Doden, Makabe, Stärk, Schnaudigel, Täumer, Welt u. Wulle (siehe Semesterplan) Gem.-Veranst.
- 190910/ ✓ PR Kursus des ökoilog. Stoffgebietes (Vb 8.4., 10.15 Uhr, H 23 B, kl. Hs.):
 a) Kursteil Hygiene, Gr. A u. C, Mo 14 s.t.-16.15, Gr. B u. D Mi 14 s.t.-16.15 alle Gr. H 74, 4. St.; R. Schubert
 b) Kursteil Sozialmedizin, Gr. A: Di 14-15.30, Gr. B: Do 14-15.30, Gr. C: Fr 14-15.30, alle Gr. H 14 A; Schildwächter u. H.-U. Deppe
 c) Kursteil Rechtsmedizin, Gr. 1 Di 12-13.30, Gr. 2 Di 14-15.30, Gr. 3 Di 16-17.30, Gr. 4 Do 14-15.30, Gr. 5 Do 14-15.30, Gr. 6 Do 16-17.30, Ort: Gr. 1,2,3,4 u. 6, H 44, Gr. 5, H 14 A, Kursraum; Brettel, Dufek, Gerchow, Lins, Luff, Lutz, Mebs u. Raudonat
 d) Kursteil Arbeitsmedizin, Fr 9-12, H 74, 4 St. u. 9.15-12.30 H 23 B, kl. Hs.; Exner-Freisfeld u. R. Brock, Nold, Pape u. Pressel
- 190923/ ✓ PR der Dermato-Venerologie, Mi 9.15-11 (Vb 9.4., 9.15 Uhr, H 21 C); Holzmann, Milbradt, u. Lehrbeauftragte Gem.-Veranst.
Gem.-Veranst.

b) Veranstaltungen gem. § 2 (1) ÄAppO:

- 190936/19089 ✓ V Hygiene, Di 9.15-10.45 (Vb 8.4., H 44) R. Schubert
- 190949/ ✓ V Rechtsmedizin, Mi 11.15-12.45 (Vb 9.4., H 44); Brettel, Dufek, Gerchow, Lins, Luff, Mebs u. Raudonat Gem.-Veranst.
- 190952/ ✓ V Augenheilkunde, Ort u. Zeit werden noch bekanntgegeben (Vb 10.4., 9.15 Uhr, H 23 B, kl. Hs.); Doden, Schnaudigel, Welt u. Wulle Gem.-Veranst.

PRAKTISCHES JAHR (Beginn April 1986)

Die Ausbildung im Prakt. Jahr (PJ) findet am Klinikum der J.W. Goethe-Univ. u. in den Akad. Lehrkrankenhäusern (AKL) des Fb Humanmedizin Ffm. statt.

Die Approbationsordnung verlangt zur Meldung zum 3. Abschnitt der Ärztl. Prüfung gemäß § 10 (4) Nr. 2 c ÄAppO sowie § 10 (6) ÄAppO den besonderen vorgeschriebenen Ausbildungsnachweis (s. Anlage 5 zu § 3, Absatz 5).

Dies bedeutet, daß für jeden der drei Ausbildungsabschnitte des Prakt. Jahres ein Schein erworben werden muß. Daraus ergibt sich, daß der Stud. auf jeden Fall die Fachgebiete Innere Medizin u. Chirurgie sowie ein Wahlpflichtfach belegen muß, auf das sich gemäß § 33 (1) ÄAppO die mündl. Prüfung erstreckt.

Beim Ausfüllen der Belegscheine f. d. Studienbuch ist zu beachten, daß aufgrund der Dreiteilung des PJ das mittlere Tertial zweimal belegt werden muß.

PFLICHTFÄCHER

190965/	Innere Medizin: Prakt. Ausbildung am Klinikum der Univ. Ffm. sowie an den im SS unter Vertrag stehenden Akad. Lehrkrankenhäusern des Fb (ganztg.), davon	Gem.-Veranst.
190978/	Fallseminar, 2stdg.	Gem.-Veranst.
190981/	Kolloquium, 2stdg.	Gem.-Veranst.
190994/	Chirurgie: Prakt. Ausbildung am Klinikum der Univ. Ffm. sowie an den im SS unter Vertrag stehenden Akad. Lehrkrankenhäusern des Fb (ganztg.), davon	Gem.-Veranst.
191003/	Fallseminar, 2stdg.	Gem.-Veranst.
191016/	Kolloquium, 2stdg.	Gem.-Veranst.

WAHLPFLICHTFÄCHER

191029/	Urologie: Prakt. Ausbildung am Klinikum der Univ. Ffm. sowie an den im SS unter Vertrag stehenden Akad. Lehrkrankenhäusern des Fb (ganztg.), davon	Gem.-Veranst.
191032/	Fallseminar, 2stdg.	Gem.-Veranst.
191045/	Anästhesie: Prakt. Ausbildung am Klinikum der Univ. Ffm. sowie an den im SS unter Vertrag stehenden Akad. Lehrkrankenhäusern des Fb (ganztg.), davon	Gem.-Veranst.
191058/	Fallseminar, 2stdg.	Gem.-Veranst.
191061/	Kinderheilkunde: Prakt. Ausbildung am Klinikum der Univ. Ffm. sowie an den im SS unter Vertrag stehenden Akad. Lehrkrankenhäusern des Fb (ganztg.), davon	Gem.-Veranst.
191074/	Fallseminar, 2stdg.	Gem.-Veranst.
191087/	Kolloquium, 2stdg.	Gem.-Veranst.
191090/	Dermato-Venerologie: Prakt. Ausbildung am Klinikum der Univ. Ffm. sowie an den im SS unter Vertrag stehenden Akad. Lehrkrankenhäusern des Fb (ganztg.), davon	Gem.-Veranst.
191100/	Fallseminar, 2stdg.	Gem.-Veranst.
191113/	Kolloquium, 2stdg.	Gem.-Veranst.
191126/	Frauenheilkunde u. Geburtshilfe: Prakt. Ausbildung am Klinikum der Univ. Ffm. sowie an den im SS unter Vertrag stehenden Akad. Lehrkrankenhäusern des Fb (ganztg.), davon	Gem.-Veranst.
191139/	Fallseminar, 2stdg.	Gem.-Veranst.
191142/	Augenheilkunde: Prakt. Ausbildung am Klinikum der Univ. Ffm. sowie an den im SS unter Vertrag stehenden Akad. Lehrkrankenhäusern des Fb (ganztg.), davon	Gem.-Veranst.
191155/	Fallseminar, 2stdg.	Gem.-Veranst.
191168/	Hals-, Nasen-, Ohrenheilkunde: Prakt. Ausbildung am Klinikum der Univ. Ffm. sowie an den im SS unter Vertrag stehenden Akad. Lehrkrankenhäusern des Fb (ganztg.), davon	Gem.-Veranst.
191171//	Fallseminar, 2stdg.	Gem.-Veranst.
191184/	Neurologie: Prakt. Ausbildung am Klinikum der Univ. Ffm. sowie an den im SS unter Vertrag stehenden Akad. Lehrkrankenhäusern des Fb (ganztg.), davon	Gem.-Veranst.
191197/	Fallseminar, 2stdg.	Gem.-Veranst.
191207/	Psychiatrie: Prakt. Ausbildung am Klinikum der Univ. Ffm. sowie an den im SS unter Vertrag stehenden Akad. Lehrkrankenhäusern des Fb (ganztg.), davon	Gem.-Veranst.
191210/	Fallseminar, 2stdg.	Gem.-Veranst.
191223/	Psychosomatik: Prakt. Ausbildung am Klinikum der Univ. Ffm. (ganztg.), davon	Gem.-Veranst.
191236/	Fallseminar, 2stdg.	Gem.-Veranst.

191249/	Strahlentherapie u. Radiologie: Prakt. Ausbildung am Klinikum der Univ. Ffm. sowie an den im SS unter Vertrag stehenden Akad. Lehrkrankenhäusern des Fb (ganztg.), davon Fallseminar, 2stdg.	Gem.-Veranst. Gem.-Veranst.
191252/ 191265/	Neurochirurgie: Prakt. Ausbildung am Klinikum der Univ. Ffm. sowie an den im SS unter Vertrag stehenden Akad. Lehrkrankenhäusern des Fb (ganztg.), davon Fallseminar, 2stdg.	Gem.-Veranst. Gem.-Veranst.
191278/ 191281/	Orthopädie: Prakt. Ausbildung an der Orthopäd. Univ.-Klinik u. Poliklinik Friedrichsheim sowie an den im SS unter Vertrag stehenden Akad. Lehrkrankenhäusern (ganztg.), davon Fallseminar, 2stdg.	Gem.-Veranst. Gem.-Veranst.
191294/ 191304/	Zahn-, Mund- u. Kieferchirurgie: Prakt. Ausbildung am Klinikum der Univ. Ffm. (ganztg.), davon Fallseminar, 2stdg.	Gem.-Veranst. Gem.-Veranst.
191317/		Gem.-Veranst. Gem.-Veranst.

An der Ausbildung für das PJ in den AKL sind folgende Honorarprofessoren, Privatdozenten u. Lehrbeauftragte beteiligt (Stand Oktober 1985):

Innere Medizin: Abel, Bartel, H.-J. Becker, Hj. Becker, Bernheim, R. Beyer, Bodem, Burkardt, Bussmann, Caspary, Consemüller, Daus, Deus, Fabricius, Felsmann, Fritzsche, Girth, Goepel, Göggel, Greuner, Hausmann, Henke, Hennermann, P. Herzog, Höffler, R. Hoffmann, Holtermüller, D. Hoppe, Kark, Loos, O. Ludwig, Mackenroth, Marx, Meyer-Bertenrath, M. Möller, Praetorius, Prawitz, Preusche, Preusler, Rachor, Rasenack, Rauschenbach, Recke, Röhl, Röwe, P. Rosenthal, G. Schäfer, Schleiblinger, Schilz, M. Schröder, Schupp, Selzer, Steciuk, Vlachoyannis, T. Weber, Wedler, Hj. Werner u. Wunderlich.

Chirurgie: Azizoglu, Banzer, H. Becker, Block, Boettcher, L. Brandt, Exner, Hergeth, Hild, Kahl, Kharsa, Krajca, Lapsit, Lemperle, Linke, Mackenstein, Markwat, Nier, W.-D. Oehler, Paulus, A. Peter, Sin, Schätz, A. Schmidt, G. Schmidt, W. Schmidt, H. Schmitt, Schulsche, J. Schumann, I. Staib, Steuernagel, Stiller, Storm, Tamm, Vera, Weigand, Wendling u. Wilde.

Urologie: Bellenberg, Dathe, Eschborn, Fensterer, Hallwachs, Knaut, Kuhr, Lebbos, P.B. Lenz, G.R. Ludwig, Raslan, Schaumann, Schwander u. Tunn.

Anästhesie: E. Adam, Basel, Fleige, Flerow, Frey-Welker, R. Fritz, Hennes, Herbst, Heuberger, Hillmann, Hirz, Karim, Kronschwitz, Langer, Mann, Maury, Nache, Ottermann, Rundo, M. Schneider u. W. Wirth.

Kinderheilkunde: Bienefeld, Drexler, Evert, Palitzsch, Straub, Wemmer u. Wokittel.

Dermato-Venerologie: Landes.

Frauenheilkunde u. Geburtshilfe: Bau, Behrendt, Bergmeier, Bezdecka, Böckler, Bruntsch, Danz, Frankenberg, Heiland, Kramb, Kruppa, Laux, Lemoisne, Mosler, Oehfert, Rohwer, D. Schmidt, M. Schmitt, Steinbrecher, Stutzer, K. Werner, K. Wernicke u. Ziegler.

Augenheilkunde: Gareis-Helfrich, Grützner, Lieb u. Welge-Lüssen.

Hals-, Nasen-, Ohrenheilkunde: Behm-Trendelenburg, Mahdavi-Aweil u. Sprenger.

Neurologie/Psychiatrie: A. Bauer, M. Bauer, H. Berger, Fimhaber u. Malzi.

Strahlentherapie u. Radiologie: Beer, Deininger, Deppert, Drexler-Gormann, Haasner, Kosin, Kratz, Laubenberger, du Mesnil de Rochmont, Neidl, Pels, Schmitt-Bylandt, Specht, Strnad, Willner, Wöllgens u. Zeitouni.

Pathologie Im Rahmen der Klinisch-pathologischen Konferenz: Bischof, H.P. Lange, Rossenbeck, H.-L. Schmidt, W.-D. Walther u. G. Zieger.

Orthopädie: Rosenberger

II. VERANSTALTUNGEN FÜR STUD. DER ZAHNMEDIZIN (PFLICHTVERANSTALTUNGEN)

gemäß d. Prüfungsordnung f. Zahnärzte vom 26. 1. 1955 i.d.F. vom 22. 4. 1971. Im ZZMK (Carolinum) werden infolge des Hochschullehrermangels nur Pflichtveranstaltungen angeboten.

Hinweis: Da für das Stud. der Zahnmedizin bisher noch kein Curriculum vorliegt, ist die Zuordnung der Lehrveranstaltungen zu einzelnen Sem. noch nicht endgültig. Die Stud.Beratung für das Fach Zahnmedizin erfolgt durch die Fachgruppe Zahnmedizin (s. Schw. Brett). Außerdem stehen die Professoren des Zentrums nach dem Hauptkolleg zur Verfügung. Der Besuch der Lehrveranstaltungen erfolgt nach dem am Schw. Brett ausgehängten Stud.-Plan.

+ vor einer prakt. Übung bedeutet, daß diese Veranstaltung zusätzlich zur Eintragung im Studienbuch während der Zentralen Eintragung (ZE) im Dekanat des Fb belegt werden muß (Termine werden noch bekanntgegeben).

Für alle Kursveranstaltungen u. Praktika des ZZMK ist nur die Zulassung einer beschränkten Teilnehmerzahl im Rahmen der zur Verfügung stehenden Arbeitsplätze möglich.

Vorbesprechung (Vb) für das ges. vorkl. Studium: Mo 7. 4. 1986, 14 Uhr, H 29 (Neubau Zahnklinik), für das ges. klin. Studium: Mo 7. 4. 1986, 8.15 Uhr, H 29.

Der Plan für das vorklinische u. klinische Studium der Zahnmedizin (mit Zeit- und Ortsangabe) wird zu Beginn der Vorlesungszeit durch Aushang bekanntgegeben. Maßgebend für die Organisation der Unterrichtsveranstaltungen, auch bei kurzfristigen Änderungen, sind für das SS 1986 allein die Aushänge im ZZMK, Haus 29.

1. Sem. des vorklin. Stud.:

- | | | | |
|--------------|---|------|---------------|
| 191320/ | PR Kurs der techn. Propädeutik, Mo-Fr lt. Std.-Plan; Hawranke u. N. N. | (32) | Gem.-Veranst. |
| 190062/ | V Physik f. Mediziner, Gr. A: Mi 13.15-15 u. Do 10.15-12, Gr. B: Do 13.15-15 u. Fr 10.15-12, Ort: Gr. A u. B, H 21 C (Vb für beide Gruppen 9.4., 13.15, H 6 B); Pohlitz u. N.N. | 2 | Gem.-Veranst. |
| 190059/ | V Chemie f. Zahnmediziner, Mo Di 11.15-13 (Beginn 8.4., H 25 A, gr. Hs.); W. Ried u. Wilk | | Gem.-Veranst. |
| 191333/19447 | V Zahnärztl. Werkstoffkunde I, Mi, Do lt. Std.-Plan (H29) | | Hohmann |

2. Sem. des vorklin. Stud.:

- | | | | |
|--------------|--|--|---------------|
| 190088/ | PR+ Physikal. Praktikum f. Zahnmediziner, Mo 14-17 (Vb 7.4., H 74, 2. St.); Hillenkamp u. Pohlitz | | Gem.-Veranst. |
| 190091/ | PR+ Chem. Prakt. f. Zahnmediziner, Di 14-18 (Beginn: 8.4., H 74, 1. St.); W. Ried u. Wilk | | Gem.-Veranst. |
| 190062/ | V Physik f. Zahnmediziner; s. oben | | Gem.-Veranst. |
| 190059/ | V Chemie f. Zahnmediziner; s. oben | | Gem.-Veranst. |
| 191346/19072 | PR+ Kursus der Med. Terminologie (f. Zahnmediziner ohne Latinum), Do 13.15-14 (Vb 10.4., H 23 B, Kursraum 2) | | G. Preiser |
| 190046/ | V Biologie f. Zahnmediziner, Mo Di Mi 10.15-11 (Vb 8.4., H 27 B); M. Brendel, Fasold, K. Fiedler u. W. Maier | | Gem.-Veranst. |
| 191333/19447 | V Zahnärztl. Werkstoffkunde I, s. oben | | Hohmann |

3. Sem. des vorklin. Stud.:

- | | | | |
|--------------|--|--|---------------|
| 191359/ | PR+ Physiologisch-chem. Praktikum (Ferienkurs nach Absolvierung des 3. vorkl. Sem.); Zeit: vom 3. bis 14.3., Beginn: 28.2., 9.00 Uhr s.t., H 25 A, gr. Hs.; Woenckhaus u. Jeck | | Gem.-Veranst. |
| 191362/ | PR Phantomkurs der Zahnersatzkunde I, Mo-Fr lt. Std.-Plan; Windecker u. Hawranke | | Gem.-Veranst. |
| 190143/19355 | V Histologie, s. S. 139 | | Winckler |
| 190114/ | V Physiolog. Chemie II, s. S. 139 | | Gem.-Veranst. |
| 190101/ | V Physiologie I, s. S. 139 | | Gem.-Veranst. |

4. Sem. des vorklin. Stud.:

191375/	PR+ Mikroskop.-anatom. Kursus, Kurs A: Mo 13-15, Di 16-18 (Kursbeginn 7.4., H 26); Kurs B: Mo 16-18, Mi 13-15 (Kursbeginn 7.4., H 26); Kurs C: Di 13-15, Mi 16-18 (Kursbeginn 8.4., H 26); E. Braak, H. Braak, Frotscher, M. Klima, W. Maier, H. Oelschläger, R. Schneider u. Winckler	Gem.-Veranst. Gem.-Veranst.
191388/	PR+ Physiolog. Praktikum, s. unten	
191391/	PR Phantomkurs der Zahnersatzkunde II (5 Wochen in der vorleistungsfreien Zeit); Sassen u. Hawranke	Gem.-Veranst.
190139/	V Anatomie II (Eingeweide) s. S. 139	Gem.-Veranst.
190143/19355	V Histologie, s. S. 139	Winckler
190127/19355	V Entwicklungsgeschichte I, s. S. 139	Winckler
190114/	V Physiolog. Chemie II, s. S. 139	Gem.-Veranst.
190101/	V Physiologie I, s. S. 139	Gem.-Veranst.

5. Sem. des vorklin. Stud.:

190172/	PR+ Mikroskop.-anatom. Kursus, s. S. 139	Gem.-Veranst.
191388/	PR+ Physiolog. Praktikum, Fr 10-15 (Vb 7.4., 8.00 Uhr s.t., H 25 A, gr. Hs.); Frömter, Johnson, M. Klee, Klinke, v. Loh, Misgeld, Hk. Müller, Offenloch, Röckemann, Scholtholt u. I. Schulz	Gem.-Veranst.
190139/	V Anatomie II (Eingeweide) s. S. 139	Gem.-Veranst.
190127/19406	V Entwicklungsgeschichte I, s. S. 139	H. Oelschläger

1. Sem. des klin. Stud.:

191401/19270	K Klinik u. Poliklinik der Zahn-, Mund- und Kieferkrankheiten, (auscultando), Fr 12-13.30 (H 29)	Frenkel
191414/	K Poliklinik der Zahnerhaltungskunde I, Di 14-15.30 (H 29); Kreter u. Klähn	Gem.-Veranst.
191427	K Phantomkurs der Zahnerhaltungskunde, Di 10-12 u. Mo-Fr nachm.; Kreter u. N. N.	Gem.-Veranst.
191430	K Röntgenkurs, Do 13-14, Röntgenpraktikum lt. Stundenplan, (H 29); Kreter u. N. N.	Gem.-Veranst.
191443	K Kurs der Kieferorthopäd. Technik, (H 29); P. Schopf u. N. N.	Gem.-Veranst.
191456/	K Kursus der klin.-chem. u. physikal. Untersuchungsmethoden, Mo 10.15-13 (H 23 A, Kursraum 1) (1 x am Sem.-Ende); Erb, Kunkel u. Wildgrube	Gem.-Veranst.
191469/19146	V Zahnerhaltungskunde I, Di 9-10, Mi 11.15-12 (H 29)	Kreter
191472/19087	V Einführung in die Kieferorthopädie, Mi 9.30-11 (H 29)	P. Schopf
191485/	V Zahn-, Mund- u. Kieferchirurgie I, Di 12-13.30 (H 29 u. H 21 C); Bitter u. Frenkel	Gem.-Veranst.
191498/	V Innere Medizin, Mo 10.15-12 (Vb 7.4., H 23 B, Kursraum 2); Erb, Kunkel u. Wildgrube	Gem.-Veranst.
191508/	V Allgemeine Chirurgie, Mo 13.15-14 (Vb 7.4., H 23 B, kl. Hs.); Dörtenbach, Hanke u. Siebert	Gem.-Veranst.
191511/	V Allgemeine Pathologie f. Zahnmediziner, Mo 9.15-10 (Vb 7.4., K 6 B)	N. N.
191529/19422	V Einführung in die Zahn-, Mund- und Kieferheilkunde, Fr 9-9.45 (H 29)	Raetzke
191537/19422	V Einführung in die Parodontologie, Fr 9.45-10.30 (H 29)	Raetzke

2. Sem. des klin. Stud.:

191540/	K Klinik u. Poliklinik der Zahn-, Mund- u. Kieferkrankheiten (practicando I) (Patienten-Erstaufnahme, 1 Woche im Sem.); Frenkel u. C. Klee	Gem.-Veranst.
---------	---	---------------

191553/	K Kurs der Zahnerhaltungskunde I mit Kursseminar, Mo-Fr lt. Stundenplan, Seminar: Fr 11.15-12.30 (H 29); Kreter u. N. N.	Gem.-Veranst.
191566/	K Poliklinik der Zahnersatzkunde I, Di 15-17; Windecker, Bickert-Müller u. N. N.	Gem.-Veranst.
191579/19102	V Zahnersatzkunde I, Di 14-15, Do 12-13 (H 29)	Windecker
191582/19087	V Kieferorthopädie I/II, Mi 14.15-15.45 (H 29)	P. Schopf
191485/	V Zahn-, Mund- u. Kieferchirurgie I, s. S. 148	Gem.-Veranst.
191498/	V Inn. Medizin, s. S. 148	Gem.-Veranst.
191511/	V Allgem. Pathologie f. Zahnmediziner, s. S. 148	N. N.
191524/19422	V Einführung in die Zahn-, Mund- u. Kieferheilkunde, s. S. 148	Raetzke
191537/19422	V Einführung in die Parodontologie, s. S. 148	Raetzke

3. Sem. des klin. Stud.:

191595/19294	PR Patholog.-histol. Prakt. f. Zahnmediziner, Mo 16.15-18 (Vb 7.4., K 6 B)	H. Hauk
191605/	K Einführung in den Operationskurs I, Di 14.15-15; Frenkel u. N. N.	Gem.-Veranst.
191618/	K Operationskurs I, Mo Do 8-10; Frenkel u. N. N.	Gem.-Veranst.
191621/	K Klinik u. Poliklinik der Zahn-, Mund- u. Kieferkrankheiten (practicando II) (Intensivpraktikum, 1 Woche im Sem. u. 1 Woche in der vorlesungsfreien Zeit); Bitter, Frenkel u. N. N.	Gem.-Veranst.
191634/	K Poliklinik der Zahnerhaltungskunde II, Fr 10.30-12 (H 29); Klähn, Kreter u. Raetzke	Gem.-Veranst.
191647/	K Kurs der Zahnersatzkunde I, Mo-Fr lt. Std.-Plan; Windecker u. N. N.	Gem.-Veranst.
191650/	K Kurs der Kieferorthopäd. Behandlung I, Mo-Fr, lt. Std.-Plan, Diagn. Üb.: Mo Do 10-12 (H 29); P. Schopf u. N. N.	Gem.-Veranst.
191660/	K Zahn-, Mund- u. Kieferchirurgie II, Di 12-13.30 (H 29 u. H 21 C); Frenkel u. Bitter	Gem.-Veranst.
191676/19087	V Kieferorthopädie I/II, Mo 14.15-15.45 (H 29)	P. Schopf
191689/	V Pharmakologie u. Toxikologie II (einschl. Rezeptierkursus), Mo 12-14 (H 29); Hellenbrecht u. Wiemer	Gem.-Veranst.
191692/19289	V Geschichte der Medizin unter bes. Berücks. der Zahnheilkunde, Mi 17-18 (Vb 23.4., H 29, Raum 112)	H. Siefert
191702/	V Zahnerhaltungskunde II, Di 8-9, Mi 16-17 (H 29); Kreter u. Raetzke	Gem.-Veranst.
191715/19102	V Zahnersatzkunde II, Mi 12-13 (H 29)	Windecker

4. Sem. des klin. Stud.:

191725/	K Kurs der Zahnerhaltungskunde II m. Koll. der Parodontologie u. Zahnerhaltungskunde, Mo-Fr lt. Std.-Plan, Koll. Mo 14-16 (H 29); Kreter u. Raetzke	Gem.-Veranst.
191731/19427	K Poliklinik der Zahnersatzkunde II, Do 14-16	Sassen
191744/	K Operationskurs II, Di Mi Fr 8-12; Frenkel u. N. N.	Gem.-Veranst.
191660/	V Zahn-, Mund- u. Kieferchirurgie II, s. oben	Gem.-Veranst.
191689/	V Pharmakologie u. Toxikologie II (einschl. Rezeptierkurs), s. o.	Gem.-Veranst.
191692/19289	V Geschichte der Medizin unter bes. Berücks. der Zahnheilkunde, s. o.	H. Siefert

5. Sem. des klin. Stud.:

191757/19270	K Klinik u. Poliklinik der Zahn-, Mund- u. Kieferkrankheiten (practicando III), Fr 12-13.30 (H 29)	Frenkel
191760/	K Kurs der Zahnersatzkunde II m. Koll. über prothet. Sanierung am Patienten, Mo-Fr lt. Std.-Plan, Koll. Fr 14-16 (H 29); Windecker u. N. N.	Gem.-Veranst.
191773/	K Kurs der Kieferorthopäd. Behandlung II, Mo-Fr ganztg.; Seminar: Di Mi 10.30-12; Schopf u. Mitarb.	Gem.-Veranst.

190855/	V Chirurg. Poliklinik, s. S. 143	Gem.-Veranst.
191786/	V Berufs- und Rechtskunde f. Zahnmediziner, Do 12-13 (H 29, R. 112); Kreter u. Luff	Gem.-Veranst.
191799/19065	V Dermatologie u. Venerologie (f. Stud. der Zahnmed.), Mi 16-18 (Vb 9.4., 9.15 Uhr, H 21 C)	Milbradt
191809/	PR Med. Mikrobiologie mit prakt. Übungen, Mo 14-16 (H 41); Knothe u. R. Schubert	Gem.-Veranst.
191812/	V Hygiene einschl. Gesundheitsfürsorge, Mo 16-17 (Vb 7.4., H 41); Knothe u. R. Schubert	Gem.-Veranst.
191825/19228	V Hals-, Nasen- u. Ohrenheilkunde (f. Stud. der Zahnmed.), Di 9.15-10.45, 14tgl. (Vb 8.4., H 8 E)	Rosemann

Zusätzliche Lehrveranstaltungen:

190389/19289	Ü Einführung in die med. Bibliographie f. Stud. u. Doktoranden, s. S. 141	Siefert
	K Erste-Hilfe-Kurs, s. S. 162	

III. VERANSTALTUNGEN FÜR STUDENTEN DER MEDIZIN UND ZAHNMEDIZIN SOWIE - FALLS ENTSPRECHEND GEKENNZEICHNET - FÜR HÖRER AUS ANDEREN FACHBEREICHEN

BIOLOGIE FÜR MEDIZINER

191841/19454	Propädeutik: Ergänzungen z. V. 190046 (S. 139) u. z. PR. 190017 (S. 139), n. V.	Petrasch
--------------	---	----------

CHEMIE FÜR MEDIZINER

191854/19455	Propädeutik: Ergänzungen zur V. 190059 (S. 139) u. z. PR. 190091 (S. 139), n. V.	Oremek
191867/19456	Propädeutik: Ergänzungen zur V. 190059 (S. 139) u. z. PR. 190091 (S. 139), n. V.	B. Heinz

PHYSIK FÜR MEDIZINER

191870/19446	Propädeutik: Ergänzungen zur V. 190062 (S. 139) u. z. PR. 190088 (S. 139), n. V.	O. Schoeller
191883/19458	Propädeutik: Ergänzungen zur V. 190062 (S. 139) u. z. PR. 190088 (S. 139), n. V.	C. Schiller
191896/19465	Ü Übungen zur V. 190062 (S. 139) Do 11-12 (Vb n. V., H 14 A, Kursraum)	M. Karas

ANATOMIE

191906/19408	Arbeiten im Laboratorium, ganztg. n. V.	E. Braak
191919/19387	" " " "	H. Braak
191922/19429	" " " "	Frotscher
191935/19262	" " " "	M. Klima
191948/19299	" " " "	W. Maier
191951/19406	" " " "	H. Oelschläger
191964/19084	" " " "	R. Schneider
191977/19355	" " " "	Winckler
191980/19299	K Anatomische Übungen f. Biologen, n. V.	W. Maier
191993/	KO Zell- u. neurobiologisches Kolloquium, 1stdg. n. V.; E. Braak, H. Braak u. Frotscher	Gem.-Veranst.
192002/	K Hirnkursus: „Morbus Alzheimer“, 1stdg. n. V.; E. Braak u. H. Braak	Gem.-Veranst.

PHYSIOLOGIE

192015/19334	Anleitung zu wiss. Arbeiten im Labor f. allgem. Neurophysiol. des MPI f. Hirnforschung, gantztg. u. halbtg. n. V. (6.-10. Sem.)	M. Klee
192028/	S Neurophysiol. Seminar, Mi 17-19, 14tgl. (Vb 9.4., H 25 A, Seminarraum); Johnson u. M. Klee	Gem.-Veranst.
192031/19319	Arbeiten in der Abt. f. Allgem. Physiol. (Labor f. Elektrophysiol. d. glatten Muskulatur), n. V. (5. Sem.)	v. Loh
192044/19067	V Sinnesphysiologie u. Informationsverarbeitung II (bes. f. Stud. d. Psychol.) Mi 14-16 (Vb 9.4., H 25 A, gr. Hs.) (alle Sem.)	Hk. Müller
192057/19067	KO über Informationsverarbeitung, Mi 16-18 (Vb 9.4., H 25 A, gr. Hs.) (ab 3. Sem.)	Hk. Müller
192060/19067	Arbeiten in der Abt. f. Biokybernetik gantztg. u. halbtg. n. V. (ab 3. Sem.)	Hk. Müller
192073/19284	Anleitung zu wiss. Arbeiten im Gebiet d. Neurophysiologie (ZNS), n. V.	Offenloch
192086/19075	Wiss. Arbeiten in der Abt. f. Kreislaufphysiologie, gantztg. u. halbtg. n. V. (ab 3. Sem.)	Röckemann
192099/19111	Einführung u. Anleitung zu wiss. Arbeiten a. d. Gebiet d. Nieren- u. Drüsenphysiol. im MPI f. Biophysik, gantztg. u. halbtg. n. V. (ab 5. Sem.)	Ulrich
192109/19369	Anleitung zu wiss. Arbeiten im Gebiet der Sinnes- und Neurophysiologie, n. V.	Klinke
192112/19187	Anleitung zu wiss. Arbeiten zum Stofftransport durch Epithelien, gantztg. u. halbtg. n. V. (ab 5. Sem.)	Frömter
192125/19409	Einführung u. Anleitung zu wiss. Arbeiten auf dem Gebiet der Drüsenphysiologie im MPI f. Biophysik, gantztg. u. halbtg. n. V. (ab 5. Sem.)	I. Schulz

BIOLOGISCHE CHEMIE

192138/19050	S über Probleme der Zellchemie u. Forschungsarb. d. Abt., Mi 9-10.30 (ab 5. Sem.) (H 25 B)	H.-J. Hohorst
192141/19050	Arbeiten in der Abt. f. Zellchemie, gantztg. (ab 5.-6. Sem.)	H.-J. Hohorst
192154/19043	Arbeiten im Zentrum d. Biol. Chemie, gantztg. n. V. (ab 4. Sem.)	W. Groß
192167/19043	V Ausgewählte Kapitel aus der Pathobiochemie, 1stdg. n. V.	W. Groß
192170/19043	V Biomembranen (ihre Bestandteile u. deren Wechselwirkungen mit anderen Molekülen), 2stdg. n. V.	W. Groß
192183/19104	Arbeiten in d. Abt. f. Enzymologie, gantztg. n. V. (ab 5. Sem.)	Woenckhaus
192196/19037	PR Physiol.-Chem. Praktikum (f. Fortgeschr.) n. V.; (ab 5. Sem.)	H. Förster
192206/19097	Arbeiten im Zentrum d. Biolog. Chemie, gantztg. (ab 6. Sem.)	Träger
192219/	V Molekularbiologie d. Malignen Wachstums, Do 10-11 (Vb 10.4., H 25 B) (ab 6. Sem.); Chandra u. Gericke	Gem.-Veranst.
192222/19031	S f. Doktoranden u. Diplomanden (Ausgew. Fragen d. Molekularbiologie), Fr 9-11 (H 25 B) (ab 5. Sem.)	Chandra
192235/19031	Arbeiten in d. Abt. f. Molekularbiologie, gantztg. n. V. (ab 5. Sem.)	Chandra
192248/	S Biochemie d. Zellmemb. Struktur, Funktion, Pathol., 2stdg. n. V. (ab 4. Sem.); L. Thomas u. G. Zimmer	Gem.-Veranst.
192251/19169	V Experimentelle Onkologie, Do 12-13 (Vb 10.4., H 25 B) (ab 6. Sem.)	Gericke
192264/19352	V Enzymatische Modifizierung der Nucleinsäuren, (Vb 14.4., 13.00 Uhr, H 25 B, Raum 302) (ab 4. Sem.)	Drahovsky
192277/19352	Arbeiten in der Abt. f. Therap. Biochemie, gantztg. (Vb 14.4., 13.00 Uhr, H 25 B, Raum 302)	Drahovsky
192280/19336	Arb. in der Abt. Mikrobiol. Chemie, gantztg. n. V. (ab 4. Sem.)	G. Zimmer
192293/	S Biochemie f. Zahnmed., Fr 13-14 (Vb 11.4., H 25 B, Raum 02); Berghäuser u. Jeck	Gem.-Veranst.
192303/19074	V Struktur u. Funktion von Zellgrenzflächen, 1stdg. n. V.	Ring

- 192316/19074 **PR** für Fortgeschrittene über ausgewählte Fragen der Biologischen Chemie, n. V. Ring
Ring
- 192329/19074 Arbeiten in d. Abt. f. Mikrobiolog. Chemie, gantztg. n. V.
- 192332/ **S** über aktuelle Probleme der Membranforschung, 2stdg. n. V.;
Geck u. Ring Gem.-Veranst.
Jeck
- 192345/19397 Arbeiten in d. Abt. f. Enzymologie, gantztg. n. V.
- 192358/19390 **V** Ausgewählte Kapitel aus der Physikalischen Biochemie,
1stdg. n. V. Geck
Geck
- 192361/19390 Arbeiten in d. Abt. f. Mikrobiolog. Chemie, gantztg. n. V.
- 192374/19410 Arbeiten in d. Abt. f. Therap. Biochemie, gantztg. n. V. Lodemann
- 192387/19410 **V** zur Biochemie u. Biologie der Interferone, 1stdg. n. V. (Vb 10.4.,
13.00 Uhr, H 25 B, Raum 210) (ab 4. vorkl. Sem.) Lodemann
- 192390/ **V** Anwendung der Gentechnologie in Forschung und Diagnostik,
(Vb 14.4., 13.00 Uhr, H 25 B, Raum 302) (ab 4. vorkl. Sem.);
Boehm u. Drahovsky Gem.-Veranst.
- 192400/ **S** über aktuelle Fragen der Enzymchemie, 2stdg. n. V.;
Berghäuser, Jeck u. Woenckhaus Gem.-Veranst.

PSYCHOSOZIALE GRUNDLAGEN DER MEDIZIN

- 192413/19316 **S** Anleitung zum musiktherapeut. Arbeiten, 2stdg. n. V., 14tlg.
(unter Mitwirkung der Kirchenmusikschule Darmstadt/Dieburg) R. Brock
- 192426/19437 **S** Selbsthilfegruppen in der Medizin, 4stdg. n. V. (Blockveranst.
mit Semesterbegleitung (Vb 10.5., 9.00 Uhr, Ort wird noch
festgelegt, Auskunft vor Beginn über Tel.: 74 80) M.L. Moeller
- 192439/19437 **S** Gesprächsgemeinschaften für Med.-Stud., 2stdg. (Informa-
tionsveranst. u. Gesamttreffen werden zu Semesterbeginn
bekanntgegeben) (Vb 24.4., 18-19.30, H 74, Zi. 37) M.L. Moeller
Sigusch
- 192442/19307 **S** Anleitung zum wiss. Arbeiten, 4stdg. n. V. H.U. Deppe
- 192455/19306 **S** Anleitung zum wiss. Arbeiten, 2stdg. n. V.
- 192468/ **S** Anfänge der Sexuawissenschaft, Mi 18-20 (Vb 16.4.,
H 74.0, Zi. 42); Dannecker u. Sigusch Gem.-Veranst.

GESCHICHTE DER MEDIZIN

- 192471/ **PR** Medizinhistor. Proseminar, Di 15.15-16 (Vb 15.4., H 10 C,
Erdgesch.); G. Preiser u. Winkelmann Gem.-Veranst.
- 192484/19072 **S** Medizinhistor. Seminar (f. Doktoranden), Di 16.15-17.45
(Vb 15.4., H 10 C, Erdgesch.) G. Preiser
- 192497/19072 Anleitung zu wiss. Arbeiten, gantztg. n.V. G. Preiser
- 192507/19289 " " " " " " H. Siefert
- 192510/19103 " " " " " " Winkelmann
- 192523/19289 **S** Alexander Mitscherlich u. die Medizin im National-
sozialismus, 2stdg. n. V. (Vb 15.4., 18 Uhr c.t., H 10 C, EG) H. Siefert

PATHOLOGIE

- 192536/ **V** Ausgewählte Kapitel d. Allgem. u. Spez. Pathologie, St. Markus-
Krkhs., Mi 16.15 (Vb 9.4.) (5. klin. Sem.); W.-D. Walther
u. H.P. Lange Gem.-Veranst.
- 192549/ **K** Pathologisch-anatom. Demonstrationskurs, St. Markus-Krkhs.,
Di Do Fr 8-10.15 (Vb 8.4.); H.P. Lange u. W.-D. Walther Gem.-Veranst.
- 192552/ Klinisch-pathologische Konferenz, Do 12.15-13.30, H 6 B
(ZPath. ZIM, ZRad) Gem.-Veranst.
- 192565/ Klinisch-pathologische Konferenz, Do 15-16, H 6 B (ZPath,
ZChir, ZAW u. ZRad) Gem.-Veranst.
- 192578/ Klinisch-pathologische Konferenz, Mo 11.45-12.45, H 6 B
(ZPath, ZKi u. ZRad) Gem.-Veranst.
- 192581/ Klinisch-pathologische Konferenz, St. Markus-Krkhs., Di 15-16;
H.P. Lange u. W.-D. Walther Gem.-Veranst.

- 192594/19426 Klinisch-pathologische Konferenz, Städt. Krkhs. Darmstadt, Mi 12-12.45 u. Fr 13.30-14.15
 192604/ V Klinik u. Pathologie der Verdauungskrankheiten, Di 10.15-11 (Vb 8.4., H 23 A, gr. Hs.); Encke, K. Hübner u. Leuschner
 192617/19439 V Histologie für Examenssemester mit prakt. Übungen, Krkhs. Nordwest, Mo 17-18.30 (Vb 7.4.)

H.H. Jansen

Gem.-Veranst.

P. Höer

NEUROPATHOLOGIE

Die Veranstaltungen finden im MPI für Hirnforschung, Ffm., Deutschordenstr. 46, statt.

- 192620/ Ü Klinisch-neuropathol. Demonstrationen, 2stdg. n. V. (6.-11. Sem.); Schlote, E. Thomas u. Vitzthum
 192633/ Ü Neuropathologisch-neurologisch-neurochirug. Kolloquium, 1stdg. n. V. (8.-11. Sem.); P.-A. Fischer, H. Hacker, R. Lorenz, Schlote, Thomalske u. E. Thomas
 192646/19096 V Neurohistochem. Grundlagen u. Diagnostik, Di 15-16 o.n.V. (Vb 8.4.) (6.-11. Sem.)
 192659/ Ü Arbeiten in den Laboratorien (Histopathologie, Elektronenmikroskopie, Histochemie), ganztg. n. V.; Schlote u. E. Thomas
 192662/19304 V Die Gewebekultur u. ihre Bedeutung für die Path. Anatomie des Nervensystems, Do 15-16 o.n.V. (Vb 10.4.) (6.-11. Sem.)

Gem.-Veranst.

Gem.-Veranst.

E. Thomas

Gem.-Veranst.

Tischner

HUMANGENETIK

- 192675/19239 Anleitung zu selbst. wiss. Arbeiten, ganztg. u. halbtg.
 192688/19239 V Genetische Skelettdysplasien (Inst.), Mi 14-15 (Vb 16.4.) (klin. Sem.)
 192691/19254 V Strahlengenetik u. chem. Mutagenese (Inst.), Do 15-16 (Vb 10.4.)
 192701/ KO Humangenet. Koll. (Inst.), Mi 15-17, 14tgl. (Vb 9.4.)

Svejcar

Svejcar

J. Fränz

Gem.-Veranst.

HYGIENE UND MIKROBIOLOGIE

- 192714/ S über ausgewählte Kapitel der Infektionskrankheiten, 1stdg. n. V. (Vb 7.4., 10.15 Uhr, H 41) (klin. Sem.); Knothe, L. Stoll u. Wachendörfer
 192727/19093 V Epidemiologie der Parasitosen (m. prakt. Übungen), 2stdg. n. V. (Vb 7.4., 10.15 Uhr, H 41) (ab 2. klin. Sem.)
 192730/19093 V Berufsinfektionen im Umgang mit Tieren, 1stdg. n. V. (Vb 7.4., 10.15 Uhr, H 41) (ab 1. klin. Sem.)
 192743/ Ü Arbeiten im Laboratorium, halbtg. n. V.; L. Stoll u. Wachendörfer
 192756/19089 K Bakt. Kurs f. Lebensmittelchemiker, n. V.
 192769/19089 Anleitung zu selbst. wiss. Arbeit im Laboratorium, halbtg. n. V.
 192772/19216 KO Koll. über ausgewählte Tropenkrankheiten, 1stdg. n. V. (Vb 7.4., 10.15 Uhr, H 41) (klin. Sem.)
 192785/19052 PR Arbeiten im Laboratorium, halbtg. n. V. (Vb 7.4., 10.15 Uhr, H 41) (klin. Sem.)
 190512/19052 PR Impfkurs, s. S. 141
 192808/19364 PR Anleitung zum exp. wiss. Arbeiten, P.-Ehrlich-Inst., ganztg. n. V.
 192811/19364 V Angewandte Immunologie der Tropenkrankheiten, Di 16-17 (Vb 15.4., Hörs. des P.-Ehrlich-Inst., Ffm., P.-Ehrlich-Str. 42-44 (klin. Sem.)
 192824/ V Epidemiologie viraler u. bakterieller Zoonosen, 2stdg. n. V. (ab 2. klin. Sem.); U. Förster u. L. Stoll
 192837/19380 S Mikrobiologische Grundlagen der Chemotherapie, 1stdg. n. V. (ab 3. klin. Sem.)
 192840/19449 V Immunologie u. Seuchengesetze für Mediziner, 1stdg. n. V.

Gem.-Veranst.

L. Stoll

L. Stoll

Gem.-Veranst.

R. Schubert

R. Schubert

Lembke

Knothe

Knothe

H.D. Brede

H.D. Brede

Gem.-Veranst.

Sietzen

Göing

- 192853/19450 **V** Grundlagen u. Probleme der Virologie für Mediziner u. Naturwiss., Mi 17.15–18 (Vb 16.4., Hörs. des P.-Ehrlich-Inst., Ffm., P.-Ehrlich-Str. 42–44) **Kurth**
- 192866/19450 **PR** Anleitung zu selbst. wiss. Arbeiten, ganztg. n. V. **Kurth**
- 192879/19450 **S** Neueste Entwicklungen in der Virologie (Doktorandenseminar), 1stdg. n.V. **Kurth**
- 192882/19462 **V** Med. Virologie (im Rahmen der Mikrobiologie), Do 9.15–10 (Vb 10.4., H 41) **Doerr**
- 192895/19462 **S** Aktuelle Probleme der Med. Virologie (Doktorandenseminar) 1stdg. n.V. **Doerr**
- 192905/19462 **PR** Virolog. Laboratoriumsdiagnostik unter bes. Berücks. moderner Schnellmethoden, halbtg. n.V. **Doerr**

IMMUNHÄMATOLOGIE

- 192918/19091 **V** Die menschl. Blutgruppen, ihre Bedeutung für Transfusion, Transplantation u. Abstammungsprobleme, Mi 15–17 (Vb 9.4., Kursraum des Inst.) (alle klin. Sem.) **Spielmann**
- 192921/19234 **V** Moderne Aspekte der Hämotherapie, Mi 17–18 (Vb 9.4., Kursraum des Inst.) (alle klin. Sem.) **Seidl**
- 192934/19416 **V** Transplantationsserologie, n.V. (Vb 9.4., Kursraum des Inst.) (alle klin. Sem.) **Kühnl**
- 192947/ **S** Anleitung zu selbst. wiss. Arbeiten, ganztg. u. halbtg. n.V. (Vb 9.4., Inst.) (alle klin. Sem.); Spielmann, Seidl u. Kühnl **Gem.-Veranst.**

PHARMAKOLOGIE UND TOXIKOLOGIE

- 192950/ **S** über ausgew. Kapitel d. Pharmak., Fr 15–18 (Vb 18.4., H 25 A, kl. Hs.) (klin. Sem.); HL des ZPharm **Gem.-Veranst.**
- 192963/19027 **S** Arbeiten im Zentrum (ganztg.) mit Sem. über die Bedeutung aktiver Transportmechanismen für pharmakol. Beeinflussung der Muskelkontraktion, 2stdg. n.V. (klin. Sem. u. Doktorand.) **Balzer**
- 192976/19295 **S** Arbeiten im Zentrum (ganztg.) mit Sem. über „Probleme der angewandten Pharmakologie“, 2stdg. n.V. (klin. Sem. u. Doktorand.) **Hellenbrecht**
- 192989/19293 **S** Arbeiten im Zentrum (ganztg.) mit Sem. über Chronopharmakologie, 2stdg. n.V. (klin. Sem. u. Doktorand.) **Lemmer**
- 192992/19070 **S** Arbeiten im Zentrum (ganztg.) mit Sem. über die Mechanismen adrenerger Regulation, 2stdg. n.V. (klin. Sem. u. Doktorand.) **D. Palm**
- 193001/19371 **S** Arbeiten in der Abt. für Klin. Pharmakologie (ganztg.) mit Sem. über Probleme der klin. Pharmakologie, 2stdg. n.V. (klin. Sem. u. Doktorand.) **Rietbrock**
- 193014/19148 **V** Ausgewählte Kapitel der Kreislaufpharmakologie, 2stdg. n.V. (klin. Sem.) **Kroneberg**
- 193027/19145 **V** Ausgewählte Kapitel aus der Toxikologie, 2stdg. n.V. (klin. Sem.) **Kramer**
- 193030/19161 **V** Pharmakologie des Zentrainervensystems, 2stdg. n.V. (klin. Sem.) **Schaumann**
- 193043/19391 **V** Ausgewählte Kapitel über Pharmakologie der Steroid- u. Peptidhormone, 2stdg. n.V. (klin. Sem.) **G. Vogel**
- 193056/ **V** Arzneimittelrecht, Arzneimittelmarkt u. staatl. Kontrolle, 2stdg. n.V. (klin. Sem.); Fülgraff u. Quiring **Gem.-Veranst.**
- 193069/ **Ü+V** Praktische Übungen in der klin. Pharmakologie, Mi 16.30–18.30, 14tgl. (Vb 16.4., H 74, 4. St.) (ab 3. klin. Sem.); Rietbrock, A.H. Staib (unter Mitwirkung von Mitarbeitern) **Gem.-Veranst.**
- 193072/19417 **Ü** Anleitung zu wiss. Arbeiten über Wirkungsmechanismen von Hormonen u. Pharmaka, halb- und ganztg. n.V. **Kirsten**
- 193085/19424 **S+AG** Anleitung zu wiss. Arbeiten über die klin. Pharmakologie der Methylxanthine u. anderer Pharmaka, halb- oder ganztg., n.V. (H 74, 4. St.) **A.H. Staib**

MEDIZINISCHE INFORMATIK

- 190745/** V Wichtige Verfahren der med. Statistik u. Einführung in die med. Dokumentation u. Datenverarbeitung, s. S. 143
Gem.-Veranst.
Abt
- 193108/19325 S** Biostatist. Workshop, Mi 17.15–18.45, n.V. (H 74, Raum 45)
- 193111/19354 V+Ü** Problemorientiertes Programmieren in der Medizin: Programmtechniken für Fortgeschrittene. Vorbedingung: MUMPS-Kenntnisse, 1+1stdg., n.V., Blockveranst. (Vb 9.4., 15.15 Uhr, H 3, Raum 306)
Giere
- 193124/** V+Ü Programmierkurs: FORTRAN für Mediziner. Einführung in die Bio-Signal-Verarbeitung, 1+1stdg., n.V. (Vb 9.4., 15.15 Uhr, H 3, Raum 306)
N. N.
- 193137/19354 S+Ü** Anlage u. Funktionen eines med. Expertensystems (für Fortgeschrittene; Voraussetzung: EDV-Kenntnisse, begrenzte Teilnehmerzahl) 2+2stdg., n.V. (Vb 9.4., 15.15 Uhr, H 3, Raum 306)
Giere
- 193140/19354 S** Anleitung zum selbst. wiss. Arbeiten, n.V. (Vb 9.4., 15.15 Uhr, H 3, Raum 306)
Giere
- 193153/19354 S** Kolloquium der Med. Informatik, Do 16 c.t. (Vb 10.4., H 3, Raum 306)
Giere
- 193166/19411 S** Datenstrukturen med. Datenbanken, 2stdg., 14tgl. (Vb 9.4., 15.15 Uhr, H 3, Raum 306)
Göhring
- 193179/19412 S** Med. Computerrecht: Datenschutz u. Datensicherung bei EDV in der Medizin, 2stdg. n.V. (Vb 9.4., 18.30 Uhr, H 3, Raum 306)
B. Beier
- 193182/19430 V** Krankenhausautomation am Beispiel Hessen, 2stdg. n.V. Voraussetzung: Für Stud. nach dem Vordiplom. (Vb 14.4., 16 Uhr, H 3, Raum 306) (ab 3. vorklin. Sem.)
R.W. Schuster

RADIOLOGIE

- 193195/** KO Radiolog. Kolloquium f. Stud. im prakt. Jahr, 1stdg., ganzjährig, Mo 12.15–13, H 23 A, Ef 93; Ball, Fuchs, H. Hacker, Hör, Kollath, Lorenz, Manegold, Maul, Munz, Riemann, Standke, Stöver u. Tüngerthal
Gem.-Veranst.
- 193205/** Trainingsprogramm d. ZRad. z. Facharztweiterbildung, Mi 15–17, wöchentl. auch während der Sem.Ferien, Teilnahme höh. klin. Sem. möglich (H 23 A, Ef 93); Mitarbeiter d. ZRad.
Gem.-Veranst.
- 192552/** Klinisch-pathol. Konferenz, Do 12.15–13.30; H 6 B (ZPath, ZIM u. ZRad)
Gem.-Veranst.
- 193221/** Klinisch-pathol. Konferenz, Do 15–16; H 6 B (ZPath, ZChir. ZAW u. ZRad)
Gem.-Veranst.
- 192578/** V Klinisch-pathol. Konferenz, Mo 11.45–12.45; H 6 B (ZPath, ZKi u. ZRad)
Gem.-Veranst.
- 193247/19059 V** Behandlung bösartiger Tumoren mit energiereichen Strahlen, Fr 12.15–13 (Vb 11.4., H 14 A, Kursräume)
W. Lorenz
- 193250/** KO über pädiatrische u. kinderchirurgische Patienten einschl. radiologischer Diagnostik, Mo 12.30–13.15 (Vb 7.4., 13.00 Uhr, Haus 32, KU 20 Bibliothek im Kellergeschoß); St. Bender, Stöver, Waag u. Ball
Gem.-Veranst.
- 193263/** KO über pädiatrisch-radiologische Diagnostik im PJ, Di 11.30–12.15 (Ort: Haus 32, Abt. f. Päd. Radiologie, ZRad); Ball u. Stöver
Gem.-Veranst.
- 193276/19461 KO** Trainingsprogramm Päd. Rad. zur Facharztweiterbildung, Do 11.30–12.15, wöchentl. auch während der Sem.-Ferien (H 32, KU 20 Bibliothek im Kellergeschoß)
Stöver
- 193289/19194 KO** Neuroradiolog. Koll., Do 16–17 (Vb 17.4., Filmbesprechungsraum der Abt. für Neuroradiolog. H 95) (begrenzte Teilnehmerzahl)
H. Hacker

193292/19463 V Ausgew. Themen aus der onkolog. u. immunolog.
Nuklearmedizin, n.V.

Munz

INNERE MEDIZIN

- 193302/ V Repetitorium Innere Medizin, Fr 10.15–12 (Vb 11.4., H 41);
Gonsior, Helm, Khan, Krippner, Kunkel, Radtke,
Rasenack, Retiene, Scharrer, Stille u. Wildgrube
Gem.-Veranst.
- 193315/ V Repetitorium der Inneren Medizin u. Chirurgie für Examenssem.
(3. Abschnitt), 2stdg. n.V.; Phillip u. Seufert
Gem.-Veranst.
Meier-Sydow
- 193328/19221 Arbeiten im Laboratorium f. Doktoranden
- 193331/19118 V+S Gerontologie u. Geriatrie, Arbeiten im Max-Bürger-Inst. f.
Altersmedizin, Bad Soden, 1stdg. n.V. (ab 2. klin. Sem.)
Böhlau
- 193344/19192 V Ausgewählte Kapitel aus der klin. Biochemie, Fr 17–19
(Vb 11.4., H 23 B, Kursraum 2) (ab 2. klin. Sem.)
D. Großmann
- 193357/19280 UK Differentialdiagnose Innerer Krankheiten in Form einer
klin. Visite. Für höh. Sem. nach Voranmeldung, begrenzte
Teilnehmerzahl, Fr 14–16 (Vb 11.4., Med. Klinik
d. Bürgerhospitals Ffm.)
Gottstein
- 193360/19433 Rehabilitation für Herz- u. Kreislaufkrankheiten in der
Klinik für Herz- und Gefäßkrankheiten der Bundesbahnbeamten
in Königstein, 2stdg. n.V.
Schöneberger
- 193373/ Klinikfilm (Vorführung wiss. klin. Filme), Di 12.15–13.15
(Vb 15.4., H 23 B, kl. Hs.) (alle Sem.); Didaktik d. Medizin
Gem.-Veranst.
- 193386/ V Klin. Immunologie u. Immunpathologie, Di 10.15–11
(Vb 15.4., H 23 B, kl. Hs.); Dancygier, Scherberich u.
Schultze-Werninghaus
Gem.-Veranst.
- 193399/19182 S Kolloquium über Gefäßkrankheiten, Hämostase u. Thrombose,
Mi 14–16 (höh. Sem. u. Doktoranden)
Breddin
Breddin
- 193409/19182 Arbeiten i.d. Abteilung f. Angiologie, ganztg. n.V.
- 193412/19231 V Spezielle Fragen der Nephrologie, Fr 14.30–16.30
(Vb 11.4., Konferenzraum d. ZIM, H 23 B, 1 h 6)
Schoeppe
- 193425/19238 Experimentelle antiinfektiöse Chemotherapie,
Arbeiten im Laboratorium, Fr n.V.
Stille
- 193438/ KO Klinik-Koll. des ZIM, Mo 12.15–13 (H 23 B, kl. Hs.)
Gem.-Veranst.
- 193441/ KO Kardiolog. Kolloquium, Di 15.15–19 (Vb 8.4., H 23,
Ua 10); Bussmann, M. Kaltenbach, Kober, Krause u. Satter
Gem.-Veranst.
Kaltwasser
- 193454/19432 Prakt. Hämatologie-Arbeiten im Laboratorium, ganztg. n.V.
- 193467/ S+PR Onkolog.-hämatol. Seminar, Mi 16.30–18, 14tgl.
(Vb 16.4., H 23 B, Kursraum 2) (ab 4. klin. Sem.,
begrenzte Teilnehmerzahl); M. Fischer, Mitrou u. F. Walther
Gem.-Veranst.
- 193470/ KO über Krankheiten des Endokriniums- u. des Stoffwechsels,
Mo 15.30–17, 14tgl. (H 7 A, Diabetikerambulanz);
Althoff u. Schöffing (begrenzte Teilnehmerzahl)
Gem.-Veranst.
- 193483/ Arbeiten in den endokrinologischen Laboratorien, ganztg. n.V.;
Althoff u. Schöffing
Gem.-Veranst.
- 193496/ Demonstration aktueller, exemplarischer Krankheitsbilder aus
den Abt. des ZIM, Mi 12.30–13 (H 23 A, Raum Ef 93)
Gem.-Veranst.
- 193506/ Prakt. Kardiologie – Arbeiten in den kardiolog. Laboratorien,
ganztg. n.V.; Bussmann, Hopf, M. Kaltenbach, Kober u. Kunkel
Gem.-Veranst.
- 193519/ Gastroenterologische Endoskopie, Mo 16–17
(Vb 7.4., H 23 B, kl. Hs.); Leuschner, Phillip u. Rasenack
Gem.-Veranst.
- 192552/ Klinisch-pathol. Konferenz, Do 12.15–13.30, H 6 B
(ZPath, ZIM u. ZRad)
Gem.-Veranst.
- 193535/ PR+KO Ultraschalldiagnostik in der Gastroenterologie,
Mo 17–18 (Vb 7.4., H 23 B, kl. Hs.); Kurtz,
Leuschner, Phillip u. Strohm
Gem.-Veranst.
- 193548/19035 Exp. Angiologie – Arbeiten im Laboratorium, ganztg. n.V.
Ehrly

193551/19374 V	Leberkrankheiten: Pathophysiologie, Systematik u. Differentialdiagnose (mit Übungen am Krankenbett), 2stdg. n.V. (Vb 7.4., 12.00 Uhr, H 23 B, Kursraum 2)	Wildgrube Wildgrube
193564/19374 193577/	Exp. Gastroenterologie – Arbeiten im Laboratorium, ganztg. n.V. Praktische Gastroenterologie – Arbeiten im Laboratorium, ganztg. n.V.; Kurtz, Leuschner, Phillip u. Wildgrube	Gem.-Veranst.
193580/19376 S	Laboratoriumsdiagnostik innerer Krankheiten, Di Do 11–12.30, Stadtkrkh. Offenbach, 1. Vorl.-Tag n.V.	W. Licht
193593/	S Neuere Probleme des Eisenstoffwechsels, Mi 14–15, Seminarraum GSF, Paul-Ehrlich-Str. 20 (Vb 9.4.); Kaltwasser u. N. N.	Gem.-Veranst.
193603/	V Klinik u. Pathologie der Verdauungskrankheiten, Di 10.15–11 (Vb 8.4., H 23 A, gr. Hs.); Encke, K. Hübner, Kurtz u. Leuschner	Gem.-Veranst.
193616/19428 V	Klin. Interpretation u. pathophysiolog. Bedeutung v. Laboratoriumsuntersuchungen, Di 16.15–17.45, Krkhs. Nordwest, Hörsaal (Vb 8.4.)	L. Thomas
193629/19434 V	Diagnostik in der Gastroenterologie (mit prakt. Übungen), Mo 13.15–14 Uhr im Krkhs. Nordwest (Vb 7.4.) (alle klin. Sem.)	Tympner
193632/19445 V	Physikalische Therapie u. Balneologie, Di 14.15–16, 14tgl. (Vb 15.4., H 23 B, kl. Hs.)	M. Bühring
193645/19446 V+S	Differentialdiagnose gastroenterologischer Erkrankungen, Fr 14.15–16, 14tgl., Stadtkrkh. Hanau (Vb 11.4.) (alle klin. Sem.)	Rasenack
194754/19447 V	Theorie und Praxis der Auskultation, 1stdg. n.V. (Vb 14.4., 15.00 Uhr), Rot-Kreuz-Krkhs., Königswarterstr. 16) (vornehm. 1. u. 2. klin. Sem.)	Reifart
194767/19447 S	EKG-Seminar, Mo 13.00–14 (Vb 7.4., H 23 B, Kursraum 2) (5. u. 6. klin. Sem. u. f. Stud. i. Prakt. Jahr)	Reifart
194770/19448 S	Psycho-onkolog. Seminar, 1stdg. n.V. (Vb 14.4., 11.15–12, H 18 B) (alle klin. Sem.)	Rogge

KINDERHEILKUNDE

193658/19101 V	Ausgewählte Kapitel der wiss. Pädiatrie, 2stdg. n.V., 14tgl. (4. u. höh. Sem.)	Wilhelm
192578/	Klinisch-pathologische Konferenz, Mo 11.45–12.45, H 6 B; (ZPath, ZKi u. ZRad)	Gem.-Veranst.
193674/19188	Experimentelle Gastroenterologie – Arbeiten im Laboratorium, ganztg. n.V.	St. Bender
193687/	KO Koll. über pädiatrische u. kinderchirurgische Patienten einschl. radiologischer Diagnostik, Mo 12.30–13.15 (Vb 7.4., 13.00 Uhr, Haus 32, KU 20, Bibliothek im Kellergeschoß); St. Bender, Waag u. Ball	Gem.-Veranst.

DERMATOLOGIE UND VENEROLOGIE

193690/	V Differentialdiagnose der Hautkrankheiten, Mi 8.15–9 (Vb 8.4., 9.15 Uhr, H 21 C) (5. u. 6. klin. Sem. sowie PJ); (unter Mitwirkung von Runne)	Gem.-Veranst.
193700/	S Dermatolog. Seminar für Fortgeschr., zugleich als Weiterbildungsveranstaltung für wiss. Mitarbeiter u. Doktoranden, Di 15.30–17 (Vb 8.4., 9.15 Uhr, H 21 C); Holzmann u. Milbradt	Gem.-Veranst.
193713/19085 PR	Arbeiten im androlog. Labor, halbtg. n.V. (Vb 8.4., 9.15 Uhr, H 21 C)	Milbradt
193726/19393 S	Klin. Mykologie mit Arbeiten im Labor, Mo 14.15–15 (Vb 8.4., 9.15 Uhr, H 21 C)	I. Menzel
193739/	S Dermatohistologie, Mi 12–12.45, H 21 C, Bibliothek ZDV (Vb 9.4.) (5.-6. klin. Sem.); Holzmann u. Marsch	Gem.-Veranst.

CHIRURGIE UND UROLOGIE

193742/	V Propädeutik Chirurgie, Fr 13.15–14 (Vb 11.4., H 23 A, gr. Hs.) (1.–3. klin. Sem.); E. Krause u. Seufert	Gem.-Veranst.
193755/19381	PR Allgem. u. abdominalchir. Operationen, Mo–Fr 8–12 (Vb 7.4.) (alle klin. Sem.)	Encke
193768/19286	V+PR Thorax-, Herz- u. Gefäßchirurg. Operationen, Mo–Fr 8–12 (Vb 7.4.) (alle klin. Sem.)	Satter
193771/19338	PR Unfallchirurg. Operationen, Mo–Fr n.V. (Vb 7.4.) (alle klin. Sem.)	Pannike
193784/	PR Reanimation mit Übungen am Phantom, Di 12–13, BG-Unfallklinik, Ffm. (Vb 22.4.) (3.–5. klin. Sem. f. Med. u. Zahnmed.); Contzen, Gürtner, B. Hübner u. Mockwitz	Gem.-Veranst.
193797/19138	V Arbeitsmedizinische Probleme auf dem Gebiete der Wirbelsäule, 2stdg. n.V. (Vb 7.4.) (alle klin. Sem.)	Junghanns
193807/19332	V Plastische- u. Wiederherstellungschir., Mo 13–14 (Vb 14.4., H 23 A, Raum Ef 90) (alle klin. Sem.)	Lemperle
193810/19308	V Neurotraumatologie, 1stdg. n.V. (Vb 9.4., 14 Uhr, BG-Unfallklinik, Friedberger Landstr. 430)	B. Hübner
193823/19100	V+PR Urologische Operationen, Mo–Fr 8–12 (Vb 7.4.) (alle klin. Sem.)	W. Weber
193836/	KO Pädiatr. kard.-chirg. Kolloquium, Do 16–17 (Vb 10.4., H 23 C, Raum Eh 1); Satter, Waag u. N. N.	Gem.-Veranst.
193849/	KO Kardiol.-Kardiochir. Kolloquium, Di 16.15–18 (Vb 8.4., H 23, Raum wird noch bekanntgegeben); M. Kaltenbach, Kober u. Satter	Gem.-Veranst.
192565/	Klinisch-pathologische Konferenz, Do 15–16, H 6 B (ZPath, ZChir, ZAW u. ZRad)	Gem.-Veranst.
193865/19375	V Thoraxchirurgie, Mi 15–17, 14tgl. im Krkhs. Nordwest (alle klin. Sem.)	H. Becker
193878/19389	V Chirurgische Behandlung der Chron'schen Erkrankung, 1stdg. n.V. (alle klin. Sem.)	Appel
193881/19399	V Aktuelle Diagnostik u. Therapie chirurgischer Infektionen, 2stdg. n.V. (Vb 9.4., 15 Uhr im Krkhs. Nordwest) (alle klin. Sem. u. Doktoranden)	Wacha
193894/	Repetitorium der Inneren Medizin u. Chirurgie für Examenssem. (3. Abschnitt), 2stdg. n.V.; Seufert u. Strohm	Gem.-Veranst.
193687/	KO über pädiatrische u. kinderchirurg. Patienten einschf. radiologischer Diagnostik, s. S. 157	Gem.-Veranst.
192604/	V Klinik u. Pathologie der Verdauungskrankheiten, Di 10.15–11 (Vb 8.4., H 23 A, gr. Hs.); Encke, K. Hübner u. Leuschner	Gem.-Veranst.
193920/	V Endokrine Chirurgie, Fr 12–13, 14tgl. (Vb 11.4.); Klempa, Lennert u. J. Schumann	Gem.-Veranst.
193933/19453	V Probleme der allg. Chirurgie (Übungen zum GK 3), Do 13.45–14.30 (Vb 10.4., H 6 B)	Lüders
193946/19459	S Urologische Onkologie, n.V. (ab 5. klin. Sem.)	Dunzendorfer

ANAESTHESIOLOGIE

193959/	PR der Anaesthesie, Mo–Fr 8–12 (klin. Sem.); Dudziak, Kronschwitz u. Ottermann	Gem.-Veranst.
193962/	PR Reanimation mit Übungen am Phantom, Di 12–13, BG-Unfallklinik, Ffm. (Vb 22.4.) (3.–5. Sem. f. Mediziner u. Zahnmed.); Contzen, Gürtner, B. Hübner u. Mockwitz	Gem.-Veranst.
193975/19156	V Moderne Anaesthesie u. Wiederbelebung, Krkhs. Nordwest, Mi 17–18 (6.–11. Sem.)	Pflüger
193988/19156	Ü Prakt. Übungen i.d. Narkosetechnik; Krkhs. Nordwest, Mo–Fr ab 8 Uhr (8.–11. Sem.)	Pflüger

193991/19156	AG Koll. über ausgewählte Kapitel der Anaesthesie, Krkhs. Nordwest, Mi n.V. (8.-11 Sem.)	Pflüger
192565/	Klinisch-pathologische Konferenz, Do 15-16, H 6 B; (ZPath, ZChir, ZAW u. ZRad)	Gem.-Veranst.
194013/19037	PR Arbeiten in der Abt. Experimentelle Anaesthesiologie, ganztg. n.V.	H. Förster
194026/19037	V Ausgewählte Fragen der Stoffwechselbiochemie, Fr 2stdg. n.V.	H. Förster
194039/19037	V Pathophysiologie der Ernährung, 1stdg. n.V.	H. Förster
192196/19037	PR Physiolog.-Chem. Praktikum (f. Fortgeschr.) n.V., (ab 5. Sem.) s. S. 151	H. Förster
194042/19112	V+PR Grundlagen der Anaesthesiologie u. Reanimation, Mo 11.15-12.45 (Vb 14.4., Unterrichtsraum der Unfall-nachbehandlg. Chirurgie im Zentralbau, Untergeschoß, Raum U a 10) (1. u. 2. klin. Sem.)	Vonderschmitt
194055/19431	KO über ausgew. Fragen der Anaesthesiologie u. Intensivmed., St. Marien-Krkhs., Di 14.30-16 (8.-11. Sem.)	Ottermann

FRAUENHEILKUNDE UND GEBURTSHILFE

194068/	PR Geburtshilfl. Hauspraktikum, Mo Fr ganztg. (Vb 11.4.) (4. klin. Sem.); Böckler, Brehm, Bruntsch, Castaño-Almendral, Czygan u. Halberstadt	Gem.-Veranst.
194071/19341	V Typische Differentialdiagnosen der geb.-gyn. Ultraschall-diagnostik, 2stdg. n.V., 14tgl. (ab 4. klin. Sem.)	W. Stein
194084/	S Arbeiten mit Doktoranden, n.V.; Glätzner, Halberstadt, H. Kuhl, Naujoks, Schmidt-Matthiesen, Siedentopf u. Taubert	Gem.-Veranst.
194097/	S Familienplanung u. Kontrazeption, Do 12.15-13, 14tgl. (Vb 10.4., H 14 A); R. Baumann, H. Kuhl u. Taubert	Gem.-Veranst.
194107/10236	V Gynäkologie u. Balneologie (Ergänzung zur Hauptvorl. mit Exk.), 1stdg. n.V. (Vb 7.4., 13.00 Uhr u. 10.4., 12.00 Uhr, H 14 A) (3. u. 4. klin. Sem.)	Siedentopf

ORTHOPÄDIE

194110/19047	Demonstration orthopäd. Operationen, Di Do 8-11 (Vb 10.4.) (5. o. 6. klin. Sem.)	Heipertz
194123/19288	V Erkrankungen der Wirbelsäule, 1stdg. n.V. (Vb 9.4.) (5. o. 6. klin. Sem.)	E. Schmitt
194136/19165	UK Orthopäd. Poliklinik, Mi 11.30-12.15 (Vb 9.4.) (5. o. 6. Sem.)	Störig
194149/19441	S+PR für therapeut. Reiten, mit prakt. Übungen f. Stud. u. Krankengymnasten, Mi 13.30-15.30 (Vb 9.4., H 97)	Ch. Heipertz-Hengst
194152/19346	S Seminar für manuelle Medizin u. Physiotherapie, 2std. n.V. (Vb 9.4.) (5. o. 6. Sem.)	Ruckelshausen
194165/19425	K Verbandkurs, Mi 13-14 (Vb 9.4.) (klin. Sem.) begrenzte Teilnehmerzahl, Anmeld. i. OA-Büro (Tel.: 670 5337) erforderlich	Scale
194178/19085	V Einführung i.d. Sporttraumatologie, n.V., Ort: Ostsæklinik Damp	Schoberth
194181/19394	V Erkrankungen und Verletzungen des Kniegelenkes, Mi 12-13 (Vb 9.4.) (5. o. 6. Sem.)	G. Janssen
194194/19219	S Röntgenologie des Skeletts aus orthopädischer und arbeitsmedizinischer Sicht, 1stdg. n.V. (Vb 9.4.) (3.-6. klin. Sem.)	K. Maier
194204/	S Sportmed. Seminar n.V. (Vb 10.4.); Böhmer u. Zichner	Gem.-Veranst.
194217/19183	V Pathologie der Leistungsstörungen des Haltungs- u. Bewegungsapparates, 1stdg. n.V. (Vb 12.4.) (5.-6. klin. Sem.)	Bruckschen
194220/	V „Schmerzkonferenz“, Di 16-17, 14tgl. (Vb 15.4.), 16.15 Uhr, H 95, Seminarraum A 08); M. Bühring, E. Schmitt u. Thomalske	Gem.-Veranst.

HALS-, NASEN-, OHRENHEILKUNDE

- 194233/19032 V Wiss. Arbeitsmethoden am Innenohr, 2stdg. n.V., H 8 E
(alle klin. Sem.) Chou
- 194246/19201 V Plastisch-rekonstruktive Kopf-, Hals-Chirurgie, 1stdg. n.V.,
H 8 E (5. u. 6. klin. Sem.) von Ilberg

AUGENHEILKUNDE

- 194259/19034 Anleitung zu wiss. Arbeiten, ganztg. n.V. Doden
- 194262/19220 " " " " " Makabe
- 194275/19451 " " " " " Schnaudigel
- 194288/19274 " " " " " Stärk
- 194291/19444 " " " " " Welt
- 194301/ Spezielle Probleme der Augenheilkunde, Zeit u. Ort n.V. Gem.-Veranst.

NEUROLOGIE UND NEUROCHIRURGIE

- 194314/19036 UK Neurol. u. neurophysiol. Demonstrationen, Fr 9.15–10
(Vb 11.4., H 95, Seminarraum, 438 d) P.-A. Fischer
- 194327/19036 S Neurologie f. Fortgeschr. u. Doktoranden, Mi 14.15–15
(Vb 16.4., H 95, Seminarraum, 438 d) P.-A. Fischer
- 194330/ V Neurochirurgie, Fr 12.00 s.t.–13 (Vb 11.4., H 95,
Seminarraum A 09); R. Lorenz u. W.-I. Steudel Gem.-Veranst.
- 194343/ UK Neurochirurg. Operationen, n.V. (Vb 7.4.) (4.–6. klin. Sem.);
R. Lorenz, W.-I. Steudel u. Thomalske Gem.-Veranst.
- 194356/19240 V Einführung in die Neurochirurgie, n.V. (Vb 7.4.)
(4.–6. klin. Sem.) Thomalske
- 194369/19240 V Chirurgische Behandlung der Epilepsie, n.V. (4.–6. klin. Sem.)
(Vb 15.4., H 95, Seminarraum A 08) Thomalske
- 194372/ Therapie d. Notfallsituation auf d. Gebiet d. Ophthalmologie,
HNO-Heilk. Neurologie u. Neurochirurgie, n.V. (Vb 7.4.)
(4.–6. klin. Sem.); von Ilberg, W.-I. Steudel, Thomalske
u. Welt Gem.-Veranst.
- 194385/19126 K Neurolog. Kolloquium u. Repetitorium, Do 18–18.45 o.n.V.
Anmeldung unter Tel. 63 77 28 (Vb 10.4.) (4.–6. klin. Sem.) Duus
- 194398/ S Neurochirurg. Differentialdiagnostik, Mo 15–16 (Vb 7.4.),
Stadtkrkh. Offenbach; H. Fromm u. F. Leheta Gem.-Veranst.
- 194220/ V „Schmerzkonferenz“, Di 16–17, 14tgl. (Vb 15.4., 16.15 Uhr,
H 95, Seminarraum A 08); M. Bühring, E. Schmitt u. Thomalske Gem.-Veranst.
- 194408/19442 V+S Neurochirurgische Behandlung des Schlaganfalles,
Fr 14.15–15 (Vb 11.4., H 95, Seminarraum A 09) (alle klin. Sem.) W.-I. Steudel
H. Hacker
- 193289/19194 KO Neuroradiolog. Kolloquium, s. S. 155

PSYCHIATRIE UND PSYCHOSOMATIK

- 194424/19432 V Ausgewählte Kapitel der Kinder- u. Jugendpsychiatrie,
Mi 11–12 (Vb 9.4., H 93 E) (klin. Sem.) Schlieffer
- 194437/19309 S Aspekte der Sozialpsychiatrie, Di 18–20 (Vb n.V., H 93,
Seminarraum V) (4.–6. klin. Sem.) Pieschl
- 194440/19309 E Exkursion in psychiatrische Einrichtungen (Teilnehmerzahl
begrenzt), ganztg. n.V. (4.–6. klin. Sem.) Pieschl
- 194453/ S Psychiat. klin. Visite (klin. Sem., Fortgeschr.) 2stdg. n.V.;
H. Bauer u. Pflug Gem.-Veranst.
- 194466/19414 V Einführung in das autogene Training, Mi 13–14
(Vb 9.4., H 93 E) (klin. Sem.) K. Demisch
Neele
- 194479/19223 KO Psychische Störungen in der Allgemeinpraxis, n.V. (klin. Sem.)
- 194482/19157 V Hirnpatholog. Syndrome in filmischer Darstellung, 1stdg. n.V.
(5.–6. klin. Sem.) H. Pittrich
- 194495/19435 S Spezielle Psychiatrie, Do 18–20 (Vb 10.4., H 93, Seminar-
raum III) (klin. Sem.) Pflug

- 194505/** V Aufgaben u. Methoden klin.-psychiatrischer Psychotherapie, n.V. (klin. Sem. nach dem Psychologie PR.); Bochnik u. K. Demisch **Gem.-Veranst.**
- 194518/19310 S** Schizophrenie: Ausgewählte Kapitel, n.V. **L. Süllwold**
- 194521/19350 S** Arbeiten mit Doktoranden u. Diplomanden, Mi 10–11 u.n.V. **Overbeck**
- 194534/19350 S** Theoretische Probleme in der Psychosomatik: Ausgewählte Kapitel f. Fortgeschrittene, Doktoranden, PJ-Stud. u. wiss. Mitarbeiter, n.V., Di 16–17.30 **Overbeck**
- 194547/19414 V** Psychische Wirkungen von Hormonen, Di 13–14 (Vb 8.4., H 93 E) **K. Demisch**
- 194550/19414 V** Schlafstörungen u. ihre Behandlung, Do 13–14 (Vb 10.4., H 93 E) **K. Demisch**
- 194563/19064 S** Balintgruppen für Studenten im PJ., Anmeldung über das Sekret.: Tel. 63 01-59 86 (unter Mitwirkung von Mitarbeitern) **Mentzos**
- 194576/19460 S** Technik der biographischen Anamnese, n.V. (klin. Sem.) (H 13 B) **D. Kaltenbach**
- 194589/** S Seminar über Forschungsmethodik in der Psychiatrie, Mi 15–16; Pflug u. N. N. **Gem.-Veranst.**
- 194592/19449 S** Abhängigkeit von Alkohol, Drogen u. Medikamenten: Entstehung, Krankheitsbilder u. Behandlung, Do 18–20 (Vb 17.4., H 93 E, Kapelle) (klin. Sem.) **Binieck**

Ergänzungsveranstaltungen zum Praktikum der Psychiatrie:

- 194602/19437 S** Gerontologisches Seminar, 1stdg. n.V. (klin. Sem., Fortgeschr.) **H. Bauer**
- 194615/19438 V** Organische Psychosynndrome, Fr 14–16, 14tgl. n.V., H 93 E **C.O. Lehmann**
- 194628/** V Indikationen u. Methoden psycholog. Diagnostik u. Begutachtung, Do 15–16.30, 14 tgl. H 93, Seminarraum III; Richtberg u. Täschner **Gem.-Veranst.**
- 194631/19439 S** Allgemeine Psychopathologie, n.V. (klin. Sem.) **N. Schuster**
- 194644/19440 S** Indikationsstellungen zur psychiatrischen Psychotherapie, 1stdg. n.V. (klin. Sem., Fortgeschr.) **Gärtner-Huth**

RECHTSMEDIZIN

- 194657/** K Demonstrationen zur forensischen Pathologie u. Toxikologie, einschl. chem. Giftnachweis, Mo 11.30–13 (Vb 14.4., H 44) (3.–6.Sem.); Dufek, Lins, Mebs u. Raudonat **Gem.-Veranst.**
- 194660/19040 V** Rechtsmedizin II für Juristen (unter bes. Berücks. der Psychopathologie der Sexualität), Fr 14.30–15.15 (Vb 11.4., H 44) (alle Sem.) **Gerchow**
- 194673/** V Forensische Psychopathologie unter Berücks. der Rauschdrogen (f. Med. u. Juristen), Fr 15.30–16.15 (Vb 11.4., H 44) (alle Sem.); Brettel u. Gerchow **Gem.-Veranst.**
- 194686/19030 AG** Koll. über Alkoholbegutachtung und Alkoholforschung (f. Med. u. Juristen), Fr 16.30–18, 14tgl. (Vb 11.4., H 44) (alle Sem.) **Brettel**
- 194699/19452 KO** zur Toxikologie tierischer u. pflanzl. Gifte (für Med. u. Naturwiss.), Mo 16–18, 14tgl. (Vb 14.4., H 44) **Mebs**
- 194709/** PR Wiss. Arbeiten im Zentrum der Rechtsmed., ganztg. n.V.; Brettel, Dufek, Gerchow, Lins, Luff, Lutz Mebs u. Raudonat **Gem.-Veranst.**

ALLGEMEINMEDIZIN

- 194712/** V Einführung in den „Kursus zur Einführung in Fragen der allgemeinmed. Praxis“, Mi 12.30–13.15 (Vb 16.4., H 18 B) (2. klin. Sem.); Jork u. Lehrbeauftragte **Gem.-Veranst.**
- 194725/19396 S** Langzeitbetreuung u. Verlaufsbeobachtung in der Allgemeinpraxis: „Vom Symptom zur Problemlösung“, Mo 12.15–13.45 (Vb 14.4., Seminarraum Didaktik der Medizin) (4. u. 5. klin. Sem.) **Jork**

194738/ S Wissenschaftstheorie u. Medizin, Do 12.15–13.45, 14tgl.
(Vb 10.4., Seminarraum Didaktik der Medizin)
(4. u. 5. klin. Sem.); Essler u. Jork

Gem.-Veranst.

VERSUCHSTIERKUNDE

194741/19434 AG Einführung in experimentelles Arbeiten, n.V.

Fortmeyer

**ALLGEMEINES
ERSTE HILFE-KURS**

Der Arbeiter-Samariter-Bund und die Johanniter-Unfall-Hilfe e. V. veranstalten im SS 1986 kostenlos Kurse für „Erste Hilfe“. Es handelt sich hierbei um eine Ausbildung gem. § 5 der AAppO.
Ort: Universitätsklinikum, Zeit: wird noch bekanntgegeben.

Anmeldungen und Rückfragen:

- beim Arbeiter-Samariter-Bund unter Telefonnummer 069/43 96 63-65
- bei der Johanniter-Unfall-Hilfe e. V. unter Telefonnummer 069/54 30 02.

FACHBEREICH 20: INFORMATIK**Grundstudium:**

200017/20018 V	Informatik II, Mi Fr 10–12 (ab 2. Sem.)	Dal Cin
200020/20018 Ü	Informatik II, 2stdg. n.V. (unter Mitarb. v. Lutz)	Dal Cin
200033/20005 V	Informatik IV, Di Do 10–12 (ab 4. Sem.)	Wegener
200046/20005 Ü	Informatik IV, 2 stdg. n.V.	Wegener
120113/12107 V	Mathematik f. Informatiker, Di Fr 14–16 (ab 2. Sem.)	Baumeister
120058/12113 V	Lineare Algebra II, Mo Do 8–10 (Vb 7.4.) (ab 2. Sem.)	Bieri
200059/02215 V	Unternehmensrechnung, Di 14–16 (ab 2. Sem.)	Grimm
200062/ V	Produktions- u. Absatztheorie, 2stdg. n.V. (ab 2. Sem.)	N.N.
	PR zu den physikal. und elektrotechn. Grundlagen für Informatiker (Elektrotechnik – Praktikum für Informatik-Stud.), Do 14.30–18 (4. Sem.) (Vorbespr. 8.4., s. Aush.) (Vb 10.4.):	
130488/13044	Teil A: Grundlagen u. Analog-Elektronik	Kummer
130491/13178	Teil B: Grundlagen u. Digital-Elektronik	Stiebing
130501/13044	Parallelkurs (bei Bedarf) u.V: Teil A	Kummer
130514/13174	Teil B	Stock
	S zum Elektronik-Praktikum, Do 13.30–14.30:	
130242/13044	Teil A: Grundlagen u. Analog-Elektronik	Kummer
130255/13178	Teil B: Grundlagen und Digital-Elektronik	Stiebing
130268/13044 S	zu den Parallelkursen, n.V., Teil A	Kummer
130271/13174	Teil B	Stock
132444/13161 V	Physikal. u. elektron. Grundlagen f. Informatiker I, Mo 16–18 (ab 2. Sem.)	Lacroix
130190/13161 V	Physikal. u. elektrotechn. Grundlagen für Informatiker II, Mi 15–16, Do 14–16 (Vb 9.4.) (ab 2. Sem.)	Lacroix
120155/12047 V	Diskrete Mathematik, Mi 8–10, Fr 12.30–14 (Vb 9.4.) (ab 2. Sem.)	Luckhardt
120074/12021 V	Analysis II, Di Fr 8–10 (Vb 8.4.) (ab 2. Sem.)	Weidmann
200075/20014	Orientierungsveranst. für GS u. HS, Leiter der Dekan (s. Aush.)	J. Schmidt

Hauptstudium:

200088/20018	S	Software für verteilte Systeme, Do 16-18	Dal Cin
200091/20023	V	Anfragensauswertung in Datenbanken, Mi 12-14	Jarke
200101/20023	V	Wissensbanken, Mo 10-12 (unter Mitarb. v. Böttcher u. N.N.)	Jarke
200114/20023	S	Computergestützte Teamarbeit, Mi 16-18 (unter Mitarb. v. N.N.)	Jarke
200127/20023	P	Systemanalyse, Mo 12-14 (unter Mitarb. v. N.N.)	Jarke
200130/20008	V	Bäume, Mo Fr 8.30-10	Kemp
200143/20008	Ü	Bäume, 2stdg.	Kemp
200156/20008	V	Anzahlprobleme in der Informatik: Methoden u. Anwendungen, Fr 10-12	Kemp
200169/	AG	Theoret. Informatik, 2stdg.; Kemp, Wegener u. Wotschke	Gem.-Veranst.
200172/20010	V	Datenmodelle, Di 8-10	Linnemann
200185/20010	S	Neuere Entwicklungen auf dem Gebiet der Programmierungen, Do 8-10	Linnemann
200198/20007	V	Komplexität paralleler Rechner II, Mo 12-14	Meyer a. d. Heide
200208/	S	Komplexität paralleler Rechner II, Di 14-16 Meyer a. d. Heide u. Wegener	Gem.-Veranst.
200211/	V	Bürosysteme, Mi 14-16, J. Schmidt u. Lammersdorf (unter Mitarb. v. Reinhard)	Gem.-Veranst.
200224/20014	PR	Datenbankpraktikum, Di 14-18 (unter Mitarb. v. Eckhardt u. N.N.)	J. Schmidt
200237/	S	Neuere Typkonzepte, Do 14-16, J. Schmidt, Jarke u. N.N.	Gem.-Veranst.
120207/12018	V	Algorithmische Informationstheorie u. Kryptologie, Mi Fr 10-12 (Vb 14.4)	Schnorr
120210/12018	Ü	z.Vorl., 2stdg. n. V. (Vb 14.4.)	Schnorr
120731/12018	S	Analyse von Algorithmen, Mi 14-16 (Vb 14.4.)	Schnorr
120854/12018	AG	Math. Informatik, Mi 16-18 (Vb 14.4.); de Groote, Heintz, Schnorr u. Sieveking	Gem.-Veranst.
200240/20008	V	Komplexität Boolescher Funktionen auf parallelen Rechnern, Mi 12-14 (unter Mitarb. v. Schürfed)	Kemp
200253/20012	V	Graphische Datenverarbeitung, 2stdg., Do 10-12	Tavangarian
200266/20012	S	Beschreibung von Hardwaresystemen mit Graphen, 2stdg. Do 12-14	Tavangarian
200279/20011	V	Spezielle Kapitel über Betriebssysteme, Fr 10-12	Trostmann
200282/20009	V	Rechnerarchitektur, Mo Mi 8-10	Waldschmidt
200295/20009	Ü	zur Rechnerarchitektur, Mi 12-14 (unter Mitarb. v. Roll u. Strugula)	Waldschmidt
200305/20009	PR	Entwurf integrierter Schaltungen (Standardzellen), 6stdg. (Anm. u. Vorbespr. SS 86, 14.2., 10 Uhr, Raum 604, Neue Mensa); (unter Mitarb. v. Bechtold)	Waldschmidt
200318/20005	V	Komplexität Boolescher Funktionen II, Di 12-14, Do 8-10	Wegener
200321/20001	PR	Verarbeitung natürlicher Sprachen, 6stdg. (unter Mitarb. v. M. Lange, Seidel u. A. Weber)	Wotschke
200334/20001		Vorsemerkurs LISP (unter Mitarb. v. M. Lange, Seidel u. A. Weber)	Wotschke
200347/20001	V	Programmiersprachen u. Compiler (Grundlagen II), Di Do 10-12	Wotschke
200350/20001	Ü	Ü. z. Vorl., n.V. (unter Mitarb. v. N.N.)	Wotschke
200363/20001	V	Automaten, Grammatiken u. Programm - Schemata (Ausgew. Kapitel), Do 8-10 (ab 5. Sem.); (unter Mitarb. v. N.N.)	Wotschke
120388/12080	V	Math. Modelle für Rechensysteme, Di Do 14-16 (Vb 10.4.); (ab 5. Sem.)	Brosowski
200376/	KO, AG, S	Seminar für Fortgeschrittene	N.N.

FACHBEREICH 21: SPORTWISSENSCHAFTEN UND ARBEITSLEHRE

INSTITUT FÜR SPORTWISSENSCHAFTEN

Das Veranstaltungsangebot orientiert sich an den für die jeweiligen Studiengänge gültigen Studienordnungen. Alle Veranst. des IfS beginnen s.t.

Abkürzungsschlüssel: 1. Räume: (H) – Hörsaal, (S1) – Seminarraum 1, (S2) – Seminarraum 2, (H3) – Halle 3, (H4) – Gymnastikhalle, (SMJ) – Sportmedizin. Institut, (JH) – Judohalle, (SDR) – Sportmot. Diagnoseaum.

2. Studiengänge: (D) – Dipl. Sportwissenschaften, (A), (B), (C), – Hinweis auf Studienschwerpunkte, (L) – alle Lehrämter, (L1) – LA Grundschule, (L2) – LA Haupt- u. Realschule, (L3) – LA Gymnasium, (L5) – LA Sonderschule, (MA) – Magister.

Besondere Termine: Einführungsveranst. 9.4., 11 Uhr (H).

Nachprüfungen D, L3, MA: 10. u. 11.4. (s. Aush.), Beginn aller Veranst.: 14.4., Ende aller Veranst.: 4.7., Prüfungswoche für Theorie- u. Praxisveranstaltungen des SS: 7.-11.7. Studienberatung: L1: Scheel, R. 07 (Tel. 798-45 27); L2/L5: Dr. Maraun, R. 08 (Tel. 798-45 41); L3: Schädlich, R. 15 (Tel. 798-45 15); MA: Prof. Dr. Röthig, R. 8 (Tel. 798-45 13); D: Prof. Dr. Kuhlow, R. 7 (Tel. 798-45 50).

210010/21025 P	Bewegungswiss. Grundfragen, Di 9.30–11 (S1) (L, MA)	Ballreich
210023/21025 P	Probleme, Methoden u. Ergebnisse der Biomechanik, Mo 11.00–12.30 (S1) (2. Sem. D)	Ballreich
210036/21025 S	Bewegungssteuerung im Sport, Di 11.00–12.30 (S1), (6. Sem. D (A), L3, MA)	Ballreich
210049/21025 S	Präventive Biomechanik, Mo 14.00–15.30 (S1), (8. Sem. D (C), L3, MA)	Ballreich
210052/21025 PR	Biomechan. Praktikum, Mo 13.15–15.30 (SDR), (8. Sem. D (A), L3, MA) (unter Mitarb. v. A.F. Müller)	Ballreich
210065/	S Sportmed. Probleme d. Prävention u. Rehabilitation, Do 17.00–18.30 (H), (6. Sem. D (C), MA)	N. N.
210078/21026 V	Sportmedizin II, Mi 14.00–15.30 (H), (2. Sem. D, L, MA)	Böhmer
210081/21026 V+Ü	Erste Hilfe bei Sportverletzungen, Mi 15.30–16.15 (H), (D, L, MA) (unter Mitarb. v. Lappöhn)	Böhmer
210094/21026 S	Sportmed. Probleme des Leistungs- u. Wettkampfsports, Di 8.00–9.30 (H), (8. Sem. D (A), MA)	Böhmer
210104/21026 PR	Sportmed. Praktikum, Mo 14.00–16.15 (SMJ), (ab 4. Sem. L3) (unter Mitarb. v. Stefanicki)	Böhmer
210117/21026 Ü	Sportphysiotherapie, Mi 13.00–14.30 (SMJ), (4. Sem. D, Frauen) (unter Mitarb. v. Leszai)	Böhmer
210120/21026 Ü	Sportphysiotherapie, Fr 15.30–17.00 (H4) (MA mit Nebenfach Sportmedizin) (unter Mitarb. v. Leszai)	Böhmer
210133/21026 KO	Zentrale Themen der Sportmedizin, Di 10.00–10.45 (S2) (ab 6. Sem.) D, L3, MA)	Böhmer
210146/21042 S	Sportmed. Probleme des Freizeitsports, Fr 15.30–17 (H), (6. Sem. D (B), MA)	Diehl
210159/21043 Ü	Grundlagen empir. Arbeitens, Mi 17.00–18.30 (S2) (ab 1. Sem. D, L, MA)	Gabel
210162/	V Einführung in die Studienschwerpunkte u. Vorbereitung auf die Dipl.-Vorprüf. s. Aush. (4. Sem. D); Ballreich, Böhmer, Haase, Hortleder, Kiphard, Kuhlow u. Röthig	Gem.-Veranst.
210175/	V Einführung in die didaktisch-methodischen Übungen, Mo 8.00–10.15 (H) (4. Sem. D); Ballreich, Bechthold, Kuhlow, Menzel, Nixdorf u. Röthig	Gem.-Veranst.
210188/	Ü Didaktisch-methodische Übungen für Studienschwerpunkt A, 7stdg., s. Aush. (D nach DMÜ-Einführung); Bechthold, Männle u. Nixdorf	Gem.-Veranst.

210191/	Ü Didaktisch-methodische Übungen f. Studienschwerpunkt B, 8stdg., s. Aush. (D nach DMÜ-Einführung); Bernd, Blickhan u. Paschel	Gem.-Veranst.
210201/	Ü Didaktisch-methodische Übungen f. Studienschwerpunkt C, 8stdg., s. Aush. (D nach DMÜ-Einführung); Mattner u. Paschel	Gem.-Veranst.
210214/	Ü Einführung in die Sportdidakt. Übungen, Do 8.00–10.15 (H, S2) (ab 2. Sem. L3, MA); Blickhan, Reimann u. Schädlich	Gem.-Veranst.
210227/	Ü Einführung in das Schulpraktikum u. Schulprakt. Übungen, 2stdg., Di 8.00–9.30 (S1), Mi 8.00–9.30 (S1); Bechthold u. Schädlich	Gem.-Veranst.
210230/	Ü Sportdidakt. Übungen (sportartspez.), 3stdg., s. Aush. (L3, MA nach SDÜ-Einführung); Bechthold, Mühlbach, Nixdorf, Prohl, Reimann u. Stakemann	Gem.-Veranst.
210243/	Ü Didaktik d. Sportarten, 4stdg. s. Aush. (ab 2. Sem. L1, L2, L5); Fritsch, Höler, Maraun, Paschel, Scheel u. Spille	Gem.-Veranst.
210256/	Ü Didakt. Praktikum: Realisieren, 3stdg., s. Aush. (L1, L2, L5); Fritsch, Maraun u. Scheel	Gem.-Veranst.
210269/	K Großes Sportmot. Praktikum (Einf. in die Grundsportarten, 10stdg., s. Aush.) (2. u. 4. Sem. D); Bechthold, Blickhan, Höler, Männle, Maraun, A.F. Müller, Paschel, Pollähne u. Scheel	Gem.-Veranst.
210272/	K Großes Sportmot. Praktikum (Einf. in die Grundsportarten, 6stdg., s. Aush.) (2.-6. Sem. L3, MA); Bechthold, Bernd, Blickhan, Höler Krüger, Mühlbach, A.F. Müller, K.J. Müller, Pollähne, Prohl, Reimann, Spille, Stakemann u. ten Brink	Gem.-Veranst.
210285/	K Kleines Sportm. Praktikum, 8stdg., s. Aush. (ab 6. Sem. D)	Gem.-Veranst.
210298/	K Kleines Sportmot. Praktikum, 2stdg., s. Aush. (ab 7. Sem. L3, MA)	Gem.-Veranst.
210308/	K Theorie u. Praxis der Sportarten, 7stdg., s. Aush. (ab 1. Sem. L1, L2, L5); Fritsch, Höler, Maraun, Paschel, Pollähne, Scheel u. Spille	Gem.-Veranst.
210311/21027	V Sportstatistik, Fr 9.30–11 (S1) (2. Sem. D) (unter Mitarb. v. Völp)	Haase
210324/21027	P Einführung in die Sportpsychologie (Sozialpsychologie), Mo 11.00–12.30 (S2) (4. Sem. D)	Haase
210337/21027	S Psychologie der Freizeit, Do 9.30–11 (S1) (8. Sem. D (B), L3, MA)	Haase
210340/21027	S Psycholog. Prävention, Do 8.00–9.30 (S1) (8. Sem. D (C), MA)	Haase
210353/21027	Ü Statist. Datenanalyse mittels EDV, Fr 11.00–12.30 (S1) (D, L, MA) (unter Mitarb. v. Völp)	Haase
210366/21045	S Einführung in die Erwachsenenbildung am Beispiel der Bewegungsangebote der VHS Ffm., Do 17.00–18.30 (S2) (D, MA)	Helmer
210379/21028	P Sportsoziolog. Proseminar, Mi 15.30–17.00 (S1) (4. Sem. D)	Hortleder
210382/21028	P Sportsoziolog. Proseminar, Mi 17.00–18.30 (S1) (ab 3. Sem. L, MA)	Hortleder
210395/21028	S Freizeit u. Freizeitsport, Do 15.30–17.00 (S1) (6. Sem. D (B), L, MA)	Hortleder
210405/21028	S Soziologie u. Ökonomie des Hochleistungssports, Do 17.00–18.30 (S1) (8. Sem. D (A), L, MA)	Hortleder
210418/21029	P Kindzentriertes Vorgehen innerhalb der Motopädagogik, Di 11.00–12.30 (JH) (ab 3. Sem. L1, L2, L5, MA) (unter Mitarb. v. Mattner)	Kiphard
210421/21029	S+Ü Ausgewählte Bewegungs- u. Entspannungsverfahren bei Senioren, Mo 9.30–11 (JH) (ab 4. Sem. D, MA) n. Voranm.	Kiphard
210434/21029	PR Motodiagnostik u. Therapieplanung, Mo 14.00–15 (S2), Mo 15.00–16.15 (H3) (6. Sem. D (C), MA)	Kiphard

210447/21029	Ü Körpererfahrung, Mo 12.30-14 (JH) (ab 1. Sem. L1, L2, L5) (unter Mitarb. v. Mattner)	Kiphard
210450/21029	KO Planung u. Durchführung wiss. Hausarbeiten (s. Aush.) (ab 6. Sem. D (C), MA), n. Voranm.	Kiphard
210463/21047	S Zur Körpererfahrung u. Gesundheitserziehung im Sport, Mi 9.30-11 (S2) (8. Sem. D (B), L1, L2, L5, MA)	Krischer
210476/21030	P Trainingswiss. Grundfragen, Mi 8.00-9.30 (H), (4. Sem. D, L3, MA) (unter Mitarb. v. Menzel)	Kuhlow
210489/21030	S Grundlagen d. Maximal- u. Schnellkrafttrainings, Mi 11.00-12.30 (S1) (ab 5. Sem. D, L3, MA) (unter Mitarb. v. K.J. Müller)	Kuhlow
210492/21030	PR Trainingswiss. Praktikum, Mo 11.00-13.15 (SDR) (6. Sem. D A)	Kuhlow
210502/21030	PR Trainingswiss. Praktikum, Di 11.00-13.15 (SDR) (ab 4. Sem. L3, MA)	Kuhlow
210515/90209	S Stichworte zur Sportpädagogik, Do 11.00-12.30 (S2) (D, L1, L2, L5, MA)	Maraun
210528/90202	P Entwicklung u. Bedeutung des Körperausdrucks, Di 14.00-15.30 (JH) (3. Sem. L1, L2, L5, MA)	Mattner
210531/21031	P Einführung in die Sportpädagogik, Do 14.00-15.30 (S1) (2. Sem. D) (unter Mitarb. v. Bernd)	Röthig
210544/21031	P Einführung in die Sportdidaktik, Di 11.00-12.30 (S2) (L, MA) (unter Mitarb. v. Maraun)	Röthig
210557/21031	S Ästhetik u. Bewegungserziehung, Mi 9.30-11 (S1) (D, L, MA) (unter Mitarb. v. Fritsch)	Röthig
210560/21031	PR Sportpäd. Praktikum, Mi 13.00-15.15 (S1) (6. Sem. D (B)) (unter Mitarb. v. Reimann u. Prohl)	Röthig
210573/21031	KO f. Examenskand., Do 12.30-14.00 (S1) (L, MA)	Röthig
210586/21034	PR Trainingswiss. Praktikum, Di 9.30-11.45 (H) (ab 5. Sem. L3, MA)	Schädlich
210599/21034	KO f. Staatsexamenskand. L3, 2stdg., s. Aush. (L3 nach Meldg. zum Staatsexamen)	Schädlich
210609/	Ü Sportdidakt. Praktikum II, 2stdg. s. Aush. (L1, L2, L5)	Scheel
210612/21035	S Lernen u. Trainieren im Sportunterricht, Mo 15.30-17 (S2) (ab 3. Sem. L)	Spille
210625/21035	KO f. Examenskand., L1, L2, L5, Mi 15.30-17 (S2) (L1, L2, L5)	Spille
210638/	S Funktionelle Anatomie, Mi 17.00-18.30 (H) (MA mit Nebenfach Sportmedizin)	N. N.
210641/21054	S Sporttraumatologie, Mo 8.00-9.30 (S2) (MA mit Nebenfach Sportmedizin)	Wolpert

INSTITUT FÜR POLYTECHNIK/ARBEITSLEHRE

Grundstudium:

210654/	E Orientierungsveranstaltung: Einführung in das Studium der Polytechnik/Arbeitslehre mit Betriebsbesichtigung, Mi 9-16 (Vb 9.4.); Ropohl, A. Schmid u. Kahsnitz	Gem.-Veranst.
210667/21001	S Grundprobleme der Arbeitswissenschaft, Mo 14-16 (Vb 14.4.) (ab 1. Sem.)	Ropohl
210670/21011	V/S Arbeitsökonomie II, Do 14-16 (Vb 17.4.) (ab 1. Sem.)	A. Schmid
210683/21051	V Grundzüge der Sozioökologie II, Fr 14-16 (Vb 18.4.) (ab 1. Sem.)	Leonhäuser

Grund- u. Hauptstudium:

210696/21001	E ins niederrheinische Braunkohlengebiet, Mi 12-14 (Vb 16.4.) (ab 2. Sem.); Ropohl, Schmid u. Kahsnitz (unter Mitarb. v. Klems)	Gem.-Veranst.
210706/21011	KO Berufswahl u. beruflich-soziale Integration Jugendlicher II, Do 10-12 (Vb 17.4.) (alle Sem.) (unter Mitarb. v. H.D. Müller)	A. Schmid

Hauptstudium:

210719/21001 V	Einführung in die Fertigungstechnik, Mo 16–18 (Vb 14.4.) (ab 3. Sem.)	Ropohl
210722/21001 S	Einführung in die Theorie techn. Systeme, Di 12–14 (Vb 15.4.) (ab 3. Sem.)	Ropohl
210735/21001 S	Ausgew. Probleme der Allgemeinen Technologie, Di 16–18 (Vb 15.4.) (ab 3. Sem.)	Ropohl
210748/21011 KO	Ausgew. Probleme der Arbeitsökonomie, Do 16–18 (Vb 17.4.) (f. Examenskand.)	A. Schmid
210751/21011 PR	Vorbereitung des Betriebspraktikums mit Betriebserkundung, Do 10–13 (Vb 17.4.) (unter Mitarb. v. Klems)	A. Schmid
210764/21061 S	Methodische Probleme der Unterrichtsplanung in Polytechnik/Arbeitslehre, Di 14–16 (Vb 15.4.) (ab 3. Sem.)	Thiel
210777/	Ü Berufs- u. arbeitsweltorientierender Unterricht in einer 6. Klasse, Di 16–18 (Vb 15.4.) (ab 3. Sem.) (unter Mitarb. v. Höler)	N. N.
210780/	PR Auswertung des Schulpraktikums, Mo 14–16 (Vb 14.4.) (ab 3. Sem.)	N. N.
210793/	Ü Analyse von Unterrichtsmaterialien für Polytechnik/Arbeitslehre, Mi 14–16 (Vb 16.4.) (ab 3. Sem.)	N. N.
210803/	Ü Methoden der Gesellschaftslehre im Polytechnik/Arbeitslehrenunterricht, Di 10–12 (Vb 15.4.)	N. N.
210816/21028 S	Arbeit u. Ausbildung als Gegenstand des Polytechnik-Unterrichts II, Mo 14–16 (Vb 14.4.)	K. Jahn
210829/21016 S	Grundlagen der Rechnertechnik und des Programmierens, Di 10–11.30 (Vb 15.4.) (ab 3. Sem.)	Rutkowski

kohl

Wir sind Spezialisten für
Datenverarbeitung/Informatik
Astronomie, Physik, Chemie,
Sport, Mathematik, Technik,
Biologie

**frankfurter
fachbuchhandlung:**

Holzgraben 25–29
(hinter der Katharinenkirche)
Telefon 28 12 80

DIDAKTISCHES ZENTRUM

Arbeitsbereich I: Schulpraktische Studien:

220013/04131 KO für Kontaktlehrer, Di 16–18 (Vb 22.4.), Turm, R 239
(unter Mitarb. von Jelinek u. Lauster)

Diederich

Arbeitsbereich II: Deutsch als Fremdsprache:

220026/80006 Mittelstufe I: Mo 14–16, 16–18, Di 10–12, 14–16,
Mi 8.30–10, 10–12

Winkler

220039/80025 Mittelstufe I: Mi 10–12, 14–16, Do 10–12, 14–16,
Fr 8.30–10, 10–12

Rogowski

220042/ Mittelstufe II: Di 8.30–12, Mi 8.30–12, Do 8.30–10,
Fr 8.30–10

Freund/

Scherzer

220055/80005 Mittelstufe II: Di 10–12, 14–16, Mi 12.30–14, 14–16,
Do 10–12, 14–16

Wilde-
Stockmeyer

Zusätzliche Veranstaltungen:

1. Für Mittelstufe I u. II:

220068/

– Grammatik: Stufe I: Mi 16–18, Do 16–18

N. N.

220071/10488

Stufe II: Mo 10–12

Metz

220084/10477

– Aussprache u. Intonation: Fr 13–14.30

Fürbeth

220097/10488

– Sprachl. Übungen zum Themenschwerpunkt Landeskunde:
Di 16–18

Metz

2. Für Mittelstufe II u. Stud.:

220107/

– Grammatik Stufe III: Mo 8.30–10

N. N.

220110/10477

– Übungen zur Argumentation u. Diskussion auf der Grund-
lage wiss. Texte: Mi 16–18

Fürbeth

220123/10488

– Übungen zu Sachtexten (Zusammenfassungen, Text-
wiedergabe): Mo 16–18

Metz

3. Für Studenten:

220136/

– Übungen zu wiss. Texten (Protokolle, Referate)
u. zur Grammatik: Mo 10–12, Do 16–18

N. N.

4. Darüber hinaus werden der Integration dienende Veransth. angeboten, die durch
stud. Tutoren betreut werden (s. Aush.).

Arbeitsbereich III: Medien und Sprachlabor:

An den nachfolgenden Englischkursen, die für Mitglieder u. Angehörige der Univ. mit leichten u. mittl. Vorkenntnissen geeignet sind, kann nur aufgrund eines obligatorischen Einstufungstests teilgenommen werden. Dieser findet statt (nach Wahl) am 6.2., Hörs. 102a, Turm od. 8.5., Hörs. 122, Turm, jeweils 16 Uhr c.t. Anmeldung ist nicht erforderlich. Nach Auswertung des Tests erfolgt ein bis zwei Tage später eine kurze mündl. Prüfung.

220149/22001 K Englisch II, mit Sprachlabor, Di 12.30–14 (Vb 15.4.),
Turm 240

Kujaw

220152/10031 K Englisch IV, Di 16–18 (Vb 15.4.), Turm 102

Quetz

220165/22001 K Englisch V, mit Sprachlabor, Di 14–16 (Vb 15.4.),
Turm 240

Kujaw

220178/10428 K Englisch VI, mit Sprachlabor, Do 16–17.30 (Vb 17.4.),
Turm 240

Booth

220181/10428 K English Grammar. Refresher Course, Mi 16–17.30
(Vb 16.4), Turm 238

Booth

220194/22002 K Englisch Aufbaustufe (Lektüre u. Grammatik), Do 15–16.30,
(Vb 10.4), Turm 236a

Kappel

220204/22001 K „English für Secretaries“ (Forts.), Sprachlaborkurs,
Mi 12–14 (Vb 16.4), Turm 237

Kujaw

220217/04207 PR Selbständiges Arbeiten im Medienpraktikum, Mo, Di, Mi oder Do jew. v. 8.30–10 (Vb 14.4), Turm, R 139, max. 6 Teilnehmer pro Tag. Voranm. 7.–9.4., R 132

Mehlig

Arbeitsbereich IV: Fernstudium u. Weiterbildung:

220220/03034 S Begleitseminar zum Funkkolleg Politik. Für alle Mitglieder u. Angehörigen der Univ. – sofern sie das Funkkolleg Politik belegt haben –, Mi 16–18 (Vb 9.4.), Turm 239

Balser

ZENTRUM FÜR NORDAMERIKAFORSCHUNG (ZENAF)

STUDIENPROGRAMM NORDAMERIKA

Fachbereich 1:

011138/01171 V Einführung in das amerikan. Recht, s. Aush.

Weyrauch

Fachbereich 3:

031150/03027 S/P Präsident u. Kongreß im polit. Prozeß der USA, Do 14–16 (Vb 10.4.)

Greß

031273/03006 V m. KO Einführung in die auswärtige u. die internat. Politik II, Mo 10–13 (Vb 14.4.)

Czempiel

031309/03006 Ü Einführung in die Internat. Beziehungen II, Mi 10–12 (Vb 16.4.)

Czempiel

031396/03347 S Die pazifischen Staaten u. die USA: Hongkong, Taiwan, Singapur u. Südkorea, Di 14–16 (Vb 15.4.)

Hsieh

031406/03290 S/P Die Weltraumrüstung der Supermächte, Do 10–12 (Vb 17.4.)

Kubbig

Fachbereich 4:

040044/04026 V Die Entwicklung der empirisch begründeten „Education“ in den USA, Di 9–10 (Vb 8.4.)

Krenzer

040057/04293 V Bildungsreformen im internat. Vergleich. Ein geschichtl. Rückblick auf die Entwicklung seit 1945, Di 14–16 (Vb 8.4.), DIPF, Schloßstr. 29, R 105

Mitter

040219/04293 S Bildungsreform in der Gegenwart: USA, UdSSR, Japan, Di 16–18 (Vb 8.4.), DIPF, Schloßstr. 29, R 105

Mitter

Fachbereich 7:

070182/07033 P John Rawls' „Theorie der Gerechtigkeit“, Fr 16–18 (Vb 18.4.)

Apel

Fachbereich 8:

080172/10493 V American Social History and History of Ideas II, Do 14–16

Schneirov

080606/10493 S Popular Movements in American History II (H), Mi 16–18

Schneirov

080907/ P Materielle Kultur der nordamerikan. Indianer II (G), Do 10–11.30 (Vb 17.4.); Lindig u. Peyer

Gem.-Veranst.

080952/08019 S Die Indianer der Subarktis (H), Do 11.30–13 (Vb 17.4.)

Lindig

081016/08019 S f. Magisterkandidaten (H), Fr 10–12 (Vb 18.4.)

Lindig

081032/08019 KO Koll. Americanum, Fr 12–14 (Vb 18.4.)

Lindig

Fachbereich 9:

090764/09203 P Amerikan. Kunst nach 1945, Fr 10–11

Bleyl

092665/09086 Ü	z.Vorl. 092652: Stadtraum u. Stadtkultur in der amerikan. Kulturanthropologie, Do 12-14 (Vb 10.4.) (ab 1. Sem.) (unter Mitarb. v. Welz)	Greverus
Fachbereich 10:		
102199/10393 P	Einführung in die Literaturwissenschaft I, Mi 12.00-14 (Vb 9.4.)	Koenen
102319/10091 P	Children's Books: Selected English and American Classics, Di 8.30-10 (Vb 15.4.)	Sänger
102429/10097 P	Short Fiction of M. Laurence (Canada) and Janet Frame (New Zealand), Fr 10.00-12 (Vb 11.4.) (unter Mitarb. v. Raßmann)	Riemenschneider
102597/10170 V	American Literature III: 1900-1940, Di 10.00-12 (Vb 15.4.)	O. Hansen
102607/10369 P	Edith Wharton u. Henry James, Di 16.00-18 (Vb 15.4.)	Carls
102610/10514 P	Problems in Classical American Realism 1865-1900 (s. Aush.)	Chametzky
102623/10513 P	Selected texts by contemporary American Women poets (s. Aush.)	Halley
102636/10443 P	Modernes amerikan. Drama u. Theater, Do 16.00-18 (Vb 10.4.)	Koch-Linde
102649/10073 P	The American West: Fact, Fantasy, Myth and Symbol, Di 14.00-16 (Vb 15.4.)	Kühnel
102652/10074 P	Afroamerikan. Literatur III 1965-1985, Mo 10.00-12 (Vb 14.4.)	G. Lenz
102665/10497 P	Amerikan. Literatur: Buchmarkt, Verlagskunde u. Geschichte sowie unterschiedl. Verwertungsformen in den USA u. im deutschsprachigen Raum, Mi 12.00-14 (Vb 16.4.)	Pagin
102678/10056 P	Gay Writers in Britain and USA, Mo 12.00-14 (Vb 14.4.) P Einführung in die Kulturwissenschaft: Konzepte amerikan. Kultur:	S. Schröder
102681/10170	Mi 14.00-16 (Vb 9.4.) (u. Mitarb. v. Fink)	O. Hansen
102694/10074	Di 16.00-18 (Vb 15.4.)	G. Lenz
102704/10499 P	Religion in American Society u. History, Mi 16.00-19, 14tgl. (Vb 16.4.)	Birnbaum
102717/10187 P	Melodramen der 50er Jahre: Ehe u. Familie im amerikan. Spiel- film, Mo 14.00-15 (Vb 14.4.)	Brinckmann
102720/10417 P	Amerikan. Skulptur 1950-1985, Di 12.00-13.30 (Vb 15.4.)	Hacker
102733/10170 P	The American Avantgarde, Mi 10.00-12 (Vb 9.4.)	O. Hansen
102746/10308 P	Grundprobleme der Filmkritik, Fr 14.00-17, 14tgl. (Vb 18.4.) American Social History and History of Ideas II:	G. Koch
080172/10493 V	Do 14.00-16 (Vb 10.4.)	Schneirov
102762/10493 P	Mi 10.00-12 (Vb 9.4.)	Schneirov
102775/90207 Ü	Einführung in die amerikan. Sozial- u. Ideengeschichte II, Mi 8.30-10 (Vb 9.4.)	Theis
102788/10073 P	A Time of Transition: The 1920's, Do 10.00-12 (Vb 10.4.)	Kühnel
102791/08104 P	American Indian Women's Literature, Mi 14.00-16 (Vb 9.4.)	Peyer
102801/90207 Ü	From Progressivism to the Roaring Twenties, Mo 14.00-16 (Vb 14.4.)	Theis
102814/10362 P	Abraham Lincoln u. J.F. Kennedy: Mythos u. Wirklichkeit, Mi 14.00-16 (Vb 9.4.)	Wersich
102843/10336 P	Introduction to Semantics : Word Meaning, Di 14.00-16 (Vb 15.4.)	Menzel
102898/10336 P	Metaphors we live by: The Metaphors of Everyday American English, Mi 10.00-12 (Vb 9.4.)	Menzel
103127/10514 S	Writer and Intellectual in the Work of Philip Roth (s. Aush.)	Chametzky
103130/10514 KO	Beyond Ethnicity in Literary Studies (s. Aush.)	Chametzky
103143/10170 S	Philosophie u. Literaturwissenschaft II, Mo 16.00-18 (Vb 14.4.)	O. Hansen

103156/10170 S	James Fenimore Cooper, Di 16.00-18 (Vb 15.4.)	O. Hansen
103169/10074 S	Amerikan. Lyrik seit den 1960s, Di 10.00-12 (Vb 15.4.)	G. Lenz
103172/10187 S	Die Stummfilme Erich von Stroheims, Di 18.00-20 (Vb 15.4.)	Brinckmann
103185/10073 S	Letzte Studienphase: Selected Reading in American Cultural and Literary History, Fr 11.00-13 (Vb 11.4.)	Kühnel
103198/10074 KO	The Politics of Postmodernism, Fr 10.00-12 (Vb 11.4.)	G. Lenz
103208/10073 S	The Gentle Radical: Thomas Jefferson, Do 14.00-16 (Vb 10.4.)	Kühnel
103253/10336 S	Issues in Psycholinguistics: Cognition and Language, Di 10.00-12 (Vb 15.4.)	Menzel
Fachbereich 18:		
180425/18042 Ü	Analyse u. Einsatz von Filmen im Geophysikunterricht unter bes. Berücks. des amerikan. Dokumentarfilms, Mo 15-17 (Vb 7.4.)	Albrecht

VERANSTALTUNGEN ZUM UMWELTPROBLEM

011044/01153 V	Umweltrecht, Di 10-12 (Vb 8.4.) (ab 5. Sem.)	Bothe
021393/02040 S	Industrieseminar: Strategien u. Maßnahmen des aktiven Umweltschutzes, Di-12.30-14 (Vb 8.4.) (ab 5. Sem.)	Kreikebaum
030232/03053 S	SpS, ThS, P Energie u. Umwelt: Kommunale Konzepte der Energieeinsparung (Blockveranst.) (Vorbespr. Do 10.4., 16 Uhr, R 2029)	Cogoy
030588/03177 V	Wie schützen sich die Wilden vor der Zivilisation? Eine Soziologie des Rituals mit gelegentlichen Ausblicken auf Frankfurt, Di 12-14 (Vb 15.4.)	Bosse
050830/05009 S	Mensch u. Umwelt - Beiträge zur Sozialisationsforschung, Mi 10.15-12.45 (Vb 9.4.)	Oestreich
120760/12092 S	über math. Ökologie, 2stdg. n.V. (ab 5. Sem.)	Sievekink
140737/14082 V	Chemie, Technologie u. Toxikologie organ. Wirkstoffe, Di 16-18 (Vb n. Ank.) (ab 5. Sem.)	Kleemann
141147/14019 V	Modelle u. Simulation in der ökolog. Chemie, Di 10-11.30 (N 120-107) (Vb 8.4.) (ab 5. Sem.)	Kohlmaier
141150/14019 Ü	Modelle u. Simulation in der ökolog. Chemie, Demonstration am Kleinrechner, Di 11.30-13 (N 120-107) (Vb 8.4.)	Kohlmaier
141325/14051 V	Fachkunde im Strahlenschutz - Grundkurs - für Fachkundefachgruppe 4.1 u. 4.2, offene radioakt. Stoffe auch Kurs I a, insg. 40 Std. (KG) (Vb n. Ank.)	Ilse
141338/14051 V	Fachkunde im Strahlenschutz - Grundkurs - für Fachkundefachgruppe 2.2, Umschloss. Strahler auch Kurs I c, insg. 40 Std. (KG) (Vb n. Ank.)	Ilse
141341/14051 V	Fachkunde im Strahlenschutz - Sonderkurs - für Fachkundefachgruppe 2.1, Fest eingebaute U-Strahler auch Kurs I b, insg. 16 Std. (KG) (Vb n. Ank.)	Ilse
141354/14051 V	Fachkunde im Strahlenschutz für den Umgang mit Röntgeneinrichtungen u. Stör-Str. bei Nicht-med. Verwendung auch Kurs II, 1stdg. (KG) (Vb n. Ank.)	Ilse
141367/14051 V	Sonderkurs f. Tätigkeiten nach § 20 a der Strahlenschutzverordnung (Arb. in Fremdanl.) Fachkundefachgruppe 5 auch Kurs III, insg. 16 Std. (KG) (Vb n. Ank.)	Ilse
160102/	S Ökolog. Seminar (H, A, K), Mo 17-19, 14tgl. (Vb 7.4.); Streit u. Tamm (unter Mitarb. v. Brauer)	Gem.-Veranst.

160173/16099	V	Pflanzengeographie unt. bes. Berücks. Mitteleuropas (H, A, K), Di Mi 13.20-14.05 (Vb 8.4., Raum 103, Sophienstr. 1-3)	Gies
160911/16189	PR	Computeranwendung in d. ökolog. Forschung (H,A,K), 3stdg. n.V. (beschränkte Teilnehmerzahl)	Streit
161826/16099	S	d. Arbeitskreises Vegetationskde. u. Naturschutz (H), Mi 9-11 (Vb 9.4.)	Gies
161871/90188	Ü	Freilandarbeit im Biologieunterricht am Beispiel: Untersuchungen an Fließgewässern (L2, L3), 3stdg. n.V. (Vb 14.4., 10 Uhr)	Stöckle
170053/17008	V	Geologie von Frankfurt und Umgebung, Fr 10-12, 14tgl. (Vb 25.4.)	Martini
170859/17097	V	Aufsuchen u. Bewerten von Erzlagerstätten, Mi 8.30-10 (Vb n.V.)	Pöschl
171065/17079	V	Mikroklimatologie u. Klimaprozesse, 2stdg. n.V. (ab 2. Sem.)	Hänel
171188/17115	V	Atmosphärische Spurenstoffe u. die Biosphäre, Teil II, 1stdg. n. V. (ab 5. Sem.)	Gravenhorst
171201/17078	V	Einführung in luftchem. Meß- u. Analyseverfahren I, 2stdg. n.V. (5.-8. Sem.)	Jaeschke
171214/17069	V	Ausgew. Probleme der Luftchemie, 1stdg. n.V. (ab 5. Sem.)	Beilke
171405/17026	Ü	Karte u. Luftbild als Arbeitsmittel in der Geographie (Dipl.), Mi 14-16 (Vb 9.4.) (2.-4. Sem.)	F. Fuchs
171450/17117	V	Spezialvorl.: Umweltplanung/Umweltschutz, Di 14-16 (Vb 8.4.) (ab 5. Sem.)	Bock Gruber
180470/18032	S+E	Fremdenverkehr u. Umwelt, m. Exk., Di 12-14 u. n.V.	
180519/18012	Ü	Frankfurt/Main, Behandlung einer Großstadt im erdkundl. Sachunterricht, Di 14-16 (Vb 8.4.) (ab 1. Sem.)	Franz
180645/90111	Ü+E	Umwelterziehung für Kinder in Umwelt- u. Naturschutzzentren in der Bundesrep. Deutschland u. Dänemark (m. Exk.), Di 12-14 (Vb 8.4.) (ab 1. Sem.)	Knirsch
180713/90111	E	Umwelt- ü. Naturschutzzentren in der Bundesrep. Deutschland u. Dänemark (30.6.-10.7., pers. Anm. erforderl.)	Knirsch

VERANSTALTUNGEN IM BEREICH THEATER, FILM UND FERNSEHEN

Fachbereich 3:

031639/03313	S	SpS Theater in der Soziologie u. Soziologie im Theater II, Mo 18-20 (Vb 14.4.)	Hegemann
--------------	---	--	----------

Fachbereich 4:

040277/04011	KO	Funktion u. Struktur der Massenmedien in der Bundesrep. Deutschland unter Berücks. ihres Bildungsauftrages, Mi 18-20 (Vb 9.4.), Turm R 122	Kadelbach
040523/04445	S	Spiel Aktion Animation, Robinsonaden-Theaterreisen zum „Ursprung“, Mo 10-12 (1. Treffen 7.4.) (ab 3. Sem.)	Johannsmeier
040646/04542	S	Theaterspielen als Mittel zur Bearbeitung von Praxiserfahrungen in Stud. u. Erwachsenenbildung, Mi 16-18 (Vb 9.4.) (ab 1. Sem.)	Weis-Wruck
040730/04207	S	Nutzungsmöglichkeiten von Mikrocomputern mit zusätzl. prakt. Übungen, Mi 14-16 (Vb 9.4.) (1.-6. Sem.), Turm R 122 (Medienhörsaal)	Mehlig

Fachbereich 9:

- 091080/ S Zur Dramaturgie des Musiktheaters nach 1950, Di 11–13
(Vb 8.4.) (ab 5. Sem.), Turm 104a **N.N.**
- 091103/09012 KO (Projektgruppe): Geschichte des Operneinakters,
Do 14–16, 14tgl. (Vb 24.4.) (ab 5. Sem.), Kettenhofweg 128 **Kirsch**
- 091129/ E Studien zur Dramaturgie u. Inszenierung neuerer Opern,
5 Tage im Mai; Bingmann u. Baecker **Gem.-Veranst.**
- 091718/09085 V Zur Geschichte des Films: Der NS-Dokumentarfilm, Mi 11–13
(Vb 9.4.) **Brandt**
- 091954/09206 S Probleme d. Filmgestaltung, Do 14.30–17.30 (Vb 17.4.) **Heun**
- 092500/09080 S Kompaktseminar zur Theorie des Films, n.V. (Vb s. Aushang) **Kluge**

Fachbereich 10:

- 100049/10190 V Drama der Moderne – Theater der Avantgarde, Do 10–12
(Vb 10.4.) (alle Sem.) **Fischer-Lichte**
- 100081/10494 V Wettkampf oder Verknüpfung der Systeme. Die neuen Schnitt-
stellen zwischen Journalismus u. Neuen Medien,
Mi 16–17 (Vb 9.4.) (ab 3. Sem.) **Wendland**
- 100188/10028 P Einführung in die Filmanalyse, Fr 8.30–10 (Vb 18.4.) (ab 1. Sem.) **I. Degenhardt**
- 100191/10190 P Lessings „Hamburgische Dramaturgie“, Do 8.30–10 (Vb 10.4.)
(ab 1. Sem.) **Fischer-Lichte**
- 100201/10072 P Zeit u. Gesellschaft im Hörspiel. Teil 1: Das erste Nachkriegs-
jahrzehnt, Do 16–18 (Vb 10.4.) (ab 1. Sem.) **Klößner**
- 100214/90201 Ü Workshop: Grundtechniken des Animationsfilms (Super 8),
Di 14–16 (Vb 8.4.) (ab 1. Sem.) (Begrenzte Teilnehmerzahl.
Schriftl. Anmeldung erforderl.) **Preusche**
- 100366/10028 S Film u. Traum, Fr 10–12 (Vb 18.4.) (ab 4. Sem.) **I. Degenhardt**
- 100379/10028 S Kino zwischen literarischer Mythenradierung u. Selbstthemat-
sierung, Mi 10–12 (Vb 9.4.) (ab 4. Sem.) **I. Degenhardt**
- 100382/10347 S Ästhetische Theorie des Tonfilms, Do 18–20 (Vb 10.4.)
(ab 3. Sem.) **Diederichs**
- 100395/10190 S Theater als Experiment, Do 12–14 (Vb 10.4.) (ab 5. Sem.) **Fischer-Lichte**
- 100405/10261 S Das Revolutionstheater des Peter Weiss, Do 14–16 (Vb 17.4.)
(ab 3. Sem.) **Lindner**
- 100418/10512 S Einführung in die Filmkritik (m. prakt. Beispielen), Mi 18–21
(Vb 9.10.) (ab 3. Sem.) **Michel**
- 100421/10320 S Einführung in die Filmgeschichte (II), Fr 10–12 (Vb 11.4.)
(ab 3. Sem.) **Schobert**
- 100434/10494 S Wettkampf oder Verknüpfung der Systeme. Die neuen Schnitt-
stellen zwischen Journalismus u. Neuen Medien, Mi 17–18
(Vb 9.4.) (ab 3. Sem.) (Begleitsem. z. Vorl.) **Wendland**
- 100586/10131 V (m. angeschl. Ü) Einführung in die Theater-, Film- u.
Fernsehwissenschaft (gem. m. Lehr. aus verschied. Fb)
Di 10–12 (Vb 8.4.) (Teilnahmebegrenzung: 150) **L. Fiedler**
- 100777/10485 P Das Erfassen des Inszenierungsprozesses am Theater
(s. Aushang) **Dix**
- 100780/10409 P Geschichte des Films (Stummfilm) (s. Aushang) **Goldscheider**
- 100793/10289 P Kino-Debatte II, Mo 16–18 (Vb 14.4.) **Schlüpmann**
- 101161/10448 S Heinrich Mann als Chronist u. Kritiker deutscher Geschichte
(Blockseminar, pers. Anm. am 9.4., 12–14, Ü 6, Gräfstr. 78/I) **Dessau**
- 101174/10131 S Max Reinhardt im Exil, Mi 8–10 (Vb 9.4.) (Teil-
nahmebegrenzung: 50) **L. Fiedler**
- 101750/10011 P Kindertheater der Avantgarde, Mi 16–18 (Vb 16.4.)
(unter Mitarb. v. W. Schneider) **Doderer**
- 101815/10438 S Der Kaspar, ein Held des Kindertheaters, Di 16–18
(Vb 15.4.) **Ram**
- 102636/10443 P Modernes amerikan. Drama u. Theater, Do 16.00–18
(Vb 10.4.) **Koch-Linde**

102717/10187 P	Melodramen der 50er Jahre: Ehe u. Familie im amerikan. Spielfilm, Mo 14.00–15 (Vb 14.4.)	Brinckmann G. Koch
102746/10308 P	Grundprobleme der Filmkritik, Fr 14.00–17, 14tgl. (Vb 18.4.)	Brinckmann S. Schröder
103172/10187 S	Die Stummfilme Erich von Stroheims, Di 18.00–20 (Vb 15.4.)	
103486/10056 Ü	Talking about Films in English, Fr 10.00–12 (Vb 18.4.)	
103729/10126 S	Jacques Offenbach – Der Hofnarr des Kaisers? Di 16–18 (Vb 8.4.)	Rütten
103868/10352 S	Die Stadtgeschichte von Avignon u. die Geschichte seines Theaterfestivals, Vorb. eine Exk. zum XXXX ^e Festival d'Avignon, Fr 10–12 (Vb 11.4.)	Hayer
103884/90215 Ü	Chanson u. Film im Französischunterricht – Bühlen ums Schülerinteresse oder mehr? Di 12–14 (Vb 8.4.) (1.–4. Sem.)	Möller
104427/10342 S	Praxis der Interpretation von Texten von Theaterstücken (Span. Literatur des 19. u. 20. Jhs.), Di 14–16 (Vb 8.4.) (ab 3. Sem.)	Stegmann
104469/10052 S	La obra cinematográfica de Carlos Saura, Do 16.30–17.30 (bzw. 16–18) (Vb 10.4.) (f. Stud. m. guten Spanischkenntn.)	Olarieta
101611/10222 S	Grundlagen der Sprecherziehung Inhaltsgleiche Parallelveranst.: A Mo 12–13.30 (Vb 7.4.), B Mo 13.30–15 (Vb 7.4.), C Di 9–10.30 (Vb 8.4.)	Varwig
101624/10222 S	Stimm- u. Sprechbildung (Bühnenaussprache), Fortsetzungsveranst. (Voraussetzung: Grundlagen d. Sprecherziehung), Di 10.30–12 (Vb 8.4.)	Varwig

VERANSTALTUNGEN FÜR HÖRER ALLER FACHBEREICHE

STIFTUNGSGASTDOZENTUR FÜR POETIK

Hermann Lenz

- 220233/22013 V *leben und schreiben*, Di 13.5., 27.5., 3.6., 10.6.
u. 24.6., 18–19 Uhr, H VI
- 220246/22013 S z. Vorl., Di 13.5., 27.5., 3.6., 10.6. u. 24.6.,
20–22 Uhr (Teilnehmerzahl des Seminars begrenzt, persönl.
Anmeldung, s. Aush.)

POLYTECHNISCHE GESELLSCHAFT

Die Polytechnische Gesellschaft veranstaltet in Zusammenarbeit mit der Univ. jeweils im WS einen Zyklus von allgemeinverständlichen Vorträgen zu aktuellen biolog. u. medizín. Themen.

Diese Vorträge finden bei freiem Eintritt im Gr. Hörsaal des Fb. Biologie, Siesmayerstr. 70, statt. Sie werden jeweils durch Aushang bekanntgegeben. Nähere Auskünfte erteilt Prof. Dr. F. G. Barth, Nst. 4700.

AKADEMIE DER ARBEIT

Mertonstr. 30. Die Akademie der Arbeit führt Lehrveranstaltungen, insbes. auf den Gebieten der Rechtswissenschaft, Sozialpolitik u. Wirtschaftswissenschaften durch, die von Hörern aller Fachbereiche – allerdings nach Rücksprache mit der Akademieleitung (Tel. 77 26 92 oder 77 50 81) – besucht werden können. Das Vorl.-Verl. d. Akademie ist dort ebenfalls für die Studierenden erhältlich.

UNIVERSITÄT DES 3. LEBENSALTERS AN DER JOHANN WOLFGANG GOETHE-UNIVERSITÄT

Das Angebot der Universität des 3. Lebensalters richtet sich an ältere Hörer nach der Berufsphase, aber auch an Stud. mit dem Schwerpunkt Gerontologie.

Ihre Veranstaltungen bestehen aus einer Vortragsreihe zu einem jeweiligen Rahmenthema, die für Stud. aller Fb offen ist (MI16-18), aus einer Reihe von Arbeitsgruppen zu altersspezifischen Fragestellungen u. aus weiteren Seminaren u. Vorlesungen der Universität, die für ältere Hörer offen oder besonders für sie geplant sind.

In jedem Semester erscheinen eigene Studienempfehlungen, die im Sekretariat der Universität des 3. Lebensalters, Senckenberganlage 15 (Turm), 329, Tel. 798-82 46, erhältlich sind und das Veranstaltungsverzeichnis enthalten.

Das Sekretariat bietet eine Beratung zu folgenden Zeiten an: Mo-Do 10-12 Uhr.

FUNKKOLLEG

Das Funkkolleg bietet Weiterbildungskurse auf wiss. Grundlage im Medienverbund an. Die Inhalte werden durch Rundfunksendungen, schriftl. Begleitmaterial u. -seminare vermittelt. Durch die Teilnahme an Hausarbeiten u. Klausuren kann ein Zertifikat erworben werden, das unter bestimmten Voraussetzungen auch als Studienleistung anerkannt werden kann.

Am 15. 10. 86 beginnt das Funkkolleg „Psychobiologie“, Verhalten bei Mensch und Tier.

Informationen und Anmeldeunterlagen sind beim Funkkolleg Zentralbüro, Robert-Mayer-Str. 20, 6000 Frankfurt am Main 90 und beim Didakt. Zentrum, Arbeitsbereich Fernstudium u. Weiterbildung, erhältlich. Anmeldeschluß für Stud.: 31. 10. 1986.

THEOLOGIE INTERKULTURELL E.V.

Der Verein „Theologie interkulturell“ an der Wiss. Betriebseinheit Kathol. Theologie des Fachbereichs Religionswissenschaften führt im WS 1986/87 Veranstaltungen zum Thema „Christliche Theologie im Kontext indischer Hochreligion“ durch. Gastdozent wird Prof. Dr. Francis D'Sa, Poona, sein.

INSTITUT FÜR DIE GESCHICHTE DER ARABISCH-ISLAMISCHEN WISSENSCHAFTEN

Das Institut für Geschichte der Arabisch-Islamischen Wissenschaften an der Johann Wolfgang Goethe-Universität (Eingang: Westendstraße 89, EG) bietet einen Lehrgang modernes Hocharabisch an, der auf 6 Semester mit Abschlußprüfung angelegt ist.

Vorbesprechung für Anfänger bitte telefonisch erfragen unter 798-27 55 oder 756 009-0.

COLLEGIUM MUSICUM DER J.W. GOETHE-UNIVERSITÄT - AKAD. ORCHESTER - AKAD. CHOR

Einstudierung und Konzertaufführungen v. Meisterwerken d. Musikkultur. Die Teilnahme steht ausreichend geschulten Stud. aller Fachbereiche offen. Probezeit: s. Aush. im Musikwiss. Inst., Senckenberganlage 24.

CAMERATA ACADEMICA PRO MUSICA

Im Inst. f. Musikpädagogik, Probezeit: Chor Di 16-18, Orchester: Do 18.30-20.30 Uhr im Institut für Musikpädagogik, Sophienstr. 1-3, Raum 6, Auskunft Nst. 3777.

HOCHSCHULÖFFENTLICHE MUSIK

Unter dieser Sammelbezeichnung wird allen Universitätsmitgliedern u. -angehörigen ein umfangreiches u. differenziertes Veranstaltungsangebot unterbreitet, an dem sich Interessierte als Anfänger oder als Fortgeschr. musikalisch beteiligen können. Die Betreuung erfolgt durch Lehrende u. Stud. der Univ. u. der Musikhochschule. Im SS 1986 musizieren: 4 Chöre für komplexe (klass.) Musik; 2 Chöre für Jazz/Rock; 3 Orchester für komplexe (klass.) Musik; 2 Big Bands, 1 Concert Band, 1 Mixed Band, diverse Jazz-, Rock- und Folkgruppen; mehrere Instrumentalensembles zur Gestaltung komplexer Musik; diverse Gruppen, die sich mit apparativem Musizieren sowie mit Instrumentenbau befassen; 11 Gruppen für Anfänger auf diversen Instrumenten, 2 Gruppen für elementare Musiklehre, 1 Jazzdance- und 1 Rhythmik-Gruppe.

Nähere Informationen können den Schw. Brettern in der Sophienstr. 1-3 (EG, gegenüber Raum 16) u. im Hauptgeb. der Univ. (EG) entnommen werden. Weitere Angaben enthält das gelbe Plakat, „UNIMUSIK FRANKFURT“, das an allen Univ.-Geb. aushängt. Ausf. Informationen sind der gelben Broschüre „UNI-MUSIK FRANKFURT“ zu entnehmen, die in Neufassung vorliegt. Sie ist erhältlich im SEKRETARIAT DER HOCHSCHUL-ÖFFENTLICHEN MUSIK. Anmeldungen u. Anfragen sind an dieses Sekretariat (Sophienstr. 1-3, IV. Stock, Raum 415, Tel. 069/798-37 75, das tägl. von 12-16 Uhr geöffnet ist oder an die Leiter der Gruppen u. Ensembles zu richten (vgl. Anschriftenverzeichnis in der gelben Broschüre S. 17).

FREIWILLIGER HOCHSCHULSPORT

Das Zentrum für Hochschulsport bietet ein umfangreiches und differenziertes Sportprogramm an.
1.0 Freizeit und Erholungssport für alle Studierenden, Hochschullehrer, wissenschaftlichen und sonst. Bediensteten:

1.1 Ausgleichsgymnastik

1.2 Alters- und leistungsangepasstes Fitneßtraining

1.3 Allgemeine Spielstunden

1.4 Waldlauf

1.5 Schwimmen

1.6 Unterricht (Vermittlung sportmotorischer Fertigkeit) in folgenden Sportarten: Badminton, Basketball, Boxen, Fechten, Fußball, Geräteturnen, Tanz, Gymnastik, Hallenhandball, Judo, Jujutsu, Karate, Leichtathletik, Motorsport, Reiten, Schwimmen, Segelflug, Skilauf, Volleyball.

2.0 Universitätsinterne Turniere in Fußball, Volleyball, Badminton, Tennis.

3.0 Exkursionen und Lehrgänge.

3.1 im Sommer: Segeln, Segelfliegen, Ruderwandern, Wandern.

3.2 im Winter: Skikurse.

4.0 Wettkampfsport für Studentinnen und Studenten: Wettkampftraining, Teilnahme an den Deutschen Hochschulmeisterschaften und Internationaler Wettkampferverkehr in den unter 1.6 aufgeführten Sportarten.

Semester- und Ferienprogramm werden jeweils vor Beginn der Semester u. der Semesterferien durch Programmhefte, Anschläge sowie Rundschreiben an alle universitären Institutionen bekanntgegeben. Die Teilnahme an den Sportstunden ist bis auf wenige Ausnahmen kostenlos. Nähere Auskunft erteilt das Geschäftszimmer, der Zentr. f. Hochschulsport, Nst. 4516.

ANTIQUARIAT
GALERIE Juergen Koch
Eckenheimer Landstr. 49
6000 Frankfurt/M
Tel. 069-59 20 08

Öffnungszeiten:
Mo.-Fr. 10.00 - 18.30 Uhr
Sa. 9.00 - 14.00
lang Sa. 8.00 - 16.00 Uhr

**Ankauf und Verkauf
von Büchern, Bibliotheken,
Einzelwerken und Sammlungen,
Graphiken und Postkarten.**

JOHANN WOLFGANG GOETHE-UNIVERSITÄT FRANKFURT AM MAIN

Senckenberganlage 31

PERSONENVERZEICHNIS 1986

Postanschrift:

Johann Wolfgang Goethe-Universität
Postfach 111932
6000 Frankfurt am Main 11

Telefon:

Kerngebiet:	(069) 7981	bei Durchwahl: 798 + Nebenstelle
Klinikum:	(069) 63011	bei Durchwahl: 6301 + Nebenstelle
Niederursel:	(069) 58001	bei Durchwahl: 5800 + Nebenstelle

Telex:

Universität: 413932 unif d
Stadt- und Universitätsbibliothek: 414024 stub d

Konten der Universitätskasse:

Landeszentralbank Girokonto 50001508, Bankleitzahl 50000000
Postgirokonto Frankfurt a. M. Nr. 2357-602, Bankleitzahl 50010060
Stadtsparkasse Frankfurt a. M. Girokonto-Nr. 28605, Bankleitzahl 50050102

Herausgeber: Präsident der Johann Wolfgang Goethe-Universität Frankfurt

Redaktion: Hilde Schmidt, Tel. 798-2234

Druck: Druckerei Hugo Haßmüller, Frankfurt am Main

Redaktionsschluß: 1.12.1985

Verlag und Vertrieb: Univ.-Buchhandlung Blazek & Bergmann, Goethestr. 1, 6000 Frankfurt a.M.

INHALTSVERZEICHNIS (Personenverzeichnis)

	Seite
Hinweis für Benutzer	180
Ehrensensoren und Ehrenbürger	181
Universitätsverwaltung	182
Konvent	183
Ständige Ausschüsse	183
Senat	184
Fachbereiche (Dekane und Dekanate)	184
Wissenschaftliche Zentren und Zentrale Einrichtungen	187
Bibliotheken	188
Prüfungsämter und -ausschüsse	190
Förderungsausschüsse und Vertrauensdozenten	193
Studentenschaft	195
Studentenwerk	195
Studentenseelsorge	196
Personalräte	197
Vereinigung von Freunden und Förderern der Universität e. V.	197
Staatliches Hochbauamt	198
Fachbereich 1: Rechtswissenschaft	198
Fachbereich 2: Wirtschaftswissenschaften	202
Fachbereich 3: Gesellschaftswissenschaften	206
Fachbereich 4: Erziehungswissenschaften	210
Fachbereich 5: Psychologie	214
Fachbereich 6: Religionswissenschaften	216
Fachbereich 7: Philosophie	219
Fachbereich 8: Geschichtswissenschaften	220
Fachbereich 9: Klassische Philologie und Kunstwissenschaften	223
Fachbereich 10: Neuere Philologien	226
Fachbereich 11: Ost- und außereuropäische Sprach- und Kulturwissenschaften	232
Fachbereich 12: Mathematik	234
Fachbereich 13: Physik	236
Fachbereich 14: Chemie	240
Fachbereich 15: Biochemie, Pharmazie u. Lebensmittelchemie	242
Fachbereich 16: Biologie	244
Fachbereich 17: Geowissenschaften	247
Fachbereich 18: Geographie	250
Fachbereich 19: Humanmedizin	251
Fachbereich 20: Informatik	274
Fachbereich 21: Sportwissenschaften und Arbeitslehre	275
Namensverzeichnis	277

Hinweis für Benutzer:

Die im Personal aufgeführten Angaben zur Person sind in der Regel wie folgt angeordnet:

1. Zeile: Name und akademischer Grad, Diensttelefon u. Fachgebiet

2. Zeile: (Privat-) Anschrift

Fehlt bei der Anschrift der Ort, so handelt es sich um 6000 Frankfurt am Main.

EHRENSENATOREN

John J. McCloy

New York

Dr. phil. nat. h. c. **Erich Vierhub**

Frankfurt am Main

Dr. med. Dr. h. c. **Gottfried Bermann Fischer**

Carnaiore (Lucca) Italien

Rechtsanwalt u. Notar Dr. iur. **Franz Schmidt-Knatz**

Präsident der Polytechnischen Gesellschaft

Frankfurt am Main

Rechtsanwalt **Karl Gustav Ratjen**

Frankfurt am Main

Prof. Dr. rer. nat., Dr.-Ing. E. h. **Rolf Sammet**

Vorsitzender des Aufsichtsrats der Hoechst AG

Frankfurt am Main

Gert Otto Becker

Vorsitzender des Vorstandes der Degussa AG Frankfurt am Main

Prof. Dr. Dres h.c. **Fritz Neumark**

Baden-Baden

Dr. h. c. **Walter Hesselbach**

Frankfurt am Main

Ernst Gerhardt

Stadtkämmerer

Frankfurt am Main

EHRENBÜRGER

Alan M. Stroock

New York

Oberstadtdirektor i. R. Dr. iur. **Bernhard Heun**

Düsseldorf

Bernhard Tacke

Monheim-Baumberg

Prof. Dr. phil. **Jacob Katz**

Jerusalem

UNIVERSITÄTSVERWALTUNG

UNIVERSITÄTSPRÄSIDENT

Prof. Dr. **Hartwig Kelm, Ph. D.**

Senckenberganlage 31, 10. OG, Raum 1003, Tel. 798-22 31 und 22 32

Sprechstunden: Nach Vereinbarung

Persönlicher Referent: Dr. **Bernd Willim**

Senckenberganlage 31, 10. OG, Raum 1002 a, Tel. 798-29 18

Strahlenschutzbeauftragter: Dipl.-Ing. **Klaus D. Schäfer**

10. OG, Raum 1007, Tel. 798-39 62

Sicherheitsingenieur: Dipl.-Ing. **Hans-E. Gerndt**

Bockenheimer Landstr. 133, 3. OG, Tel. 798-36 28

VIZEPRÄSIDENT

Prof. Dr. **Paul Bernd Spahn**

Senckenberganlage 31, 10. OG, Raum 1004, Tel. 798-22 36 und 22 37

Sprechstunden: Nach Vereinbarung

KANZLER

Dr. **Wolfgang Busch**

Vertreter: Reg.-Dir. **Günter Teschauer**

Senckenberganlage 31, 10. OG, Raum 1014, Tel. 798-22 40-22 43

Sprechstunden: Nach Vereinbarung

VERWALTUNGSABTEILUNGEN

(Sprechstunden: Mo-Fr von 9-12 Uhr)

Präsidialabteilung

Senckenberganlage 31, 10. OG

Leiter: Dipl.-Volkswirt **Götz Scholz**, Raum 1005, Tel. 798-36 42

- Referent für Lehr- und Studienangelegenheiten:
Johann E. Kress, Raum 1056, Tel. 798-22 38
- Referent für Organisationsangelegenheiten, Forschung und Datenverarbeitung:
Dr. **Rainer Maas**, Raum 1016, Tel. 798-29 79
- Referent für Haushalts- und Bibliotheksangelegenheiten:
Reg.-Oberrat **Rudolf Düker**, Raum 1009, Tel. 798-22 30
- Referent für Senat, Hochschulentwicklung und Kapazität:
N. N.
- Referentin für Statistiken:
Dipl.-Math. **Heidemarie Barthold**, Raum 1008, Tel. 798-24 76
- Referent für Bau- und Raumplanung:
Dipl.-Ing. **Dietrich Suberg**, Raum 1057, Tel. 798-38 29
- Referentin für Wissenschaftsberichterstattung:
Dipl.-Math. **Gisela Rietbrock**, Raum 1051, Tel. 798-32 66
- Referent für Studienreform und Strukturplanung:
Betriebswirt (grad.) **Peter Rost**, Raum 1054, Tel. 798-38 36
- Referent für Datenverarbeitung:
Dr. **Jörn Diekmann**, Raum 1059, Tel. 798-36 36
- Referent für Wissenschaftstransfer:
Dr. **Otmar Schöller**, Raum 1011, Tel. 798-38 48
- Pressestelle: **Reinhard Heisig**, Raum 1053, Tel. 798-25 31 u. 24 72

Rechtsabteilung

Senckenberganlage 31, 10. OG

Leiter: Reg.-Oberrat **Wolfgang Sedlak**, Raum 1062, Tel. 798-22 39 u. 20 03

- Reg.-Oberrat **Walter Hillgärtner**, Raum 1060, Tel. 798-29 02
- Reg.-Rätin **Angelika Amend**, Raum 1063, Tel. 798-38 28
- Reg.-Oberrat **Jochen Roth**, Raum 1065, Tel. 798-22 29

Abteilung für Studentische Angelegenheiten

Bockenheimer Landstr. 133, EG u. 5. OG

Leiter: Reg.-Oberrat **Ingo Schumacher**, Tel. 798-29 78

- Studentensekretariat
Leiter: **Herbert Schmelzeisen**, Tel. 798-22 90
- Akademische Auslandsstelle
Leiter Dr. **Gerhard Bierwirth**, Tel. 798-23 07
- Zentrale Studentenberatung
Dr. **Michael Dietrich**, Tel. 798-38 60
Dr. **Ingrid Elmadfa**, Tel. 798-81 89
Jürgen Füssel, Tel. 798-35 93
Erika Lehmann, Tel. 798-39 36
Judith Lüpke, Tel. 798-81 89
Maria Marchel, Tel. 798-39 26
John Skillen, Tel. 798-22 63
Karin Staupendahl, Tel. 798-38 35
Dieter Styra, Tel. 798-36 30
- Graduiertenförderung, Tel. 798-22 35
- Wahlamt
Leiterin: Amtmann **Barbara German-Nicolai**, Tel. 798-36 10

Liegenschaft und Technik

Senckenberganlage 31, 7. OG, Tel. 798-22 45
Leiter: Techn. Direktor Dr.-Ing. **Wolfgang Bock**, Raum 760, Tel. 798-22 44

Haushaltsabteilung

Senckenberganlage 31, 6. OG, Tel. 798-32 70
Leiterin: Oberamtsrätin **Regina Vollmer**, Raum 654, Tel. 798-32 30

Personalabteilung

Senckenberganlage 31, 4. und 5. OG, Tel. 798-32 25 und 22 45
Leiterin: Reg.-Dir. **Rosemarie Jahnel**

Kasse

Senckenberganlage 31, 2. OG
Leiter: Amtsrat **Manfred Pommer**, Raum 259, Tel. 798-22 71

Verwaltungsdatenverarbeitung

Senckenberganlage 31, 4. OG, Tel. 798-28 32 und 33 81
Leiterin: komm. **Marie Brück**, Raum 466, Tel. 798-28 32

Fotostelle der Universität

(Fb 9 zugeordnet)
Mertonstraße 17, UG; Tel. 798-21 11

Druckerei der Universität

(Abt. Liegenschaft u. Technik zugeordnet)
Senckenberganlage 31, Erdgeschoß, Tel. 798-31 11

KONVENT

KONVENTSVORSTAND

Sprecher des Konventsvorstandes:

Prof. Dr. J. Weidmann

Mitglieder:

R. Düker, R. Heimbach, Th. Pfeiffer, T. Schmitt-Thomas, M. Seebach, J. Weidmann, Ch. Winter.

Mitglieder des Konvents:

35 Professoren, 25 Studenten, 20 wiss. Mitarbeiter, 10 sonst. Mitarbeiter

STÄNDIGE AUSSCHÜSSE

STÄNDIGER AUSSCHUSS FÜR LEHR- UND STUDIENANGELEGENHEITEN

(Ständiger Ausschuß I)

Vorsitzender: Der Präsident

Mitglieder:

7 Professoren, 3 Studenten, 2 wiss. Mitarbeiter, 1 sonst. Mitarbeiter

STÄNDIGER AUSSCHUSS FÜR ORGANISATIONSFRAGEN, ANGELEGENHEITEN DER FORSCHUNG UND DES WISSENSCHAFTLICHEN NACHWUCHSES

(Ständiger Ausschuß II)

Vorsitzender: Der Präsident

Mitglieder:

7 Professoren, 2 Studenten, 2 wiss. Mitarbeiter, 1 sonst. Mitarbeiter

STÄNDIGER AUSSCHUSS FÜR HAUSHALTSANGELEGENHEITEN UND DEN HOCHSCHULENTWICKLUNGSPLAN

(Ständiger Ausschuß III)

Vorsitzender: Der Präsident

Mitglieder:

5 Professoren, 1 Student, 2 wiss. Mitarbeiter, 2 sonst. Mitarbeiter

STÄNDIGER AUSSCHUSS FÜR DAS BIBLIOTHEKSWESEN

(Ständiger Ausschuß IV)

Vorsitzender: Der Präsident

Mitglieder:

5 Professoren, 1 Student, 2 wiss. Mitarbeiter, 1 sonst. Mitarbeiter, der Direktor der Stadt- und Univ.-Bibliothek (+)

STÄNDIGER AUSSCHUSS FÜR DATENVERARBEITUNG

(Ständiger Ausschuß V)

Vorsitzender: Der Präsident

Mitglieder:

5 Professoren, 1 Student, 2 wiss. Mitarbeiter, 1 sonst. Mitarbeiter, 2 Vertreter der Fachhochschulen, der gf. Dir. d. Hochschulrechenzentrums (+), evtl. 1 Vertreter der Kunsthochschulen (+) mit beratender Stimme

SENAT

Vorsitzender: Der Vizepräsident

Mitglieder:

Die Dekane der 21 Fachbereiche und die Prodekanen des Fachbereichs Humanmedizin, 3 Professoren, 6 Studenten, 4 wiss. Mitarbeiter, 2 sonst. Mitarbeiter.

Präsident und Kanzler haben gemäß § 17 (4) HUG das Recht, mit beratender Stimme an den Sitzungen des Senats teilzunehmen.

Senatskommission:

Senatskommission für akademische Prüfungsordnungen

FACHBEREICHE (DEKANE U. DEKANATE)

FACHBEREICH 1: RECHTSWISSENSCHAFT

Dekan: Prof. Dr. **Winfried Hassemer**

Prodekan: Prof. Dr. **Ernst A. Wolff**

Prädekan: Prof. Dr. **Hans Meyer**

Dekanat: Senckenberganlage 31, Raum 201-209, Tel. 798-22 01, 23 31 u. 31 68

Sprechstunden: Mo-Fr 9-12 Uhr

FACHBEREICH 2: WIRTSCHAFTSWISSENSCHAFTEN

Dekan: Prof. Dr. **Wilfried Mellwig**

Prodekan: Prof. Dr. **Richard Hauser**

Prädekan: Prof. Dr. **Ulrich Ritter**
Dekanat: Mertonstr. 17-25, Raum 16-24, Tel. 798-22 05, 23 05, 36 80

FACHBEREICH 3: GESELLSCHAFTSWISSENSCHAFTEN

Dekan: Prof. Dr. **Hans Nicklas**
Prodekan: Prof. Dr. **Gerhardt Brandt**
Prädekan: Prof. Dr. **Alfred Lorenzer**
Dekanat: Senckenberganlage 15 (Turm), Raum 2222-2227, Tel. 798-25 21, 25 22, 25 10, 35 73, 20 62, 37 89

FACHBEREICH 4: ERZIEHUNGSWISSENSCHAFTEN

Dekan: Prof. Dr. **Helga Deppe**
Prodekan: Prof. **Richard Meier**
Prädekan: Prof. Dr. **Egon Becker**
Dekanat: Senckenberganlage 15 (Turm), Raum 1422-1425, Tel. 798-23 91, 23 92, 20 83
Sprechstunden: Mo-Do 14-15.30 Uhr

FACHBEREICH 5: PSYCHOLOGIE

Dekan: Prof. Dr. **Friedrich K. Matthaei**
Prodekan: Prof. Dr. **Hans-Volker Werthmann**
Prädekan: **N. N.**
Dekanat: Kettenhofweg 128, 2. OG, Tel. 798-32 67
Sprechstunden: Mo-Fr 10-12 Uhr

FACHBEREICH 6: RELIGIONSWISSENSCHAFTEN

Dekan: Prof. Dr. **Dieter Stoodt**
Prodekan: **Prof. Dr. Johannes Deninger**
Prädekan: Prof. Dr. **Josef Hainz**
Dekanat: Senckenberganlage 15 (Turm), Raum 3330-3331, Tel. 798-20 11, 20 12
Sprechstunden: Mo-Do 9-12, Fr 9-11 Uhr

FACHBEREICH 7: PHILOSOPHIE

Dekan: Prof. Dr. **Brigitte Scheer**
Prodekan: Prof. Dr. **Alfred Schmidt**
Prädekan: Prof. Dr. **Norbert Altwicker**
Dekanat: Dantestr. 4-6, 2. OG, Tel. 798-21 60
Sprechstunden: Fr 11-12 Uhr

FACHBEREICH 8: GESCHICHTSWISSENSCHAFTEN

Dekan: Prof. Dr. **Klaus Bringmann**
Prodekan: Prof. Dr. **Jens Lüning**
Prädekan: Prof. Dr. **Johannes Fried**
Dekanat: Bockenheimer Landstr. 140 b, 3. OG, Tel. 798-22 03, 35 03

FACHBEREICH 9: KLASSISCHE PHILOLOGIE UND KUNSTWISSENSCHAFTEN

Dekan: Prof. Dr. **Albrecht Goebel**
Prodekan: Prof. Dr. **Gustav A. Seeck**
Prädekan: Prof. Dr. **Hadwig Hörner**
Dekanat: Bockenheimer Landstr. 140 b, 4. OG. Tel. 798-29 15, 29 16

FACHBEREICH 10: NEUERE PHILOLOGIEN

Dekan: Prof. Dr. **Raimund Rütten**
Prodekan: Prof. Dr. **Volker Bohn**

Prädekan: **N. N.**

Dekanat: Schwindstr. 8, 2. OG, Raum 1-8, Tel. 798-2971, 2970

Sprechstunden: Mo-Fr 10-12 Uhr

FACHBEREICH 11: OST- UND AUSSEREUROPÄISCHE SPRACH- UND KULTURWISSENSCHAFTEN

Dekan: Prof. Dr. **Barbara Kellner**

Prodekan: Prof. Dr. **Gerd Freidhof**

Prädekan: Prof. Dr. **Bodo Zelinsky**

Dekanat: Georg-Voigt-Str. 6, 1. OG, Tel. 798-2864

Sprechstunden: Mo-Mi 9.30-11.30 Uhr

FACHBEREICH 12: MATHEMATIK

Dekan: Prof. Dr. **Hans de Groot**

Prodekan: Prof. Dr. **Robert Bieri**

Prädekan: Prof. Dr. **Jürgen Wolfart**

Dekanat: Robert-Mayer-Str. 6-8, Raum 213-215, Tel. 798-2953 u. 3405

Sprechstunden: Mo, Di Do Fr 10-12 Uhr

FACHBEREICH 13: PHYSIK

Dekan: Prof. Dr. **Wilhelm Kegel**

Sprechstunde: Mi 11-12 o.n.tel.V.

Prodekan: Prof. Dr. **Bruno Lüthi**

Prädekan: Prof. Dr. **Wolfgang Pohl**

Dekanat: Gräfstr. 39, 3. OG, links, Tel. 798-3385

Sprechstunden: Mo-Fr 9-12 Uhr

FACHBEREICH 14: CHEMIE

Dekan: Prof. Dr. **Walter Sterzel**

Prodekan: Prof. Dr. **Karl Hensen**

Prädekan: **N. N.**

Niederurseler Hang, Tel. 5800-9210 u. 9211

FACHBEREICH 15: BIOCHEMIE, PHARMAZIE UND LEBENSMITTELCHEMIE

Dekan: Prof. Dr. **Hermann Hoffmann**

Prodekan: Prof. Dr. **Hermann Linde**

Prädekan: Prof. Dr. **Hugo Fasold**

Dekanat: Robert-Mayer-Str. 7-9, Raum 407/410, Tel. 798-2204

Sprechstunden: Mo-Fr 9-12 Uhr

FACHBEREICH 16: BIOLOGIE

Dekan: Prof. Dr. **Jürgen Feierabend**

Prodekan: Prof. Dr. **Jürgen Bereiter-Hahn**

Prädekan: Prof. Dr. **Christian Winter**

Dekanat: Siesmayerstr. 58, Tel. 798-3956

Sprechstunden: Di Mi Do 9-11 Uhr

FACHBEREICH 17: GEOWISSENSCHAFTEN

Dekan: Prof. Dr. **Hans Berckhemer**

Prodekan: Prof. Dr. **Hans Urban**

Prädekan: Prof. Dr. **Hans Bartl**

Dekanat: Bockenheimer Landstr. 140 b, Tel. 798-8128, 2691, 2954

Sprechstunden: Mo-Fr 10-12 Uhr

FACHBEREICH 18: GEOGRAPHIE

Dekan: Prof. Dr. **Elke Tharun**

Prodekan: Prof. Dr. **Klaus Wolf**

Prädekan: Prof. Dr. **Wilhelm Lutz**

Dekanat: Bockenheimer Landstr. 140 b, 5: OG, Tel. 798-29 57

FACHBEREICH 19: HUMANMEDIZIN

Dekan: Prof. Dr. **Hans Joachim Müller**

Sprechstunden Fr 10-11 Uhr

Prodekane: Prof. Dr. **Ernst Halberstadt**, Prof. Dr. **Klaus Ring**

Dekanat: Theodor-Stern-Kai 7, Tel. 63 01-60 10, 60 12 u. 60 13

Sprechstunden: Mo-Fr 8-16 Uhr

FACHBEREICH 20: INFORMATIK

Dekan: Prof. Dr. **Joachim Schmidt**

Prodekan: Prof. Dr. **Klaus Waldschmidt**

Prädekan: Prof. Dr. **Mario Dal Cin**

Dekanat: Dantestr. 9, Tel. 798-33 25

FACHBEREICH 21: SPORTWISSENSCHAFTEN UND ARBEITSLEHRE

Dekan: Prof. Dr. **Alfons Schmid**

Sprechstunde: Mo 16-17 Uhr

Prodekan: Prof. Dr.-Ing. **Henning Haase**

Prädekan: **N. N.**

Dekanat: Ginnheimer Landstr. 39, Tel. 798-45 55

KLINIKUM DER JOHANN WOLFGANG GOETHE-UNIVERSITÄT

Theodor-Stern-Kai 7, Tel. 630 11

Vorstand: Prof. Dr. H.J. Müller, Ärztl. Direktor, Dr. R. Schwarz, Verwaltungsdirektor, Prof. Dr. E. Halberstadt, Prodekan, Prof. Dr. K. Ring, Prodekan, E. Gassenmayer, Oberin, Prof. Dr. P. Althoff (+), K. Weil (+) ((+) mit berat. Stimme)

WISS. ZENTREN U. ZENTRALE EINRICHTUNGEN

DIDAKTISCHES ZENTRUM

Senckenberganlage 15 (Turm), 1.-3. OG

Direktorium:

4 Professoren als Abt.-Leiter, 1 wiss. Mitarbeiter, 1 Student u. 1 sonst. Mitarbeiter

Geschäftsführender Direktor:

Prof. Dr. H.D. Schlosser, Tel. 798-38 06, Raum 232, Sprechstd. n. V.

Bibliothek: Tel. 798-35 95, Raum 301

Dokumentation:

Dr. R. Schmitt-Thomas, Tel. 798-24 92, Raum 303

Arbeitsbereiche:

Arbeitsbereich 1: Schule:

Leiter: Prof. Dr. J. Diederich, Tel. 798-20 60, Raum 129 A

(zugleich Beauftragter für schulprakt. Studien)

Mitarbeiter: Lauster, A. Jelinek, Tel. 798-37 40 u. 798-36 77, Raum 129

Arbeitsbereich 2: Deutsch als Fremdsprache:

Leiter: Prof. Dr. A. Karnein

Mitarbeiter: Dr. M. Wilde-Stockmeyer, Dr. A. Winkler, T. Rogowski, Tel. 798-35 94

Arbeitsbereich 3: Medien und Sprachlabor:

Leiter: Prof. Dr. K. Weltner, Tel. 798-37 94, Raum 135

Mitarbeiter: Dr. R. Mehlig, Tel. 798-37 57, Raum 133

Dr. J. Kujaw, Tel. 798-37 97, Raum 134

Arbeitsbereich 4: Fernstudium u. Weiterbildung:

Leiter: Prof. Dr. H.-D. Schlosser, Tel. 798-21 92, Raum 232

Mitarbeiter: Dr. F. Balsler, Tel. 798-38 09, Raum 233

Dr. H.H. Kappel, Tel. 798-36 13, Raum 234 B

ZENTRUM FÜR NORDAMERIKAFORSCHUNG (ZENAF)

Freiherr-vom-Stein-Str. 24-26, Tel. (über S. Freud-Inst.) 72 92 45-47

Direktorium: Die im Zentrum tätigen Professoren, 5 wiss. Mitarbeiter, 1 Student

Geschäftsführender Direktor: Prof. Dr. V. Albrecht

ZENTRUM FÜR UMWELTFORSCHUNG

Robert-Mayer-Str. 7-9

Direktorium: 8 Professoren, 1 wiss. Mitarbeiter, 1 Student u. 1 sonst. Mitarbeiter

Geschäftsführender Direktor: Prof. Dr. F. Herbert, Tel. 798-24 77

Techn. Leiter u. Umweltschutzbeauftragter: Dr. U. Jaeschke, Tel. 798-81 47

HOCHSCHULRECHENZENTRUM

Gräfstr. 38, Tel. 798-26 07

Geschäftsf. Direktor: Dipl.-Ing. M. Trostmann

Abt. I/Betrieb: Dr. Kiowski, Tel. 798-28 11, Abt. II/System u. Planung: M. Trostmann, Tel. 798-26 07,

Abt. III/Anwendungssoftware u. Beratung: Dr. Strehl, Tel. 798-26 09

ZENTRUM FÜR HOCHSCHULSPORT

Leiter: Dr. Rolf Krischer, Tel. 798-45 12

Ginnheimer Landstr. 39, Tel. 798-45 16, 45 12

BIBLIOTHEKEN

STADT- UND UNIVERSITÄTSBIBLIOTHEK**SENCKENBERGISCHE BIBLIOTHEK**

Bockenheimer Landstr. 134-138

Gesamtverwaltung: Bibl.-Direktor Dipl.-Phys. Klaus-D. Lehmann

STADT- UND UNIVERSITÄTSBIBLIOTHEK

(Alle Wissensgebiete außer Mathematik, Naturwissenschaften und Alter Medizin)

Öffnungszeiten:

Ausleihe, Lehrbuchsammlung u. Offenes Magazin: Mo, Mi, Fr 10-16.30 Uhr, Di, Do 10-20 Uhr.

Informationsdienst: Mo-Fr 8.30-19 Uhr, Sa 9-13 Uhr.

Kataloge: Mo-Fr 8-20 Uhr, Sa 9-18 Uhr

Lesesäle: Mo-Fr 8.30-20 Uhr, LS 1: Sa 9-18 Uhr, LS 2 u. Senckenberg-LS: Sa 9-13 Uhr.

Speziallesesäle: Mo-Fr 8.30-19 Uhr

Wichtige Rufnummern: Direktion: 79 07-2 29/2 30, 798-24 61; Ausleihe 79 07-212, 798-33 64, Rückgabe: 79 07-211, 798-24 62; Anmeldung 79 07-210, 798-33 64; Leitung der Ausleihe: 79 07-210/209, 798-24 67; Lehrbuchsammlung u. Offenes Magazin: 79 07-206; Fachreferenten über 79 07-1; Informationsdienst: 79 07-205/208, 798-24 63

SENCKENBERGISCHE BIBLIOTHEK

(Mathematik, Naturwissenschaften, Alte Medizin)

Geschäftsführender Leiter: Bibl.-Dir. Helmut Burkhardt, Tel. 798-23 65/33 68

Wichtige Rufnummern: Informationsdienst u. Lesesaal: 798-33 69, 79 07-243

Erwerbungsabteilung: 798-33 66 u. 33 67. Ausleihe: siehe oben

HAUPTBIBLIOTHEK DES KLINIKUMS

(Medizinische Abteilung der Stadt- und Universitätsbibliothek)

Theodor-Stern-Kai 7, Tel. 63 01-50 58/50 92

Öffnungszeiten: Ausleihe u. Lesesaal: Mo Do Fr 10-17 Uhr, Di Mi 10-20 Uhr

Folgende Bibliotheken können von Universitätsmitgliedern benutzt werden:

DEUTSCHE BIBLIOTHEK

(Bundesunmittelbare Anstalt des öffentlichen Rechts)

Zeppelinallee 4-8, Tel. 7 56 61

General-Direktor: Prof. Dr. Günther Pflug, Tel. 75 66-484

Gesamtarchiv des deutschen Schrifttums seit 1945: Bestände sind satzungsgemäß nur im Lesesaal zu benutzen (Präsenzbibliothek). Mit Rücksicht auf den Archivcharakter und die bibliographischen Aufgaben der Bibliothek bestehen auch hier Benutzungsbeschränkungen (Näheres s. Benutzungsordnung).

RÖMISCH-GERMANISCHE KOMMISSION DES DEUTSCHEN ARCHÄOLOGISCHEN INSTITUTS

Palmengartenstraße 10-12, Tel. 75 20 25

Benutzung der Präsenzbibliothek nur nach vorheriger Anmeldung

Erster Direktor: Prof. Dr. Ferdinand Maier

Zweiter-Direktor: Priv.-Doz. Dr. Siegm. Frhr. von Schnurbein

Bibliotheksreferent: Dr. Eckehart Schubert

BIBLIOTHEK DES FRANKFURTER GOETHE-MUSEUMS

(FREIES DEUTSCHES HOCHSTIFT)

Spezielsammlung für Deutsche Literaturgeschichte von 1730-1850

Großer Hirschgraben 23/25, Tel. 28 28 24

Ausleihe: Mo-Fr 10-12 u. 13-16 Uhr

BIBLIOTHEK DER INDUSTRIE- UND HANDELSKAMMER

Börsenplatz 6, Tel. 21 97 24

Öffnungszeiten f. Lesesaal u. Ausleihe: Mo-Fr 9-15 Uhr, Leitung: Ursula Wöhrmann

STADTARCHIV

Karmelitergasse 5 (Karmeliterkloster), Tel. 212-33 72

Leitung: Archivdirektor Prof. Dr. Wolfgang Klötzer

Benutzung: Mo-Fr 8-16 Uhr

BUNDESARCHIV

Außenstelle Frankfurt a. M., Seckbacher Gasse 4, Tel. 212-52 20

Leitung: Archivoberrat Dr. Hans Schenk, Dienststunden: Mo-Do 8-16 Uhr, Fr 8-15 Uhr

THEOLOGISCHE ZENTRALBIBLIOTHEK DES EVANG. REGIONALVERBANDES

Römerberg 9, Tel. 21 65-364

Leitung: H. Welker, Öffnungszeiten: Mo, Mi, Do 9-12 Uhr, 4-16 Uhr, Di 14-18 Uhr, Fr 9-12 Uhr

DR. ARTHUR PFUNGST-STIFUNG, Technische Bibliothek

Waldschmidtstr. 43, Tel. 43 51 05

Öffnungszeiten: Mo Do 13-19 Uhr, Di Mi Fr 13-17 Uhr

PRÜFUNGSÄMTER UND -AUSSCHÜSSE

DER HESSISCHE MINISTER DER JUSTIZ – Justizprüfungsamt –

Prüfungsabteilung I für die erste juristische Staatsprüfung

Geschäftsstelle: Zeil 42, 6000 Frankfurt a. M., 4. OG, Tel. 13 67-26 67 (Postanschrift: Gerichtstr. 2, Postfach 10 01 01, 6000 Frankfurt a. M. 1)

Sprechstunden (auch für fernmündl. Anfragen): Mo-Fr nur 9-12 Uhr,

Präsident: Min.-Dirigent Dieter Schmidt, Wiesbaden

WISSENSCHAFTLICHES PRÜFUNGSAMT FÜR DAS LEHRAMT AN GRUNDSCHULEN UND AN HAUPT- UND REALSCHULEN

Geschäftsstelle: Wiesenau 1, Tel. 72 52 66, 798-35 41, 24 98, 39 06, 39 08,

Sprechstunden: Mo-Fr 9-12 Uhr

Vorsitzender: Rektor H. Döring

Sprechstunden: Mo 14-16 Uhr, Mi 10-12 Uhr

Stellvertretender Vorsitzender: Prof. Dr. K.E. Fick

WISSENSCHAFTLICHES PRÜFUNGSAMT FÜR DAS LEHRAMT AN SONDERSCHULEN

(Erste Staatsprüfung)

Geschäftsstelle: Wiesenau 1, Tel. 72 52 66, 798-35 41, 24 98, 39 06, 39 08, Sprechstd. Mo-Fr 9-12 Uhr

Vorsitzender: Rektorin a. A. Anemone Lassak

Sprechstunde: Mo 14-16 Uhr

Stellvertretender Vorsitzender: Prof. Dr. G. Iben

WISSENSCHAFTLICHES PRÜFUNGSAMT FÜR DAS LEHRAMT AN GYMNASIEN

Geschäftsstelle: Wiesenau 1, Tel. 72 52 66, 798-24 98, 35 41, 39 06, 39 08,

Sprechstunden: Mo-Fr 9-12 Uhr

Vorsitzender: Ltd. Direktor M. Schalles, Ltd. Direktor des Wiss. Prüfungsamtes f. d. Lehrämter,

Sprechstd. Mo 14-16 Uhr, Fr 10-12 Uhr

Stellvertretender Vorsitzender: Prof. Dr. Martienssen

PRÜFUNGSAUSSCHUSS FÜR DIE NATURWISSENSCHAFTLICHE ZWISCHENPRÜFUNG VON LEHRAMTSKANDIDATEN

Geschäftsstelle: Robert-Mayer-Str. 6, 3. OG, Tel. 798-33 92

Sprechstunden: Mo, Di, Do, Fr 10-12 Uhr

Vorsitzender: Prof. Dr. H. Heydtmann, Sprechstunden: n.V., Tel. 58 00-94 11

Stellvertretender Vorsitzender: Prof. Dr. N. Barth, Sprechstd.: Di 11-12 Uhr, Tel. 798-26 17

HESSISCHES LANDESPRÜFUNGSAMT FÜR HEILBERUFE

Nebenstelle für Pharmazie in Frankfurt a. M.

Geschäftsstelle: Institut für Pharmazeutische Chemie, Georg-Voigt-Str. 14, Tel. 798-33 56

Leiter: Prof. Dr. H. Oelschläger

Geschäftsführerin: Dr. S. Ueberall

AUSSCHUSS FÜR DEN ZWEITEN PRÜFUNGSABSCHNITT NACH DER APPROBATIONSORDNUNG FÜR APOTHEKER vom 23. 8. 1971

Geschäftsstelle: Institut für Pharmazeutische Chemie, Georg-Voigt-Str. 14, Tel. 798-33 56

Vorsitzender: prof. Dr. H. Oelschläger

Stellvertretender Vorsitzender: Prof. Dr. G. Schneider

Geschäftsführerin: Dr. S. Ueberall

AUSSCHÜSSE FÜR DIE VOR- UND HAUPTPRÜFUNGEN DER LEBENSMITTELCHEMIKER

Geschäftsstelle: Inst. f. Lebensmittelchemie, Robert-Mayer-Str. 7-9

Sprechstunden: Do 11-12 Uhr, Tel. 798-23 40

Vorsitzender: Chemiedirektor Dr. H. Keding, Hess. Sozialministerium,

Dostojewskistr. 4, 6200 Wiesbaden, Tel. (0 61 21) 817-33 43
Stellvertretender Vorsitzender: Prof. Dr. L. Töth

NEBENSTELLE DES HESS. LANDESPRÜFUNGSAMTES FÜR HEILBERUFE

Leiter: Prof. Dr. W. Groß (vorklin. Stud.-Abschnitt)
Prof. Dr. H.J. Stutte (klin. Stud.-Abschnitt)
Theodor-Stern-Kai 7 (Haus 18), Tel. 63 01-56 53, Sprechstd.: Mo, Di, Do, Fr 10-12 Uhr

AUSSCHUSS FÜR DIE NATURWISSENSCHAFTLICHE UND ZAHNÄRZTLICHE VORPRÜFUNG

Vorsitzender: Prof. Dr. W. Groß, Anschrift, Tel. u. Sprechstd.: wie oben

AUSSCHUSS FÜR DIE ZAHNÄRZTLICHE PRÜFUNG

Vorsitzender: Prof. Dr. H.J. Stutte, Anschrift, Tel. u. Sprechstd.: wie oben

PROMOTIONS-BÜRO DES FACHBEREICHS WIRTSCHAFTSWISSENSCHAFTEN

Geschäftsstelle: Mertonstr. 17, Raum 218 B, Tel. 798-33 83, Sprechstd.: Di u. Do 10-11.30 Uhr
Vorsitzender: Prof. Dr. W. Mellwig, Tel. 798-22 05, Sprechstd.: Mo 11-12 Uhr

PRÜFUNGSAMT FÜR DIE DIPLOM-PRÜFUNG DES FACHBEREICHS WIRTSCHAFTSWISSENSCHAFTEN

Geschäftsstelle: Mertonstr. 17, Tel. 798-36 81, -32 84, -22 77, -26 96, Raum B 8-B 12
Sprechstunden: Mo, Di, Do 9-11 Uhr
Geschäftsführender Vorsitzender: Prof. Dr. R. Eisen
Sprechstunde: Mi 9-10 Uhr (n. vorh. Anm.)

PHILOSOPHISCHE PROMOTIONS-KOMMISSION

Gemeinsame Kommission der Fachbereiche 3-11 u. 18 für die Promotion zum Dr. phil. und zum M.A.
Geschäftsstelle: Bockenheimer Landstr. 140 b, 1. OG, Tel. 798-36 49
Sprechstunden: Di, Do 9-12 Uhr
Vorsitzender: Prof. Dr. G. Böhme, Sprechstd.: Mi 10-12 Uhr
Stellvertretende Vorsitzende: Prof. Dr. B. Schlieben-Lange

PRÜFUNGSAMT FÜR DIPLOM-SOZIOLOGEN, FACHBEREICH GESELLSCHAFTSWISSENSCHAFTEN

Geschäftsstelle: Senckenberganlage 15 (Turm), 22. OG, Tel. 798-25 40/20 63
Sprechstunden: Mo-Do 10-13 Uhr
Vorsitzender: Der Dekan des Fachbereichs Gesellschaftswissenschaften
Geschäftsführender Vorsitzender: Prof. Dr. W. Schumm
Sprechstunden: Mi 11-13 Uhr, 28. OG, Zi 2824, Tel. 798-20 55

PRÜFUNGS-AUSSCHUSS DIPLOM-PÄDAGOGIK

Geschäftsstelle: Senckenberganlage 15 (Turm), Raum 1426-1428, Tel. 798-25 07
Sprechstunden: Mo-Fr 10-12 Uhr
Vorsitzende: Prof. Dr. G. Beck, Sprechstunde: Fr 14-15 Uhr, Tel. 798-20 84

PRÜFUNGS-AUSSCHUSS FÜR DIPLOM-PSYCHOLOGEN

Geschäftsstelle: Kettenhofweg 128, Tel. 798-37 95, Sprechstd.: Mo-Fr 10-12 Uhr
Vorsitzender (neue PO): Prof. Dr. F. Süllwold; Sprechstunde: Mo 14.30-15.30 Uhr, Tel. 798-25 19
Vorsitzender (alte PO): Der Dekan des Fachbereichs Psychologie
Stellvertretender Vorsitzender (alte PO): Prof. Dr. F. Süllwold

PRÜFUNGS-AUSSCHUSS FÜR DIE DIPLOM-PRÜFUNG IN KATHOLISCHER THEOLOGIE

Geschäftsstelle: Robert-Mayer-Str. 5 (Turm), Raum 3422, Tel. 798-31 27,
Sprechstunde: Mo-Fr 10-12 Uhr
Vorsitzender: Prof. Dr. H. Kessler, Sprechstunde: Mo 16-17 Uhr

PROMOTIONS-BÜRO DER NATURWISSENSCHAFTLICHEN FACHBEREICHE

Geschäftsstelle: Bockenheimer Landstr. 140 b, Tel. 798-35 04, Sprechstunden: Mo-Fr 9-12 Uhr

Vorsitzender: Prof. Dr. J. Weidmann, Tel. 798-25 11
Stellvertretender Vorsitzender: Prof. Dr. K. Hensen, Tel. 58 00-91 40

PRÜFUNGSAUSSCHUSS FÜR DIPLOM-MATHEMATIKER

Geschäftsstelle: Dekanat des Fachbereichs Mathematik
Robert-Mayer-Str. 6-8, Raum 215, Tel. 798-29 53
Sprechstunden: Mo, Di, Do, Fr 10-12 Uhr
Vorsitzender: Prof. Dr. G. Burde, Tel. 798-34 07, Sprechstd.: Di, Fr 10-11 Uhr
Stellvertretender Vorsitzender: Prof. Dr. J. Weidmann, Tel. 798-25 11
Sprechstunde: Di 10-11 Uhr

PRÜFUNGSAUSSCHUSS FÜR DIPLOM-PHYSIKER

Geschäftsstelle: Dekanat des Fachbereichs Physik, Gräfstr. 39, 3. OG links
Sprechstunden: Mo, Di, Do, Fr 9-11.30 Uhr, Tel. 798-33 85
Vorsitzender: Prof. W. Jung, Tel. 798-29 27
Sprechstunden: Di 11-12 Uhr, Gräfstr. 39, 1. OG
Stellvertretender Vorsitzender: Prof. Dr. R. Jelitto, Robert-Mayer-Str. 8-10

PRÜFUNGSAUSSCHUSS FÜR DIPLOM-CHEMIKER

Geschäftsstelle: Niederursel, Niederurseler Hang, Raum N 160-210, Tel. 58 00-92 10/92 11
Sprechstunden: Di, Do 14-16 Uhr, Mo, Fr 10-12 Uhr
Vorsitzender: Der Dekan des Fachbereichs Chemie
Stellvertretender Vorsitzender: N. N.

PRÜFUNGSAUSSCHUSS FÜR DIPLOM-BIOLOGEN

Geschäftsstelle: Dekanat des Fachbereichs 16, Siesmayerstr. 58
Sprechstunden: Di, Mi, Do 9-11 Uhr, Tel. 798-39 57
Vorsitzender: Prof. Dr. J. Feierabend, Dekan, Tel. 798-39 56
Sprechstunden: n.V.
Stellvertretender Vorsitzender: Prof. Dr. Th. Butterfaß

PRÜFUNGSAUSSCHUSS FÜR DIPLOM-GEOLOGEN

Geschäftsstelle: Geologisch-Paläontologisches Institut, Senckenberganlage 32-34
Sprechstunden: n.V., Tel. 798-26 82
Vorsitzender: Der Dekan des Fachbereichs Geowissenschaften
Stellvertretender Vorsitzender: Prof. Dr. E. Martini

PRÜFUNGSAUSSCHUSS FÜR DIPLOM-METEOROLOGEN UND -GEOPHYSIKER

Geschäftsstelle: Institut für Meteorologie und Geophysik, Feldbergstr. 47
Sprechstunden: Di 12-13 Uhr, Tel. 798-23 75
Vorsitzender: Der Dekan des Fachbereichs Geowissenschaften
Stellvertretender Vorsitzender: Prof. Dr. H. W. Georgii

PRÜFUNGSAUSSCHUSS FÜR DIPLOM-MINERALOGEN

Geschäftsstelle: Institut für Geochemie, Petrologie u. Lagerstättenkunde, Senckenberganlage 28,
2. OG, Raum 24
Sprechstunden: Mi 10-12 Uhr, Tel. 798-21 02 u. 25 49 oder 21 04
Vorsitzender: Der Dekan des Fachbereichs Geowissenschaften
Stellvertretender Vorsitzender: Prof. Dr. K. von Gehlen

PRÜFUNGSAUSSCHUSS FÜR DIPLOM-GEOGRAPHEN

Geschäftsstelle: Inst. f. Kulturgeographie, Senckenberganlage 36, Tel. 798-24 03
Sprechstunden: Mo 14-16 Uhr, Mi, Fr 9-11 Uhr
Vorsitzender: Der Dekan des Fachbereichs Geographie
Stellvertretender Vorsitzender: Prof. Dr. K. Wolf, Sprechstunden: Do 11.30-13 Uhr

PRÜFUNGSAUSSCHUSS FÜR DIPLOM-INFORMATIKER

Geschäftsstelle: Dantestr. 9, EG, Tel. 798-22 87, Sprechstunden: Mi 14-16 Uhr

Vorsitzender: Prof. Dr. R. Kemp, Tel. 798-82 41
Sprechstunde: Mo 10-12 Uhr, Bockenheimer Landstr. 133, 6. OG, Zi 609
Stellvertretender Vorsitzender: Prof. Dr. I. Wegener, Tel. 798-82 40
Sprechstunde: n.V., Bockenheimer Landstr. 133, 6. OG, Zi 613

PRÜFUNGSAMT FÜR DIPLOM-SPORTWISSENSCHAFTLER

Geschäftsstelle: Ginnheimer Landstr. 39, Zi 14, Tel. 798-45 15
Sprechstunden: Mo-Fr 9-12 Uhr
Vorsitzende: Prof. Dr. Angela Kuhlow, Tel. 798-45 50
Sprechstunde: Mo 11-12.30 Uhr, Zi 7

FÖRDERUNGS-AUSSCHÜSSE UND VERTRAUENS-DOZENTEN

FÖRDERUNGS-AUSSCHÜSSE

Förderungsausschüsse bestehen gem. § 42 BAföG. Die Mitglieder werden gem. § 5 des Hess. Ausführungsgesetzes zum BAföG vom Präsidenten der Univ. berufen. Die Geschäfte dieser Ausschüsse werden vom Studentenwerk als Amt für Ausbildungsförderung geführt.

VERTRAUENS-DOZENT DER DEUTSCHEN FORSCHUNGSGEMEINSCHAFT

Prof. Dr. K. Hübner, Senckenbergisches Zentrum der Pathologie, Theodor-Stern-Kai 7,
Tel. 63 01-53 64
Stellvertreter: Prof. Dr. Moxter
Anschrift der Deutschen Forschungsgemeinschaft:
5300 Bonn 2, Kennedyallee 40, Tel. (02 28) 8 85-1

VERTRAUENS-DOZENTEN DER STUDIENSTIFTUNG DES DEUTSCHEN VOLKES

Prof. Dr. W. Franz (federführend)
Fb 12, Robert-Mayer-Str. 6-10, 2. OG, Tel. 798-23 09
Sprechstunden: Di 10.15-11 Uhr
Prof. Dr. N. Altenhofer
Fb 10, Gräfstr. 76, 2. OG, Raum 208, Tel. 798-21 36
Sprechstunden: Di 16-17 Uhr u.n.V.
Prof. Dr. F. Barth
Fb 16, Siesmayerstr. 70, Tel. 798-47 00
Sprechstunden: n.V.
Prof. Dr. Bliedtner
Fb 12, Robert-Mayer-Str. 6-10, 2. OG, Tel. 798-23 10
Sprechstunden: Do 10-11 Uhr u.n.V.
Prof. Dr. I. Fetscher
Fb 3, Senckenberganlage 15 (Turm), Tel. 798-28 81
Sprechstunden: Mo 16-18 Uhr
Prof. Dr. M. Frotscher
Fb 19, Theodor-Stern-Kai 7, Z MORPH, Tel. 63 01-60 40
Prof. Dr. K. Hensen
Fb 14, Niederurseler Hang, Tel. 58 00-91 40
Sprechstunden: n.V.
Prof. Dr. K.H. König
Fb 14, Robert-Mayer-Str. 7-9 u. Niederurseler Hang, Tel. 85 00-91 54
Sprechstunden: n.V.
Prof. Dr. K. Lüderssen
Fb 1, Senckenberganlage 31, 5. OG, Tel. 798-22 82
Sprechstunden: n.V.

Prof. Dr. J. Lüning,
Fb 8, Arndtstr. 11, Tel. 798-3333
Prof. Dr. M. Stolleis
Fb 1, Senckenberganlage 31, Tel. 798-3192
Sprechstunde: Do 15-16 Uhr
Anschrift der Studienstiftung des Deutschen Volkes:
5300 Bonn 2, Mirbachstr. 7, Tel. (02 28) 35 40 91

VERTRAUENSDOZENT DER ALEXANDER VON HUMBOLDT-STIFTUNG

Prof. Dr. Herbert Oelschläger
Fb 15, Georg-Voigt-Str. 14, Tel. 798-2341
Anschrift: A. v. Humboldt-Stiftung, Jean-Paul-Str. 12, 5300 Bonn 2, Tel. (02 28) 833-0

VERTRAUENSDOZENT DES CUSANUSWERKES

Prof. Dr. W. Schwarz, Fb 12, Robert-Mayer-Str. 10, Tel. 798-2512
Anschrift: Cusanuswerk, Bischöfl. Studienförderung,
Annabergerstr. 283, 5300 Bonn 2 (Bad-Godesberg), Tel. (02 28) 31 60 66-68

VERTRAUENSDOZENT DES EVANG. STUDIENWERKES HAUS VILLIGST

Prof. Dr. H.E. Troje, Senckenberganlage 31, Raum 505 a, Tel. 798-2744
Sprechstunden: n.V.
Anschrift: Evang. Stud.-Werk e. V., Haus Villigst, 5840 Schwerte 1, Tel. (023 04) 71 61

VERTRAUENSDOZENTEN DER FRIEDRICH-EBERT-STIFTUNG

Prof. Dr. K.F. Arndt, Fb 1, Senckenberganlage 31, Raum 1113, Tel. 798-2711
Dr. H. U. Callies, Palmengartenstr. 5-9, Tel. 7431-2530
Prof. Dr. J. Deusinger, Fb 5, Kettenhofweg 128, Tel. 798-3727
Prof. Dr. I. Fetscher, Fb 3, Senckenberganlage 15, Raum 2424, Tel. 798-2881
Prof. Dr. R. Feig, Ziegelhüttenweg 1-3
Prof. Dr. R. Hauser, Fb 2, Mertonstr. 17, Tel. 798-2961 u. 2564
Rechtsanwalt U. Schäfer, In den Eichen 75, 6237 Liederbach
Dr. A. Schmidt-Weigand, Bleichstr. 6, 6363 Freigericht 1, Tel. (060 55) 21 67
Prof. Dr. K. Vorlauffer, Fb 18, Bockenheimer Landstr. 140, Raum 106, Tel. 798-3547
Prof. Dr. H.-D. Zimmermann, Fb 10, Gräfstr. 76, Raum 3 Tel. 798-2571
Prof. W. Wilkening, FHS Ffm., Fb Sozialarbeit, Limescorso 5, Tel. 583977 u. 581051
Anschrift der F.-Ebert-Stiftung: Godesberger Allee 149, 5300 Bonn 2, Tel. (02 28) 88 31

VERTRAUENSDOZENTEN DER FRIEDRICH-NAUMANN-STIFTUNG

Prof. Dr. K. Allerbeck, Fb 3, Senckenberganlage 15, Tel. 798-2648
Prof. Dr. E. Dänninger, Fb 1, Senckenberganlage 31, Tel. 798-2654
Prof. Dr. H. Lange-Bertalot, Fb 16, Siesmayerstr. 70, Tel. 798-4743
Prof. Dr. K. Weltner, Fb 13, Gräfstr. 39, Tel. 798-3575
F.-Naumann-Stiftung, Abt. Begabtenförderung, Im Doi 2, 1000 Berlin 33, Tel. (030) 831 5071-71

VERTRAUENSDOZENT DER KONRAD-ADENAUER-STIFTUNG

Prof. Dr. K. Schöffling, Fb 19, Theodor-Stern-Kai 7, Zentrum der Inneren Medizin, Tel. 6301-5396
Anschrift der K.-Adenauer-Stiftung: Rathausallee 12, 5205 St. Augustin

INTERNATIONALER FRANKFURTER FERIEEN-KURS

August 1986

Leitung: Prof. Dr. Kimpel

Programm: Das Eigene und das Fremde. Der Erfahrungsraum des Menschen in der Spannung von Selbstausslegung (Person, Individualität) und Weltbezug (Natur, Gesellschaft, Staat). Deutscher Sprachunterricht für Fortgeschrittene (Grammatik, Stilistik, Phonetik) in acht Gruppen. Übersetzungsübungen (engl., franz., ital.). Vorlesungen zum Rahmenthema, Filmseminar. Ganztägige Exkursionen, Besuch von Museen und Theater, gesellige Veranstaltungen. Kursgebühr DM 400,- (ohne Verpflegung)

und Unterkunft), Wohnmöglichkeiten in den Studentenheimen der Universität. Kosten pro Zimmer ca. DM 260,-.

Anmeldung:

Johann Wolfgang Goethe-Universität, Internationale Frankfurter Ferienkurse, Senckenberganlage 15, Tel. 798-35 94, Postanschrift: Postfach 11 19 32, 6000 Frankfurt a. M. 11.

STUDENTENSCHAFT

ALLGEMEINER STUDENTENAUSSCHUSS (ASTA)

Vorsitzender: stud. Norman Müller

stv. Vorsitzende: stud. Thekla Lübbers

stv. Vorsitzender: N. N.

Geschäftsstelle:

Jügelstr. 1 (Studentenhaus), Raum 13-16, Tel. 798-31 80 u. Tel. 77 75 75

Sprechstunden: Mo-Fr 10.30-15 Uhr, Sprechstunden von Referenten s. besonderen Anschlag.

Rechtsberatung im Sem. Mo Mi 14-15 Uhr, Di 12-13 Uhr, Do 17-18 Uhr, Stud.-Haus, Zi 108.

In den Ferien bitte Aushang beachten.

STUDENTENPARLAMENT

Präsident: stud. Peter Knuth

STUDENTENWERK FRANKFURT AM MAIN

VORSTAND:

Vorsitzender: Der Präsident

Mitglieder: Prof. Dr. Flessner, Prof. Klockner (FHS), U. Ringhardt, H.J. Brand, stud. Fornoff, stud. Bauer, N. N.

Geschäftsführer: Christian Francke-Weltmann

Sozialzentrum, Bockenheimer Landstr. 133, Raum 429, Tel. 798-30 00, Sprechstd.: n.V.

AMT FÜR AUSBILDUNGSFÖRDERUNG

Sozialzentrum, Bockenheimer Landstr. 133, 3. u. 4. OG.

Studienförderung nach dem Bundesausbildungsförderungsgesetz (BAföG)

Sprechzeiten: Di u. Fr 10-12 Uhr, Mi 13-15 Uhr.

Abteilungsleiter: A. Gerlach, Raum 411, Tel. 798-30 10

Arbeitsgruppe I: Alle Fachbereiche soweit ein Studienabschluß zum LA an Grund-, Haupt- u. Realschulen sowie Sonderschulen angestrebt wird (Sekundarstufe I). Fachhochschule Ffm., Hochschule f. Musik u. Darstellende Kunst, Städelschule, Phil.-Theol. Hochschule St. Georgen, Lutherisch-Theol. Hochschule Oberursel, Hochschule f. Gestaltung Offenbach, European Business School Oestrich-Winkel, Bibliotheksschule Ffm., 4. OG Zimmer 413-420, Tel. 798-30 12, -30 16, -30 18, -30 33, -81 53-, 81 54.

Arbeitsgruppe II: Rechtswissenschaft, Wirtschaftswissenschaften, Informatik, Medizin, Naturwissenschaften, LA an Gymnasien (Fb 1, 2, 5, 12, 13, 14, 15, 16, 17, 18, 19, 20): 3. OG, Zimmer 302-304, 322-326, Tel. 798-30 11, -30 14, -30 15, -30 19, -81 58, -81 59

Arbeitsgruppe III: Geisteswissenschaften einschl. LA an Gymnasien (Fb 3, 4, 6, 7, 8, 9, 10, 11, 21), 4. OG, Zimmer 402-404, 421-423, Tel. 798-30 13, -30 42, -30 45, -81 61, -81 62.

Arbeitsgruppe IV: Fachhochschule Wiesbaden, Fachhochschule Fresenius, Verwaltungsfachhochschule, Fachhochschule des Bundes f. öffentl. Verwaltung Fb öffentl. Sicherheit.

Außenstelle Wiesbaden, Kurt-Schumacher-Ring 18, Tel. (061 21) 49 41 93-96

Außenstelle Rüsselsheim, Am Brückweg 26, Tel. (061 42) 6 40 94-6

STUDENTENHÄUSER UND WOHNHEIME

Jügelstr. 1 (Studentenhaus), Raum 121-126 (1. OG)
Abteilungsleiter: Lothar Grawe, Raum 126, Tel. 798-3051, Sprechstunden: n.V.
Studentenhaus Pforte: Raum 17 (EG), Tel. 798-3063
Wohnheimverwaltung: Raum 122-124, Tel. 798-3053 bis -3055
Sprechstunden: Mo Mi Fr 9.30-12 Uhr

Wohnheime:

Beethovenplatz 4, Tel. 798-3078
Bockenheimer Landstr. 135, Tel. 798-3071 bis -3074 (1.-4. OG)
Ginnheimer Landstr. 40-42, Tel. 798-3076, -3077, 77 06 61
Jügelstraße, Tel. 798-3067 u. -3068 (2. u. 3. OG)
Kronberger Str. 43, Tel. 798-3079
Ludwig-Landmann-Str. 343, Tel. 798-3075, 77 70 71
Porthstr. 1-3, Tel. 54 10 34, 54 10 36

ZIMMERVERMITTLUNG

Raum 121, Tel. 798-3021

WIRTSCHAFTSBETRIEBE: Bockenheimer Landstr. 133, Tel. 798-3030

Mensen:

Bockenheimer Landstr. 133, Tel. 798-3030
Mensa-Nordweststadt, Tel. 58 53 20
Mensa Kleiststraße, Tel. 15 33-220
Mensa Niederursel, Tel. 58 00-91 92
Mensa Hochschule für Musik, Tel. 55 08 26

ARZTSTATION:

Sozialzentrum, Bockenheimer Landstr. 133, 3. OG,
Dr. med. Leon Stach (Internist), Tel. 798-3027, Anm.: Raum 305, Tel. 798-3022
Labor: Raum 308, Tel. 798-3028
Sprechstunden: Mo-Do 9-12 Uhr, Di 13.30-14.30 Uhr, Fr 9-12 Uhr u.n.V.

STUDENTISCHER SCHNELLDIENST (Arbeitsvermittlung für Stud.: Jügelstr. 1, Raum 31/32, Tel. 798-34 00 u. 77 46 60)

RECHTSBERATUNG

Sozialzentrum, Bockenheimer Landstr. 133, Raum 316, Tel. 798-3025
Sprechstunden: Jeden 1. und 3. Dienstag im Monat 13-14.30 Uhr

STUDENTENSEELSORGE

EVANGELISCHE STUDENTENGEMEINDE

Sekretariat der Studentengemeinde: Lessingstr. 2, Tel. 72 91 61
Dienststunden: Mo-Do 9-12 Uhr u. 14-16 Uhr, Fr 9-12 Uhr
Gemeindezentrum: Dietrich-Bonhoeffer-Haus, Lessingstr. 2

Studentenpfarrer:

Konrad Knolle (Geistes- u. Gesellschaftswissenschaften), Niedenau 43, Tel. 72 96 90
Dr. Luu Hong Khanh (Ausländer- u. interkulturelle Begegnung), Guilletstr. 64, Tel. 7 24 07 16
Horst Pohl-Möllmann (Humanmedizin), Hermannstr. 10, Tel. 55 29 73
Sprechstunden der Studentenpfarrer: K. Knolle, Fb Geistes- u. Gesellschaftswissenschaften, Di 10-12 Uhr, ESG, Dr. Khanh, Ausl.-Stud. u. Fb Naturwissenschaften, Do 10-12 Uhr, ESG, H. Pohl-Möllmann,

Fb Humanmedizin u. Psychologie, Mi 10-12 Uhr, ESG u. Do 17-18 Uhr, Klinikum, Haus 23 B, 2. OG.
Nähere Hinweise s. Semesterprogramm der Evangelischen Studentengemeinde

Wohnheime:

Dietrich-Bonhoeffer-Haus, Lessingstr. 2, Verwaltung: Tel. 72 70 97, Bewohner: Tel. 72 90 61
Martin-Luther-King-Haus, Henriette-Fürth-Str. 2, Tel. 35 00 31 u. 35 00 32

KATHOLISCHE HOCHSCHULGEMEINDE (KHG)

Sekretariat der Hochschulgemeinde: im Alfred-Delp-Haus, Beethovenstr. 28, Tel. 74 80 77 u. Nst. der
Universität 1 41 18, Bürozeiten: Mo-Fr 9-16 Uhr, Sprechstd. d. Mitarbeiter: s. d. jeweilige Sem.-
Programm.

Mitarbeiter:

Dr. Ivo Stipićić, Hochschulpfarrer, Ludwig Lemhöfer, Ref. für Gesellschaftswissenschaften, Ulrike
Hammer, Ref. f. Soziales, Martin Dück, Ref. f. theol. Bildung.

Das Alfred-Delp-Haus steht mit seinen Kommunikations- und Arbeitsräumen den Studenten der
Universität während des Semesters Mo-Sa von 10-23 Uhr zur Verfügung.

Die „Pinte“ im Erdgeschoß ist Di-Do ab 19 Uhr geöffnet.

Clubraum, Büro u. Dritte-Welt-Laden der KHG im Stud.-Haus der Univ. (Erdg. Raum 34-36) Jügelstr. 1,
Tel. 798-29 62

Gottesdienst: Sa 18 Uhr St. Leonhardskirche, Am Mainkai. Weitere Gottesdienste werktags in der
Kapelle des Alfred-Delp-Hauses (vgl. Semesterprogramm).

PERSONALRÄTE

UNIVERSITÄT – KERNGEBIET

Bockenheimer Landstr. 140, I. Stock, Tel. 798-32 98

Vorsitzender: Hans J. Schunk, Tel. 798-32 98, Bockenheimer Landstr. 140, I. St.

Sprechstunden: Mo Fr 9-11 Uhr u.n.V.

UNIVERSITÄTS-KLINIKUM

Vorsitzender: Willi Lang, Tel. 63 01-51 34, 57 00 u. 67 59

Sprechstunden: Mo Di Do Fr 8-12 u. 13-15 Uhr

VEREINIGUNG VON FREUNDEN UND FÖRDERERN DER JOHANN WOLFGANG GOETHE-UNIVERSITÄT FRANKFURT AM MAIN E. V.

Die Vereinigung hat den Zweck, die Johann Wolfgang Goethe-Universität in der Durchführung ihrer
Aufgaben zu unterstützen und in der Bevölkerung Sinn und Verständnis für wissenschaftliche
Forschung und Lehre zu verbreiten. Anträge auf Zuwendungen sind an den Vorstand der Vereinigung
von Freunden und Förderern der JWG-Universität, Senckenberganlage 31, 6000 Frankfurt a. M., zu
richten.

Vorstand:

Vorsitzender: Dr. Hanns C. Schroeder-Hohenwarth,

Vorsitzender des Aufsichtsrates der Berliner Handels- u. Frankfurter Bank;

Stellv. Vorsitzender: Prosper Graf zu Castell-Castell,

Vorsitzender des Vorstandes der Frankfurter Versicherungs-AG;

Schatzmeister: Rechtsanwalt und Notar Dr. Manfred Schiedermaier;
Schriftführer: Dr. Karl Feldmann,
Mitglied des Vorstandes der DEGUSSA AG;
Dr. Horst Burgard, Mitglied des Vorstandes der Deutschen Bank AG;
Dr. Volker Greilert, Direktor der Metallgesellschaft AG;
Herbert Wolf, Generalbevollmächtigter der Commerzbank AG;
der Präsident der Universität; der Vizepräsident der Universität; der Kanzler der Universität.
Geschäftsführer: Rechtsanwalt Klaus-Dieter Geiger, Direktor der Berliner Handels- u.
Frankfurter Bank, Tel. 718-2457
Geschäftsstelle: Hilde Schmidt, Senckenberganlage 31, Tel. 798-22 34 u. -39 31

STAATSBAUAMT FRANKFURT A. M. II

Senckenberganlage 31-33, Tel. 798-22 51, 22 52
Dienststellenleiter: Baudirektor Dipl.-Ing. Franz Schultheis
Vertreter: Bauoberrat Dipl.-Ing. Erwin Hosemann, Tel. 63 01-51 05 (Außenstelle Klinikum)

FACHBEREICH 1: RECHTSWISSENSCHAFT

EMERITIERTE PROFESSOREN

Going, Helmut, Dr. iur., Dr. h. c., mult.
Röm. Recht u. Bürgerl. Recht – Holzhecke 14, Tel. 67 40 27
Erler, Adalbert, Dr. iur., Dr. iur. h. c.
Deutsche Rechtsgeschichte, Kirchenrecht u. Zivilrecht –
Flughafenstr. 8, Tel. 67 24 53
Isele, Hellmut Georg, Dr. iur., Dr. rer. pol. h. c. – Arbeitsrecht u. Bürgerl. Recht – Tel. 798-21 88
Senckenberganlage 31
Jaenicke, Günther, Dr. iur. – Öffentl. Recht einschl. Völkerrecht u. Europarecht – Tel. 798-31 98
Waldstr. 13, 6906 Leimen, Tel. (0 62 24) 7 25 71
Nebenzahl, Ernst Dr. iur. – Präsident des Jerusalem College of Technology –
Jerusalem
Preiser, Wolfgang, Dr. iur., Dr. phil. – Strafrecht, Strafprozeß- u. Völkerrecht –
Mechtildstr. 10, Tel. 5 60 15 46
Schiedermaier, Gerhard, Dr. iur. – Bürgerl. Recht u. Zivilprozeßrecht –
Königsplatz 3, 5320 Bonn-Bad Godesberg, Tel. (02 28) 35 55 08
Schlochauer, Hans-Jürgen, Dr. iur. – Öffentl. Recht –
Inst. f. ausländ. u. internat. Wirtschaftsrecht – Senckenberganlage 31

PROFESSOREN

Arndt, Klaus F., Dr. iur., Min.-Rat a.D. Tel. 798-27 11
– Verwaltungswissenschaft u. Öffentl. Recht –
Georg-Speyer-Str. 68, Tel. 7 07 23 01
Benöhr, Hans-P., Dr. iur. – Römisches Recht, Gelehrtes Recht u. Bürgerliches
Recht – Schumannstr. 10, Tel. 74 64 06 Tel. 798-23 61
Bothe, Michael, Dr. iur. – Öffentl. Recht einschl. Völkerrecht u. Europarecht –
Theodor-Heuss-Str. 6, 6140 Bensheim Tel. 798-22 64

- Denninger, Erhard, Dr. iur.** – Öffentl. Recht u. Rechtsphilosophie –
Am Wiesenhof 1, 6240 Königstein, Tel. (0 61 73) 7 89 32 Tel. 798-26 54
- Diestelkamp, Bernhard, Dr. iur.** – Bürgerl. Recht u. Rechtsgeschichte –
Kiefenweg 12, 6242 Kronberg 2, Tel. (0 61 73) 6 35 59 Tel. 798-26 59
- Dilcher, Gerhard, Dr. iur.** – Deutsche Rechtsgeschichte, Kirchen- u.
Zivilrecht – Kuckucksweg 18, 6240 Königstein-Johanniswald, Tel. (0 61 74) 2 10 54 Tel. 798-22 27
- Flessner, Axel, Dr. iur.** – Deutsches u. Ausländ.
Bürgerliches u. Handelsrecht u. Internat. Privatrecht –
Bertramstr. 65, Tel. 56 77 40 Tel. 798-21 12
- Geerds, Friedrich, Dr. iur.**
– Kriminologie, Kriminalistik, Strafrecht, Strafprozeßrecht –
Schulberg 1, 6256 Villmar-Langhecke, Tel. (0 64 74) 15 63 Tel. 798-24 36
- Gilles, Peter, Dr. iur.** – Privatrecht, Verfahrensrecht u. Rechtsvergleichung –
Melemstr. 8, Tel. 55 18 18 Tel. 798-39 44
- Hassemmer, Winfried, Dr. iur.** – Rechtstheorie, Rechtssoziologie u.
Strafrecht – Blanchardstr. 14, Tel. 77 31 22 Tel. 798-29 03
- Haverkate, Görg, Dr. iur.** – Öffentl. Recht, insbes. Sozialrecht,
Allg. Staatslehre – Fürst-Pückler-Str. 70, 5000 Köln 41 Tel. 798-27 03
- Jäger, Herbert, Dr. iur.** – Strafrecht u. Kriminalpolitik –
Zeppelinallee 70, Tel. 77 46 81 Tel. 798-29 40
- Kohl, Helmut, Dr. iur.** – Zivilrecht mit Schwerpunkt
Zivilrecht für Wirtschaftswissenschaftler –
Rhönstr. 3, 6368 Bad Vilbel, Tel. (0 61 93) 8 60 68 Tel. 798-36 17
- Kübler, Friedrich, Dr. iur.**
– Wirtschafts- u. Bürgerl. Recht, insbes. Bank- u. Verkehrsrecht –
Am Burgenblick 5, 6240 Königstein, Tel. (0 61 74) 2 11 50 Tel. 798-22 18
- Loewenheim, Ulrich, Dr. iur., Richter am OLG**
– Bürgerl. Recht, Handels- u. Wirtschaftsrecht,
Internat. Privatrecht u. Rechtsvergleichung –
Hermann-Schuster-Str. 26, 6274 Wallbach, Tel. (0 61 26) 49 98 Tel. 798-36 16
- Lüderssen, Klaus, Dr. iur.**
– Strafrecht, Strafprozeßrecht, Rechtsphilosophie u. Rechtssoziologie –
Roseggerstr. 4, Tel. 56 91 90 Tel. 798-22 82
- Mertens, Hans-Joachim, Dr. iur.** – Handels- u. Wirtschaftsrecht,
Bürgerl. Recht, Rechtsvergleichung u. Internat. Privatrecht –
Kronberger Str. 16, 6240 Königstein-Falkenstein, Tel. (0 61 74) 57 77 Tel. 798-26 72
- Meyer, Hans, Dr. iur.** – Staats-, Verwaltungs- u. Finanzrecht –
Georg-Speyer-Str. 28 Tel. 798-38 63
- Naucke, Wolfgang, Dr. iur., Richter am OLG**
– Strafrecht, Strafprozeßrecht, Kriminologie, Rechtsphilosophie –
Lärchenweg 6, 6242 Kronberg, Tel. (0 61 73) 6 38 96 Tel. 798-22 60
- Neumann, Ulfried, Dr. iur.** – Rechtsphilosophie –
Senckenberganlage 31 Tel. 798-81 70
- Paul, Wolf, Dr. iur.** – Rechtstheorie u. Rechtsmethodologie –
Feldbergstr. 96, 6384 Schmitten 3, Tel. (0 60 82) 26 12 Tel. 798-22 08
- Rehbinder, Eckard, Dr. iur.**
– Wirtschaftsrecht, Umweltrecht, Bürgerl. Recht u. Internat. Privatrecht –
Wilhelm-Bonn-Str. 8 f., 6242 Kronberg, Tel. (0 61 73) 7 95 60 Tel. 798-33 90
- Ruhwedel, Edgar, Dr. iur.** – Bürgerl. Recht, Handels- u. Verkehrsrecht –
Steinweg 4c, 6231 Schwalbach, Tel. (0 61 96) 35 78 Tel. 798-27 42
- Schmidt, Walter, Dr. iur.** – Öffentl. Recht –
Brüder-Knauß-Str. 86, 6100 Darmstadt, Tel. (0 61 51) 6 47 10 Tel. 798-21 89
- Simitis, Spiros, Dr. iur.** – Arbeitsrecht u. Bürgerl. Recht, Rechtsinformatik
insbes. Datenschutz –
Röderweg 11, 6240 Königstein-Falkenstein, Tel. (0 61 74) 38 61 Tel. 798-21 86
- Simon, Dieter, Dr. iur.** – Römisches Recht u. Bürgerl. Recht –
Altkönigstr. 10, Tel. 72 76 37 Tel. 798-23 63

Fb 1.

- Staff, Ilse, Dr. iur.** – Staats- u. Verwaltungsrecht – Tel. 798-29 91
Am Forum 4, 6233 Kelkheim, Tel. (0 61 95) 33 08
- Steinberg, Rudolf, Dr. iur.** Tel. 798-24 38
– Öffentl. Recht u. Verwaltungswissenschaft –
Flughafenstr. 8, Tel. 67 77 16
- Stolleis, Michael, Dr. iur.** – Öffentl. Recht u. Neuere Rechtsgeschichte – Tel. 798-31 92
Waldstr. 15, 6242 Kronberg 2, Tel. (0 61 73) 6 56 51
- Troje, Hans E., Dr. iur., Richter am OLG** Tel. 798-27 44
– Römisches Recht, Deutsche Rechtsgeschichte, Rechtslehre u. Bürgerl. Recht –
Am Berg 1, 6233 Kelkheim, Tel. (0 61 95) 44 04
- Weiss, Manfred, Dr. iur.** – Arbeitsrecht u. Bürgerl. Recht – Tel. 798-27 31
Lerchesbergring 12, Tel. 68 18 12
- Weyers, Hans-Leo, Dr. iur.** Tel. 798-25 37
– Deutsches u. ausländ. Zivilrecht, Zivilprozeß- u. Versicherungsrecht –
Buchenstr. 3, 6395 Weilrod 4, Tel. (0 60 83) 15 08
- Wiethölter, Rudolf, Dr. iur.** – Bürgerl. Recht, Handels- u. Wirtschaftsrecht – Tel. 798-23 20
Am Bergschlag 9, 6240 Königstein-Falkenstein, Tel. (06174) 2 10 18
- Wolf, Manfred, Dr. iur., Richter am OLG Ffm.** – Bürgerl. Recht u. Tel. 798-22 07
Zivilprozeßrecht – Justus-Liebig-Str. 24, 6369 Karben, Tel. (0 60 39) 25 15
- Wolff, Ernst A., Dr. iur.** – Strafrecht, Strafprozeßrecht u. Rechtsphilosophie – Tel. 798-29 21
Händelstr. 7, 6100 Darmstadt, Tel. (0 61 50) 8 11 96
- Zuleeg, Manfred, Dr. iur.** – Öffentl. Recht einschl. Europa- u. Völkerrecht – Tel. 798-23 82
Kaiser-Sigmund-Str. 32, Tel. 56 43 93

HOCHSCHULASSISTENTEN

- Koch, Elisabeth, Dr. iur.** – Burgfriedenstr. 34 Tel. 798-33 50
- Kuhlen, Lothar, Dr. iur., Priv.-Doz.** – Senckenberganlage 31, Tel. (priv.) 46 37 91 Tel. 798-28 74
- Scherer, Joachim, Dr. iur., LL. M., Priv.-Doz.** – Tel. 798-27 79
Unterlindau 14, Tel. 72 57 37
- Stein, Ursula, Dr. iur.** – Lindenring 52
- Zaczyk, Rainer, Dr. iur.** – Dunantring 56, 6230 Frankfurt a. M. 80 Tel. 798-81 36

HONORARPROFESSOREN

- Berg, Klaus, Dr. iur.** – Medienrecht – Fasanenstieg 6, 2000 Hamburg 65, Tel. (040) 605 42 05
- Einsle, Helga, Dr. iur., Reg.-Dir. a.D.** – Strafvollzugsrecht u. Strafvollzugswissenschaft –
Savignystr. 59, Tel. 74 62 14
- Herber, Rolf, Dr. iur., Min.-Dirig. a.D., Prof. der Univ. Hamburg** –
Michaelsweg 9, 5307 Wachtberg-Pech, Tel. (0 22 21) 58 43 10
- Kroker, Eduard, Dr. iur., Dr. phil., Prof. a. d. Phil.-Theol. Hochschule Albertus-Magnus-Kolleg**
Königstein – Ostasiatisches Recht – Bischof-Kailer-Str. 3, 6240 Königstein
- Rasch, Harold, Dr. iur., RA** – Wirtschaftsrecht –
Oranienstr. 19, 6232 Bad Soden, Tel. (0 61 96) 2 22 96
- Wannagat, Georg, Dr. iur., Präsident a.D. des Bundessozialgerichts** – Sozialversicherungsrecht –
Firmsbachstr. 12, 3500 Kassel-Wilhelmshöhe, Tel. (05 61) 3 78 83
- Weber, Hermann, Dr. iur.** – Steuerrecht – Buchenweg 16, 6368 Bad Vilbel
- Weyrauch, Walter O., Dr. iur.** – Rechtssoziologie u. Rechtsvergleichung –
College of Law, Univ. of Florida, Gainesville 32611 USA –
Senckenberganlage 31
- Wilhelm, Walter, Dr. iur.** – Europäische Rechtsgeschichte der Neuzeit –
Frauensteinstr. 11
- Windisch, Ernst, Dr. iur., Bundesrichter** – Urheberrecht u. gewerblicher Rechtsschutz –
Kapellenstr. 4, 7512 Rheinstetten-Mörsch, Tel. (0 72 42) 2 42

PRIVATDOZENTEN

- Ebsen**, Ingwer, Dr. iur. – Staats- u. Verwaltungsrecht u. Rechtstheorie –
Mühlalstr. 24, 6500 Mainz-Finthen
- Finger**, Peter, Dr. iur. – Bürgerl. Recht, Handels- u. Wirtschaftsrecht –
Arnsteiner Str. 1, Tel. 45 99 66 Tel 798-29 34
- Herberger**, Maximilian, Dr. iur. – Bürgerl. Recht, Rechtstheorie u. Rechtsgeschichte –
von-Leyden-Str. 46, 6200 Wiesbaden
- Ogorek**, Regina, Dr. iur. – Zivilrecht, Röm. Recht, neuere Verfassungs- u. Privatrechtsgeschichte –
Feldbergstr. 23
- Pflug**, Hans-J., Dr. iur. – Bürgerl. Recht, Handels- u. Wirtschaftsrecht u. Zivilprozeßrecht –
Jakob-Steffan-Str. 12, 6500 Mainz, Tel. (0 61 31) 38 14 16
- Ranieri**, Filippo, Dr. iur. – Deutsche Rechtsgeschichte, Röm. Recht, Neuere Europ.
Rechtsgeschichte u. Zivilrechtsvergleichung – Am Kreuz 45, 6074 Rödermark
- Rüpke**, Giselher, Dr. iur. M.C.L. – Öffentl. Recht –
Am Lindenbaum 11, 6240 Königstein 4, Tel. (0 61 74) 36 28 Tel. 798-29 38
- Schanze** Erich, Dr. iur. – Bürgerl. Recht, Handels- u. Wirtschaftsrecht, Arbeitsrecht,
Rechtsvergleichung u. Internat. Privatrecht –
Am Taunusblick 9, 6231 Schwalbach
- Schulze**, Reiner, Dr. iur. – Deutsche Rechtsgeschichte u. Bürgerl. Recht –
Heusenstammer Weg 49, 6050 Offenbach

LEHRBEAUFTRAGTE

- Bergfeld**, Christoph, Dr. iur. – An der Litzelwiese 39
- Deubner**, Karl-G., Dr. iur. – Vors. Richter am LG Ffm. –
Friedrich-Ebert-Str. 20, 6451 Neuberg 1, Tel (0 61 83) 26 52
- Heinsius**, Theodor, Dr. iur. – Philipp-Holzmann-Str. 60, 6072 Dreieich
- Hejl**, Peter, M., iur. – Winkelstr. 1, 5220 Waldbröl
- Köck**, Wolfram, Dr. jur. – Nelkenweg 51
- Müller**, Welf, Dr. iur., Rechtsanwalt – Nonnbornstr. 12, 6233 Kelkheim
- Quiring-Kock**, Gisela, Dr. iur. – Schwalbenweg 19, 6238 Hofheim
- Ruland**, Franz, Dr. Prof. – Eysseneckstr. 55

OISSENSCHAFTLICHE BETRIEBSEINHEITEN

- Institut für Öffentliches Recht** Tel. 798-23 82
Senckenberganlage 31
- Institut für Kriminalwissenschaften** Tel. 798-22 82
Senckenberganlage 31
- Institut für Rechtsgeschichte** Tel. 798-26 59
Senckenberganlage 31
- Institut für Arbeits-, Wirtschafts- u. Zivilrecht** Tel. 798-22 07
Senckenberganlage 31
- Institut für Rechtsvergleichung** Tel. 798-36 16
Senckenberganlage 31

TECHNISCHE BETRIEBSEINHEIT:

- Juristisches Seminar** Tel. 798-31 96
Senckenberganlage 31
Lesesaal: Mo-Fr 9-21, Sa 9-13 Uhr
- Auskunft u. Ausleihe: Mo-Fr 9-16.30 Uhr Tel. 798-31 96
- Bibliotheksleitung: Tel. 798-22 25
- Weitere Institute:**
- Angeschlossen:**
- Institut für Ausländisches u. Internationales Wirtschaftsrecht** Tel. 798-31 93
Senckenberganlage 31 Tel. 798-31 94

Wissenschaftliches Institut außerhalb der Universität:
Max-Planck-Institut für Europäische Rechtsgeschichte
 Freiherr-vom-Stein Str. 7, Tel. 7 12 01
 Direktoren: Prof. Dr. D. Simon, Prof. Dr. W. Wilhelm

FACHBEREICH 2: WIRTSCHAFTSWISSENSCHAFTEN

EMERITIERTE PROFESSOREN UND PROFESSOREN IM RUHESTAND

Abraham, Karl, Dr. rer. pol. – Wirtschaftspädagogik –
 Viktoriastr. 3, 6242 Kronberg, Tel. (0 61 73) 42 03
Blind, Adolf, Dr. rer. pol. – Statistik – Passavantstr. 20, Tel. 61 89 67
Kasten, Hans, Dr. rer. pol. – Volkswirtschaftslehre – Brüder-Grimm-Str. 55, Tel. 43 47 12
Lowe, Adolf, Dr. rer., Dr. h.c. – Wirtschaftliche Staatswissenschaften –
 Rossittenweg 10, 3340 Wolfenbüttel
Meinhold, Helmut, Dr. rer. pol. – Wirtschaftl. Staatswissenschaften, insbes. Wirtschafts-
 u. Sozialpolitik – Sitzbuchweg 12, 6900 Heidelberg-Ziegelhausen, Tel. (0 62 21) 80 03 65
Neumark, Fritz, Dr. rer. pol., Dr. h. c., Dr. h. c., Dr. h. c., Dr. h. c.
 – Wirtschaftliche Staatswissenschaften – Parkstift Hahnhof, Hahnhofstr. 15,
 7570 Baden-Baden, Tel. (0 72 21) 21 23 50 u. 21 20 18
Priebe, Hermann, Dr. agr. – Agrarwesen – Zeppelinallee 31, Tel. 77 50 01 Tel. 798-26 78

PROFESSOREN

Abb, Fritz, Dr. rer. pol. – Wirtschaftliche Staatswissenschaften – Tel. 798-28 18
 Schubertstr. 24, Tel. 74 55 01
Bartels, Hans G., Dr. rer. pol. Tel. 798-39 10
 – Betriebswirtschaftslehre, insbes. Unternehmensforschung –
 Am Haferpfad 6, 6233 Kelkheim
Biehl, Dieter, Dr. – Wirtschaftl. Staatswissenschaften –
 Goethestr. 13, 6240 Königstein
Czayka, Lothar, Dr. rer. pol. – Hochschuldidaktik der Wirtschaftswissenschaften – Tel. 798-38 69
 Herrzehntenweg 10, 6903 Neckargemünd-Dilsberg, Tel (0 62 23) 29 19
Eisen, Roland, Dr. – Volkswirtschaftslehre –
 Dr. Böttcher-Str. 12, 8000 München 60
Engels, Wolfram, Dr. rer. pol. – Beurlaubt – Tel. 798-21 41
 – Betriebswirtschaftslehre insbes. Bankbetriebslehre –
 Im Rosengarten 6, 6380 Bad Homburg, Tel. (0 61 72) 4 78 52
Fleischmann, Gerd, Dr. rer. pol. Tel. 798-22 88
 – Wirtschaftliche Staatswissenschaften, insbes. Verkehrswissenschaft –
 Königsteiner Str. 18c, 6242 Kronberg, Tel. (0 61 73) 7 99 65
Gäbler, Joachim, Dr. rer. pol. – Volkswirtschaftslehre – Tel. 798-35 08
 Breitscheidstr. 23, 6457 Maintal 1, Tel. (0 61 81) 49 23 05
Gehrig, Gerhard, Dr. rer. pol. – Ökonometrie – Tel. 798-26 74
 Rat-Jung-Str. 15, 8133 Feldafing, Tel. (0 81 57) 7 27
Grohmann, Heinz, Dr. rer. pol. – Statistik – Tel. 798-36 61
 Hauburgsteinweg 27, 6242 Kronberg 2, Tel. (0 61 73) 6 13 93
Gümbel, Rudolf, Dr. rer. pol. Tel. 798-23 77
 – Betriebswirtschaftslehre, insbes. Handelsbetriebslehre – Mertonstr. 17-25
Häuser, Karl, Dr. rer. pol. – Wirtschaftliche Staatswissenschaften, Tel. 798-22 97
 insbes. Finanzwissenschaft – Mertonstr. 17

- Hauser, Richard, Dr. oec. publ. – Sozialpolitik –** Tel. 798-29 61
 Hardtbergweg 13, 6240 Königstein, Tel. (0 61 74) 2 24 87
- Hochstädter, Dieter, Dr. rer. pol. – Statistik –** Tel. 798-37 55
 Heidweg 3, 6380 Bad Homburg, Tel. (0 61 72) 2 08 77
- Hujer, Reinhard, Dr. – Statistik u. Ökonometrie, Empir. Wirtschaftsforschung –** Tel. 798-81 15
 Mertonstr. 17
- Kaas, Nikolaus, Dr. rer. pol. – Betriebswirtschaftslehre, insb. Marketing –** Tel. 798-34 02
 Oberlindau 60, Tel. 72 20 98
- van Klaveren, Jan Jacob, Dr. rer. pol. – Wirtschafts- u. Sozialgeschichte –** Tel. 798-22 15
 Tilsiter Str. 12, 6233 Kelkheim, Tel. (0 61 92) 29 04
- Kolbeck, Rosemarie, Dr. rer. pol.** Tel. 798-36 98
 – Betriebswirtschaftslehre, insbes. betriebl. Finanzwirtschaft –
 Cimbernstr. 24, 6238 Hofheim, Tel. (0 61 92) 56 49
- Kosta, Heinrich, Georg, CSc/CSAV – Prag, Dr. rer. pol.** Tel. 798-36 59
 – Theorie u. Politik sozialistischer Wirtschaftssysteme –
 Franz-Rücker-Allee 5, Tel. 70 15 05
- Kreikebaum, Hartmut, Dr. rer. pol.** Tel. 798-24 86
 – Betriebswirtschaftslehre, insbes. Industriebetriebslehre – Mertonstr. 17
- Krupp, Hans-J., Dr. rer. pol. – Wirtschaftl. Staatswissenschaft, insbes.**
 Sozialpolitik – Beurlaubt – Musäusstr. 6, 1000 Berlin 33
- Laux, Helmut, Dr. rer. pol. – Betriebswirtschaftslehre, insbes.**
 Organisationstheorie – Mertonstr. 17
- Meißner, Werner, Dr. rer. pol. – Wirtschaftliche Staatswissenschaften,** Tel. 798-24 30
 insbes. Volkswirtschaftslehre – Schumannstr. 34a
- Mellwig, Winfried, Dr. rer. pol.** Tel. 798-21 25
 – Betriebswirtschaftslehre, insbes. betriebswirtschaftliche Steuerlehre –
 Mertonstr. 17
- Mitschke, Joachim, Dr. rer. pol.** Tel. 798-36 48
 – Volks- u. Betriebswirtschaftl. Rechnungswesen – Emil-Claar-Str. 9
- Moxter, Adolf, Dr. rer. pol. – Betriebswirtschaftslehre, insbes. Treuhandwesen –** Tel. 798-21 74
 Mertonstr. 17
- Müller, Gerriet, Dr. rer. pol. – Programmierung von EDV-Anlagen –** Tel. 798-24 24
 Feldbergstr 15, 6392 Neu-Anspach 1, Tel. (0 60 81) 86 98
- Müller, Wolfgang, Dr. rer. pol.** Tel. 798-38 91
 – Betriebswirtschaftslehre, insbes. Versicherungswirtschaft –
 Mertonstr. 17
- Niedereichholz, Joachim, Dr. rer. pol.** Tel. 798-25 92
 – Betriebswirtschaftslehre, insbes. betriebl. Informationswesen u. Datenverarbeitung –
 Mertonstr. 17-25
- Ohse, Dietrich, Dr.** Tel. 798-39 79
 – Betriebswirtschaftslehre, insbes. Quantitative Methoden –
 Starkenburger Ring 9, 6146 Alsbach - Hähnlein 1
- Ordelleide, Dieter, Dr. – Betriebswirtschaftslehre, insbes. Rechnungswesen u.** Tel. 798-24 42
 Kontrolle – Mertonstr. 17
- Riebel, Paul, Dr. oec. – Betriebswirtschaftslehre, insbes. Industrie- u.** Tel. 798-22 62
 Verkehrsbetriebslehre – Mertonstr. 17
- Ritter, Ulrich, Dr. rer. pol. – Hochschuldidaktik der Wirtschaftswissenschaften –** Tel. 798-38 13
 Guaitastr. 6, 6242 Kronberg, Tel. (0 61 73) 48 55
- Rommelfanger, Heinrich, Dr. rer. nat. – Mathematik f. Wirtschaftswissenschaftler –** Tel. 798-22 68
 Westpreußenstr. 3
- Rudolph, Bernd, Dr. rer. pol. – Betriebswirtschaftslehre – insbesondere** Tel. 798-35 40
 Kreditwirtschaft u. Finanzierung –
 Mauerfeldstr. 123, 6370 Oberursel 5, Tel. (0 61 71) 7 82 78
- Sautter, Hermann, Dr. rer. pol. – Volkswirtschaftslehre, insbes. Außen-** Tel. 798-35 43
 wirtschaftstheorie u. Ökonomie der Entwicklungsländer – Mertonstr. 17
- Schefold, Bertram, Dr. oec.** Tel. 798-33 24
 – Volkswirtschaftslehre, insbes. Wirtschaftstheorie – Hynspbergstr. 15
- Spahn, Paul Bernd, Dr. – Öffentl. Finanzen – Mertonstr. 17** Tel. 798-81 13

Fb 2

- Tietz, Reinhard**, Dr. rer. pol. – Volkswirtschaftslehre, insbes. Verhaltensforschg. –
Steinhausenstr. 23, Tel. 61 30 00 Tel. 798-25 03
- Wittmann, Waldemar**, Dr. rer. pol. Tel. 798-25 35
– Betriebswirtschaftslehre, insbes. Produktionstheorie u. -planung –
Mertonstr. 17
- Wurdack, Ernst**, Dr. phil. – Tel. 798-23 11
– Wirtschaftspädagogik, insbes. Didaktik der Wirtschaftswissenschaften –
Eichendorffring 127, 6300 Gießen, Tel. (06 41) 4 17 55

HOCHSCHULASSISTENTEN

- Caspari, Volker**, Dr. rer. pol. – Fritz-Schumacher-Weg 89
- Grimm, Ulrich**, Dr. – Schwalbenstr. 6, 6078 Neu Isenburg 2
- Liermann, Felix**, Dr. – Friedberger Landstr. 80
- Merz, Joachim**, Dr. rer. pol. – Brendelstr. 18, 6382 Friedrichsdorf-Seulberg

HONORARPROFESSOREN

- Bruns, Georg**, Dr. iur. – Börsen- u. Effektenwesen –
Altkönigstift, 6242 Kronberg 2
- Dornemann, Richard**, Dr. rer. pol., Dr. iur. – Betriebswirtschaftliche Steuerlehre –
Bergerstr. 279, Tel. 45 85 07
- Ebert, Kurt-H.**, Dr. iur., RA u. Notar, Privatdozent d. Univ. Zürich
– Genossenschaftswesen, Kooperation in Entwicklungsländern –
Am Hahnwald 14, 6272 Niedernhausen, Tel. (0 61 27) 24 91
- Fischer, Hans**, Dr. oec. – Betriebswirtschaftliche Marktforschung –
Oberhöchststädter Str. 2, 6242 Kronberg, Tel. 72 33 47
- Forster, Karl-H.**, Dr. rer. pol., WP u. StB, Vorstandsmitglied d. Treuarb. AG
– Wirtschaftsprüfung – Bockenheimer Anlage 15
- Hagemüller, Karl**, Dr. rer. pol. – Betriebswirtschaftslehre, insbes. Bankbetriebslehre –
Hardtbergweg 9, 6240 Königstein, Tel. (0 61 74) 30 03
- Hankel, Wilhelm**, Dr. rer. pol.
– Neuere Entwicklungen u. Institutionen d. nat. u. internat. Währungspolitik –
Mertonstr. 17, Dekanat Fb 2
- Hüttl, Adolf**, Dr. iur., Dr. oec., Vizepräsident der LZB in Hessen, Min. Rat a.D. Tel. 798-25 61
– Verwaltungslehre – Fallerslebenstr. 37, Tel. 25 61-3 14
- Köhler, Claus**, Dr. – Geldtheorie u. Währungspolitik – p. Adr. Dekanat Fb 2
- Köttelwesch, Cl.**, Dr. phil., Direktor i. R. der Stadt- u. Universitätsbibliothek
Senckenbergische Bibliothek – Bibliothekskunde –
Ben-Gurion-Ring 163
- Krahn, H.-Joachim**, Dr. rer. pol. – Die betriebl. Probleme der Kreditpolitik
der Geschäftsbanken – Bethmannstr. 7-9, Postfach 2966, Tel. 217-72 15
- von Nell-Breuning, Osswald**, Dr. theol., Dr. iur. h. c., Prof. an der Tel. 60 61-235
Phil.-Theol. Hochschule St. Georgen
– Philosoph. Grundlagen d. Wirtschaft – Offenbacher Landstr. 224
- Seuß, Wilhelm**, Dr. rer. pol. – Versicherungslehre – Tel. 798-31 69
Rudolf-Presber-Str. 9, Tel. 51 23 87
- Wanik, Otto**, Dr., Prof. – Weiskircherstr. 65, 6054 Rodgau

PRIVATDOZENTEN

- Fassing, Werner**, Dr. rer. pol. – Volkswirtschaftslehre –
Heddingsheimer Str. 11, 6234 Hattersheim 1
- Gebauer, Wolfgang**, Dr. rer. pol. – Volkswirtschaftslehre –
Weißdornweg 2, 6236 Eschborn, Tel. (0 61 73) 6 70 31
- Marcus, Paul**, Dr. rer. pol. – Volkswirtschaftslehre –
Thüringer Str. 17, 6231 Schwalbach

LEHRBEAUFTRAGTE

- Alpar, Pavel, Dr.** – Westendstr. 79
- Cramer, Jörg-E., Dr. oec. publ.** – Augusta-Allee 2, 6380 Bad Homburg
- Czermak, Rudolf, Dr. rer. pol., OSTDirektor** – Blütenstr. 27, 6200 Wiesbaden
- Dörfel, Hans-J., Dr. rer. pol.** – Mühlthalstr. 71B, 6100 Darmstadt-Eb., Tel. (0 61 51) 5 74 79
- Döring, Diether, Dr. rer. pol.** – Mertonstr. 30, Akad. d. Arbeit
- Ernst, Heinz, Dipl.-Kfm., Dipl.-Hdl.** – Berliner Str. 5, 6093 Flörsheim-Weilbach
- Fischer, Karl-H., Dr. rer. pol.** – Am grünen Weg 3, 4044 Kaarst 2
- Frank, Gernold, Dr. rer. pol.** – Bornfeldtstr. 1, 6382 Friedrichsdorf 2
- Freudenstein, Jörg, Forstoberrat** – Ölmühlweg 17, 6240 Königstein
- Hartle, Joachim, Dr.** – Coventystr. 32
- Hennies, Manfred, Dr. rer. pol.** – Gelber Weg 28, 6242 Kronberg 2
- Höhn, Günter- J., Dr. rer. pol.** – Hauptstr. 167, 6236 Eschborn
- Hölterling, Hasso, Dr. rer. pol.** – Carl-Schutz-Str. 15, 6070 Langen
- Huth, Helmut, Dr. rer. pol.** – Bergerstr. 165
- Jurkat, Werner, Rechtsanwalt u. Notar** – Martoffstr. 4
- Kellner, Joachim, Dipl.-Volksw.** – Freiherr-vom-Stein-Str. 13
- Knepel, Helmut, Dr. rer. pol.** – Jahnstr. 24, 6108 Weiterstadt 3
- Kuna, Walter, Dr.** – Tucholskystr. 9
- Lehmann, Klaus-D., Dipl.-Phys.** – Direktor der Stadt- u. Univ. Bibliothek/ Senckenberg. Bibliothek – Bockenheimer Landstr. 124. Tel. 798-24 61
- Nahm, Kurt, Ost.-Dir.** – Gerh.-Hauptmann-Ring 152
- Orosol, Gerhard, Dr., Prof.** – Kreuzgasse 6/14, A 1180 Wien
- Pelz, Waldemar, Dipl.-Vw.** – Im Hexenloch 7, 6368 Bad Vilbel
- Pohl, Manfred, Dr. phil.** – Goetheplatz 1-3
- Powell, David** – Friedrich-Ebert-Str. 32, 6231 Schwalbach
- Reinfeldt, Manfred, Dipl.-Volksw.** – In den Lichgärten 2, 6380 Bad Homburg
- Remsperger, Hermann, Dr.** – Feldbergstr. 11, 6093 Flörsheim-Wicker, Tel. (0 61 45) 21 63
- Reusch, Hans, Dipl.-Hdl., OSTDir.** – Jahnstr. 53, 6370 Oberursel 5
- Rolf, Gabriele, Dr. rer. pol.** – SFB 3, Mertonstr. 17
- Sauermann, Michael, Dr.** – Am Rabenstein 40, 6380 Bad Homburg
- Seibert, Otmar, Dr. oec.** – Zeppelinallee 31
- Streker-Seeborg, Irmtraud, Assoc. Prof., Ph. D.** – Dekanat Fb 2
- Sinzig, Werner, Dr.** – Daunhecker Str. 33, 6909 Walldorf
- Thomas, Klaus, Dipl.-Ing.** – Dreieichring 41, 6070 Langen
- Weber, Françoise** – Albanusstr. 36a, 6242 Kronberg
- Weber, Hans-J., Dr.** – Kantstr. 28, 5238 Hachenburg

WISSENSCHAFTLICHE BETRIEBSEINHEITEN**Institut für Konjunktur, Wachstum u. Verteilung**

Mertonstr. 17

Institut für Markt u. Plan

Schumannstr. 34a u. 60

Institut für Öffentliche Wirtschaft, Geld u. Währung

Mertonstr. 17

Institut für Entwicklung, Umwelt u. quantitative Wirtschaftsforschung

Mertonstr. 17, Kattenhofweg 101 u. Sophienstr. 56

Institut für Statistik u. Mathematik

Mertonstr. 17

Institut für Betriebswirtschaftslehre

Mertonstr. 17 u. Bockenheimer Landstr. 140

Institut für Wirtschaftsinformatik

Mertonstr. 17

TECHNISCHE BETRIEBSEINHEIT**Fachbereichsbibliothek Wirtschaftswissenschaften, Bauteil A des Hauptgebäudes**

Bibliotheksverwaltung

Tel. 798-22 16

Katalog

Tel. 798-32 61

Bibliotheklesesaal

Bibliotheksausleihe

Archivverwaltung

Archivlesesaal

Tel. 798-32 19

Tel. 798-32 19

Angeschlossen:**Institut für ländliche Strukturforchung**

Tel. 77 50 01

an der Johann Wolfgang Goethe-Universität, Zeppelinallee 31

Institut für Kapitalmarktforschung,

Tel. 798-26 69

Sophienstr. 56

FACHBEREICH 3: GESELLSCHAFTSWISSENSCHAFTEN

EMERITIERTE PROFESSOREN UND PROFESSOREN IM RUHESTAND

Becker, Egon, Dr. phil. – Soziologie der Erziehung –

Oberlindau 85, Tel. 72 34 52

Elias, Norbert, Dr. Dr. h. c. – c/o J. Goudsblom, J. J. Viottastraat 13, NL 1071 IM Amsterdam/
Niederlande**Löwenthal, Leo, Dr.**, 46 Domingo Avenue, Berkeley, Calif, 94705, USA**Roth, Friedrich, Dr. phil.** – Didaktik der Sozialkunde –

Leipziger Ring 279, 6054 Rodgau, Tel. (0 61 06) 2 16 02

Sandmann, Fritz, Dr. phil. – Didaktik der Sozialkunde – Jugenheimer Weg 5, 6090 Rüsselsheim,
Tel. (0 61 42) 3 16 30**Shell, Kurt, Dr. phil.** – Politische Bildung – Hans-Sachs-Str. 3a, Tel. 70 13 58

PROFESSOREN

Allerbeck, Klaus, Dr. – Soziologie m. d. Schwerpunkt Theorie u. Empirie

Tel. 798-26 48

gesamtgesellschaftl. Entwicklung unter Berücks. sozialstruktureller Analyse
entwickelter Industriegesellschaften –

Gelber Weg 2, 6242 Kronberg 2, Tel. (0 61 73) 6 17 93

Bosse, Hans, Dr., Dr. phil. – Sozialisationstheorie –

Tel. 798-36 15

Burgweg 5, 6900 Heidelberg, Tel. (0 62 21) 2 82 60

Brandt, Gerhard, Dr. phil. – Soziologie –

Tel. 798-20 56

Schumannstr. 44, Tel. 74 98 91

Brock, Lothar, Dr. – Internat. Politik – Brühlstr. 6, Tel. 57 07 42

Tel. 798-20 75

Buro, Andreas, Dr. rer. forest. – Politikwissenschaft

Tel. 798-33 60

m. Schwerpunkt Internat. Beziehungen –

Am Sonnenberg 42, 6394 Gräfenwiesbach 2, Tel. (0 60 86) 387.

Clemenz, Manfred, Dr. phil. – Soziologie der Erziehung –

Tel. 798-28 13

Vogelsbergstr. 44

Combe, Arno, Dr. phil. – Soziologie –

Tel. 798-25 45

Kirchhainer Str. 13, Tel. 51 55 74

Czempiel, Ernst-O., Dr. phil. – Wissenschaft von der Politik –

Tel. 798-28 78

Erfurter Str. 14, 3550 Marburg

Deppe, H.-U., Dr. med., Prof. d. Fb 19 – Med. Soziologie – Fb 19

Tel. 63 01-76 10

Esser, Josef, Dr. – Politologie (Planungs- u. Staatstheorie) –

Tel. 798-20 54

Broßstr. 5, Tel. 70 31 68

Fetscher, Iring, Dr. phil. – Wissenschaft von der Politik –

Tel. 798-28 81

Ganghofer Str. 20, Tel. 52 15 42

Glatzer, Wolfgang, Dr. phil. – Soziologie mit dem Schwerpunkt

Tel. 798-35 84

Analyse sozialstrukturellen u. kulturellen Wandels –

Im Rothkopf 8, 6370 Oberursel, Tel. (0 61 71) 2 13 43

- Greß, Franz, Dr. phil. – Politische Bildung –** Tel. 798-20 65
Liebigstr. 46, 6074 Rödermark
- Hirsch, Joachim, Dr. rer. pol. – Politische Bildung –** Tel. 798-20 39
Melemstr. 10, Tel. 59 47 83
- Hofmann, Gerhard, PH. D. (Purdue-Univ., West Lafayette, USA)** Tel. 798-31 97
– Methoden der Sozialforschung, Statistik –
Röderichstr. 8, Tel. 78 46 72
- Hondrich, Karl O., Dr. rer. pol. – Soziologie –** Tel. 798-20 50
Goethestr. 1, 6242 Kronberg, Tel. (0 61 73) 43 61
- Jahn, Egbert, Dr. phil. (Sonderurlaub 1. 4. 86 – 31. 3. 87)** Tel. 798-28 76
– Sozioökon. Strukturen, Institutionen u. Außenpolitik sozialistischer Staaten –
Gagernring 96, 6233 Kelkheim, Tel. (0 61 95) 6 42 34
- Kahsnitz, Dietmar, Dr. – Polytechnik / Arbeitslehre, Schwerp. Didaktik – s. Fb 21**
- Kellner, Hans-F. – Dr. phil. – Soziologie, Schwerpunkt Theoret. Soziologie –** Tel. 798-35 77
Krögerstr. 6, Tel. 29 24 29
- Kronenberg, Andreas, Dr. phil. Prof. des Fb 8 – s. Fb 8** Tel. 72 10 12
- Küchler, Manfred, Dr. rer. nat. (Sonderurlaub)** Tel. 798-20 72
– Statistische Methoden in den Sozialwissenschaften –
p. Adr. G. Hofmann, Röderichstr. 8
- Kuhn, Hans Wolfgang, Dr. phil. – Politische Bildung –** Tel. 798-20 61
Tanusstr. 40, 6070 Langen, Tel. (0 61 03) 2 43 98
- Lorenzer, Alfred, Dr. phil. – Soziologie/Sozialisationsstheorie –** Tel. 798-20 67
Kapellenstr. 4, 6238 Hofheim, Tel. (0 61 92) 81 17
- Mans, Dieter, Dr. phil. nat., Dr. phil. – Methoden der Sozialforschung –** Tel. 798-20 66
Kurfürstenstr. 47, Tel. 70 60 07
- Müller, Hermann, Dr. phil. – Soziologie –** Tel. 798-28 14
Leipziger Str. 26, 6451 Hainstadt, Tel. (0 61 82) 44 93
- Nicklas, Hans, Dr. rer. pol. – Politikwissenschaft –** Tel. 798-28 85
Heidenreichstr. 57, 6100 Darmstadt, Tel. (0 61 82) 4 76 68
- Nitzschke, Volker, Dr. phil. – Didaktik der Sozialkunde –** Tel. 798-22 73
Südring 93, 6500 Mainz-Bretzenheim
- Oevermann, Ulrich, Dr. phil. – Soziologie, unter bes. Berücks. der** Tel. 798-26 86
Sozialpsychologie – Krögerstr. 6, Tel. 29 57 08
- Ritsert, Jürgen, Dr. rer. pol. – Soziologie –** Tel. 798-28 25
Debusweg 7A, 6240 Königstein 2
- Schmidt, Lothar, Dr. iur., Dipl.-Volksw.** Tel. 798-20 64
– Politische Bildung mit bes. Berücksichtigung der Rechts- u. Wirtschaftskunde –
Hardtwaldallee 13, 6382 Friedrichsdorf 4, Tel. (0 61 72) 7 81 72
- Schumm, Wilhelm, Dr. rer. pol.** Tel. 798-20 55
– Soziologie, Industriesoziologie u. politische Soziologie –
Hochschildstr. 9
- Sigusch, Volkmar, Dr. med., Prof. des Fb 19 – Sexualwissenschaft – s. Fb 19** Tel. 63 01-76 14
- Sochatzy, Klaus, Dr. phil. – Soziologie der Erziehung –** Tel. 798-20 47
Wiesenu 50, Tel. 72 28 64
- Steinert, Heinz, Dr. phil. – Soziologie m. d. Schwerpunkt Sozialstrukturelle** Tel. 798-32 68
Bedingungen von Devianz u. sozialer Kontrolle – Unterlindau 77
- Vogel, Rudolf, Dr. phil. – Soziologie der Erziehung –** Tel. 798-28 12
Kolbenbergweg 2, 6370 Oberursel, Tel. (0 61 71) 5 17 48
- Wenzel, Ursula, Dr. phil. – Soziologie u. Sozialpsychologie –** Tel. 798-2475
Bettinastr. 48, Tel. 74 59 68

HOCHSCHULASSISTENTEN

- Hildenbrand, Bruno, Dr. – Werderstr. 3, 3550 Marburg**
- Jaschke, Hans G., Dr. – Niederhöchstädter Str. 16, 6374 Steinbach**
- Mohr, Wilma, Dr. rer. pol. – Metzstr. 6** Tel. 798-25 43
- Prokop, Ulrike, Dr. phil. – Textorstr. 52** Tel. 798-25 39
- Scheerer, Sebastian, Dr. – Kiesstr. 7, Tel. 77 38 33** Tel. 798-29 29

HONORARPROFESSOREN

von Friedeburg, Ludwig, Dr. phil. – Soziologie –
Senckenberganlage 26, Tel. 75 20 03

Stein, Erwin, Dr. iur., Bundesverfassungsrichter a.D; Staatsminister a.D.
– Politische Bildung, insbes. Verfassungsrecht –
Am Kirschenberg. 6, 6301 Fernwald 1, Tel. (06 41) 3 71 60

PRIVATDOZENTEN

Brede, Karola, Dr. phil. – Soziologie –
Paul-Kornfeld-Weg 67, Tel. 58 64 10

Cogoy, Mario, Dott. (Univ. Pisa) – Soziologie, Schwerpunkt
gesellschaftl. Produktion u. Reproduktion – Hammanstr. 4, Tel. 59 89 72

Diner, Dan, D., Dr. phil. – Politikwissenschaft mit dem Schwerpunkt Polit. Theorien –
Wolfsgangstr. 22a, Tel. 597 16 91

Dubiel, Helmut, Dr. phil. – Soziologie – Meckenheimer Allee 131, 5300 Bonn, Tel. (02 28) 65 94 24

Erdheim, Mario, Dr. phil. – Soziologie, Schwerpunkt Psychoanalyse u. Sozialpsychologie – Froh-
burgstr. 100, CH 8006 Zürich

Hack, Lothar, Dr. iur. pol. – Soziologie – Röderbergweg 40, Tel. 44 47 73

Lenhardt, Gero, Dr. phil. – Soziologie – Lentzallee 94,
MPI f. Bildungsforschung, 1000 Berlin 33

Maus, Ingeborg, Dr. phil. – Politikwissenschaft, Schwerpunkt Verfassungstheorie
und Rechtssoziologie – Parkstr. 5, Tel. 55 77 60

Menzel, Ulrich, Dr. phil. – Politikwissenschaft – Weberstr. 73, Tel. 5 97 16 56

Meulemann, Heiner, Dr. phil. – Soziologie – Unkeler Str. 17, 5000 Köln 41

Miller, Max, Dr. phil. – Soziologie – Großglocknerstr. 5 / Söcking, 8130 Starnberg

Pilgram, Arno, Dr. phil. – Soziologie, Schwerpunkt Kriminal- u. Rechtssoziologie –
Museumsstr. 12, Justizpalast, Kriminalsoziolog. Inst., A 1016 Wien

Preyer, Gerhard, Dr. phil. – Soziologie – Stephan-Heise-Str. 56, Tel. 76 94 61

Reinicke, Helmut, Dr. – Soziologie – Gräfstr. 43, Tel. 77 19 86

Schmiede, Rudi, Dr. phil. – Soziologie – Alt Seckbach 1, Tel. 47 28 75

Sorge, Arndt, Dr. sc. pol. – Soziologie – Hohenstaufenstr. 35, 1000 Berlin 30

Vogt, Irmgard, Dr. – Soziologie, Schwerpunkt Sozialpsychologie –
Am Schloß 1, 4815 Schloß-Holte-Stukenbrock

von Werlhof, Claudia, Dr. rer. pol. – Politologie – Brandenburger Str. 27, 4800 Bielefeld 1,
Tel. (05 21) 17 85 49

OBERSTUDIENRÄTE IM HOCHSCHULDIENTST

Blank, Joachim, OStR – Politische Bildung – Tel. 798-24 97
Schönbornring 30, 6078 Neu-Isenburg 2, Tel. (0 61 02) 5 23 12

Brakemeier, Heinz, OStR – Politikwissenschaft – Tel. 798-36 25
Am Eschbachtal 50, 6000 Frankfurt 56, Tel. (45 09) 4 20 00

LEHRBEAUFTRAGTE

Balsler, Frolinde, Dr. – Oberlindau 19

Becker, Johannes M. – Sandweg 54, 3550 Marburg

Behrens, Diethard – Wielandstr. 39

Behrens, Johann, Dipl.-Soz. – Lichtensteinstr. 4 Tel. 798-36 46

Beier, Christel, Dr. phil. – Oberweg 42

Born, Jürgen, Dipl.-Soz. – J. Heymanstr. 4

Brentel, Helmut – Sömmeringstr. 17

Brock, Ditmar, Dr. – Saarstr. 7, 8000 München 40

Busch, Hans-J., Dipl.-Soz. – Eichendorffstr. 26, 6238 Hofheim

Demirovič, Alex, Dr. phil. – Jungstr. 13

Diallo, Tirmiziou, Dr. phil. – Steinhausenstr. 13

Dill, Günter, Dr. – Weikertsblochstr. 61, 6050 Offenbach

- Döpp-Flügel**, Hans-J. – Hermannstr. 4
Dozekal, Egbert, Dr. – Schottener Str. 11
Erd, Rainer, Dr. – Basaltstr. 25
Evers, Adalbert, Dr. rer. pol. – Krongasse 17/11, A 1050 Wien
Geisthardt, Christiane – Fichtestr. 9, 6272 Niedernhausen
Görllich, Bernard – Wiesbadener Str. 2, 6239 Kriftel
Grünberger, Hans, Dr. – Fichardstr. 34
Hafner, Kornelia – Wielandstr. 39
Hansen, Brigitte, Dr. – Friedrichstr. 5
Hartig, Matthias, Dr. phil., Prof. – Warburger Str. 100, 4790 Paderborn Tel. 798-37 87
Hegemann, Carl-G., Dr. phil. – Kronberger Str. 28
Heider, Frank, Dipl.-Volksw. – Unterweg 24, Tel. 55 61 30 Tel. 798-25 23
Hoag, Wendy, Dr. – Gelber Weg 24, 6242 Kronberg 2
Holder, Joachim, Dr. med. – Savignystr. 75
Honegger, Claudia, Dr. – Kettenhofweg 46
Hsieh, Chiao Chiao, Dr. – Oppenheimer Landstr. 12
Issa, Abdelmoneim, Dr. – Eschersheimer Landstr. 89
Kaib, Wilfried, Dipl.-Soz. – Grenzstr. 99, 6050 Offenbach
Kempen, Otto E., Dr. iur. – Höllbergstr. 30 Tel. 798-25 21
Kocuba, Hermann, Dr. phil. – Wielandstr. 30
König, Hans-D., Dr. – Am Brunnen 36a, 4630 Bochum Tel. 798-37 91
Kontos, Silvia, Dr. phil. – Eschersheimer Landstr. 99
Kramer, Helgard, Dr. – Corneliusstr. 24
Kress, Karlheinz – Am Schnittelberg 8, 6232 Bad Soden, Tel. (0 61 96) 6 12 57
Kubbig, Bernd, Dr. – Wilhelminenstr. 6, 6200 Wiesbaden
Lay, Conrad, Dr. phil. – Sophienstr. 95
Lißmann, Hans-J., Dr. – Friedrich-Ebert-Str. 4, 6451 Neuberg 1
Müller, Charlotte, Päd. Mitarb. – Seehofstr. 9
Münkler, Herfried, Dr. phil. – Mainzer Torweg 2, 6360 Friedberg
Nikolai, Klaus-G., Dipl.-Soz. – Konstanzer Str. 55
Otto, Bernd, Dr. rer. pol. – Taunusblick 24, 6246 Glashütten
Prewo, Rainer, Dr., Prof. – Humboldtstr. 1
Prigge, Walter, Dipl.-Soz. – Oberweg 44
Rappl, Jörg, Dr. – Lahnstr. 16, 6200 Wiesbaden
Resch, Hanna, Dipl.-Soz. – Feuerbachstr. 7
Sahle, Rita – Hermannstr. 9
Santoro Saavedra, Italo – Peterstr. 16, 6078 Neu-Isenburg 2 Tel. 798-25 89
Schibel, Karl L. – p. Adr. Dekanat Fb 3
Schlotter, Peter, Dr. – Eppsteiner Str. 5
Schöneberg, Ulrike – Rohmerplatz 21
Schönekeäs, Klaus, M. A. – Kaiserstr. 39
Schrödter, Wolfgang, Dr. phil. – Am Königsberg 2, 6235 Eppstein 3
Stracke, Elmar, Dipl.-Soz. – Friedrich-Ebert-Str. 4, 6451 Neuberg 1 Tel. 798-25 46
Tiedtke, Jutta, Dr. – Böhmer Str. 39 Tel. 798-24 74
Tiemann, Rainer, Dr., Akad. Rat – p. Adr. WBE V, Fb 3
Vetter, Hans-R., Dr. rer. pol. – Elektrastr. 52, 8000 München 81
Vollmer, Randolph, Dipl.-Soz. – Hochstr. 56 Tel. 798-20 03
Wirth, Bernhard, Dipl.-Soz. – Julius-Heyman-Str. 4

PÄDAGOGISCHE MITARBEITERIN**Müller**, Charlotte – Seehofstr. 9

Tel. 798-36 85

WISSENSCHAFTLICHE BETRIEBSEINHEITEN**Produktion/Sozialstruktur**, Senckenberganlage 15

Geschäftszimmer: – Büchner Tel. 798-24 73 – Kapur Tel. 798-37 93 – Krippgans Tel. 798-24 94 – Mantel Tel. 798-20 41 – Müller Tel. 798-25 42 – Ojansivu Tel. 798-35 70

Sozialisation/Sozialpsychologie, Senckenberganlage 15

Geschäftszimmer: – Boecker/Busche Tel. 798-37 87 – Löw Tel. 798-22 96 – Meßer Tel. 798-20 40 – Scheu Tel. 798-20 77 – Schwarz Tel. 798-20 42

Institutionen u. soziale Bewegungen, Senckenberganlage 15

Geschäftszimmer: – Eichner Tel. 798-23 00 – Ellert/Würges Tel. 798-24 95 – Prüfer Tel. 798-20 49 – Schmidt/Stein Tel. 798-20 45 –

Internationale Beziehungen, Senckenberganlage 15

Geschäftszimmer: – Bauer, Tel. 798-28 77, – Lasarzig, Tel. 798-26 67

Methodologie, Senckenberganlage 15

Geschäftszimmer: – Rose Tel. 798-25 44 – Schiemann Tel. 798-36 14 – Zweifler Tel. 798-25 46

Didaktik der Sozialwissenschaften, Senckenberganlage 15

Geschäftszimmer: – Schumann, Tel. 798-25 89

Angeschlossen:

Institut für Sozialforschung, Senckenberganlage 26

Tel. 798-30 97

FACHBEREICH 4: ERZIEHUNGSWISSENSCHAFTEN

EMERITIERTE UND PENSIONIERTE PROFESSOREN

Jablonsky-Jouhy, Ernest, Dr. phil. – Sozialpädagogik –

Tel. 798-34 37

Buchenweg 14, 6232 Bad Soden 2, Tel. (0 61 96) 2 21 01

Kosse, Wilhelm, Dr. phil. – Sonder- und Heilpädagogik unter bes. Berücks. der Didaktik der geistig Behinderten –

Am Taubertsberg 2, 6500 Mainz, Tel. (0 61 31) 38 18 08

Rang, Martin, Dr. phil. – Pädagogik –

Hardtbergweg 15, 6240 Königstein, Tel. (0 61 74) 38 31

Schwartz, Erwin, Dr. phil. h. c. – Didaktik der Grundschule –

Lindenberweg 9, 6370 Oberursel 4, Tel. (0 61 72) 3 57 83

Warwel, Kurt – Didaktik der Grundschule – Bruchwiesenstr. 21, 6370 Oberursel, Tel. (0 61 71) 48 50

PROFESSOREN

Beck-Schlegel, Gertrud, Dr. phil.

Tel. 798-37 14

– Grundschuldidaktik, Didaktik der Elementar- u. Primarstufe – Schwanheimer Str. 89, Tel. 67 30 92

Becker, Egon, Dr. rer. nat. – Erziehungswissenschaften –

Tel. 798-38 10

Hauburgsteinweg 39, 6242 Kronberg 2, Tel. (0 61 73) 6 39 29

Becker, Helmut, Dr. phil. – Pädagogik –

Tel. 798-20 88

Sophienstr. 140, Tel. 77 97 72

Bethke, Hilburg, Dr. rer. nat. – Erziehungs- u. Bildungswesen –

Tel. 798-37 32

Oberweg 4, Tel. 55 81 79

Böhme, Günther, Dr. phil. – Bildungs- u. Schulgeschichte –

Tel. 798-28 35

Idsteiner Str. 26, 6200 Wiesbaden, Tel. (0 61 21) 52 58 30

Brakemeier-Lisop, Ingrid, Dr. rer. pol. – Wirtschaftspädagogik –

Tel. 798-33 94

Am Eschbachtal 50, 6000 Ffm.-Harheim, Tel. (45 09) 4 20 00

Deppo, Helga, Dr. phil. – Sonderpädagogik –

Tel. 798-37 03

Senckenberganlage 15

Dias, Patrick V., Dr. phil., Dr. theol. – Pädagogik

Tel. 798-26 80

in der Dritten Welt – Terracina-Weg 20, 6380 Bad Homburg

24 27

Diederich, Jürgen, Dr. phil. – Schulpädagogik –

Tel. 798-24 29

Kapellenweg 23, 3571 Amöneburg 2, Tel. (0 64 29) 303

20 86

Eckel, Karl, Dr. phil. – Schulpädagogik der Sekundarstufe –

Tel. 77 10 47

Am Pfarrain 14, 6472 Altenstadt

- Grossmann, Wilma, Dr. phil.** – Sozialpädagogik u.
Erwachsenenbildung – Schmiedebergerstr. 7, 6242 Kronberg, Tel. (0 61 73) 12 21
Tel. 798-28 36
- Haarmann, Dieter, Dr. phil.** – Didaktik der Grundschule –
Severusstr. 60, Tel. 57 24 42
Tel. 798-37 11
- Harney, Klaus, Dr.** – Erwachsenenbildung u. berufl. Bildung – Feldbergstr. 42
Tel. 798-22 11
- Hess, Henner, Dr.** – Sozialpädagogik –
Feldbergstr. 42
Tel. 798-28 37
- Horn, Hans, Dr. phil.** – Didaktik der Grundschule –
Nidderring 20, 6368 Bad Vilbel 5, Tel. (45 09) 3 28 44
Tel. 798-37 07
- Iben, Gerhard, Dr. phil.** – Heil- u. Sonderpädagogik unter bes.
Berücksichtigung der Didaktik der Lernbehinderten –
Eichberg 14, 6351 Bad Nauheim-Wisselsheim, Tel. (0 60 32) 8 28 81
Tel. 798-38 27
- Jacobs, Kurt, Dr. phil.** – Sonder- u. Heilpädagogik,
mit dem Schwerpunkt Berufspädagogik der Behinderten u. Dissozialen –
Katzenlückstr. 39, 6239 Hofheim-Langenhain, Tel. (0 61 92) 54 55
Tel. 798-20 97
- Kallert, Heide, Dr. phil.** – Sozialpädagogik –
Schöne Aussicht 53, 6236 Eschborn, Tel. (0 61 73) 6 36 87
Tel. 798-28 33
- Kratzsch, Siegbert, Dr.** – Sonderpädagogik mit bes. Berücks. der Sonderpädagogischen
Psychologie – Webershäuser Str. 196, 3550 Marburg 22
Tel. 798-20 96
- Krenzer, Richard, Dr. phil.** – Allgemeine Erziehungswissenschaft –
Sudetenstr. 15, 6054 Rodgau 3, Tel. (0 61 06) 25 58
Tel. 798-28 34
- Leber, Aloys, Dr. phil.** – Heilpädagogische Psychologie
unter bes. Berücksichtigung therapeutischer Verfahren –
Am Forum 36, Tel. 57 18 81
Tel. 798-20 95
- Lingelbach, Karl, Dr. phil.** – Pädagogik –
An den Brunnenröhren 11, 3550 Marburg
Tel. 798-25 06
- Meier, Richard** – Didaktik der Grundschule –
Rodauer Str. 24, 6144 Zwingenberg, Tel. (0 62 51) 7 20 58
Tel. 798-33 97
- Nyssen, Friedhelm, Dr. phil.** – Schulpädagogik –
Böhmerstr. 60, Tel. 55 43 64
Tel. 798-20 90
- Pommerin, Gabriele, Dr. phil.** – Erziehungswissenschaften, Schwerpunkt
Ausländerpädagogik – Senckenberganlage 15
Tel. 798-37 15
- Radigk, Werner, Dr. phil.** – Heilpädagogik mit dem Schwerpunkt
Didaktik der Lernbehinderten – Alt Sossenheim 1-3, Tel. 34 62 05
Tel. 798-36 53
- Reiser, Helmut, Dr. phil.** – Didaktik der Lern- u. Verhaltensgestörten –
Dörnigheimer Weg 34, 6457 Maintal 2, Tel. (45 00) 6 47 81
Tel. 798-37 02
- Rumpf, Horst, Dr. phil.** – Allgemeine Didaktik mit dem Schwerpunkt
Unterrichtsforschung u. Qualifikationsforschung –
Ostpreußenstr. 12, 6100 Darmstadt-Eberstadt, Tel. (0 61 51) 5 22 89
Tel. 798-22 69
- Schriewer, Jürgen, Dr. phil.** – Vergleichende Erziehungswissenschaft –
Moselstr. 30a, 6393 Wehrheim, Tel. (0 60 81) 93 10
Tel. 798-37 35
- Tenorth, Heinz-Elmar, Dr. phil.** – Wissenschaftstheorie u. Methodologie der
Erziehungswissenschaft –
Auf dem Hansenberg 22, 6472 Altenstadt-Lindheim, Tel. (0 60 47) 48 35
Tel. 798-39 30
- Zander, Hartwig, Dr. phil.** – Pädagogik/Sozialpädagogik –
Fürstenberger Str. 175, Tel. 55 74 20
Tel. 798-32 12
- Zenz, Gisela, Dr. iur.** – Sozialpädagogik –
Schumannstr. 55, Tel. 75 27 40
Tel. 798-31 02

HOCHSCHULASSISTENTEN

- Hörster, Reinhard, Dr.** – Oranienstr. 29
- Rödler, Peter, Dr.** – Reuterweg 69
- Spiczok von Prondcynsky, Andreas-Ch., Dr.** – Taunusstr. 72, 6050 Offenbach

HONORARPROFESSOREN

- Fabian, Walter, Dr. phil.** – Didaktik der Erwachsenenbildung –
Wiener Platz 2, 5000 Köln-Mülheim, Tel. (02 21) 61 66 88

Kadelbach, Gerd, Dr. phil. – Schule u. Massenkommunikationsmittel –
 Leiter der Hauptabteilung Bildung u. Erziehung beim Hessischen Rundfunk
 Neuhaußstr. 23, Tel. 59 33 34

Karsten, Anita, Dr. phil. – Gerontologie –
 Gutleutstr. 321, Tel. 23 18 18

Tel. 798-37 31

Oehler, Christoph, Dr. phil. – Bildungsökonomie, Bildungsplanung u. Strukturfragen der Hochschule –
 Goethestr. 12, 6234 Hattersheim, Tel. (0 61 90) 48 66

Scheid, Paul, Dr. phil. – Didaktik der Eingangsstufe m. Übungen
 im Gebrauch von Montessori-Material u. mit Unterrichtsversuchen –
 Fellnerstr. 1, Tel. 55 36 52

PRIVATDOZENTEN

Brunkhorst, Hauke, Dr. – Erziehungswissenschaft –
 Jahnstr. 19, Tel. 59 73 071

Dudek, Peter, Dr. – Erziehungswissenschaft – Ziegelstr. 3, 6463 Freigericht 1

Trescher, Hans-G., Dr. – Erziehungswissenschaft – Georg-Speyer-Str. 10

LEHRBEAUFTRAGTE

Abé, Ilse, Dr. – Leerbachstr. 71

Apitzsch, Ursula, Dr. phil. – Kleine Höllbergstr. 3

Appel, Christa – Morgensternstr. 38

Bastkowski, Friedrun, Dipl.-Soz. – Nordendstr. 20

Bayer, Mechthild, Dr. phil. – Am Wingert 21, 6309 Rockenberg 2

Beneke, Eckhard, Dr. Akad.-Rat – Steinbacher Hohl 11

Tel. 798-37 34

Bergmann, Herbert, Dr. – Hauptstr. 133, 6900 Heidelberg

Bier-Fleitner, Claudia, Dr. phil. – Gerhard-Hauptmann-Ring 15

Boos, Günter, StR – Feuerbachstr. 38

Bourgeon, Michael, Dipl.-Päd. – Kauthstr. 11, 6203 Hochheim

Brähler, Rainer, Dr. phil. – Ulmenstr. 13, Tel. 72 53 33

Brandecker, Ferdinand, Dipl.-Päd. – Umlandstr. 38, Tel. 44 09 83

Tel. 798-28 33

Büttner, Christian, Dipl.-Psych. – Sömmeringstr. 29

Chassé, Karl A., Dipl.-Päd. – Kettenhofweg 85

Christ-Bode, Ute, Dr. phil. – Falkensteinerstr. 27

Cleary Zambon, Patricio – Julius-Leber-Weg 9, 6230 Ffm.-Sossenheim

Cornel, Martin, StR – Große Spillingsgasse 10

Daoud-Harms, Mounira, Dipl.-Soz. – Georg-Speyer-Str. 10

Dietl, Manfred, Dipl.-Päd. – Stegstr. 42

Diller, Gottfried, Dipl.-Päd. – Köpperner Str. 16, 6361 Niddatal 3

Döbrich, Peter, Dipl.-Päd. – Hermannstr. 4, Tel. 59 72 795

Dybowski-Johannson, Gisela, Dr. – Rennbahnstr. 22

Eggert, Annelinde, Dipl.-Päd. – Oeder Weg 153

Elbert, Johannes, Dipl.-Päd. – Weberstr. 25

Enders-Drägässer, Uta, Dr. rer. soc. – Oeder Weg 12

Erichson, Christa, Pädagogische Mitarbeiterin –

Bruchwiesenstr. 21, 6370 Oberursel, Tel. (0 61 71) 5 27 14

Feldmann, Günter, Dipl.-Psych. – Liebigstr. 8

Fiedler, Ulrich, Dr. phil., Prof. – Lorsbachstr. 10, 6370 Oberursel, Tel. (0 61 71) 2 23 01

Finger-Trescher, Urte, Dr. – Georg-Speyer-Str. 10

Fischer, Arthur, Dipl.-Psych. – Freiligrathstr. 45, Tel. 44 90 96

Fricke, Eckehard – Kunnengasse 6, 6540 Simmern

Friedrich-Barthel, Marita, Päd. Mitarb. – Gartenstr. 11

Führ, Christoph, Dr. – Schloßstr. 29

Grubmüller, Josef, Dipl.-Päd. – Sömmeringstr. 13

Harting, Norbert – Falkstr. 45

Heun, Hans-D., Dr. Prof. – Isenburgstr. 8, 6250 Limburg

Hofer, Carl-H., Dr. phil. – Haßlocher Str. 169, 6090 Rüsselsheim

- Huisinga, Richard, Dr.** – Jahnstr. 33, 6370 Oberursel 5
Jehle, Peter, Dr. – Ziegelhütte 28, 6242 Kronberg
Johannsmeier, Rolf, Dipl.-Päd. – Spohrstr. 60
Jung, Werner, Dr. – Gagernstr. 12
Kaltschnee, Günther – Gerhard-Hauptmann-Ring 370, Tel. 57 19 44
Kauffeld, Leo, Dr. – Raimundstr. 119
Kemler, Herbert, Dipl.-Päd. – Roßdorfer Str. 15
Klein-Schaumburg, Edwin, Dipl.-Soz. – Reichenbachweg 26, 6240 Königstein 2
Klose, Christiana, Dipl.-Päd. – Eckenheimer Landstr. 73 (bei Koch)
Kluge, Thomas, Dr. – Rotlintstr. 42
Knödler-Bunte, Doris, Dipl.-Päd. – Robert-Mayer-Str. 55
Krebs, Barbara, Dr. – Lersnerstr. 14
Kreie, Gisela, Dipl.-Päd. – Reuterweg 80
Kreß, Karl-H., Dipl.-Päd. – Gagernstr. 6
Kretschmer, Christian, Dipl.-Päd. – Grünwiesenweg 15, 6370 Oberursel 4
Kron, Maria, Dipl.-Psych. – Schumannstr. 45
Kuda, Eva – Brückenstr. 52
Küper, Wolfgang, Dr. – Rudolf-Dietz-Weg 13, 6231 Schwalbach
Langendorf, Erich – Kronberger Str. 9, 6240 Königstein 2
Laufer, Peter, Dipl.-Päd. – Dotzheimer Str. 76, 6200 Wiesbaden
Lißmann, Hans-J., Dr., Akad. Oberrat – Friedrich-Ebert-Str. 4, 6451 Neuberg 1
von Loh, Sigrun, Dr. med. – Mittelgasse 23, 6501 Ober-Olm
Malsch, Oskar – Höhenstr. 51, 6208 Bad Schwalbach 5
Markert, Werner, Dr. phil. – Richard-Strauß-Str. 4, 1000 Berlin 33
Mehlig, Rudolf, Dr., Akad. Direktor – Am Hain 18, 6470 Büdingen
Mehmel, Ulrike – Staufenstr. 29
Mitter, Wolfgang, Dr. phil., Prof. am Deutschen Inst. für Internat. Päd. Forschg. – Tel. 77 10 47
 Im Rosengärtchen 43, 6370 Oberursel
Müller, Manfred – Oberweg 31 Tel. 798-37 36
Müller, Matthias, Dr. – Frankfurter-Str. 6, 6234 Hattersheim
Naegele, Ingrid, Dipl.-Päd. – Rotdornweg 50, 6057 Dietzenbach
Petzold, Hans J. – Unterer Fauler Pelz 6, 6900 Heidelberg Tel. 798-20 80
Prengel, Annedore, Dr. – Schloßstr. 17
Ramm, Ekkehard – K.-Adenauer-Str. 26, 6050 Offenbach
Reichardt, Dietrich – Ganghoferstr. 24
Rüb, Otto, Dr. phil. – Stuhlbergstr. 8, 6242 Kronberg
Ruppert, Wolfgang – Feuerbachstr. 16
Scheinhardt, Saliha, Dipl.-Päd. – Am Meßplatz 8, 6728 Germersheim
Schiller, Sibylle – Hebelstr. 23
Schlegel, Wolf, Dr. phil. – Bockenheimer Landstr. 99, Tel. 75 16 14 Tel. 798-35 06
Schleuning, Eva-Maria – Gustav-Freitag-Str. 42
Schmid, Pia, Dr. – Julius-Heymann-Str. 1
Schmidt, Ulrich, StR – Böhmerstr. 15
Schön, Helga, Dipl.-Päd. – Oberlindau 83
Schüller, Birgit – Treburerstr. 12, 6082 Waldfelden 2
Schumm-Garling, Ursula, Dr., Prof. – Oberlindau 108
Schürings, Hildegard, Dipl.-Päd. – Sandweg 29
Schübler, Roland, Dr. phil. – Sudetenstr. 15, 6054 Rodgau 3 Tel. 798-32 64
Schweicher, Reinhard – Textorstr. 16H
Simon-Hohm, Hildegard, Dr. phil. – Hamburger Allee 37
Spahn, Bernd, Dr. – Weberstr. 87
Steiner, Grete – Taunusring 38, 6050 Offenbach
Stickelmann, Bernd, Dipl.-Soz. – Taunusstr. 87, 6200 Wiesbaden
Strathmann, Alfons, Dipl.-Päd. – Im Vogelsang 2, 6400 Fulda, OT Dietershan, Tel. (06 61) 6 37 79
Suhren, Renke, OStR – Igelstr. 6, 6201 Hofheim-Wallau
Teuter, Leo – Metzstr. 6
von Vieregge, Henning – Hattsteiner Str. 19
Vieser, Günther, Dipl.-Päd. – Bremenweg 6, 6273 Waldems-Reichenbach

Vogt-Haspel, Christiane, Dipl.-Päd. – Markgrafenstr. 4
Wagner, Johann – Uhlandstr. 13
Weber, Johannes, Chr. – Postfach 22, 6474 Ortenberg 1
Weick, Edgar – Wachenheimer Str. 7; 6237 Liederbach 1, Tel. 31 52 64
Weis-Wruck, Gertrude, Dip.-Päd. – Schöne Aussicht 3, 6050 Offenbach
Weishaupt, Horst, Dipl.-Päd. – Ravensteinstr. 10
Werth, Wolfgang – Textorstr. 99
Werthmüller, Heinrich – Asylstr. 50, CH 8708 Männedorf am Zürichsee
Wirtz, Heribert, StR – Rückertstr. 3, 6052 Mühlheim
Ziller, Hannes, Dr. – Blumenstr. 7, 6078 Neu-Isenburg
Zitzlaff, Wienke – Grabenstr. 14, 6301 Staufenberg
Zografou, Andreas, Dr. – Konrad-Adenauer-Str. 30, 6050 Offenbach

PÄDAGOGISCHE MITARBEITER

Bruske, Wolfgang – Georg-Speyer-Str. 67, Tel. 77 44 20 Tel. 798-28 38
Erichson, Christa – Bruchwiesenstr. 21, 6370 Oberursel, Tel. (0 61 71) 5 27 14 Tel. 798-37 12
Friedrich-Barthel, Marita – Gartenstr. 11
Gollenbeck, Bernd – Feldbergstr. 42
Hausmann, Joachim – Spelzengasse 29, 6457 Maintal 2
Müller, Hans-Peter – Maximilianstr. 5
Strunck, Hans-J., Dr. – Riedstr. 17, 6360 Friedberg
Wild, Wolfgang, StR – Kleiststr. 10, 6100 Darmstadt 12

WISSENSCHAFTLICHE BETRIEBSEINHEITEN

Institut für Allgemeine Erziehungswissenschaft Tel. 798-35 36
Feldbergstr. 42
Geschäftsführender Direktor: Prof. R. Krenzer
Institut für Schulpädagogik u. Didaktik der Elementar- u. Primarstufe Tel. 798-36 50
Senckenberganlage 15
Geschäftsführende Direktorin: Prof. Dr. H. Horn
**Institut für Schulpädagogik der Sekundarstufe einschließlich des
berufsbildenden Schulwesens** Tel. 798-22 10
Senckenberganlage 15
Geschäftsführender Direktor: Prof. Dr. W. Rumpf
Wirtschaftspädagogik Tel. 798-33 93
Institut für Sonder- u. Heilpädagogik Tel. 798-21 17
Senckenberganlage 15 Tel. 798-37 02
Geschäftsführender Direktor: Prof. Dr. H. Reiser 20 98
Institut für Sozialpädagogik u. Erwachsenenbildung Tel. 798-35 37
Feldbergstr. 42
Geschäftsführender Direktor: Prof. Dr. K. Harney

FACHBEREICH 5: PSYCHOLOGIE

EMERITIERTER PROFESSOREN

Argelander, Hermann, Dr. med. – Psychoanalyse –
Brüder-Grimm-Str. 4, 6236 Eschborn, Tel. (0 61 96) 4 11 31
Herrig, Gerhard, Dr. rer. nat. – Pädagogische Psychologie –
Wolfsgangstr. 43, Tel. 59 66 33
Küppers, Waltraut, Dr. phil. – Pädagogische Psychologie –
Weidlingstr. 5, 3500 Kassel, Tel. (05 61) 3 66 15
Rausch, Edwin, Dr. phil. nat. – Psychologie –
An der Heide 31, 6370 Oberursel, Tel. (0 61 71) 5 41 43

PROFESSOREN

- Bauer, Werner, Dr. phil.** Tel. 798-29 05
– Allgemeine Psychologie, insbes. Lernen u. Motivation –
Sickingenstr. 37, 7800 Freiburg i.Br., Tel. (07 61) 6 74 53
- Burkardt, Friedhelm, Dr. rer. nat.** Tel. 798-29 63
– Angewandte Psychologie, insbes. Arbeits- u. Betriebspsychologie –
Gneisenastr. 97, 4330 Mülheim-Heissen, Tel. (02 08) 49 04 08
- Degenhardt, Annette, Dr. phil.** – Psychologische Diagnostik – Tel. 798-37 25
Gustav-Freytag-Str. 23, 6200 Wiesbaden, Tel. (0 61 21) 30 34 11
- Deusinger, Ingrid, Dr. phil.** – Psychologie – Tel. 798-37 27
Klarastr. 7, Tel. 51 58 39
- Giesen, Heinrich, Dr. rer. nat.** – Pädagogische Psychologie – Tel. 798-20 29
Biedenkopferweg 71, Tel. 78 57 65
- Kutter, Peter, Dr. med.** – Psychoanalyse – Tel. 798-37 18
Oppenheimer Landstr. 4, Tel. 62 39 71
- Lauterbach, Wolf, Ph. D.** – Klin. Psychologie – Tel. 798-28 48
Konrad-Adenauer-Str. 92, 6050 Offenbach
- Matthaei, Friedrich K., Dr. phil.** – Pädagogische Psychologie – Tel. 798-25 80
Kiesstr. 9, Tel. 70 31 85
- Moosbrugger, Helfried, Dr. phil.** – Psychol. Methodentechnik (einschl. Statistik) – Tel. 798-31 53
Eichenheide 32, 6242 Kronberg, Tel. (0 61 73) 15 42
- Oestreich, Gisela, Dr. phil.** – Pädagogische Psychologie – Tel. 798-25 78
Hubertushöhe 9, 6232 Bad Soden-Neuenhain, Tel. (0 61 96) 2 10 84
- Pfeiffer, Horst, Dr. phil.** – Pädagogische Psychologie – Tel. 798-20 27
Tannenweg 49, 6301 Großen-Linden-Forst, Tel. (0 64 03) 6 27 55
- Preiser, Siegfried, Dr. phil.** – Pädagogische Psychologie – Tel. 798-20 31
Kurt-Schumacher-Str. 1, 6361 Niddatal 2, Tel. 0 60 34) 39 71
- Sarris, Viktor, Dr. phil.** – Psychologie, insbes. Allgemeine Psychologie – Tel. 798-29 06
Mertonstr. 17
- Schwanenberg, Enno, Dr. phil.** – Sozialpsychologie – Tel. 798-37 21
Goethestr. 39, 6242 Kronberg
- Sennwald, Helmut, Dr. päd.** – Pädagogische Psychologie – Tel. 798-20 26
Am Heiligenberg 3, 6352 Obermörlen-Langenhain, Tel. (0 60 02) 15 20
- Süllwold, Fritz, Dr. rer. nat.** – Psychologie – Tel. 798-25 19
Guiollettstr. 53, Tel. 72 52 96
- Werthmann, Hans-V., Dr. phil.** – Psychoanalyse – Tel. 798-29 73
Theodorenstr. 12A, 6200 Wiesbaden, Tel. (0 61 21) 37 12 10
- Wilkening, Friedrich, Dr.** – Psychologie, insbes. Entwicklungspsychologie –
Wilhelm-Bode-Str. 10, 3300 Braunschweig
- Zoltobrocki, Josefa, Dr. phil, nat.** – Psychologie – Tel. 798-31 19
Matternstr. 7, Tel. 54 98 72

HOCHSCHULASSISTENTEN

- Colin, Ingrid, Dr. phil. nat.** – Die Pforte 4, 6394 Grävenwiesbach Tel. 798-39 18
Weyer, Geerd, Dr. rer. nat. Priv.-Doz. – Am Hechenberg 43 Tel. 798-38 98
6500 Mainz-Hechtsheim, Tel. (0 61 31) 50 72 51

HONORARPROFESSOR

- Amthauer, Rudolf, Dr.** – Psychologie – Merziger Weg 4, Tel. 35 56 06

PRIVATDOZENT

- Schüle, Wilfried, Dr. phil. nat, Prof.** – Psychologie – Gutenbergstr. 14, 6944 Hemsbach

OBERSTUDIENRÄTE IM HOCHSCHULDIENT

Schmidt, Dieter, Dr. phil. nat. OStR – Päd. Psychologie – Tel. 798-29 45
 Hammarskjöldring 36, Tel. 57 91 64
Schuchmann, Georg, Dipl.-Psych. OStR – Päd. Psychologie – Tel. 798-20 32
 Tannenstr. 1, 6101 Modautal 3, Tel. (0 62 54) 72 89

LEHRBEAUFTRAGTE

Becker, Horst, Dr. – Heidenbachswald 32, 5901 Wilnsdorf 5
Ehrhardt, Jürgen, Dr., Med.-Dir. – An den Röthen 63
Hebbel, Gernot, Dr. phil. – Berliner Str. 282, 6050 Offenbach
Khosrouy-Sefat, Houshang, Dipl.-Psych. – Schwindstr. 12-14
Lange, Karin, Dr. rer. nat. – Eckenheimer Landstr. 21
Luft, Helmut, Dr. med., Ltd. Arzt der Kurklinik – Kurhausstr., 33, 6238 Hofheim
Musahl, Hans-P., Dr. rer. nat., Akad. Oberrat – Am Breidert 25, 6074 Rödermark
Neugebauer, Hedi, Dr. – Nußbaumstr. 76, 5000 Köln 30
Rost, W. Detlef, Dr. phil. – Espenstr. 4b, Tel. 798-37 20
 6306 Langgöns, Tel. (0 64 03) 81 33
Siegfried, Klaudius, Dr. phil. – Kapellenstr. 31, 6093 Flörsheim Tel. 798-25 18
Stiksrud, Hans, Dr. phil. – Händelstr. 8, Tel. 55 62 85
Tholey, Paul, Dr. phil. nat., Prof. – Dresdner Str. 5, 6368 Bad Vilbel 5, Tel. (0 61 93) 71 67
Weber, Peter, Dr. – Letzter Hasenpfad 13 Tel. 798-34 03
Zayer, Hermann, Dr. phil. – Feldbergstr. 16, 6231 Schwalbach

WISSENSCHAFTLICHE BETRIEBSEINHEITEN

Institut für Psychologie Tel. 798-25 18
 Georg-Voigt-Str. 8 Tel. 798-38 42
 Kettenhofweg 128 -25 18
 Mertonstr. 17 -21 18
Institut für Pädagogische Psychologie Tel. 798-24 88
 Senckenberganlage 15
Institut für Psychoanalyse Tel. 798-25 41
 Senckenberganlage 15

FACHBEREICH 6: RELIGIONSWISSENSCHAFTEN

EMERITIERTER PROFESSOREN UND PROFESSOREN IM RUHESTAND

Dignath, Walter, Dr. theol. – Evangel. Theologie unter bes. Berücks. der Didaktik der Glaubenslehre –
 Taunusstr. 18, 6507 Ingelheim
Hirschberger, Johannes, Dr. phil. – Kathol. Religionsphilosophie –
 Hans-Meissner-Str., 6241 Oberreifenberg, Tel. (0 60 82) 21 74
Offele, Hans-W., Dr. phil., Dr. theol.
 – Kathol. Theologie unter bes. Berücks. der Religionspädagogik –
 Am Bußdorf 4, 4790 Paderborn, Tel. (0 52 51) 20 23 13
Werner, Herbert, Dr. theol.
 – Evangel. Theologie u. Didaktik der Glaubenslehre –
 Am kühlen Grund 10, 6237 Niederhofheim-Heide, Tel. (0 61 96) 2 42 41

PROFESSOREN

- Deninger, Johannes**, Dr. phil., Lic. theol. Tel. 798-25 96
 – Religionsphilosophie u. Dogmengeschichte –
 Im Bangert 10, 6546 Argenthal, Tel. (0 67 61) 36 40
- Deninger-Polzer, Gertrude**, Dr. phil. Tel. 798-20 14
 – Kathol. Theologie unter bes. Berücks. der Religionsphänomenologie –
 Im Bangert 10, 6546 Argenthal, Tel. (0 67 61) 36 40
- Georgi, Dieter**, Dr. theol. – Evang. Theologie unter bes. Berücks. des
 Neuen Testaments – Grillparzerstr. 50, Tel. 56 57 15 Tel. 798-20 10
- Geyer, Hans-G.**, Dr. theol., Dr. phil. – Evang. Theologie
 unter bes. Berücks. der System. Theologie – Tel. 798-21 79
 Prinz-Christians-Weg 17, 6100 Darmstadt, Tel. (0 61 51) 4 48 48
- Hainz, Josef**, Dr. theol. – Exegese des Neuen Testaments – Tel. 798-26 98
 Am Buchwald 3 b, 6233 Kelkheim-Eppenhain, Tel. (0 61 98) 78 56
- Hoffmann, Johannes**, Dr. theol. – Moraltheologie/Sozialethik – Tel. 798-20 13
 Am Weiherhaag 12, 6233 Kelkheim-Eppenhain, Tel. (0 61 98) 3 24 70
- Kessler, Hans**, Dr. theol. Tel. 798-20 15
 – Kathol. Theologie unter bes. Berücks. der Systematischen Theologie –
 Sodener Weg 43, 6232 Bad Soden 3, Tel. (0 61 74) 2 13 15
- Raske, Michael**, Dr. theol. Tel. 798-31 28
 – Kathol. Theologie unter bes. Berücks. der Didaktik der Glaubenslehre –
 Am Falltor 3 a, 6106 Erzhausen, Tel. (0 61 50) 66 31
- Röhr, Heinz**, Dr. theol. Tel. 798-20 23
 – Evang. Theologie unter bes. Berücks. der Kirchen- u. Religionsgeschichte –
 Winterbachstr. 30, Tel. 5 60 27 63
- Schmidt, Heinz**, Dr. theol. – Ev. Theologie unt. bes. Berücks. d. Religionspädagogik – Tel. 798-20 21
 Panoramaweg 1 a, 6200 Wiesbaden, Tel. (0 61 21) 56 92 93
- Schottroff, Willy**, Dr. theol. Tel. 798-31 79
 – Evangel. Theologie unter bes. Berücks. des Alten Testaments –
 Platanenstr. 21, 6500 Mainz-Hechtsheim, Tel. (0 61 31) 50 83 84
- Schrödter, Hermann**, Dr. phil. – Religionsphilosophie – Tel. 798-35 87
 Hubertusanlage 38, 6056 Heusenstamm, Tel. (0 61 06) 34 08
- Siller, Hermann**, Dr. theol. – Kath. Theologie u. Didaktik d. Glaubenslehre – Tel. 798-38 86
 Taunusstr. 46, 6233 Kelkheim-Fischbach, Tel. (0 61 95) 6 19 56
- Spiegel, Yorick**, Dr. theol. Tel. 798-20 22
 – Evangel. Theologie unter bes. Berücks. der Sozialethik –
 Mühle zum Steg, 6360 Friedberg 5, Tel. (0 60 31) 1 50 09
- Stoedt, Dieter**, Dr. theol. Tel. 798-35 38
 – Evangel. Theologie unter bes. Berücks. der Religionspädagogik –
 Freiligrathstr. 16, 6100 Darmstadt, Tel (0 61 51) 6 51 13
- Weber, Edmund**, Dr. theol. – Evang. Theologie unter bes. Tel. 798-29 96
 Berücks. der Religionspädagogik u. der Religionswissenschaft –
 Wingertstr. 3, 6082 Mörfelden-Walldorf, Tel. (0 61 05) 10 02
- Wiedenhofer, Siegfried**, Dr. theol. – Systematische Theologie – Tel. 798-20 16
 In den Eichen 85, 6237 Liederbach, Tel. 30 69 92

HONORARPROFESSOREN

- Böckenförde, Werner**, Dr. iur., Dr. theol.
 – Katholisches Kirchenrecht u. Staatskirchenrecht –
 Roßmarkt 8, 6250 Limburg 1, Tel. (0 64 31) 2 28 82
- Buchrucker, Armin-E.**, Dr. theol. – Systematische Theologie –
 Hubertusallee 9, 5600 Wuppertal 1, Tel. (02 02) 74 32 94
- Dienst, Karl**, Dr. theol. – Pfungstädter Str. 78, 6100 Darmstadt-Eberstadt
- Graf zu Dohna, Lothar**, Dr. phil., Prof. der TH Darmstadt – Rodinghweg 22, 6100 Darmstadt
- Fahlbusch, Erwin**, Dr. theol., Dr. theol. h. c. – Hechlergasse 37, 6147 Lautertal 4
- Kaspar, Franz**, Dr. phil. – Religionspädagogik an Sonderschulen –
 Vincenzstr. 60, 6224 Assmannshausen 2

Loosen, Josef, Dr. theol., Prof. an der Phil.-Theol. Hochschule St. Georgen – Dogmatik –
Offenbacher Landstr. 224, Tel. 6 06 11

Schoiz, Franz, Dr. theol., em. Professor der Universität Augsburg
– Katholische Moralthologie –
Ringstr. 76, 6110 Dieburg, Tel. (0 60 71) 2 38 89

Seesemann, Heinrich, Lic. theol. – Evang. neutestamentl. Theologie –
Brühlweg, 5408 Nassau, Tel. (0 26 04) 45 55

Stendebach, Franz-Josef, Dr. theol. – Exegese des Alten Testaments –
Oblatenkloster, Drosselweg 3, 6500 Mainz, Tel. (0 61 31) 3 20 52

Wittstadt, Klaus, Dr. phil., Dr. theol. – Kirchengeschichte – Sanderring 2, 8700 Würzburg

OBERSTUDIENRAT IM HOCHSCHULDIENTST

Müller, Heimit, Dr. – Alte Sprachen –
In den Weingärten 9, 6106 Erzhausen, Tel. (0 61 50) 8 28 56

Tel. 798-25 15

LEHRBEAUFTRAGTE

Arndt, Manfred, Dr. phil. – Am Ebelfeld 193

Balsler, Peter, Pfarrer – Eschersheimer Landstr. 395

Benad, Matthias, Dr. phil. – Graf-Stauffenberg-Ring 82, 6380 Bad Homburg 5, Tel. (0 61 72) 3 32 04

Berndsen, Gunnar, Pfarrvikar – Am Grün 34, 3550 Marburg

Bhanja, Nikudra, Dr. – Brucknerstr. 124, 6450 Hanau

Böhl, Wolfgang, Päd. Mitarb. – Leuschnerstr. 25, 6105 Ober-Ramstadt

Federlin, Wilhelm-L., Dr. phil., Pfarrer – Obere Siegfriedstr. 1, 6121 Hesseneck

Ferel, Martin, Dr. theol. – Schloßallee 15, 6229 Schlangenbad 5

Fuchs, Gotthard, Akademiedirektor – Wilhelm-Kempf-Haus 2, 6200 Wiesbaden-Naurod

Hauelsen, Ruth – Im Kirschenfeld 35, 6370 Oberursel

Hutter, Hans J., Dr. – Hein-Heckroth-Str. 1, 6300 Gießen

Jork, Gudrun, Dipl.-Päd. – Spitzwegstr. 29, 6070 Langen, Tel. (0 61 03) 7 27 44

Kegler, Jürgen, Dr. – Schillerstr. 53c, 6904 Eppelheim

Keller-Wentorf, Christel, Dr. theol. – Neumannstr. 18

Kessler, Rainer, Dr. theol. – Gravenbruchring 75 A, 6078 Neu-Isenburg

Lepper, Monika – Falkensteinstr. 24, 6367 Karben-Petterweil, Tel. (0 60 39) 4 18 48

Ludwig, Heiner, Dr., Prof. – Schloßgasse 7, 6303 Hungen

Otte, Klaus, Dr., Pfarrer – Pfarrhaus, 5231 Mehren

Paul, Adolf, Dr. phil., OStR – Praunheimer Landstr. 212b, Tel. 76 55 81

Tel. 798-20 20

Petzke, Gerd, Dr. phil., Pfarrer – Hügelstr. 6, 6233 Kelkheim

Plank, Peter, Dr. theol. – Fliederstr. 18, 6971 Großrinderfeld

Prinsen-Eggert, Barbara, OStDir – Am Molkenborn 15, 6500 Mainz, Tel. (0 61 31) 38 27 90

Prinsen, Antoon, Prof. – Am Molkenborn 15, 6500 Mainz, Tel. (0 61 31) 38 27 90

Ruddies, Hartmut, – Sondershauser Str. 5

Schick, Manfred, Dr. rer. pol. – Praunheimer Landstr. 93

Seibert, Horst G., Dr. phil. – Wittmannstr. 28, 6100 Darmstadt

Siegele-Wenschkewitz, Leonore, Dr. theol. – Am Hasenborn, 6384 Schmitten 1

Storch, Carlo, Dr. phil. – Schinnergasse 40, 6369 Nidderau 5

Swinne, Axel, Dr. – Finkenstr. 1, 6927 Bad Rappenau, Tel. (0 72 64) 74 53

Tremel, Holger, Dipl.-Soz. – Sandweg 108 H

Volz, Rüdiger, Dr. Prof. – Schorlemer Str. 1, 4000 Düsseldorf 11

Wilke, Bruno, Dr. phil., Päd. Mitarb. – Klingenweg 21, Tel. (45 00) 2 17 58

Worschech, Udo, Dr. phil. – von-Ketteler-Str. 4, 6100 Darmstadt

PÄDAGOGISCHE MITARBEITER

Böhl, Wolfgang – Leuschnerstr. 25, 6105 Oberramstadt, Tel. (0 61 54) 15 37

Tel. 798-20 18

Lepper, Monika – Falkensteinstr. 24, 6367 Karben-Petterweil, Tel. (0 60 39) 4 18 48

Tel. 798-20 18

Thiele, Wolfgang – An d. Schloßremise 3; 6229 Schlangenbad 5, Tel. (0 61 29) 25 18

Tel. 798-20 25

Wilke, Bruno, Dr. phil. – Klingenweg 21, Tel. (45 00) 2 17 58

Tel. 798-20 25

WISSENSCHAFTLICHE BETRIEBSEINHEITEN**Betriebseinheit Evangelische Theologie**

Senckenberganlage 15

Geschäftsführender Direktor: Prof. Dr. H. Schmidt

Tel. 798-20 20

Betriebseinheit Katholische Theologie

Senckenberganlage 15

Geschäftsführender Direktor: Prof. Dr. H. Schrödter

Tel. 798-31 27

Angeschlossen:**Institut für wissenschaftliche Irenik**

Senckenberganlage 15, Zi. 3630

Direktor: Prof. Dr. E. Weber

Geschäftsführer: Dr. A. H. Swinne

Tel. 798-29 96

FACHBEREICH 7: PHILOSOPHIE**EMERITIERTE UND PENSIONIERTE PROFESSOREN****Liebrucks, Bruno, Dr. phil. – Philosophie –**

Kurzröderstr. 7, Tel. 54 21 54

Schaaf, Julius, Dr. phil. – Philosophie –

Hartmattenstr. 17, 7850 Lörrach, Tel. (0 76 21) 8 81 22

PROFESSOREN**Altwicker, Norbert, Dr. phil. – Philosophie –**

Meisenstr. 20, 6078 Neu-Isenburg 2, Tel. (0 61 02) 5 13 40

Tel. 798-27 75

Apel, Karl O., Dr. phil. – Philosophie –

Am Schillertempel 6, 6272 Niedernhausen, Tel. (0 61 27) 21 70

Tel. 798-21 61

Becker, Werner, Dr. phil. – Philosophie –

Im Lech 16, 6380 Bad Homburg, Tel. (0 61 72) 3 26 53

Tel. 798-28 65

Essler, Wilhelm, K., Dr. phil. – Philosophie, insbes. Logik u. Wissenschaftstheorie –

Palmengartenstr. 4, Tel. 74 54 39

Tel. 798-21 63

Habermas, Jürgen, Dr. phil. – Philosophie mit dem Arbeitsschwerpunkt

Sozialphilosophie u. Geschichtsphilosophie – Myliusstr. 31

Tel. 798-28 66

Kulenkampff, Arend, Dr. phil. – Philosophie –

Am Eisernen Schlag 31, Tel. 53 11 84

Tel. 798-28 72

Röttges, Heinz, Dr. phil. – Philosophie –

Feldbergstr. 25, 6239 Eppstein, Tel. (0 61 98) 84 45

Tel. 798-28 69

Scheer, Brigitte, Dr. phil. – Philosophie –

Kirchhainer Str. 44, Tel. 52 42 92

Tel. 798-28 70

Schmidt, Alfred, Dr. phil. – Philosophie u. Soziologie –

Parkstr. 5, Tel. 55 33 23

Tel. 798-28 71

HOCHSCHULASSISTENTEN**Honneth, Axel, Dr. phil. – Robert-Mayer-Str. 54****Kuhlmann, Wolfgang, Dr. phil., Priv.-Doz. – Thüringer Str. 5, 6240 Königstein,**

Tel. (0 61 74) 51 01

Tel. 798-21 61

Trapp, Rainer, Dr. phil. – Buchrainweg 29, 6050 Offenbach, Tel. 83 44 25

HONORARPROFESSOREN**Pflug, Günther, Dr. phil. – Philosophie –**

Tel. 75 66-484

Generaldirektor der Deutschen Bibliothek, Zeppelinallee 4-8

Radermacher, Hans, Dr. phil. – Philosophie –

Ordentl. Professor an der Universität Köln –

Steinergasse 63, 5305 Alfter, Tel. (0 22 22) 29 45

Schweppenhäuser, Hermann, Dr. phil. – Philosophie –

Ordentl. Professor der Hochschule Lüneburg

Wilhelm-Raabe-Str. 5, 3141 Deutsch Evern, Tel. (0 41 31) 79 14 24

PRIVATDOZENTEN**Kliemt, Hartmut, Dr. phil. – Philosophie – Dantestr. 4-6****Rohs, Peter, Dr. phil. – Philosophie – Dantestr. 4-6**

Tel. 798-21 61

LEHRBEAUFTRAGTE**Lutz-Bachmann, Matthias, Dr. – Promenadenstr. 8 B, 1000 Berlin 45**

Tel. 798-21 60

Metzinger, Thomas, Dr. – Haarmühle, 5429 Herold**Rogler, Erwin, Dr. phil. Akad. Rat – Otto-Grün-Str. 9, 6450 Hanau 9**

Tel. 798-28 68

Schmidt, Friedrich, Dr. phil. Akad. Rat – Im Trutz Frankfurt 31, Tel. 72 58 36

Tel. 798-28 68

Schnelle, Jürgen, Dr. phil. – Gräfstr. 69**FACHBEREICH 8: GESCHICHTSWISSENSCHAFTEN****EMERITIERTER UND PROFESSOREN IM RUHESTAND****Kluge, Paul, Dr. phil. – Mittlere u. Neuere Geschichte –**

Hildastr. 2, 6200 Wiesbaden

Lammers, Walther, Dr. phil. – Mittlere u. Neuere Geschichte –

Tel. 798-23 69

Höllsteinstr. 68a, 6380 Bad Homburg, Tel. (0 61 72) 8 12 32

Smolla, Günter, Dr. phil. – Vor- u. Frühgeschichte –

Tel. 798-22 19

Hardtgrundweg 20, 6240 Königstein 3, Tel. (0 61 73) 41 37

Vossler, Otto, Dr. phil.

– Mittlere u. Neuere Geschichte m. bes. Berücksichtigung der amerikanischen und englischen Geschichte – Grüneburgweg 143, Tel. 72 62 69

PROFESSOREN**Bringmann, Klaus, Dr. phil. – Alte Geschichte –**

Tel. 798-21 66

Im Sandacker 5, 6104 Jugenheim, Tel. (0 62 57) 49 81

Fischer, Alexander, Dr. phil.

Tel. 798-23 83

– Neuere Geschichte m. bes. Berücksichtigung der Osteuropäischen Geschichte –

Eichackerstr. 18, 6382 Friedrichsdorf 1, Tel. (0 61 72) 7 17 57

Fried, Johannes, Dr. phil., – Mittelalterliche Geschichte –

Tel. 798-32 88

Friedrichstr. 13a, 6900 Heidelberg

Gall, Lothar, Dr. phil. – Mittlere u. Neuere Geschichte –

Tel. 798-26 65

Richard-Wagner-Str. 62, 6200 Wiesbaden, Tel. (0 61 21) 52 23 74

Gembruch, Werner, Dr. phil. – Mittlere u. Neuere Geschichte –

Tel. 798-23 70

Erlenweg 18, 6457 Maintal 1, Tel. (0 61 81) 4 63 00

Grefe, Ernst-H., Dr. phil. – Didaktik d. Geschichte, Sekundarstufe I –

Tel. 798-29 93

Bremthaler Str. 51, 6201 Wiesbaden-Naurod, Tel. (0 61 27) 6 19 52

Haberland, Eike, Dr. phil. – Kultur- u. Völkerkunde –

Tel. 798-27 53

Frauenlobstr. 100, Tel. 77 28 49

- Hammerstein**, Notker, Dr. phil. – Mittlere u. Neuere Geschichte –
Kaiser-Friedrich-Promenade 109, 6380 Bad Homburg, Tel. (0 61 72) 4 39 04
Tel. 798-23 73
- Hockerts**, Hans G., Dr. phil. – Neueste Geschichte –
Feldstr. 24 f., 6380 Bad Homburg
Tel. 798-81 43
- Jockenhövel**, Albrecht, Dr. phil.
– Vorgeschichte insbes. Mittel- u. Westeuropas –
Oberlindau 84, Tel. 72 93 67
Tel. 798-33 27
- Jungraithmayr**, Herrmann, Dr. phil. –
Afrikanische Sprachwissenschaften – Feldbergstr. 22
Tel. 798-82 61
- Kronenberg**, Andreas, Dr. phil. – Ethnologie, m. bes. Berücks. Afrikas
u. der Sozialanthropologie –
Feldscheidenstr. 24, Tel. 54 08 20
Tel. 798-26 52
- Lindig**, Wolfgang, Dr. phil. – Ethnologie m. bes. Berücks. Amerikas –
Forsthausstr. 18, 6380 Bad Homburg, Tel. (0 61 72) 4 92 22
Tel. 798-21 22
- Lüning**, Jens, Dr. phil. – Vor- u. Frühgeschichte –
Gartenfeldstr. 24a, 6380 Bad Homburg, Tel. (0 61 72) 3 22 26
Tel. 798-33 33
- Müller**, Klaus, Dr. phil. – Völkerkunde –
Fasanenstr. 16, 6233 Kelkheim, Tel. (0 61 95) 6 32 41
Tel. 798-27 52
- Muhlack**, Ulrich, Dr. phil.
– Allgemeine historische Methodenlehre u. Geschichte der Geschichtschreibung –
Holzhausenstr. 26, Tel. 59 84 96
Tel. 798-28 30
- Niederquell**, Theodor, Dr. phil.
– Didaktik der Geschichte, insbes. Landesgeschichte u. Regionalforschung –
Amselweg 19, 6231 Eschborn
Tel. 798-29 92
- R.-Alföldi**, Maria, Dr. phil.
– Hilfswissenschaften der Altertumskunde sowie Geschichte u. Kultur
der römischen Provinzen – Kettenhofweg 100, Tel. 74 64 14
Tel. 798-35 29
- Ruschenbusch**, Eberhard, Dr. phil. – Alte Geschichte –
Hohe Str., 6110 Dieburg, Tel. (0 60 71) 2 23 97
Tel. 798-21 65
- Wende**, Peter, Dr. phil. – Mittlere u. Neuere Geschichte –
Turiner Str. 8, Tel. 68 38 98
Tel. 798-23 67
- Mit der Vertretung einer Professur beauftragt:
Melville, Gert, Dr., Priv.-Doz. – Mittelalterliche Geschichte – Historisches Seminar

HOCHSCHULASSISTENTEN

- Hein**, Dieter, Dr. phil. – Leuchte 94, Tel. (0 61 09) 3 28 93
Tel. 798-31 25
- Miehe**, Gudrun, Dr. – An den Siechgärten 7, 3550 Marburg
Tel. 798-82 63

HONORARPROFESSOREN

- Baatz**, Dietwulf, Dr. phil. – Geschichte u. Kultur der röm. Provinzen, insbes. Materialkunde –
Direktor des Saalburg-Museums – Saalburg-Kastell,
6380 Bad Homburg, Tel. (0 61 75) 31 48
- Bachmann**, Hans-G., Dr. rer. nat. – Archäometrie – Wildaustr. 5, 6450 Hanau 9
- Klötzer**, Wolfgang, Dr. phil., Archivdirektor, Leiter des Stadtarchivs –
Geschichte der Stadt Frankfurt a. M. – Karmelitergasse 5, Tel. 212-33 74
- Köster**, Kurt, Dr. phil., Generaldirektor i.R. der Bundesanstalt Deutsche Bibliothek
– Mittlere u. Neuere Geschichte, historische Hilfswissenschaften –
Hansa-Allee 9, Tel. 55 87 55
- Maier**, Ferdinand, Dr. phil., 1. Direktor der Römisch-Germanischen Kommission,
– Vor- u. Frühgeschichte – Vogtstr. 45, Tel. 55 47 00
- Meier-Arendt**, Walter, Dr. phil., Direktor des Museums für Vor- u.
Frühgeschichte – Märkerstr. 21
- Meinert**, Hermann, Dr. phil., Dr. iur. h. c., Direktor des Stadtarchivs i. R.
– Geschichte der Stadt Frankfurt a. M. –
Große Fischerstr. 24, Tel. 28 81 70

Müller-Karpe, Hermann, Dr. phil. – Vor u. Frühgeschichte –

Am Limperichsberg 30, 5330 Königswinter 41

Niggemeyer, Hermann, Dr. phil., Direktor des Museums für Völkerkunde i. R.

– Völkerkunde Südasiens u. Museumskunde –

Siefenfeldchen 39, 5303 Bornheim 1, Tel. (0 22 22) 7 32 18

Struck, Wolf-Heino, Dr. phil., Archivdirektor – Allgemeine Archivkunde –

Regerstr. 21, 6200 Wiesbaden, Tel. (0 61 21) 52 22 48

PRIVATDOZENTEN

Gawantka, Wilfried, Dr. phil. – Alte Geschichte – Bornheimer Landstr. 77

Tel. 798-21 67

Kettenacker, Lothar, Dr. phil. – Neuere Geschichte –

Tel. 798-23 71

55 Onslow Gardens, London N 10, 3JY

Koch, Rainer, Dr. phil. – Mittl. u. Neuere Geschichte –

Tel. 798-26 65

Nelkenstr. 9, 6239 Kriftel, Tel. (0 61 92) 2 52 02

Frrh. von Schnurbein, Siegm. Dr. phil. – Geschichte u. Kultur der röm. Provinzen –

Schneckenhofstr. 29, Tel. 61 62 78

Warnke, Charlotte, Dr. phil. Akad. Rätin – Mittl. u. Neuere Geschichte unter bes.

Tel. 798-29 84

Berücks. der Wirtschaftsgeschichte –

Nerotat 23, 6200 Wiesbaden, Tel. (0 61 21) 52 31 23

OBERSTUDIENRÄTE IM HOCHSCHULDIENTST

Jahn, Joachim, Dr. phil. OStR – Alte Geschichte –

Tel. 798-21 78

Heuchelheimer Str. 119, 6380 Bad Homburg, Tel. (0 61 72) 3 33 05

Schleußner, Bernhard, Dr. phil., OStR – Didaktik der Geschichte unter bes.

Tel. 798-35 76

Berücks. der Alten Geschichte – Gerhart-Hauptmann-Ring 113, Tel. 57 31 53

LEHRBEAUFTRAGTE

Forstmann, Wilfried, Dr. phil., Akad. Oberrat – Königsberger Str. 29, 6239 Kriftel,
Tel. (0 61 92) 2 40 80

Tel. 798-29 76

Franke, Franz, Dr. phil., StDir. – Rhönstr. 98, Tel. 49 30 26

Freyh, Antje, Dr. phil., Akad. Rätin – Leuchte 94, Tel. (45 00) 3 33 87

Tel. 798-29 93

Hoheisel, Friedrich – Paul-Kornfeld-Weg 77, Tel. 57 83 08

Jones, Adam, Ph.D. – Robert-Mayer-Str. 42

Michel, Thomas, Dr. – Schilbachweg 6, 6100 Darmstadt

Mischung, Roland, Dr. phil. – Floßwaldstr. 6, 6238 Hofheim

Tel. 798-21 20

Noeske, Hans-Ch., Dr. phil. – Lessingstr. 31 a, 6238 Hofheim

Tel. 798-31 78

Orth, Elisabeth, Dr. phil. Akad. Oberrätin – Leerbachstr. 81, Tel. 59 97 96

Tel. 798-23 74

Oswalt, Julia, Dr. phil. – In den Grummetswiesen 25, Tel. 76 37 26

Peyer, Bernd, Dr. – Hessenplatz 3

Tel. 798-21 22

Rumpf, Walter E., Dipl.-Ing., Prof. – Mittelweg 18, 6306 Langgöns – Oberkleen

Stenger, Hans U. – Ginnheimer Hohl 27

Stribrny, Karlhorst, M. A. – Mulanskyst. 19

Tel. 798-82 20

Thiel, Josef F., Dr., Prof., Direktor des Museums für Völkerkunde – Zeiselstr. 1

Zimmermann, Andreas, Dr. phil. – Klüberstr. 5, Tel. 72 47 25

Tel. 798-22 19

WISSENSCHAFTLICHE BETRIEBSEINHEITEN

Historisches Seminar

Tel. 798-33 71

Gräfstr. 76, 4. u. 5. Stock

Am Leonhardsbrunn 4 (Osteurop. Geschichte)

Tel. 798-31 72

Seminar für Griechische u. Römische Geschichte

Tel. 798-31 48

Gräfstr. 76, 6. Stock

Gräfstr. 76, Erdgeschoß u. 7. Stock (Hilfswiss. d. Altertumskunde)

Tel. 798-22 86

Seminar für Vor- u. Frühgeschichte

Tel. 798-22 20

Arndtstr. 11, 1. Stock

Seminar für Didaktik der Geschichte

Am Leonhardsbrunn 4

Tel. 798-36 76

Institut für Historische Ethnologie

Liebigstr. 41

Tel. 798-21 20

Angeschlossen:**Frobenius-Institut**

Liebigstr. 41

Tel. 72 10 12

FACHBEREICH 9: KLASSISCHE PHILOLOGIE UND KUNSTWISSENSCHAFTEN

EMERITIERTE UND PENSIONIERTE PROFESSOREN**Felgner, Kurt**, – Musikerziehung – Sophienstr. 1-3

Tel. 798-24 92

Keller, Harald, Dr. phil. – Kunstgeschichte –

Barbarossastr. 55, Tel. (45 00) 3 24 24

Kiefer, Albert – Kunsterziehung –

Murgtalstr. 26, 7550 Rastatt 17, Tel. (0 72 22) 3 46 93

Meyers, Hans, Dr. phil. – Bildende Kunst u. Kunsterziehung –

Troyes-Str. 42A, 6100 Darmstadt-Eberstadt, Tel. (0 61 51) 59 36 09

Patzer, Harald, Dr. phil. – Klassische Philologie –

Frauenlobstr. 18a, Tel. 77 56 40

Rahn, Helmut, Dr. phil. – Klassische Philologie –

Blanchardstr. 10, Tel. 77 35 50

Schöneich, Friedrich, Dr. phil. – Musikerziehung –

Martin-Luther-Str. 18, 6368 Bad Vilbel-Heilsberg, Tel. (45 09) 8 55 33

Steidle, Wolf, Dr. phil. – Klassische Philologie –

Seidelbastweg 7, 8031 Gröbenzell, Tel. (0 81 42) 77 81

Weismantel, Gertrud, Dr. phil. – Kunsterziehung –

Gutenbergstr. 16, 6104 Jugenheim, Tel. (0 62 57) 6 29 65

PROFESSOREN**Abel-Struth, Siegrid**, Dr. phil. – Musikpädagogik –

Tel. 798-37 76

Dörnweg 36, 6236 Eschborn, Tel. (0 61 96) 4 18 59

Beran, Thomas, Dr. phil. – Archäologie, Kunst- u. Baugeschichte Vorderasiens –

Tel. 798-21 52

Egerstr. 3, 6367 Karben 6

Brandt, Hans-Jürgen – Filmgestaltung –

Tel. 798-38 32

Schwalbenstr. 6, 6078 Neu-Isenburg 2, Tel. (0 61 02) 5 32 10

Claussen, Peter C., Dr. phil. – Kunstgeschichte –

Tel. 798-24 89

Häusserstr. 33, 6900 Heidelberg, Tel. (0 62 21) 1 02 86

Eimer, Gerhard, Dr. phil., Dr. phil. (Univ. Stockholm) – Kunstgeschichte –

Tel. 798-22 21

Steinscher Hof, 6257 Hünfelden 1, Tel. (0 64 38) 64 04

Eisenberger, Herbert, Dr. phil. – Klassische Philologie –

Tel. 798-21 73

Blücherstr. 5, 6501 Budenheim, Tel. (06139) 338

Goebel, Albrecht, Dr. phil. – Musikpädagogik – Mauerfeldstr. 63a,

6370 Oberursel 5, Tel. (0 61 71) 7 38 20

Tel. 798-38 97

Greverus, Ina-Maria, Dr. phil. – Kulturanthropologie u. Europ. Ethnologie –

Tel. 798-24 59

Kirchstr. 4, 6335 Lahnuau 3, OT Atzbach, Tel. (0 64 41) 6 10 97

Heilmann, Willibald, Dr. phil. – Klass. Philologie –

Tel. 798-21 69

Hermann-Löns-Str. 15, 6052 Mühlheim, Tel. (0 61 08) 7 14 60

- Hörner, Hadwig, Dr. phil.** – Klassische Philologie – Gräfstr. 76 Tel. 798-24 71
Hoffmann-Erbrecht, Lothar, Dr. phil. – Musikwissenschaft –
 Amselweg 9, 6070 Langen-Oberlinden, Tel. (0 61 03) 7 35 83 Tel. 798-35 25
Kirsch, Winfried, Dr. phil. – Musikwissenschaft –
 Ringstr. 34b, 6365 Rosbach 3, Tel. (0 60 07) 73 71 Tel. 798-35 25
Matter, Max, Dr. – Kulturanthropologie u. Europ. Ethnologie – Hegelstr. 57, 6500 Mainz
Neu, Tiemann, Dr. phil. – Kunstpädagogik – Alt Seckbach 1, Tel. 47 99 39 Tel. 798-29 34
Neumeister, Christoff, Dr. phil. – Klassische Philologie –
 Auf dem Mühlberg 75, Tel. 61 38 61 Tel. 798-21 69
Prinz, Wolfram, Dr. phil. – Mittelalterliche u. Neuere Kunstgeschichte –
 Neuweg 15, 6105 Ober-Ramstadt, Tel. (0 61 54) 38 14 Tel. 798-22 23
Rebscher, Georg, Dr. phil. – Musikpädagogik –
 Thorwaldsenanlage 50, 6200 Wiesbaden Tel. 798-37 78
Schütz, Otfried, Dr. phil. – Kunsterziehung/Graphik/Druckgraphik –
 Höhenstr. 5, 6384 Schmittchen 4 (Seelenberg), Tel. (0 60 82) 26 89 Tel. 798-38 20
Seeck, Gustav A., Dr. phil. – Klassische Philologie (Graezistik) – Gräfstr. 76, 6. St. Tel. 798-21 72
Spemann, Wolf, Dr. phil. – Kunsterziehung/Plastik u. Design –
 Schöne Aussicht 9a, 6200 Wiesbaden, Tel. (0 61 21) 52 14 32 Tel. 798-29 36
Staudte, Adelheid, Dr. phil. – Kunstpädagogik –
 Unterer Hardthof 29, 6300 Gießen, Tel. (06 41) 7 22 21 Tel. 798-35 83
von Steuben, Hans, Dr. phil. – Klassische Archäologie –
 Im Trutz 46, Tel. 59 59 09 Tel. 798-21 53
Wirth, H. Willi – Bildende Kunst u. Kunsterziehung –
 F. W. v. Steuben-Str. 90 Tel. 798-25 88

HOCHSCHULASSISTENTEN

- Giordano, Christian, Dr. phil.** – Unterlindau 65, Tel. 72 17 81 Tel. 798-22 09
Mandel-Elzinga, Ursula, Dr. – Neutorstr. 6a, 6500 Mainz –
Roske, Michael, Dr. phil. – Gartenstr. 16, 6242 Kronberg
Schütte, Ulrich, Dr. phil. – Hauptstr. 11 a, 6365 Rosbach, Tel. (0 60 07) 23 73 Tel. 798-22 21

HONORARPROFESSOREN

- Deller, Karlheinz, Dr. phil. Ordentl. Professor der Univ. Heidelberg** – Altorientalische Philologie –
 Sandgasse 7, 6900 Heidelberg
Hucke, Helmut, Dr. phil., Prof. an der Hochschule f. Musik u. Darstellende Kunst Ffm. – Musikwissen-
 schaft – Philipp-Reis-Str. 1 b, 6282 Friedrichsdorf 1, Tel. (0 61 72) 57 22
Kiesow, Gottfried, Dr. phil., Hessischer Landeskonservator – Denkmalpflege – Idsteiner Str. 7,
 6200 Wiesbaden
Kluge, Alexander, Dr. iur. – Filmtheorie u. Filmgestaltung im Rahmen des Lehrgebietes
 Kunsterziehung – Schumannstr. 64
Meister, Peter W., Dr. phil., Direktor des Museums für Kunsthandwerk i. R. – Europäisches Kunstge-
 werbe u. Ostasiatische Kunst – Adelheidstr. 51, 6200 Wiesbaden

PRIVATDOZENTEN

- Bol, Peter C., Dr. phil.** Kustos am Liebieghaus – Klass. Archäologie – Schaumainkai 71
Dellwing, Herbert, Dr. phil., Konservator i. Landesamt f. Denkmalpflege Rheinland-Pfalz
 – Kunstgeschichte – Schwerdstr. 1, 6720 Speyer
Koenigs, Hanna, Dr. phil. – Klass. Archäologie – Brokusstr. 3, 5484 Bad Breisig 2
Liebenwein, Wolfgang, Dr. phil. – Mittlere und Neuere Kunstgeschichte –
 Landgraf-Philipp-Str. 57
Neschke, Ada, Dr. phil. – Klassische Philologie – Parkstr. 13, 6072 Dreieich
Voigtländer, Hans-D., Dr. phil., OStR i.H. – Klassische Philologie –
 Höhenstr. 9, 6361 Niddatal-Assenheim, Tel. (0 60 34) 52 39 Tel. 798-21 69

OBERSTUDIENRÄTE UND STUDIENRAT IM HOCHSCHULDIENTST

- Bernät-Klein**, Gundula, OStR – Stimmbildung u. Liedgesang –
Raabestr. 10, Tel. 52 98 81 Tel. 798-35 88
- Mazurowicz**, Ulrich, Dr. phil., StR – Musikpädagogik – Römerwall 43, 6500 Mainz,
Tel. (0 61 31) 22 70 28
- Ridil**, Christian, OStR – Musikwissenschaft – Konrad-Broßwitz-Str. 29, Tel. 70 32 12 Tel. 798-21 88

AKAD. DIREKTORIN MIT UNTERRICHTSAUFGABEN

- Herget**, Elisabeth, Dr. phil., Akad. Direktorin
– Einführung in das Studium der Kunstgeschichte –
Rubensstr. 23, Tel. 63 88 88 Tel. 798-22 22

LEHRBEAUFTRAGTE

- Altenberger**, Anne – Schloßstr. 17, 6101 Modautal 1
- Amrhein**, Franz, Dr. phil., OStR i. H. – Pasternakstr. 11, 3550 Marburg
- Becker**, Matthias – Fuchstanzstr. 18, 6374 Steinbach
- Beyer**, Andreas, M. A. – Friedberger Landstr. 136
- Bleyl**, Matthias, Dr. phil. – Hügelstr. 132
- Blöcher**, Dieter – Parkstr. 99, 6200 Wiesbaden
- Böhm**, Berthold, OStR – Carl-Goerdeler-Str. 104
- Burba**, Malte – Hainerweg 24
- Cahn**, Peter, Dr. phil., Prof. an der Hochschule f. Musik u. Darstellende Kunst, Ffm. – Höllbergstr. 21
- Dimpl**, Werner, Päd. Mitarbeiter – Am Steinberg 7, Tel. (45 09) 4 15 23 Tel. 798-29 35
- Dreilich**, Beate – Wilhelm-Bonn-Str. 2, 6242 Kronberg
- Endrejat**, Helga, Dr. phil. – Bornweg 57
- Fiedler**, Eric F., M. A. – Varrentrappstr. 73
- Fiedler**, Hermann – In den Pfifflegärten 8, 6104 Seeheim 2 Tel. 798-36 78
- Fried-Bender**, Renate – Seckenheimer Str. 4-6, 6800 Mannheim
- Geese**, Uwe, Dr. phil. – Gisselbergerstr. 2, 3550 Marburg
- Haindl**, Erika, Dr. phil. – Hauptstr. 21, 6238 Hofheim Tel. 798-82 08
- Hanebutt-Benz**, Eva-M., Dr. – Textorstr. 26
- Hanf**, Norbert – Dieburger Str. 234a, 6100 Darmstadt
- Hauck**, Wolfgang – Auwald 12, 6238 Hofheim
- Henniges**, Martin, Dr. – Hans-Sachs-Str. 3a
- Heun**, Christoph, Dipl.-Päd. – Wilhelmshöher Str. 281 a
- Hieronimi**, Otto – Steinackerweg 3, 6149 Fürth
- Hommel**, Peter, Dr. phil., Akad. Oberrat – Wildenbruchstr. 54 Tel. 798-31 50
- Hortschansky**, Klaus, Dr. Prof. – Senckenberganlage 24
- Ibielski**, Beate – Arnsteiner Str. 7
- Klauer**, Adelheid, Dipl.-Päd. – Kiesstr. 19
- Koebner**, Thomas, Dr., Prof. – Blumenthalstr. 77, 5000 Köln 1
- Krawiowitzki-Hajos** – Schückingstr. 8, 3550 Marburg
- Lenz**, Lutz, Dr., OStR – Myliusstr. 43
- Lenz-Johanns**, Martin, Dr. – E.-M.-Arndt-Str. 13, 6338 Rechtenbach
- Magen**, Ursula – Oberweg 52/II
- Maniatis**, Efstathios, M.A. – Kirchplatz 2, 6501 Sulzheim
- Marzik**, Iris, Dr. – Kronberger Str. 9, 6232 Bad Soden
- Menzel-Tettenborn**, Hallveig, Dipl.-Päd. – Brundhildiensteg 16, 6384 Schmitten 3, Tel. (0 60 82) 31 29
- Meyer**, Gerhard, OStR – Stresemannstr. 4, 6240 Königstein Tel. 798-36 78
- Möllenkamp**, Bettina – Weberstr. 25
- Peckham**, Margaret – Bornheimer Landwehr 53
- Philipps**, Knut – Büdinger Str. 17, 6451 Neuberg 1
- Rashad**, Mahmoud, M. A. – Große Friedberger Str. 29-31
- Reinsberg**, Carola, Dr.-phil. – Zeißelstr. 8
- Reiter**, Karin – Karlstr. 12, 6050 Offenbach
- Sandu**, Olga – Gerviniusstr. 9

- Schaub**, Stefan, Dr. phil. – Oberkircher Str. 19, 7604 Appenweiler
Schefski, Gudrun – Wielandstr. 11, 6200 Wiesbaden
Schilling, Heinz, Dr. phil. – Brunnengasse 4, 6369 Schöneck 1 Tel. 798-82 06
Schlutter, Karl-Heinz – Friedrich-Ebert-Str. 77, 6368 Bad Vilbel
Schwarz, Hans P., Dr. – Zeisselstr. 8
Selesnow, Wolfgang – Rohrbachstr. 22
Shores, William – Lothringer Str. 32, 6200 Wiesbaden
Starbatty, Linda, Dr. phil. – Am Weingarten 14
Stubenvoll, Willi, Dr. phil. – Dillinger Str. 60, 6382 Friedrichsdorf, Tel. (0 61 72) 7 42 62
Stummann, Franz Josef, Dr. – Langgasse 2, 6301 Wettenberg 2 (OT Wißmar)
Sykora, Katharina, Dr. phil. – Basaltstr. 9
Ulrich, Ruth-M., Dr. phil. – Fuchstanzstr. 3, 6370 Oberursel 6
Weber, Marga – Lorsbacher Str. 19, 6239 Eppstein
Weil, Michael – Steinmühlenweg 1, 6093 Flörsheim 3, Tel. (0 61 45) 27 93
Wiesner-Eckhardt, Sigrid – Ahornweg 1, 6242 Kronberg 2
Zoehrlaut, Irmgard, Alfred-Messel-Weg 36, 6100 Darmstadt

PÄDAGOGISCHE MITARBEITER

- Dimpl**, Werner – Am Steinberg 7, Tel. (45 09) 4 15 23 Tel. 798-29 35
Menge, Dieter – Berliner Str. 2, 6231 Schwalbach, Tel. (0 61 69) 37 92 Tel. 798-37 77
Meyer-Petzold, Roland – Goebenstr. 9, 6200 Wiesbaden
Reith, Josef – Melsunger Str. 19

WISSENSCHAFTLICHE BETRIEBSEINHEITEN

- Archäologisches Institut** Tel. 798-21 50
 Gräfstr. 76, 7. Stock
Institut für Klassische Philologie Tel. 798-21 70
 Gräfstr. 76, 6. Stock
Kunstgeschichtliches Institut Tel. 798-22 24
 Gräfstr. 74, 7. Stock
Musikwissenschaftliches Institut Tel. 798-21 83
 Senckenberganlage 24
Institut für Musikpädagogik Tel. 798-35 89
 Sophienstr. 1-3, Zimmer 415/416 u. Nebengebäude, Part. 37 75
Institut für Kunstpädagogik Tel. 798-35 82
 Sophienstr. 1-3, Zi. 203-213, 315-322 u. in d. Kellerräumen 01, 04, 06, 010 u. Zi. 117 36 78
Institut für Kulturanthropologie und Europäische Ethnologie Tel. 798-22 09
 Corneliusstr. 34

FACHBEREICH 10: NEUERE PHILOGIEN

EMERITIERTER UND PENSIONIERTER PROFESSOREN

- Burger**, Heinz O., Dr. phil. – Deutsche Philologie –
 Vogtshaldenstr. 54, 7400 Tübingen, Tel. (0 70 71) 2 73 18
Meinecke, Fritz, Dr. phil. – Anglistik, insbes. Linguistik –
 Mühlackerstr. 18
Müller, Franz, Dr. phil. – Romanische Philologie –
 Gunkelrainstr. 22, 8755 Alzenau, Tel. (0 60 23) 23 46
Schäfer, Rudolf, Dr. phil. – Didaktik der deutschen Sprache u. Literatur – Tel. 798-21 95
 Heinrich-Heine-Str. 16, 6200 Wiesbaden-Schierstein, Tel. (0 61 21) 2 16 51

- Scheffler, Walter** – Didaktik der englischen Sprache u. Literatur –
Mecklenburger Str. 67, 6100 Darmstadt-Eberstadt, Tel. (0 61 51) 5 30 94
- Stöcklein, Paul, Dr. phil.** – Deutsche Philologie –
Schützenstr. 34, 8600 Bamberg
- Viebrock, Helmut, Dr. phil.** – Englische Philologie –
Hinter den Rahmen 3, 6380 Bad Homburg, Tel. (0 61 72) 2 56 29
- Walz, Ursula, Dr. phil.** – Didaktik der deutschen Sprache u. Literatur –
Hinter den Höfen 22, 2057 Reinbek

PROFESSOREN

- Altenhofer, Norbert, Dr. phil.** – Deutsche Philologie – Tel. 798-21 36
Tucholskystr. 4, Tel. 62 35 82
- Bohn, Volker, Dr. phil.** – Neuere deutsche Philologie – Tel. 798-21 35
Frankfurter Str. 119, 6082 Mörfelden, Tel. (0 61 05) 2 28 91
- Brackert, Helmut, Dr. phil.** – Deutsche Philologie – Tel. 798-25 59
Waidmannstr. 39, Tel. 63 64 66
- Bürger, Christa, Dr. phil.** – Didaktik der deutschen Sprache u. Literatur – Tel. 798-37 60
Georg-Voigt-Str. 12
- Christadler, Martin, Dr. phil.** – Amerikanistik – Tel. 798-21 57
Buchenweg 21, 6367 Klein-Karben, Tel. (0 60 39) 25 30
- Degenhardt, Ingeborg, Dr. phil.** Tel. 798-37 63
– Didaktik der deutschen Sprache u. Literatur –
Wilhelmshöher Str. 283, Tel. 47 48 21
- Doderer, Klaus, Dr. phil.** Tel. 798-36 51
– Kinder- und Jugendbuchforschung, Literatur- u. Sprachdidaktik –
Rodinghweg 5, 6100 Darmstadt, Tel. (0 61 51) 7 82 39
- Euler, Arno, Dr. phil.** – Didaktik der franz. Sprache u. Literatur – Tel. 798-37 47
Am Eselsweg 7, 6500 Mainz, Tel. (0 61 31) 3 49 43
- Fiedler, Leonhard M., Dr. phil.** Tel. 798-29 10
– Neuere deutsche Philologie, insbes. vergleichende Literaturwissenschaft –
Braubachstr. 36, Tel. 29 23 41
- Fischer-Lichte, Erika, Dr. phil.** – Didaktik d. deutschen Sprache u. Literatur – Tel. 798-37 64
Aystettstr. 1, Tel. 5 97 17 84
- Frey, Winfried, Dr. phil.** – Deutsche Philologie – Tel. 798-25 60
Robert-Schumann-Ring 4, 6239 Kriftel, Tel. (0 61 92) 2 28 36
- Garscha, Karsten, Dr. phil.** – Romanische Philologie – Tel. 798-21 94
Kurhessenstr. 122a, Tel. 52 68 37
- Goebel-Schilling, Gerhard, Dr. phil.** – Romanische Philologie – Tel. 798-82 22
Kirberger Str. 39, 6251 Kaltenholzhausen, Tel. (0 64 30) 66 21
- Gompf, Gundi, Dr. phil.** – Didaktik der englischen Sprache – Tel. 798-38 38
Frankfurter Str. 14, 6087 Büttelborn 3, Tel. (0 61 52) 74 22
- Grewendorf, Günther, Dr. phil.** – Germanistische Linguistik – Hessenplatz 6 Tel. 798-38 72
- Hansen, Olaf, Dr. phil.** – Amerikanistik (Literatur- u. Kulturwissenschaften) – Kurfürstenstr. 3-5
- Herrmann, Wolfgang, Dr. phil.** – Didaktik der deutschen Sprache u. Literatur – Tel. 798-37 66
Homburger Str. 60a, 6365 Rosbach 1, Tel. (0 60 03) 10 20
- Hofmann, Klaus, Dr. phil.** – Anglistik – Tel. 798-31 56
Bergweg 53, 6370 Oberursel 4, Tel. (0 61 72) 3 62 63
- Ivo, Hubert, Dr. phil.** – Didaktik der deutschen Sprache u. Literatur – Tel. 798-37 59
Rittershausstr. 8b, 6200 Wiesbaden, Tel. (0 61 21) 84 46 90
- Jeziorowski, Klaus, Dr. phil.** – Neuere deutsche Philologie – Tel. 798-29 10
Heinrich-Heine-Str. 6a, 6071 Dreieich-Götzenhain, Tel. (06103) 8 62 29
- Karnein, Alfred, Dr. phil.** – Deutsche Philologie u. Sprachwissenschaft – Tel. 798-21 33
Finkenhofstr. 29a, Tel. 55 71 46
- Keller, Ulrich, Dr. phil.** – Anglistik – Tel. 798-31 56
Brentanostr. 2, Tel. 72 62 62
- Kimpel, Dieter, Dr. phil.** – Neuere deutsche Philologie – Tel. 798-31 34
Frankfurter Str. 86/18, 6054 Rodgau 3, Tel. (0 61 06) 7 21 11

- Klein, Horst G., Dr. phil.** – Romanische Philologie – Tel. 798-21 96
In den Unterwiesen 1, 6239 Kriftel, Tel. (0 61 92) 53 00
- Könneker, Barbara, Dr. phil.** – Deutsche Philologie – Tel. 798-21 34
Kleemannstr. 8, Tel. (45 00) 2 20 38
- Kühnel, Walter, Dr. phil.** – Amerikanistik/Anglistik – Stel. 798-31 62
Kleine Nelkenstr. 3, Tel. 78 50 85
- Lauerbach-Lehmeier, Gerda, Dr. phil.** – Tel. 798-31 54
Anglistik, Angew. Linguistik – Europaring 31, 6090 Rüsselsheim-Bauschheim, Tel. (0 61 42) 7 17 77
- Lenz, Günter H., Dr. phil.** – Amerikanistik/Anglistik – Tel. 798-38 92
Hengstbachtanlage 6, 6072 Dreieich-Buchsschlag, Tel. (0 61 03) 6 29 69
- Lepper, Gisbert, Dr. phil.** – Deutsche Philologie – Tel. 798-32 65
Jordanstr. 19, Tel. 77 92 34
- Leuninger, Helen, Dr. phil.** – Germanistische Linguistik – Tel. 798-28 45
Am Wildpfad 18, Tel. 6 66 63 33
- Lindner, Burkhardt, Dr. phil.** – Didaktik der deutschen Sprache u. Literatur – Tel. 798-39 93
Unterlindau 46, Tel. 72 24 59
- Lobsien, Eckhard, Dr. phil.** – Anglistik – Tel. 798-22 70
Mendelssohnstr. 53, Tel. 74 86 40
- Menzel, Peter, Ph. D.** – Anglistik/Linguistik – Tel. 798-34 42
Frankfurter Landstr. 142, 6380 Bad Homburg, Tel. (06172) 4 21 37
- Merkelbach, Valentin, Dr. phil.** – Didaktik der deutschen Sprache u. Literatur Tel. 798-33 88
Klopstockstr. 21, 6200 Wiesbaden, Tel. (0 61 21) 84 37 08
- Metzner, Ernst, E., Dr. phil.** – Deutsche Philologie – Tel. 798-38 74
Keplerring 92, 6090 Rüsselsheim, Tel. (0 61 42) 5 56 81
- Mittenzwei, Ingrid, Dr. phil.** – Neuere deutsche Philologie – Tel. 798-21 36
Castellstr. 2, 6450 Hanau, Tel. (0 61 81) 2 12 27
- Quetz, Jürgen, Dr. phil.** Tel. 798-37 50
– Didaktik des Englischunterrichts mit Schwerpunkt Erwachsenenbildung –
Landgrafenstr. 1, 6382 Friedrichsdorf 2, Tel. (0 61 72) 7 90 85
- Raitz, Walter, Dr. phil.** – Deutsche Literaturgeschichte – Tel. 798-21 37
Weserstr. 13, 6090 Rüsselsheim, Tel. (0 61 42) 1 25 24
- Reichert, Klaus, Dr. phil.** – Anglistik/Amerikanistik – Tel. 798-32 82
Stettenstr. 54, Tel. 59 94 03
- Riemenschneider, Dieter, Dr. phil.** – Anglistik – Tel. 798-24 34
Neugartenstr. 32 c, 6231 Sulzbach, Tel. (0 61 96) 7 14 13
- Rütten, Raimund, Dr. phil.** – Didaktik der franz. Sprache u. Literatur – Tel. 798-24 25
Herderstr. 26, Tel. 44 24 82
- Scharlau, Brigitte, Dr. phil.** – Romanische Philologie, insbes. Linguistik – Tel. 798-21 95
Neuhausstr. 3, 6370 Oberursel, Tel. (0 61 71) 2 24 02
- Scheible, Hartmut, Dr. phil.** – Didaktik der deutschen Sprache u. Literatur – Tel. 798-37 67
Aystettstr. 11, Tel. 59 51 97
- Schlieben-Lange, Brigitte, Dr. phil.** – Romanische Philologie/Linguistik – Tel. 798-21 98
Mittelweg 1 b, 6368 Bad Vilbel 3 (Massenheim), Tel. (0 61 01) 4 17 04
- Schlosser, Horst, D., Dr. phil.** – Deutsche Philologie – Tel. 798-22 75
Ostring 138, 6231 Schwalbach, Tel. (0 61 96) 31 26
- Schneider, Gerhard, Dr. phil.** – Romanische Philologie – Tel. 798-37 81
Friedberger Landstr. 71, Tel. 5 97 18 54
- von See, Klaus, Dr. phil.** – Germanische Philologie – Tel. 798-21 38
Schumannstr. 53, Tel. 74 91 27
- Seitz, Dieter, Dr. phil.** – Deutsche Philologie – Tel. 798-25 60
Fürstenberger Str. 177, Tel. 59 44 67
- Solmecke, Gert, Dr. phil.** – Didaktik der englischen Sprache – Tel. 798-37 49
Am Schellberg 56, 6232 Bad Soden 2, Tel. (0 61 96) 2 86 77
- Stammerjohann, Harro, Dr. phil.** – Didaktik der franz. Sprache u. Literatur – Tel. 798-37 47
Mercatorstr. 11, Tel. 49 61 80
- Stegmann, Tilbert, Dr. phil.** – Romanistik – Telemannstr. 20, Tel. 72 20 67
- Weber, Gerd, W., Dr. phil.** – Germanische Philologie u. Skandinavistik – Tel. 798-31 35
Oranienstr. 41, 6232 Bad Soden, Tel. (0 61 96) 2 56 98

- Weise, Wolf-D.**, Dr. phil. – Didaktik der engl. Sprache u. Literatur –
Hermannspforte 26, Tel. (0 61 01) 4 80 28 Tel. 798-35 74
- Wuthenow, Ralph-R.**, Dr. phil. – Deutsche Philologie –
Gräfstr. 76 Tel. 798-31 32
- Zimmermann, Hans-D.**, Dr. phil. – Neuere Deutsche Literaturgeschichte –
Schillerstr. 5, 6370 Oberursel, Tel. (0 61 71) 5 53 14 Tel. 798-25 71

HOCHSCHULASSISTENTEN

- Kokott, Hartmut**, Dr. phil. – Hörselbergstr. 3, 6230 Ffm. 80, Tel. 30 19 59 Tel. 798-21 37
- Sternfeld, Wolfgang**, Dr. – Fb 10, Institut f. Deutsche Sprache u. Literatur II

GASTPROFESSOR

- Schneirov, Richard S.**, Dr. – Kettenhofweg 130. Tel. 798-23 52

HONORARPROFESSOREN

- Halbey, Hans A.**, Dr. phil., Direktor des Gutenberg-Museums Mainz –
Wahlheimer Hof 28, 6501 Hahnheim Tel. (0 61 31) 26 40
- Klein, Wolfgang**, Dr. phil. – Deutsche Philologie –
Gräfstr. 76
- Klöckner, Klaus**, Dr. phil., Leiter der Abt. Schulfunk im Hess. Rundfunk –
Starenweg 17, 6370 Oberursel 4, Tel. (0 61 71) 2 64 16 Tel. 798-25 98
- Münzel, Mark**, Dr. phil. – Romanische Philologie/Lateinamerikastudien –
An der Oberpforte 12

PRIVATDOZENTEN

- Japp, Uwe**, Dr. phil. – Neuere Deutsche Philologie –
Schloß Phillipseich, 6032 Dreieich-Götzenhain, Tel. (0 61 03) 8 55 52 Tel. 798-31 32
- Schneider, Irmela**, Dr. phil. – Neuere Deutsche Literaturwissenschaft –
Lassenstr. 30, 1000 Berlin 33

STUDIENRÄTE UND OBERSTUDIENRÄTE IM HOCHSCHULDIENT

- Bauer, Anna**, Dr. phil. StR – Italienische Sprache –
Nußzeil 44, Tel. 52 69 05 Tel. 798-20 06
- Olarieta, Germán**, StR – Span. Sprache –
Postfach 2107, 6232 Bad Soden-Neuenhain Tel. 798-38 37
- Rippier, Joseph**, St., Dr. phil., StR – Englische Sprache –
Ostpreußenstr. 22, 6238 Hofheim, Tel. (0 61 92) 3 82 21 Tel. 798-31 58
- Sänger, Wolfgang**, Dr. phil., OStR – Englische Sprache u. Literatur –
Gelastr. 66, Tel. 41 41 41 Tel. 798-24 83
- Sanna, Salvatore**, Dr. phil. StR – Italienische Sprache –
Schumannstr. 57, Tel. 74 74 21 Tel. 798-20 06
- Varwig, Freyr R.**, Dr. phil. OStR – Sprechwissenschaft –
Römerstr. 26a, 6380 Bad Homburg, Tel. (0 61 72) 4 42 06 Tel. 798-22 76

LEKTOREN

- Artois, Laurette** – Niederländische Sprache – Stalburgstr. 8
- Breiding, Jocelyne** – Französ. Sprache –
Kreidelstr. 6, 6200 Wiesbaden, Tel. (0 61 21) 52 15 72 Tel. 798-20 06
- Caetano Da Rosa, Luciano José** – Portugiesische Sprache – Mainfeld 17
- Feldhändler, Daniel** – Französ. Sprache –
Hallgartenstr. 69, Tel. 45 04 17 Tel. 798-23 96
- Frandsen-Röger, Irene** – Dänische Sprache –
Goethestr. 35, 8751 Haibach

- Gamarra-Romera**, Juan H. – Spanische Sprache – Ginnheimer Landstr. 40
Hartner, Randi A., M.A. (Harvard) – Norwegische Sprache – Klüberstr. 6, Tel. 72 97 09 Tel. 798-31 38
Hayer, Horst-D., Dr. phil. – Französ. Sprache – Freiherr-vom-Stein-Str. 23 Tel. 798-20 06
Kerr, James, B. A. – Englische Sprache – Tel. 798-24 85
 Elisabethenstr. 67, 6070 Langen, Tel. (0 61 03) 2 48 82
Lengefeld, Cecilia – Schwedische Sprache –
 Im Haderheck 18, 6240 Königstein, Tel. (0 61 74) 2 17 21
Lorenz, Denise – Französische Sprache – Tel. 798-20 06
 Pflingstbornstr. 46, 6200 Wiesbaden-Breckenheim, Tel. (0 61 22) 1 35 23
Morot, Alain – Französ. Sprache – Tel. 798-20 06
 Bockenheimer Str. 27, 6231 Schwalbach, Tel. (0 61 96) 57 07
Müller-Holtz, Maria D. – Englische Sprache – Tel. 798-37 85
 Paul-Geheeb-Str. 10, 6148 Heppenheim 4, Tel. (0 62 52) 37 01
Schröder, Shirley, B.A. – Englische Sprache – Tel. 798-31 64
 Ligusterweg 13, 6236 Eschborn 2, Tel. (0 61 73) 6 31 08
Snyder, B. Mitch – Englische Sprache –
 Feldbergstr. 43, 6233 Kelkheim
Stern, Susan, M.A. – Englische Sprache – Tel. 798-37 85
 Finkenhofstr. 29a, Tel. 55 71 46

LEHRBEAUFTRAGTE

- Abels**, Norbert, Dr. phil. – Am Brückengarten 8
Bauer, Werner – Wilhelmshöher Str. 112 Tel. 798-32 38
Bergmann, Klaus, Dr. – Oberweg 45
Beyer, Christel – Speyererstr. 19a
Bianchi, Mariagrazia – Textorstr. 101
Birnbaum, Gudrun, Dr. phil. – 31 Bd. Tauler, F 67000 Strasbourg
Boege, Günter, Dr. – Varrentrappstr. 67, Tel. 77 52 42
Booth, Barbara, M.A. – Kurhessenstr. 131
Bouchez, Micheline, M. A. – Brückenstr. 88
Bovenschen, Silvia, Dr. phil. – Oberlindau 51
Brenn, Wolfgang, Dr. – Speyerer-Str. 19a
Buchta, Norbert, Dr. phil., Akad. Rat – Am Weimarfloß 7 Tel. 798-24 33
Busch, Arnold, Dr. phil. – Pfortenstr. 20
Carls, Josefine – Am Hinterberg 4, 6050 Offenbach
Cobham-Sander, Rhonda, Ph. D. – Waldsteinring 16A, 8580 Bayreuth
Daubert, Hannelore – Sachsenhäuser Landwehrweg 195
Dessau, Bettina – Lessingstr. 10
Diederichs, Helmut, Dipl.-Volksw., Dipl.-Soz. – Ginnheimer Landstr. 1
Dix, Renate – Textorstr. 103
Dolle-Weinkauf, Bernd, Dr. phil. – Varrentrappstr. 51 H
Engel, Gisela, Dr. phil. – Liebigstr. 47, Tel. 62 37 38
Estermann, Alfred, Dr. – Altkönigstr. 78, 6370 Oberursel
Ferreiro Alemparte, Jaime, Dr. phil., StR, Honorarprof. d. Univ. Barcelona –
 Schwalbenstr. 12, 6078 Neu-Isenburg, Tel. (0 61 02) 5 14 51
Fürbeth, Frank, M. A. – F.-W.-v.-Steuben-Str. 90
Gerstenkorn, Alfred, Dr. – Lyoner Str. 44-48, Ges. f. Inform. u. Dok.
Gerz, Raimund, Dr. phil. – Marburger Str. 15
Goldscheider, Franz, Dr. – Ben-Gurion-Ring 80
Grünewald, Dietrich, Dr. phil. – Grünberger Str. 47, 6301 Reiskirchen
Haberland, Helga, Dr. – Frauenlobstr. 100
Hackel, Franz-H., Dr. phil. – Assenheimer Str. 16
Hacker, Inge, Dr. phil. – Thorwaldsenplatz 4
Heuer, Renate, Dr. phil. – Niedenau 39
Kaminski, Winfred, Dr. phil. – Weberstr. 75
King, Robert, Th., Ph. D. – Wilhelm-Haug-Str. 52, 6906 Leimen
Klawon, Dieter, Päd. Mitarb. – Darmstädter Str. 69, 6053 Obertshausen 2

- Klein, Monika** – Hügelstr. 251
Koch, Gertrud, Dipl.-Päd. – Jahnstr. 19
Koch-Linde, Birgitta, Dr. phil. – Schadowstr. 14
Köhn, Eckhardt – Hamburger Allee 59
Koenen, Anne, Dr. phil. – Leipzigerstr. 21
König, Traugott, Dr. phil. – Bockenheimer Anlage 34
Kreft, Wolfgang, Dr. phil., Prof. – Basaltstr. 15
Kriebbach, Martina, Dr. – Drosselweg 12, 6232 Bad Soden
Lang, Peter Ch., Dr. phil. – Sophienstr. 22
Liebermann, Fischel – Fürstenbergerstr. 171
Lotz, Hans-J., Dr. phil., Akad. Rat – Berliner Str. 21, 6368 Bad Vilbel Tel. 798-20 05
Ludke, W. Martin, Dr. – Neuhausstr. 9
Lupas, Elena, St. – Kurt-Tucholsky-Str. 18, 6050 Offenbach
Mathy, Diedrich, M. A. – Reuterweg 54
Mertin, Ray-Güde, Dr. phil. – Friedrichstr. 1, 6380 Bad Homburg
Meyer, Eberhard W. – Robert-Mayer-Str. 46
Michel, Renate, Dr. – Rudolf-Presber-Str. 9
Möck, Helmut, Dr. phil. – Hedderichstr. 100
Möller, Hans-M., Dr. phil., Päd. Mitarb. – Kattenstr. 15, 6450 Hanau
Mülhause, Reinhart, OStR – Carl-Goerdeler-Str. 140 Tel. 798-21 93
Müllner, Klaus – Behringstr. 8, 6233 Kelkheim-Fischbach
Naumann, Dietrich, Dr. phil. Akad. Oberrat – Lersnerstr. 37 Tel. 798-31 34
Noll-Brinckmann, Christine, Dr. phil., Akad. Oberrätin – Rüterstr. 24 Tel. 798-35 27
Pagin, Vera, M. A. – Schadowstr. 4
Perels, Christoph, Dr. phil., Direktor des Freien Deutschen Hochstifts – Großer Hirschgraben 23
Peyer, Bernd, Dr. phil. – Hessenplatz 3
Piechotta, Hans-J., Dr. phil. Akad. Rat – Oswaltstr. 23 Tel. 798-31 38
Ram, Detlef – Freiherr-von-Stein-Str. 53
Raykowski, Harald – Neuhausstr. 1, 6370 Oberursel Tel. 798-21 59
Richards, Stephen, Ph. D. – Roßdorfer Str. 21
Sakaguchi Alicja, Dr. – Ernst-Reuter-Weg 14, 4790 Paderborn 2
Sarter, Peter, Dr. phil. – Am Schatzkampe 9, 3000 Hannover 1
Scharioth, Barbara, Dr. phil. – Feldbergstr. 7, 6384 Schmitten 3, Tel. (0 60 82) 10 77
Scherzer, Melitta – Im Prüfling 54
Schlüpmann, Heide, Dr. phil. – Wielandstr. 24
Schmitz, Gerhard – Wiener Str. 81
Schneider, Felix – Im Prüfling 4
Schneider, Wolfgang, Dr. phil. – Treburer Str. 36, 6094 Bischofsheim
Schobert, Walter – Gaußstr. 10, 6450 Hanau
Simm, Hans-J., Dr. – Schadowstr. 4
Singer, Francine – Schweinfurter Weg 56
Spies, Barbara, Dr. – Eiserne Hand 12
Staniewicz, Ernst – Am Hang 25, 6200 Wiesbaden, Tel. (0 61 21) 46 16 09 Tel. 798-25 98
Strobel-Claudé, Jacqueline – Freiligrathstr. 13 Tel. 798-21 93
Villwock, Jörg – Zedernweg 22, 6270 Niedermhausen-Oberseelbach
Wefelmeyer, Fritz, Dr. – Morgensternstr. 33
Wendland, Jens – Eichenstr. 3, 6242 Kronberg
Wersich, Rüdiger, Dr. phil. – In der Eisenbach, 6270 Idstein
Wilshusen, Richard – Beckerstr. 26, 6100 Darmstadt

PÄDAGOGISCHE MITARBEITER

Daube-Protz, Hildegard – Rohmerstr. 6

Klawon, Dieter, Dr. – Darmstädter Str. 69, 6053 Obertshausen

Möller, Hans-M., Dr. – Kattenstr. 15, 6450 Hanau

Preusche, Andrea – Corneliusstr. 26, Tel. 75 23 33

Tel. 798-37 69

Schmidt, Sabine – Kelkheimer Str. 109, 6232 Bad Soden

Schneider, Elisabeth – Am Knuss 8, 6456 Langenselbold

Theis, Rolf – Liebigstr. 35, Tel. 72 51 81

WISSENSCHAFTLICHE BETRIEBSEINHEITEN:

Institut für Deutsche Sprache u. Literatur I

Georg-Voigt-Str. 10 u. 12, Gräfstr. 38

Tel. 798-25 98

Institut für Deutsche Sprache u. Literatur II

Gräfstr. 76, 2. Stock, Gräfstr. 38

Tel. 798-21 32

Institut für Romanische Sprachen u. Literaturen

Gräfstr. 74

Tel. 798-21 93

Georg-Voigt-Str. 4

Tel. 798-35 40

Institut für England- u. Amerikastudien

Tel. 798-31 63

Kettenhofweg 130

Tel. 798-21 59

Schumannstr. 36

Tel. 798-24 33

Bockenheimer Landstr. 142

Tel. 798-32 82

Institut für Skandinavistik

Tel. 798-21 38

Gräfstr. 76

Institut für Jugendbuchforschung

Tel. 798-35 64

Myliusstr. 30

FACHBEREICH 11: OST- UND AUSSEREUROPÄISCHE SPRACH- UND KULTURWISSENSCHAFTEN

EMERITIERTER PROFESSOREN UND PROFESSOREN IM RUHESTAND

Brands, Horst W., Dr. phil. – Islamwissenschaften u. Turkologie – Am Dorfbach 4, 6400 Fulda,
Tel. (06 61) 5 11 22

Horbatsch, Olexa, Dr. phil. – Slavistik – Michelbacher Str. 18

6101 Reichelsheim, Tel. (0 61 64) 18 36

Karow, Otto, Dr. phil. – Ostasiatische Philologie u. Kulturwissenschaften –

Landgraf-Philipp-Str. 11a, 6380 Bad Homburg, Tel. (0 61 72) 3 61 58

Lichtenstädter, Ilse, Dr.

Harvard University, 1737 Cambridge Street, Cambridge, Mass. 02138/USA

Rammelmeyer, Alfred, Dr. phil. – Slavistik –

Tel. 798-21 81

Gräfstr. 74, Slav. Seminar

PROFESSOREN

Chang, Tsung-tung, B.A., Dr. rer. pol., Dr. phil. – Sinologie –

Tel. 798-28 50

Parlamentsplatz 2b, Tel. 49 10 12

Freidhof, Gerd, Dr. phil. – Slavistik –

Tel. 798-21 81

Hesselbergstr. 11, 6382 Friedrichsdorf, Tel. (0 61 72) 7 21 79

- Goldberg, Arnold, Dr. phil.** – Wissenschaft vom Judentum –
Dantestr. 4, 4. Stock Tel. 798-26 77
- Kellner, Barbara, Dr., phil.** – Islamwiss. u. Turkologie –
Schloß 2, 6395 Weilrod 6, Tel. (0 60 83) 25 93 Tel. 798-28 58
- May, Ekkehard, Dr. phil.** – Japanologie – Franziskanerweg 2,
6460 Gelnhausen, Tel. (0 60 51) 1 77 37 Tel. 798-21 77
- Nothofer, Bernd, Dr. phil.** – Südostasienwissenschaften – Am Buchstein 33
6370 Usingen-Eschbach, Tel. (0 60 81) 1 52 72 Tel. 798-36 43
- Sellheim, Rudolf, Dr. phil.** – Orientalistik –
Broßstr. 5, Tel. 77 27 61 Tel. 798-21 31
- Thomas, Werner, Dr. phil.** – Indogermanische Sprachwissenschaften –
Weinbergweg 64, 6380 Bad Homburg, Tel. (0 61 72) 4 18 13 Tel. 798-21 39
- Wernst, Paul, Lic.theol., Dr. phil.** –
– Arabische Philologie u. Islamwissenschaften –
Eichenweg 12, 6368 Bad Vilbel, Tel. (45 09) 76 41 Tel. 798-28 54
- Wodarz, Hans Walter, Dr. phil.** – Phonetik u. Allgemeine Sprachwissenschaft –
Hermann-Hesse-Str. 55, 6500 Mainz – Lerchenberg, Tel. (0 61 31) 7 12 34 Tel. 798-28 46
- Zelinsky, Bodo, Dr. phil.** – Slavistik –
Höllsteinstr. 10, 6380 Bad Homburg, Tel. (0 61 72) 2 58 40 Tel. 798-36 22

HOCHSCHULASSISTENTEN

- Langer, Gudrun, Dr. phil.** – Weikertsblochstr. 48, 6050 Offenbach, Tel. 83 64 77 Tel. 798-21 80
- Roetz, Heinrich, Dr. phil.** – Friedensallee 20, 6078 Neu-Isenburg Tel. 798-28 52

HONORARPROFESSOR

- Grözinger, Karl E., Dr. phil., OStR i.H.** – Judaistik –
Kettelerstr. 26, 6072 Dreieich, Tel. (0 61 03) 3 34 21 Tel. 798-27 94

PRIVATDOZENTEN

- Rickmeyer, Jens, Dr. phil.** – Japanologie unter bes. Berücks. der Sprachwissenschaft –
Furtwänglerstr. 15, 6900 Heidelberg
- Wassilow, Christo, Dr. phil., StR i.H.** – Slavische Philologie mit bes. Berücksichtigung
der Slavischen Sprachwissenschaften – Markgrafenstr. 5 Tel. 798-21 80

OBERSTUDIENRAT UND STUDIENRÄTE IM HOCHSCHULDienst

- Pandey, Indu Prakash, Dr. phil., StR – Hindi** – Georg-Voigt-Str. 6-8 Tel. 798-31 39
- Weber, Thomas, OStR – Russistik u. Methodik, Didaktik des Russ.** –
Jordanstr. 36, Tel. 77 42 46 Tel. 798-21 80

LEKTOREN

- Ersen, Margarete, M. A.** – Türkische Sprache –
p. Adr. Fb 11 Turkologie Tel. 798-28 59
- Fekete, Egon, Dr.** – Serbokroatische Sprache –
Oeder Weg 43, Tel. 56 33 29 Tel. 798-21 80
- Geyer, Galina** – Russische Sprache – Werrastr. 13, Tel. 77 54 33 Tel. 798-21 80
- Kikuchi-Abt, Yoko** – Japanische Sprache – Taurusstr. 20, 6050 Offenbach
- Pampus, Karl.-H., Dr.** – Ostpreußenstr. 12 Tel. 798-28 53
- Roguski, Piotr, Dr.** – Poln. Sprache – Kostheimer Str. 20, Tel. 73 70 64 Tel. 798-21 80

LEHRBEAUFTRAGTE

- Alexander-Ihme, Esther** – Fichardstr. 44
- Bernart, Orapim** – Schwetzingen Str. 80, 6900 Heidelberg Tel. 798-36 43
- Beyer, Hugo, Dr. phil.** – Schliesische Str. 5, 6240 Königstein 2

- Caner, Beatrix, M.A.** – Trümpertstr. 1 Tel. 798-28 59
Gruber, Ernst A., Dr. phil. – Tel. 798-38 23
 Böllenfalltorweg 27, 6100 Darmstadt, Tel. (0 61 51) 65 38 71
Holzwarth, Hedy-Claudia, M. A. – Waldenbrucher Str. 29,
 7022 Leinfelden-Echterdingen Tel. 798-36 24
Kasakewitsch, Alexander – Ostendstr. 12
Kern, Brigitte, M.A. – Bettinastr. 38 Tel. 798-26 77
Kosta, Peter, M. A. – Castillostr. 9, 6380 Bad Homburg Tel. 798-28 47
Leder, Stefan, Dr. phil. – Meisengasse 32
Le-Mong, Chung, Dr. phil. – Jahnstr. 9, 6140 Bensheim 5
Natkevicius, Vincas, M. A. Tel. 798-31 39
 Franconvillestr. 13, 6806 Viernheim, Tel. (0 62 04) 7 78 26
Saghir, Hussam, Dr. phil. – Taunusstr. 42 Tel. 798-28 57
 6457 Maintal 2, Tel. (0 61 09) 6 19 47
Sato-Diesner, Sigmara, Dr. phil. – Schönborring 28,
 6078 Neu Isenburg 2 Tel. 798-28 53
Starke, Frank, Dr. phil. – Frankfurter Str. 204, 6368 Bad Vilbel
Wiesner, Christa – Professorenweg 5, 6300 Gießen Tel. 798-28 47
 Tel. 798-26 77
Zaborowski, Hans-J., Dr. phil. – G.-V.-Reifenberg-Str. 4, 6257 Hünfelden 1

WISSENSCHAFTLICHE BETRIEBSEINHEITEN

Institut für Indogermanistik, Phonetik u. Slavische Philologie:

Indogermanistik, Georg-Voigt-Str. 6, Tel. 798-31 39

Phonetik, Georg-Voigt-Str. 6, 2. Eingang, II. OG, Tel. 798-28 46

Slav. Phil., Gräfstr. 74, Tel. 798-21 80

Institut für Orientalische und Ostasiatische Philologie, Dantestr. 4-6

Oriental., Tel. 798-28 55, Turkologie, Tel. 798-28 59, Sinologie, Tel. 798-28 51

Jap. u. Südostasienwiss., Tel. 798-21 76

Seminar für Judaistik

Dantestr. 4-6

Angeschlossen:

China-Institut

Dantestr. 4-6, Zi. 607

Tel. 798-26 77

Tel. 798-28 50
28 51

FACHBEREICH 12: MATHEMATIK

EMERITIERTE PROFESSOREN UND PROFESSOR IM RUHESTAND

Behrens, Ernst-A., Dr. rer. nat. – Mathematik –

Professor of Mathematics, Department of Mathematics

McMaster University Hamilton, Ontario, Canada

Franz, Wolfgang, Dr. rer. nat. – Reine Mathematik –

Melemstr. 6, Tel. 55 48 63

Köthe, Gottfried, Dr. phil., Dr. h.c., Dr. h.c., Dr. h.c., Dr. h.c. –

Angewandte Mathematik – Parkstr. 14, Tel. 55 16 21

Tel. 798-23 09

Tel. 798-25 11

PROFESSOREN

Adasch, Norbert, Dr. phil. nat. – Mathematik –

Lerchenstr. 32, 2362 Wahlstedt, Tel. (0 45 54) 62 43

Bauer, Friedrich-W., Dr. phil. nat. – Mathematik –

Kurhessenstr. 65, Tel. 52 46 53

Tel. 798-25 14

Tel. 798-25 25

- Baumeister, Johann B., Dr.** – Mathematik, Optimierung u. konvexe Funktionen –
Am Wiesengrund 22, 6054 Rodgau 3, Tel. (0 61 06) 7 32 85 Tel. 798-39 85
- Behr, Helmut, Dr.** – Reine Mathematik –
Am Kirchberg 13, Tel. 52 37 53 Tel. 798-23 08
- Bieri, Robert, Dr.** – Reine Mathematik –
Höchster Schloßplatz 6, 6230 Ffm 80, Tel. 30 94 16 Tel. 798-23 09
- Bliedner, Jürgen, Dr. rer. nat.** – Reine Mathematik –
Liebigstr. 32, Tel. 72 15 66 Tel. 798-23 10
- Borges, Rudolf, Dr.** – Didaktik der Mathematik –
Batzenbaumweg 21, 6382 Friedrichsdorf 1, Tel. (0 61 72) 7 13 26 Tel. 798-33 22
- Brosowski, Bruno, Dr. rer. nat.** – Informatik –
Kleiststr. 23, 6200 Wiesbaden, Tel. (0 61 21) 84 36 95 Tel. 798-38 88
- Burde, Gerhard, Dr. rer. nat.** – Reine Mathematik –
Meisenstr. 22, 6078 Neu-Isenburg 2, Tel. (0 61 02) 5 16 27 Tel. 798-34 07
- Constantinescu, Florin, Dr.** – Mathematik –
Meisenstr. 20, 6078 Neu-Isenburg 2, Tel. (0 61 02) 5 12 18 Tel. 798-25 17
- Dinges, Hermann, Dr. rer. nat.**
– Wahrscheinlichkeitstheorie u. mathematische Statistik –
Beethovenstr. 48, Tel. 74 62 06 Tel. 798-25 24
- Engel, Arthur** – Didaktik der Mathematik –
Am Treutengraben 49, Tel. 7 68 13 23 Tel. 798-23 95
- de Groot, Hans F., Dr. rer. nat.** – Angewandte Mathematik –
Liebfrauenring 10, 6360 Friedberg 3, Tel. (0 60 31) 1 37 25 Tel. 798-39 87
- Gütting, Rainer K., Dr.** – Didaktik der Mathematik –
Mittelbeune 24, 6453 Seligenstadt, Tel. (0 61 82) 2 23 16 Tel. 798-23 94
- Homagk, Fritz, Dr.** – Didaktik der Mathematik –
Wilhelm-Leuschner-Str. 26, 6082 Mörfelden-Walldorf, Tel. (0 61 05) 2 36 97 Tel. 798-37 70
- Kersting, Götz-D., Dr.** – Stochastik –
Winterbachstr. 28, Tel. 56 78 43 Tel. 798-26 44
- Kulze, Rolf, Dr. rer. nat.** – Mathematik –
Bornweidstr. 36, Tel. (45 00) 3 13 37 Tel. 798-25 13
- Luckhardt, Horst, Dr. rer. nat.** – Grundlagen der Mathematik –
Altkönigstr. 10, 6240 Königstein, Tel. (0 61 74) 34 30 Tel. 798-34 27
- Metzler, Wolfgang, Dr. phil. nat.** – Mathematik –
Hollerecke 1, 6384 Brombach, Tel. (0 60 84) 33 93 Tel. 798-35 24
- Müller, Karl H., Dr. phil. nat.** – Angewandte Mathematik –
Mörkeweg 8, 6100 Darmstadt, Tel. (0 61 51) 2 32 04 Tel. 798-26 11
- Reichert, Marianne, Dr. rer. nat.** – Mathematik –
Falkensteiner Str. 43, Tel. 59 20 79 Tel. 798-26 46
- Schnorr, Claus, Dr.** – Angewandte Mathematik –
Im Kleinfeldchen 18, 6365 Rosbach, Tel. (0 60 03) 74 04 Tel. 798-25 26
- Schwarz, Wolfgang, Dr. rer. nat.** – Mathematik –
Herlenstückshaag 19, 6233 Kelkheim-Ruppertshain, Tel. (0 61 74) 6 25 13 Tel. 798-25 12
- Sievekling, Malte, Dr. rer. nat.** – Angewandte Mathematik –
Schöne Aussicht 17, 6380 Bad Homburg, Tel. (0 61 72) 2 94 84 Tel. 798-34 09
- Stummel, Friedrich, Dr. rer. nat.** – Angewandte u. Instrumentelle Mathematik –
Fasanenweg 6, 6070 Langen, Tel. (0 61 03) 7 14 64 Tel. 798-24 22
- Weidmann, Joachim, Dr. rer. nat.** – Mathematik –
Hölderlingring 10, 6234 Hattersheim1, Tel. (0 61 90) 42 85 Tel. 798-25 11
- Wolfart, Jürgen, Dr. rer. nat.** – Mathematik –
Bornheimer Landstr. 55, Tel. 43 30 65 Tel. 798-34 23

HOCHSCHULASSISTENTEN

- Franke, Jürgen, Dr. Priv.-Doz.** – Große Köhlergasse 1, 6360 Friedberg 1, Tel. (0 60 31) 1 39 52
- Heintz, Joos, Dr. Mendelssohnstr. 41, Tel. 75 12 96**
- Hepner, Ernst, Dr., Priv.-Doz.** – Waldstr. 282, 6050 Offenbach Tel. 798-26 47
- Reinhardt, Hans-J., Dr., Priv.-Doz.** – Mecklenburger Str. 19, 6231 Schwalbach Tel. 798-24 22

HONORARPROFESSOR

Bundke, Werner, Dr. phil. nat., Akad. Direktor – Grundlagen der Datenverarbeitung – Tel. 798-26 06
Im Hasenwinkel 12, 6070 Langen, Tel. (0 61 03) 7 36 97

AKADEMISCHER OBERRAT MIT UNTERRICHTSAUFGABEN

Hainer, Karl, Dr. phil. nat. – Mathematik für Naturwissenschaftler – Tel. 798-34 18
Wilhelmstr. 92b, 6050 Offenbach, Tel. 85 69 57

LEHRBEAUFTRAGTE

Dotzauer, Gisela, Päd. Mitarb. – Ginnheimer Landstr. 8, Tel. 77 16 88
Geiß, Fritz, St.-Dir. – Am Pfingstborn 37, 6246 Glashütten
Grathwohl, Manfred, Dr., Akad. Rat – Tel. 798-35 39
Fliederweg 5, 6368 Bad Vilbel 5, Tel. (0 61 01) 3 28 16
Ludwig, Otto, Dr. phil. nat. – Eleonorenring 37, 6350 Bad Nauheim, Tel. (0 60 32) 60 15

PÄDAGOGISCHE MITARBEITERIN

Dotzauer, Gisela – Ginnheimer Landstr. 8, Tel. 77 16 88 Tel. 798-38 57

WISSENSCHAFTLICHE BETRIEBSEINHEIT

Institut für Didaktik der Mathematik Senckenberganlage 9-11 Tel. 798-23 95, -33 22

FACHBEREICH 13: PHYSIK

EMERITIERTER UND PENSIONIERTER PROFESSOREN

Dänzer, Hermann, Dr. phil. nat. – Angewandte Physik –
Hartmann-Ibach-Str. 78, Tel. 45 48 11
von Dechend, Hertha, Dr. phil. – Geschichte der Naturwissenschaften –
Bahnhofstr. 30, 6242 Kronberg, Tel. (0 61 73) 47 75
Münster, Arnold, Dr. rer. nat. – Theoret. Physikal. Chemie –
Hynspergstr. 11, Tel. 72 72 22
Müser, Helmut A., Dr. rer. nat. – Physik –
Beethovenstr. 5a, 6200 Wiesbaden, Tel. (0 61 21) 30 15 97
Schlögl, Reinhard, Dr. rer. nat. – Biophysik – Tel. 6 30 31
Im Hirschgarten 3, 6241 Glashütten, Tel. (0 61 74) 6 14 09
Schopper, Erwin, Dr. rer. nat. – Kernphysik – Tel. 798-42 72
Forststr. 17, 6232 Bad Soden 2, Tel. (0 61 96) 2 23 24
Schütze, Werner, Dr.-Ing. – Experimentalphysik –
Amselweg 4, 6232 Bad-Soden-Neuenhain, Tel. (0 61 96) 2 19 17

PROFESSOREN

Barth, Nikolaus, Dr. rer. nat. – Didaktik der Physik – Tel. 798-26 17.
Am Ackerbusch 9, 6233 Kelkheim-Eppenhain, Tel. (0 61 98) 15 42
Becker, Reinard, Dr. phil. nat. – Angewandte Physik – Tel. 798-34 88
Kapellenweg 2a, 6460 Gelnhausen, Tel. (0 60 51) 31 87

- Bethge**, Klaus, Dr. rer. nat. – Kernphysik – Tel. 798-42 42
Olbrichweg 21, 6100 Darmstadt. Tel. (0 61 51) 4 72 22
- Dreizler**, Reiner, Dr. phil. nat., Ph. D./Australian National Univ. – Theoretische Physik – Tel. 798-25 50
Sodener Weg 32, 6232 Bad Soden 3. Tel. (0 61 74) 57 85
- Elze**, Thomas, Dr. rer. nat. – Kernphysik – Tel. 798-42 65
Schöne Aussicht 28, 6233 Kelkheim-Fischbach, Tel. (0 61 95) 6 11 46
- Gerhardt**, Ulrich, Dr. phil. nat. – Physik – Tel. 798-34 60
Mammolshainer Weg, 6240 Königstein, Tel. (0 61 74) 32 21
- Granzer**, Friedrich, Dr. phil. nat. – Physik – Tel. 798-23 87
Mühlstr. 32, 6070 Langen, Tel. (0 61 03) 2 51 69
- Greiner**, Walter, Dr. rer. nat., Dr. h.c. – Theoretische Physik – Tel. 798-23 32
Gundelhardtstr. 44, 6233 Kelkheim, Tel. (0 61 95) 34 68
- Grill**, Wolfgang, Dr. rer. nat. – Experimentalphysik – Tel. 798-26 20
Burgweg 8, 6240 Königstein, Tel. (0 61 74) 2 29 39
- Groeneveld**, Karl-O., Dr. phil. nat. – Kernphysik – Tel. 798-42 51
Hessenring 111, 6367 Karben, Tel. (0 60 39) 32 25
- Haug**, Hartmut, Dr. rer. nat. – Theoretische Physik – Tel. 798-23 34
Frankfurter Str. 11, 6374 Steinbach, Tel. (0 61 71) 7 83 83
- Hillenkamp**, Franz, Dr. Ing. – Physik für Mediziner – Tel. 6301-58 35
Reichsforststr. 36, Tel. 6 66 23 60
- Hirst**, Lester L., Ph. D. – Theoretische Physik – Tel. 798-25 70
Mailänderstr. 21, Tel. 68 11 90
- Jelitto**, Rainer J., Dr. rer. nat. – Theoretische Physik – Tel. 798-23 33
Hardtbergweg 13, 6240 Königstein 1, Tel. (0 61 74) 2 33 74
- Jung**, Walter – Didaktik der Physik – Tel. 798-29 27
Am Grundweg 27, 6104 Seeheim-Jugenheim, Tel. (0 62 57) 88 69
- Junior**, Peter, Dr. phil. nat. – Physik – Tel. 798-34 85
Holzhecke 10, Tel. 67 40 30
- Kegel**, Wilhelm, Dr. – Theoretische Physik –
Im Wingertsgrund, 15, 6374 Steinbach Tel. (0 61 71) 81 59
- King**, David, A., Ph. D. – Geschichte der Naturwissenschaften – Finkenhofstr. 29A
- Klein**, Horst, Dr. phil. nat. – Angewandte Physik – Tel. 798-34 89
Tanusstr. 43, 6078 Neu-Isenburg, Tel. (0 61 02) 89 24
- Klingshirn**, Claus, Dr. – Experimentalphysik –
Fuchstanzweg 22, 6236 Eschborn 2, Tel. (0 61 73) 6 27 95
- Kummer**, Jörg, Dr. phil. nat. – Angewandte Physik – Tel. 798-34 84
Am Forsthaus Gravenbruch 24, 6078 Neu-Isenburg 2, Tel. (0 61 02) 5 24 50
- Lacroix**, Arild, Dr.-Ing. – Angewandte Physik – Tel. 798-23 15
Oberstedter Str. 19, 6370 Oberursel, Tel. (0 61 71) 2 55 03
- Lüthi**, Bruno, Dr. – Experimentalphysik – Tel. 798-37 45
Lerchenstr. 1, 6231 Schwalbach, Tel. (0 61 96) 17 45
- Lynen**, Ulrich, Dr. – Kernphysik –
Leimer Str. 59, 6900 Heidelberg
- Martienssen**, Werner, Dr. rer. nat. – Experimentalphysik – Tel. 798-23 46
Philipp-Holzmann-Str. 20, 6072 Dreieich, Tel. (0 61 03) 8 45 37
- Maruhn**, Joachim, Dr. – Theoretische Physik – Tel. 798-34 59
Hessenring 37, 6365 Rosbach 2, Tel. (0 60 03) 71 73
- Mauck**, Günter, Dr. rer. nat. – Theoretische Physik – Tel. 798-42 10
Kronberger Str. 16A, 6240 Königstein 2, Tel. (0 61 74) 75 55
- Mohler**, Ernst, Dr. phil. nat. – Experimentalphysik – Tel. 798-26 51
Ellenseestr. 15, 6453 Seligenstadt
- Müller**, Berndt, Dr. phil. nat. – Theoretische Physik – Tel. 798-33 11
Holzhausenstr. 48, Tel. 59 41 89
- Pohlit**, Wolfgang, Dr. rer. nat. – Physik für Mediziner – Tel. 63 03-311
Paul-Ehrlich-Str. 20
- Rauch**, Friedrich, Dr. phil. nat. – Physik – Tel. 798-42 71
Walter-Rietig-Str. 31, 6070 Langen

- Saltzer, Walter, Dr. phil.** – Geschichte der Naturwissenschaften –
Gartenstr. 3, 6115 Münster 2, Tel. (0 60 71) 3 45 53 Tel. 798-27 58
- Schaarschmidt, Alfred, Dr. phil. nat.** – Angewandte Physik –
Robert-Mayer-Str. 2-4 Tel. 798-23 89
- Schmidt-Böcking, Horst, Dr. rer. nat.** – Experimentelle Kernphysik –
Im Vogelshaag 8, 6233 Kelkheim-Ruppertshain Tel. 798-42 38
- Schuster, Heinz, Dr.** – Theoretische Physik –
Mittelstedter Str. 15, 6370 Oberursel 4, Tel. (0 61 72) 3 56 89 Tel. 798-33 02
- Sezgin, Fuat, Dr. phil.** – Geschichte der Naturwissenschaften –
Ahornweg 9, 6242 Kronberg 2, Tel. (0 61 73) 6 17 05 Tel. 798-26 73
- Stelzer, Klaus, Dr. phil. nat.** – Physik –
An der Nachtweide 36, Tel. 32 90 13 Tel. 798-42 49
- Stock, Reinhard, Dr.** – Experimentelle Kernphysik – An der Wehrkirche 5, 6114 Groß-Umstadt
- Stöcker, Horst, Dr. phil. nat.** – Theoretische Physik –
Weißkirchener Str. 67, 6370 Oberursel-Weißkirchen, Tel. (0 61 71) 7 14 41 Tel. 798-33 10
- Wächter, Friedrich, Dr. d. Physik (U. Bukarest)** – Experimentalphysik –
Im Weidenbusch 23a, 6106 Erzhausen Tel. 798-26 16
- Weltner, Klaus, Dr. rer. nat.** – Didaktik der Physik –
Schumannstr. 57, Tel. 74 69 88 Tel. 798-29 26
- Wolf, Dietrich, Dr. phil. nat.** – Angewandte Physik –
Ulmenstr. 14, 6074 Rödermark, Tel. (0 60 74) 9 86 20 Tel. 798-23 90

HOCHSCHULASSISTENTEN

- Baumgardt, Hans-G., Dr.** – Franz-Simon-Str. 29
- Lüdde, Hanns J., Dr.** – Im Trutz 44
- Stiebing, Kurt-E., Dr.** – Friedensstr. 43, 6367 Karben 3
- Töpfer, Annelie, Dr.** – Nibelungenallee 49 Tel. 798-33 08
- Weis, Thomas, Dr. phil. nat.** – Usinger Weg 17, 6380 Bad Homburg

HONORARPROFESSOREN

- Bücker, Horst, Dr. rer. nat.** – Biophysik u. Experimentalphysik –
Deutsche Forschungs- u. Versuchsanstalt für Luft- u. Raumfahrt e.V. –
Linder Höhe, 5050 Porz-Wahn Tel. 63 70 10
- Fink, Bernd, Dr.** – Theoretische Physik – Paracelsusplatz 12, 5000 Köln 80
- Gleissberg, Wolfgang, Dr. phil.** – Astronomie –
Buchenweg 12, 6370 Oberursel 4, Tel. (0 61 72) 3 74 59 Tel. 798-22 06
- Gürs, Karl, Dr. phil. nat.** – Physik –
Weißdornweg 23, 6236 Eschborn-Niederhöchstadt, Tel. (0 61 73) 6 31 05
- Hesse, Joachim, Dr. rer. nat.** – Physik –
Im Kirchenfeld 29, 7802 Merzhausen, Tel. (07 61) 40 57 54
- Heyder, Joachim, Dr. phil. nat.** – Biophysik –
Paul-Ehrlich-Str. 20 Tel. 63 03-310
- Lander, Gerhard, Dr. rer. nat.** – Physik –
Mainblick 2, 6240 Königstein 2
- Langbein, Dieter, Dr. phil. nat.** – Physik –
Münzenbergerstr. 8, 6380 Bad Homburg, Tel. (0 61 72) 4 43 31
- Moisar, Erik, Dr. rer. nat.** – Physikalische Chemie –
Roggendorfstr. 59, 5000 Köln 80
- Troitenier, Uwe, Dr. phil.** – Reinachstr. 5, 6233 Kelkheim-Fischbach

PRIVATDOZENTEN

- Bohdansky, Josef, Dr. phil. nat.** – Physik –
Osterwaldstr. 109d, 8000 München
- Fink, Hans J., Dr. phil. nat.** – Theoretische Physik –
Hoechst AG, Abt. Angew. Physik – 6230 Ffm 80 Tel. 798-2628

- Frankenberg, Dieter, Dr.** – Physik – Vogelweidstr. 12
- Heß, Peter, Dr.** – Theoretische Physik – Centro de Estudios Nucleares U.N.A.M., Circuito Exterior C.U., Apdo. Postal 70 – 543, Del Coyoacán MEX 04510 México, D.F. (Mexico)
- Hoenig, Eckhardt, Dr. phil. nat.** – Physik – Palmstr. 1a, 8520 Erlangen
- Hofmann, Ingo, Dr.** – Physik – Am Heidestock 3, 6110 Dieburg
- Koch, Stefan W., Dr.** – Theoretische Physik –
Birminghamstr. 91, 6230 Frankfurt a. M. 80 Tel. 798-33 14
- Liebmann, Rainer, Dr.** – Theoretische Physik – Salzäckerstr. 180, 7000 Stuttgart-Möhringen
- Maeyama, Yasukatsu, Dr.** – Geschichte der Naturwissenschaften –
Grüneburgweg 87 Tel. 798-27 59
- Schröder, Ulrich, E., Dr. phil. nat., Akad. Oberrat** – Theoretische Physik –
Wiesenu 48, Tel. 72 81 13
- Schüle, Wolfgang, Dr. rer. nat.** – Physik –
August-Euler-Str. 6 u. Euratom, Physics Div., 21020 Ispra/Va. Italien
- Seeborg, Otto, Dr. rer. nat.** – Theoretische Physik –
Promenade 28, 6380 Bad Homburg, Tel. (0 61 72) 2 16 52 Tel. 798-34 58
- Soff, Gerhard, Dr. phil. nat.** – Physik – Institut f. Theoretische Physik
- Thalmeier, Peter, Dr. rer. nat.** – Physik –
Weinstr. 1, 8068 Pfaffenhofen
- Wahweiler, Hans-G., Dr. rer. nat.** – Physik –
Angelhofweg 36, 6901 Wilhelmsfeld, Tel. (0 62 20) 362

OBERSTUDIENRAT IM HOCHSCHULDIENTST

- Brauner, Rudolf, OStR** – Didaktik der Physik –
Teutonenstr. 9, 6238 Hofheim, Tel. (0 61 92) 56 92 Tel. 798-37 98

LEHRBEAUFTRAGTE

- Aßmus, Wolf, Dr. phil. nat., Akad. Oberrat** – Gottfried-Keller-Str. 10, 6450 Hanau
- Bahr, Ute, Dr. rer. nat.** – Lorsbacher Str. 54c, 6238 Hofheim Tel. 798-26 23
- Banyai, Ladislaus, Dr. der Physik** – Im Sachsenlager 7
- Bogensberger, Hans G., Dr.** – Rammenbergring 12, 8755 Alzenau
- Bokemeyer, Helmut, Dr. rer. nat.** – Heidelberger Landstr. 130, 6100 Darmstadt 13
- Dietz, Eberhard, Dr. phil. nat., Akad. Oberrat** –
Neugartenstr. 6, 6231 Sulzbach, Tel. (0 61 96) 7 19 29 Tel. 798-2504
- Heise, Michael, Dr. rer. nat.** – Schweinfurter Weg 85 Tel. 798-33 03
- Klingenberg, Horst, Dr. rer. nat.** – Am Teichtal 16, 3506 Lehrte
- Kreyling, Hartmut, Dr.** – Am Höhenstrauch 6, 6246 Glashütten 2
- Krimmel, Eberhard, Dr.** – Mendelssohnstr. 7, 8023 Pullach
- Müller, Manfred, Dr. phil. nat.** – Melibocusstr. 82 Tel. 798-42 50
- Palm, Eberhard, Dr. Akad. Oberrat** – Habelstr. 21 Tel. 798-36 55
- Reinhardt, Joachim, Dr. phil. nat., Akad. Rat** – Altkönigstr. 8, 6233 Kelkheim
- Schempp, Alwin, Dr., Akad. Oberrat** – Falkenweg 3, 6240 Königstein Tel. 798-28 02
- Wehrse, Rainer, Dr., Priv.-Doz.** – Karl-Millöcker-Weg 2, 6906 St. Ilgen-Leimen
- Wiesner, Hartmut, Dr., Akad. Oberrat** – Oberlindau 73
- Ziegler, Alfred, Dr. phil. nat.** – Leerbachstr. 8

STÄNDIGE WISSENSCHAFTLICHE BETRIEBSEINHEITEN

- Physikalisches Institut** Tel. 798-23 45
Robert-Mayer-Str. 2-4 u. 8-10
- Institut für Angewandte Physik** Tel. 798-23 85
Robert-Mayer-Str. 2-4
- Institut für Didaktik der Physik** Tel. 798-35 75
Gräfstr. 39
- Institut für Theoretische Physik** Tel. 798-23 31
Robert-Mayer-Str. 8-10

Institut für Kernphysik

August-Euler-Str. 6

Tel. 798-42 38

Institut für Geschichte der Naturwissenschaften

Westendstr. 89

Tel. 798-23 37

Institut für Biophysik

Theodor-Stern-Kai 7

Tel. 798-58 35

Angeschlossen:

Max-Planck-Institut für Biophysik

Kennedyallee 70

Tel. 6 30 31

DER UNIVERSITÄT ANGESCHLOSSENES INSTITUT:

Institut für Geschichte der arabisch-islamischen Wissenschaften

Beethovenstr. 32

Tel. 798-27 55

Geschäftsführender Direktor: Prof. Dr. F. Sezgin

FACHBEREICH 14: CHEMIE

EMERITIERTE UND PENSIONIERTE PROFESSOREN

Brauer, Elfriede, Dr. rer. nat. – Physikalische Chemie –

Rheinlandstr. 19, 6231 Schwalbach, Tel. (0 61 96) 8 14 30

Gleu, Karl, Dr. phil. – Anorganische Chemie –

Schillerstr. 4, 6308 Butzbach, Tel. (0 60 33) 26 01

Teuber, Hans-J., Dr. med., Dr. rer. nat. – Chemie – Fichtenstr. 13, 6242 Kronberg 2

PROFESSOREN

Becker, Friedrich, Dr. rer. nat. – Physikalische Chemie –

Akazienweg 3, 6368 Bad Vilbel, Tel. (45 09) 6 43 94

Tel. 58 00-94 24

Bock, Hans, Dr. rer. nat. – Anorganische Chemie –

Niederurseler Hang

Tel. 58 00-91 80

91 81

Brauer, Hans-D., Dr. phil. nat. – Chemie –

Waldstr. 12a, 6246 Glashütten

Tel. 58 00-94 46

Chun, Hans-U., Dr. phil. nat. – Physikalische Chemie –

Georg-Speyer-Str. 81

Tel. 58 00-94 53

Comes, Franz, J., Dr. – Physikalische Chemie –

Niederurseler Hang

Tel. 58 00-23 51

Engels, Joachim, Dr. – Organische Chemie – Feldbergstr. 1, 6242 Kronberg

Fries, Eberhard, Dr. paed. – Didaktik der Chemie –

Meisenstr. 20, 6078 Neu-Isenburg 2, Tel. (0 61 02) 5 16 28

Tel. 58 00-94 56

Fritz, Helmut, Dr. rer. nat. – Organische Chemie –

Schannenbacherweg 2, 6140 Bensheim-Zell, Tel. (0 62 51) 3 83 41

Tel. 58 00-91 36

Hensen, Karl, Dr. rer. nat. – Physikalische Chemie –

Kösliner Weg 3, 6380 Bad Homburg, Tel. (0 61 72) 3 61 46

Tel. 58 00-91 40

Heydtmann, Horst, Dr. phil. nat. – Chemie für das Lehramt –

Zeilstr. 9, 6242 Kronberg 3, Tel. (0 61 73) 43 35

Tel. 58 00-94 11

Kessler, Horst, Dr. rer. nat. – Organische Chemie –

Friedrich-Stoltze-Str. 99, 6231 Schwalbach

Tel. 58 00-91 30

91 31

König, Karl-H., Dr. phil. nat. – Anorganische u. Analytische Chemie –

Niederurseler Hang

Tel. 58 00-91 54

Kohlmaier, Gundolf, Dr. phil. – Theoretische u. Physikalische Chemie –

Savignystr. 27, Tel. 74 66 55

Tel. 58 00-94 32

Quinkert, Gerhard, Dr. rer. nat. – Organische Chemie – Niederurseler Hang	Tel. 58 00-92 20 -92 21
Rehm, Dieter, Dr. rer. nat. – Physikalisch-Organische-Chemie – Wiesbadener Str. 55, 6240 Königstein, Tel. (0 61 74) 58 66	Tel. 58 00-92 23
Reinsch, Ernst, A., Dr. rer. nat. – Theoretische u. Physikalische Chemie – Bornweidstr. 36, Tel. (45 00) 3 34 76	Tel. 58 00-94 34
Ried, Walter, Dr. phil. nat. – Chemie – Arndtstr. 27, Tel. 74 89 80	Tel. 63 01-76 24 58 00-91 45
Rosenmund, Peter, Dr. phil. nat. – Organische Chemie – Hadrianstr. 17, 6369 Nidderau 1	Tel. 58 00-91 48
Schleip, Alfred, Dr. phil. nat. – Didaktik der Chemie – Sauerbornshohl 19, 6360 Friedberg	Tel. 58 00-94 55
Sterzel, Walter, Dr. phil. nat. – Anorganische Chemie – Leo-Tolstoj-Str. 8, Tel. 5 07 46 93	Tel. 58 00-91 56
Trömel, Martin, Dr. phil. nat. – Anorganische Chemie – Lessingstr. 19, 6367 Karben 6, Tel. (0 60 39) 27 96	Tel. 58 00-91 59
Wilk, Manfred, Dr. rer. nat. – Organische Chemie – Heerstr. 154, Tel. 76 66 31	Tel. 58 00-91 45

HOCHSCHULASSISTENTEN

Kaim, Wolfgang, Dr. rer. nat. – Niederurseler Hang	Tel. 58 00-91 66
Montforts, Franz P., Dr. rer. nat., Priv.-Doz. – Niederurseler Hang	Tel. 58 00-92 22

HONORARPROFESSOREN

Geiger, Rolf, Dr. – Organische Chemie – Hoechst AG, Postfach 800320, 6230 Frankfurt/Main 80	
Heitz, Ewald, Dr. rer. nat. – Physikalische Chemie – Gundelhardstr. 29, 6233 Kelkheim, Tel. (0 61 95) 84 74	
Hilger, Wolfgang, Dr., Vorsitzender des Vorstandes der Hoechst AG – Anorganische Chemie – 6230 Frankfurt/Main 80	
Kelker, Hans, Dr. rer. nat. – Chemie – Rauenthaler Weg 26, Tel. 35 07 35	
Kelm, Hartwig, Dr. phil. nat., Ph.D. – Physikalische Chemie – Fuchshohl 77	
Kraft, Günther, Dr. rer. nat. – Chemie – Hans-Thoma-Str. 6, 6242 Kronberg	
Kunz, Werner, Dr. – Informationswissenschaft in der Chemie – Werderstr. 35, 6900 Heidelberg	
Offermanns, Heribert, Dr. rer. nat. – Grünastr. 2, 6450 Hanau 9	
Sammet, Rolf, Dr. rer. nat., Dr.-Ing. E.h., Vorsitzender des Aufsichtsrats der Hoechst AG – Chemische Technologie – 6230 Frankfurt/Main 80	
Wieland, Theodor, Dr. phil. – Organische Chemie – Jahnstr. 29, 6900 Heidelberg	
Winnacker, Karl, Dr.-Ing., Dr. rer. nat. h.c., Dr. rer. nat. h.c., Dr. phil. h.c. – Angewandte Chemie – Ölmühlweg 31a, 6240 Königstein, Tel. (0 61 74) 40 41	

AUSSERPLANMÄSSIGER PROFESSOR

Schmidt-Thomé, Josef, Dr. phil. – Organische Chemie – Wachtelweg 36, 6230 Frankfurt/Main 80, Tel. 30 95 35	
---	--

PRIVATDOZENTEN

van Eldik, Rudi, Dr. – Physikalische Chemie – Niederurseler Hang	Tel. 58 00-94 48
Grabner, Erich W., Dr. – Physikal. Chemie – Wenzel-Jaksch-Str. 6, 6368 Bad Vilbel 4	Tel. 58 00-94 38

Pusch, Wolfgang, Dr. rer. nat. – Physikal. Chemie – Kennedyallee 70

Rosmus, Pavel, Dr. rer. nat. – Anorganische Chemie –

Niederurseler Hang

Tel. 58 00-91 85

OBERSTUDIENRAT IM HOCHSCHULDIENT

Hess, Karl, Dr. phil. nat., OStR – Didaktik der Chemie –

Hamburger Str. 2, 6369 Schöneck, Tel. (0 61 87) 67 71

Tel. 58 00-94 58

AKADEMISCHE DIREKTORIN MIT UNTERRICHTSAUFGABEN

Ilse, Wiltraut, Dr. rer. nat. – Radioaktive Arbeitstechnik u. Strahlenschutz –

Unterer Schellberg 57, 6232 Soden-Neuenhain, Tel. (0 61 96) 2 48 99

Tel. 58 00-94 30

LEHRBEAUFTRAGTE

Bartmann, Wilhelm, Dr. phil. nat. – Hoechst AG. Postfach 800320, 6230 Frankfurt/Main 80

Kleemann, Axel, Dr. phil. nat. – Bornweg 36, 6052 Mühlheim 2

WISSENSCHAFTLICHE BETRIEBSEINHEITEN

Institut für Anorganische Chemie

Niederurseler Hang

Tel. 58 00-91 53

Institut für Organische Chemie

Niederurseler Hang

Tel. 58 00-91 46

-92 21

Institut für Physikalische u. Theoretische Chemie

Niederurseler Hang

Tel. 58 00-94 08

Institut für Didaktik der Chemie

Niederurseler Hang

Tel. 58 00-94 56

FACHBEREICH 15: BIOCHEMIE, PHARMAZIE UND LEBENS- MITTELCHEMIE

EMERITIERTER UND PENSIONIERTER PROFESSOREN

Diemair, Willibald, Dr. Ing., Dr. phil. – Lebensmittelchemie –

Altenheim Lehel, Christophstr. 12, 8000 München 12

Janecke, Heinz, Dr. rer. nat. – Angewandte Pharmazie –

Laubestr. 21, Tel. 61 71 81

Stauff, Joachim, Dr. phil. – Kolloidchemie u. Physikalische Biochemie –

Briegelweg 21, 6100 Darmstadt, Tel. (0 61 51) 71 36 72

PROFESSOREN

Fasold, Hugo, Dr. med., Dr. rer. nat. – Biochemie –

Münzenberger Str. 2, 6380 Bad Homburg-Ober-Erlenbach, Tel. (0 61 72) 4 18 48

Tel. 63 01-60 60

Hoffmann, Hermann, Dr. phil. nat. – Pharmazeutische Chemie –

Georg-Voigt-Str. 14

Tel. 798-23 26

Kreuter, Jörg, Dr. sc. nat. – Pharmazeutische Technologie –

Am Seeberg 5, 6380 Bad Homburg, Tel. (0 61 72) 4 31 51

Tel. 798-25 62

Linde, Hermann, Dr. rer. nat. – Pharmazeutische Chemie –

Georg-Voigt-Str. 14

Tel. 798-23 44

- Mutschler, Ernst, Dr. rer. nat., Dr. med.** – Pharmakologie f. Naturwissenschaftler – Tel. 63 01-67 48
Sandhofstraße 75A
- Oelschläger, Herbert, Dr. rer. nat.** – Pharmazeutische Chemie – Tel. 798-23 41
Georg-Voigt-Str. 14
- Rüterjans, Heinrich, Dr. rer. nat.** – Biophysikalische Chemie – Tel. 63 01-60 70
Kinzigstr. 21, 6380 Bad Homburg, Tel. (0 61 72) 4 77 68
- Schneider, Georg, Dr. rer. nat.** – Pharmakognosie – Tel. 798-23 84
Tanusstr. 29, 6236 Eschborn 2, Tel. (0 61 73) 6 27 18
- Tóth, László, Dr.** – Lebensmittelchemie – Tel. 798-23 40
Kesselweg 10, 8650 Kulmbach, Tel. (0 92 21) 63 24
- Woenckhaus, Christoph, Dr. med., Dr. rer. nat.** – Biochemie – Prof. des Fb 19

HOCHSCHULASSISTENTEN

- Spahn, Hildegard, Dr. rer. nat.** – Pharmakologie für Nat.-Wiss., Sandhofstraße
- Willems, Michael, Dr. phil. nat.** – Pfingstbrunnenstr. 23, 6236 Eschborn

HONORARPROFESSOREN

- Determann, Helmut, Dr. phil. nat.** – Chemie –
Panoramastr. 15, 6940 Weinheim, Tel. (0 62 01) 5 17 08
- Gareis, Hansgeorg, Dr. rer. nat.** – Biochemie –
Auf der Schlicht 7, 6232 Bad Soden-Neuenhain, Tel. (0 61 96) 2 47 06
- Kanig, Gerhard, Dr. rer. nat.** – Physikal. Chemie u. Kolloidchemie –
Saarlandstr. 40, 6700 Ludwigshafen
- Krebs, Karl, G., Dr. phil.** – Pharmazeutische Chemie –
Mozartweg 23, 6100 Darmstadt, Tel. (0 61 51) 7 46 36
- Seiler, Nikolaus, Dr. rer. nat.** – Biochemie –
Centre de Recherche Merell International, 16 rue d'Ankara, F 67084 Strasbourg Cedex
- Werner, Gottfried, Dr. rer. nat.** – Biochemie – Tel. 6 70 41
Max-Planck-Institut für Hirnforschung, Deutschordenstr. 46

PRIVATDOZENTEN

- Blume, Henning, Dr. phil. nat.** – Pharmazeutische Chemie –
Schloßstr. 125
- Fahrenholz, Falk, Dr.** – Biochemie – Tiroler Str. 40
- Kondor-Koch, Claudia, Dr.** – Biochemie – Inst. f. Biophysikal. Chemie u. Biochemie
- Lambrecht, Günter, Dr. rer. nat.** – Pharmakol. Inst. f. Naturwissenschaften
- Rübsamen, Helga, Dr. rer. nat.** – Biochemie –
Königsteiner Str. 113, 6232 Bad Soden
- Schmidt, Hartmut, Dr. phil. nat.** – Physikalische Biochemie –
Schauenroth 28, 4504 Georgsmarienhütte

AKADEMISCHER DIREKTOR MIT UNTERRICHTSAUFGABEN

- Löbenberg, Ernst, Dr. phil. nat.** – Praktika u. Seminare über Drogenkunde Tel. 798-33 59
u. Drogenanalyse – Georg-Voigt-Str. 16

LEHRBEAUFTRAGTE

- Bartels, Karl-Heinz, Dr. phil.** – Marien-Apotheke, 8770 Lohr
- Baudner, Siegfried, Dr.** – Eisenhöhe 5, 3550 Marburg
- Behrendt, Wilhelm, Dr. med. vet.** – Am Weinberg 24, 3551 Niederweimar
- Dietrich, Helmut, Dr. med. nat.** – Nothgottesstr. 3, 6222 Geisenheim
- Ehlers, Eberhard, Dr. phil. nat.** – Lorsbacher Str. 546, 6238 Hofheim
- Herzfeldt, Claus-D., Dr. phil. nat.** – Lessingstr. 24, 6367 Karben 6
- Huth, Karl, Dr., Prof.** – Holzhausenstr. 88
- Keding, Horst, Dr., Chem.-Dir.** – Anne-Frank-Str. 2, 6200 Wiesbaden

Kutzki, Renate, Dr. – Buchenring 38, 7513 Stutensee
Parnham, Michael, Dr. – Aurikelweg 92, 5024 Pulheim
Rangoonwala, Ramzan, Dr. rer. nat. – Brandenburger Weg 18, 6238 Hofheim
Rauwald, Hans-W., Dr., Prof. – Inst. f. Pharm. Biologie
Ross, Gerhard, Dr. phil. nat. – Friedensstr. 22, 6238 Hofheim
von Rymon-Lipinski, Gert-W., Dr. – Hunsrückstr. 40, 6230 Ffm. 80
Schiedermaier, Manfred, Dr. iur. Rechtsanwalt u. Notar – Fürstenbergerstr. 12
Schubert, Dieter, Dr., Prof. – Tirolerstr. 17
Surmann, Peter, Dr., Priv.-Doz. – Marbacher Weg 6, 3550 Marburg
Völler, Rudolf, Pharm.-Dir. – Im Kirschensand 4, 6146 Alsbach-Hähnlein
Wehle, Christian, Dr. rer. nat. – Deutsches Apothekenhaus, Beethovenplatz 1
Wohlfahrt, Robert, Dr. phil. nat. – Schweinfurter Weg 37

WISSENSCHAFTLICHE BETRIEBSEINHEITEN

Institut für Pharmazeutische Chemie Georg-Voigt-Str. 14	Tel. 798-23 41
Institut für Pharmazeutische Biologie Georg-Voigt-Str. 16	Tel. 798-33 58
Institut für Pharmazeutische Technologie Georg-Voigt-Str. 16	Tel. 798-25 62
Institut für Lebensmittelchemie Robert-Mayer-Str. 7-9	Tel. 798-23 40
Institut für Biophysikalische Chemie und Biochemie Sandhofstraße 75A	Tel. 63 01-60 61 -60 71
Pharmakolog. Institut für Naturwissenschaftler Sandhofstraße 75A	Tel. 63 01-67 48

FACHBEREICH 16: BIOLOGIE

EMERITIERTE UND PENSIONIERTE PROFESSOREN

Fleischhacker, Hans, Dr. phil. – Anthropologie –
Brüder-Grimm-Str. 55, Tel. 44 38 08

Fraenkel, Gottfried S., Dr. phil. – Zoologie –
606 W Oregon Street, Urbana/Illinois, USA

Kaplan, Reinhard W., Dr. phil. – Mikrobiologie – Teplitz-Schönauer Str. 5, Tel. 63 29 03

Leschik, Georg, Dr. rer. nat. – Didaktik der Biologie –
Erlenring 16, 6369 Massenheim, Tel. (0 45 09) 43 49

Merkel, Friedrich W., Dr. phil. nat. – Zoologie –
Karlsbader Str. 19, 6370 Oberursel, Tel. (0 61 71) 7 29 49

Rosenstock, Günter, Dr. rer. nat. – Botanik –
Feldbergstr. 1A, 6231 Schwalbach, Tel. (0 61 96) 31 01

Ruttner, Friedrich, Dr. med., Dr. phil. – Zoologie –
Philipp-Reis-Str. 5, 6380 Bad Homburg, Tel. (0 61 72) 31 03

PROFESSOREN

Barth, Friedrich, G., Dr. rer. nat. – Zoologie –
Siesmayerstr. 70

Beier, Wilhelm, Dr. phil. nat. – Didaktik der Biologie –
Talerweg 16, 6257 Villmar-Weyer

Bereiter-Hahn, Jürgen, Dr. phil. nat. – Kinematische Zellforschung –
Kleine Zeil 2, 6238 Hofheim

- Brändle, Kurt, Dr. rer. nat. – Zoologie –** Tel. 798-48 51
Günthersburgallee 44
- Brendel, Martin, Dr. phil. nat. – Biologie für Mediziner –** Tel. 63 01-66 91
Ernst-Ludwig-Allee 22, 6072 Dreieich
- Bruns, Volkmar, Dr. rer. nat. – Zoologie –** Tel. 798-48 50
Frankenstr. 9, 6231 Schwalbach, Tel. (0 61 69) 52 77
- Butterfaß, Theodor, Dr. rer. nat. – Botanik –** Tel. 798-47 31
Siesmayerstr. 70
- Döhler, Günter, Dr. phil. nat. – Botanik – Feldgerichtstr. 20** Tel. 798-47 45
- Fasold, Hugo, Dr. med., Dr. rer. nat. – Biochemie – Prof. d. FB 15**
- Feierabend, Jürgen, Dr. rer. nat. – Botanik – Siesmayerstr. 70** Tel. 798-47 26
Tel. 63 01-76 33
- Fiedler, Kurt, Dr. rer. nat. – Biologie für Mediziner –**
Theodor-Stern-Kai 7, Haus Nr. 74
- Fleißner, Günther, Dr. – Zoologie – Hauptstr. 23, 6367 Karben 3** Tel. 798-48 33
Tel. 798-29 37
- Gies, Theodor, Dr. phil. nat. – Didaktik der Biologie –**
Seltrisa-Ring 73, 6251 Niederselters, Tel. (0 64 83) 77 56
- Gnatzy, Werner, Dr. rer. nat. – Zoologie – Siesmayerstr. 70** Tel. 798-47 13
- Hilgenberg, Wilhelm, Dr. phil. nat. – Botanik – Im Burgfeld 54** Tel. 798-47 36
Tel. 798-47 60
- Jahns, Hans-M., Dr. rer. nat. – Botanik –**
Im Hopfengarten 9, 6370 Oberursel
- Kahl, Günter, Dr. phil. nat. – Botanik –** Tel. 798-47 41
Kolpingstr. 6, 6453 Seligenstadt, Tel. (0 61 82) 2 25 25
- Klima, Milan, Dr. rer. nat. – Anatomie – Prof. d. Fb. 19**
- Koeniger, Nikolaus, Dr. phil. nat. – Zoologie – Karl-von-Frisch-Weg 2,**
6370 Oberursel
- Kohlenbach, Hans-W., Dr. rer. nat. – Botanik –** Tel. 798-47 33
Feldbergstr. 46, Tel. 72 71 30
- Kranz, Albert R., Dr. rer. hort. – Botanik –** Tel. 798-47 34
Siesmayerstr. 70
- Kroeger, Achim, Dr. phil. – Mikrobiologie – Am Hasenküppel 31, 3550 Marburg-Marbach**
- Lange-Bertalot, Horst, Dr. phil. nat. – Botanik –** Tel. 798-47 37
Silberweg 3, 6380 Bad Homburg, Tel. (0 61 72) 3 28 00
- Lange, Volkmar, Dr. med. – Humangenetik –** Tel. 798-47 71
Siesmayerstr. 70
- Leistikow, Klaus-U., Dr. rer. nat. – Botanik –** Tel. 798-47 22
Waldblickstr. 18, 7407 Rottenburg 19
- Maier, Wolfgang, Dr. phil. nat. – Anatomie – Prof. d. Fb 19**
- Maschwitz, Ulrich, Dr. rer. nat. – Zoologie –** Tel. 798-29 23
Schönbornring 28, 6078 Neu-Isenburg 2, Tel. (0 61 02) 5 22 31
- Mennigmann, Horst-D., Dr. rer. nat. – Mikrobiologie –** Tel. 63 01-60 32
Eppsteiner Str. 6, 6234 Hattersheim, Tel. (0 61 90) 49 31
- Pons, Friedrich, Dr. phil. nat. – Mikrobiologie –** Tel. 63 01-60 21
Havelstr. 2, 6083 Mörfelden-Walldorf, Tel. (0 61 05) 67 49
- Prinzinger, Roland, Dr. – Zoologie –** Tel. 798-47 49
Sauerbornstr. 28, 6367 Karben 6
- Protsch, Reiner, Dr. (UCLA, USA) – Anthropologie –** Tel. 798-47 64
Kalkofenweg 3, 6500 Mainz 43
- Ried, August, Dr. rer. nat. – Botanik –** Tel. 798-47 46
Am Holzbach 12, 6393 Wehrheim-Friedrichsthal
- Sauerland, Heinz, Dr. rer. nat. – Didaktik der Biologie –** Tel. 798-33 19
Schulstr. 10, 6395 Weilrod 3
- Schaub, Hermann, Dr. phil. nat. – Botanik –** Tel. 798-47 27
Erlenweg 16, 6451 Bruchköbel
- Steiger, Helmut, Dr. phil. nat. – Mikrobiologie –** Tel. 798-47 19
Mayerhofener Weg 14, 6380 Bad Homburg
- Streit, Bruno, Dr. – Zoologie/Ökologie – Siesmayerstr. 70**
- Wiltchko, Wolfgang, Dr. phil. nat. – Zoologie/Verhaltensphysiologie –** Tel. 798-47 18
Frankfurter Str. 119, 6350 Bad Nauheim

- Winter, Christian, Dr. rer. nat. – Zoologie –** Tel. 798-48 49
 Ostpreußenstr. 20, 6231 Schwalbach
Ziegler, Richard, Dr. phil. nat. – Botanik – Tel. 798-47 35
 Lauterer Str. 7, 6500 Mainz, Tel. (0 61 31) 2 15 38
Zimmermann, Herbert, Dr. – Zoologie – Tel. 798-48 34
 Jahnstr. 1, 8755 Alzenau

HOCHSCHULASSISTENTEN

- Koenig, Friederike, Dr. – Siesmayerstr. 70**
Moritz, Robin, Dr. – Karl-von-Frisch-Weg 2, 6370 Oberursel
Platzmann, Wolfgang, Dr. – Siesmayerstr. 70
Tamm, Jochen, Dr. – Siesmayerstr. 70
Wiltschko, Roswitha, Dr. – Frankfurter-Str. 119, 6350 Bad Nauheim
Xirotiris, Nikolaus, Dr. – Siesmayerstr. 70 Tel. 798-47 70

HONORARPROFESSOREN

- Gutmann, Wolfgang, Dr. phil. nat. – Zoologie – Senckenberganlage 25** Tel. 7 54 21
Hohorst, Wilhelm, Dr. phil. nat. – Parasitologie –
 Loreleystr. 109, 6230 Frankfurt/Main-Unterliederbach
Reuther, Gerhard, Dr. Prof., – Botanik –
 Nothgottesstr. 7, 6221 Geisenheim, Tel. (0 67 22) 50 22 64
Wallhäußer, Karl H., Dr. rer. nat. – Mikrobiologie –
 Lessingstr., 20, 6238 Hofheim

PRIVATDOZENTEN

- Peters, Dieter S., Dr. phil. nat. – Zoologie –** Tel. 74 06 66
 In den Eichen 12, 6231 Liederbach
Schäfer, M. Walter, Dr. phil. nat. – Zoologie – Siesmayerstr. 70
Semm, Peter, Dr. re. nat. – Zoologie –
 Schenkendorfstr. 2, 6200 Wiesbaden
Seyfarth, Ernst-A., Dr. Akad. Rat – Zoologie – Siesmayerstr. 54, Tel. 72 64 85

AKADEMISCHER OBERRAT MIT UNTERRICHTSAUFGABEN

- Lange, Günter, Dr. phil. nat. – Anthropologische Übungen –** Tel. 798-47 69
 Siesmayerstr. 70

LEHRBEAUFTRAGTE

- Barckhausen, Ralf, Dr. phil. nat., Akad. Oberrat – Siesmayerstr. 70** Tel. 798-48 15
Bernd, August, Dr. rer. nat. – Spielmannsgasse 3
Brandes, Christian, Dr. – Limburger Str. 2, 6242 Kronberg 2
Conert, Hans J., Dr. – Senckenberganlage 25
Kalis, Trie J. – Arndtstr. 11
Matern, Bernd, Dr. med. vet. – Otto-Fricke-Str. 25, 6368 Bad Vilbel
Patzlaff, Martin M., Dr. – Rostesiepen 24, 5804 Herdecke
Pihak, Marianne, Dr. – Grafenstr. 12
Rausch, Thomas, Dr. phil. nat. – Siesmayerstr. 70 Tel. 798-47 36
Schäfer, Willi, Dr. phil. nat. – Fechenheimer Str. 12
Scherpner, Christoph, Dr., Mag.-Dir. – Karl-Albert-Str. 3
Schmidt, Karl-H., Dr. – Kaufmannsweg 2, 6490 Schlüchtern
Schultz, Michael, Dr. Dr. – Kreuzberggring 36, 3400 Göttingen
Schuster, Günter, Dr. phil. nat. – Beseler Str. 3
Siefert, Gerhard, Dr. phil. nat. – Professor u. Wiss. Mitglied des Paul-Ehrlich-Instituts –
 Sudetenring 166, 6072 Dreieich, Tel. (0 61 03) 6 65 15
Türkay, Michael, Dr. phil. nat. – Niddagastr. 57

Volk, Wilhelm, Dr., Akad. Rat – Schillerstr. 2, 6457 Maintal 2 Tel. 798-48 27
Wengler, Gerd, Dr. med., Prof. – Inst. f. Virologie der Univ. Gießen, 6300 Gießen
Wiedemann, Gottfried, Dr. – Birkholzweg 8
Wünsch, Dietrich, Dr. phil. nat. – Oberhof, 3570 Schweinsberg

PÄDAGOGISCHE MITARBEITER

Schadewaldt, Gisela – Trommlerweg 31, 6200 Wiesbaden, Tel. (0 61 21) 46 17 45 Tel. 798-35 85
Stöckle, Claus – Am Schützenrain 53, 6107 Reinheim 2

WISSENSCHAFTLICHE BETRIEBSEINHEITEN

Institut der Anthropologie u. Humangenetik f. Biologen Tel. 798-47 67/47 74
 Siesmayerstr. 70

Botanisches Institut Tel. 798-47 43

Siesmayerstr. 70, Tel. nach Dienstschluß: 798-47 61 oder 798-48 00
 Botanischer Garten Tel. 798-47 63

Siesmayerstr. 70, Tel. nach Dienstschluß: 798-47 62 Tel. 798-25 91

Institut für Biologie-Didaktik Tel. 798-25 91

Sophienstr. 1-3, Zimmer 111

Institut für Mikrobiologie, Theodor-Stern-Kai 7 Tel. 63 01-60 20

Zoologisches Institut Tel. 798-47 01

Siesmayerstr. 70

Ökol. Außenstelle Schlüchtern, Schlagweg 19, Tel. (0 66 61) 18 69

Angeschlossen:

Institut für Bienenkunde (Polytechnische Gesellschaft) an der Johann Wolfgang Goethe-Universität,
 Im Rothkopf 5, 6370 Oberursel, Tel. (0 61 71) 2 12 78

FACHBEREICH 17: GEOWISSENSCHAFTEN**EMERITIERTE UND PENSIONIERTE PROFESSOREN**

Krejci-Graf, Karl, Dr. phil. – Geologie u. Paläontologie – Hügelstr. 200 Tel. 798-26 92

Murawski, Hans, Dr. rer. nat. – Geologie – Tel. 798-23 18

Rhönstr. 100, 6457 Maintal 2, Tel. (0 61 94) 6 19 19 -26 86

Wachter, Heinz, Dr. phil. nat. – Meteorologie –

Kirchhainer Str. 67, Tel. 52 63 70

PROFESSOREN

Bartl, Hans, Dr. phil. nat. – Kristallographie u. Mineralogie – Tel. 798-21 05

Landwehrweg 3c, 6380 Bad Homburg, Tel. (0 61 72) 30 18 09

Berckhemer, Hans, Dr. rer. nat. – Physik des Erdkörpers – Tel. 798-23 76

Hardtbergweg 13, 6240 Königstein, Tel. (0 61 74) 2 23 31

Brinkmann, Wilhelm L. F., Dr. rer. nat. – Hydrologie – Tel. 798-23 93

Drosselstr. 8, 5300 Bonn 3, Tel. (02 28) 48 26 52

Fuß, Hartmut, Dr. Ing. – Mineralogie u. Kristallographie – Tel. 798-21 01

Am Hochwehr 28, Tel. 52 78 07

von Gehlen, Kurt, Dr. rer. nat. – Petrologie, Geochemie u. Lagerstättenkunde – Tel. 798-21 02

Am Lindenbaum 8, 6240 Königstein 4, Tel. (0 61 74) 47 81

Georgii, Hans-W., Dr. phil. nat. – Physik der Atmosphäre – Tel. 798-24 78

Buchenweg 8, 6370 Oberursel 4, Tel. (0 61 72) 3 63 11

- Hänel, Gottfried, Dr. – Meteorologie –** Tel. 798-22 79
 Mecklenburgerstr. 4, 6231 Schwalbach, Tel. (0 61 96) 8 19 87
- Herbert, Fritz, Dr. – Theoretische Meteorologie –** Tel. 798-24 77
 Im Münchfeld 24, 6500 Mainz, Tel. (0 61 31) 38 19 58
- Kleinschmidt, Georg, Dr. – Geologie – In den Roedern 44, 6100 Darmstadt**
- Kowalczyk, Gotthard, Dr. rer. nat. – Geologie –** Tel. 798-26 94
 Kolpingstr. 10, 6056 Heusenstamm, Tel. (0 61 04) 17 98
- Krumm, Hans, Dr. rer. nat. – Mineralogie u. Petrologie –** Tel. 798-25 48
 Bornweidstr. 34, Tel. (0 45 00) 3 26 55
- Martini, Erlend, Dr. phil. nat. – Geologie u. Paläontologie –** Tel. 798-24 39
 Königsteiner Str. 18, 6242 Kronberg, Tel. (0 61 73) 41 46
- Müller, Gerhard, Dr. – Mathematische Geophysik –** Tel. 798-39 60
 Praunheimer Weg 15, Tel. 57 98 92
- Nagel, Günter, Dr. phil. nat. – Geographie –** Tel. 798-24 06
 Am Rehlingsbach 33d, 6382 Friedrichsdorf, Tel. (0 61 72) 7 41 66
- Plass, Wolfgang, Dr. rer. nat. – Bodenkunde –** Tel. 798-36 69
 Kleiststr. 23, 6200 Wiesbaden, Tel. (061 21) 84 45 15
- Schönwiese, Christian, Dr. – Meteorolog. Umweltforschung – Feldbergstr. 22** Tel. 798-35 78
- Schroeder, Rolf, Dr. rer. nat. – Paläontologie –** Tel. 798-21 08
 Schwalbenstr. 6, 6078 Neu-Isenburg 2, Tel. (06 07) 5 10 51
- Semmel, Arno, Dr. phil. nat. – Geographie –** Tel. 798-24 01
 Theodor-Körner-Str. 6, 6238 Hofheim, Tel. (0 61 92) 53 76
- Stein, Norbert, Dr. – Physische Geographie –** Tel. 798-38 21
 Rosbacher Weg 16a, 6362 Ober-Wöllstadt, Tel. (0 60 34) 15 57
- Urban, Hans, Dr. rer. nat. – Lagerstättenkunde u. Petrologie –** Tel. 798-38 82
 Hubertusstr. 11, 6232 Bad Soden 2, Tel. (0 61 96) 2 85 58
- Vogel, Klaus-P., Dr. rer. nat. – Paläontologie –** Tel. 798-21 07
 Helbighainerweg 1a, 6240 Königstein-Falkenstein, Tel. (0 61 74) 56 94
- Winter, Josef, Dr. phil. nat. – Geologie u. Paläontologie –** Tel. 798-26 84
 Adlerstr. 46, 6231 Schwalbach, Tel. (0 61 96) 52 26
- Zigan, Franz, Dr. phil. – Kristallographie –** Tel. 798-21 04
 Theodor-Storm-Str. 26, 6380 Bad Hornburg, Tel. (0 61 72) 2 31 25

HOCHSCHULASSISTENTEN

- Bats, Jan W., Dr. – Auf der Lindenhöhe 1, Tel. 51 83 00** Tel. 5800-91 28
- Beheng, Klaus D., Dr. – Hessenstr. 14, 6231 Schwalbach**
- Oncken, Onno, Dr. – Guiolettstr. 67**
- Stribrny, Bernhard, Dr. – Böhmerwaldstr. 12, 6050 Offenbach**
- Willems, Helmut, Dr. – Malapartstr. 24**

HONORARPROFESSOREN

- Bögli, Alfred, Dr. phil. – Karstmorphologie u. Karsthydrographie –**
 Unterdorfstr. 141, CH 5735 Pfeffikon Lu, Schweiz, Tel. (064) 71 28 06
- Buschner, Werner, Dr. rer. nat. – Numerische Synoptik –** Tel. 798-23 75
 St. Gilles-Str. 21-23, 6050 Offenbach
- Frenzel, Konrad, Dr. rer. nat.**
 – Kartographie mit bes. Berücksichtigung der angewandten Kartographie –
 Sodener Waldweg 2, Wohnstift Taunus, Abt. 852
 6232 Bad Soden-Neuenhain, Tel. (0 61 96) 20 18 52
- Meisl, Stefan, Dr. rer. nat., Geol.-Direktor – Mineralogie u. Petrologie –**
 Erbsenacker 38, 6200 Wiesbaden-Naurod, Tel. (0 61 27) 6 13 64
- Reineck, Hans-E., Dr. rer. nat. – Geologie u. Paläontologie –**
 Schleußenstr. 39, 2940 Wilhelmshaven
- Rietschel, Siegfried, Dr. phil. nat. – Geologie u. Paläontologie –**
 Direktor der Landessammlungen für Naturkunde in Karlsruhe –
 Bleibiskopfstr. 21, 6370 Oberursel, Tel. (0 61 71) 5 61 63

Schmitz, Hans-P., Dr. phil. – Theoret. Meteorologie u. Ozeanographie –
 Inst. f. Geophysikal. Wissenschaften, FU Berlin, Podbielskiallee 62, 1000 Berlin 33
zur Strassen, Heinrich, Dr. phil. nat. – Physikalische Chemie der Silikate –
 Höhenstr. 30, 6242 Kronberg 1, Tel. (0 61 73) 34 36

PRIVATDOZENTEN

Becker, Gerhard, Dr. phil. nat., Akad. Oberrat – Paläontologie –
 Mozartstr. 14, 6370 Oberursel
 Tel. 798-21 09
Gravenhorst, Gode, Dr. phil. nat. – Meteorologie –
 Feldbergstr. 47
von Koenigswald, Wighart, Dr. rer. nat. – Paläontologie –
 Friedensplatz 1, 6100 Darmstadt, Hess. Landesmuseum
Schaarschmidt, Friedemann, Dr. phil. nat. – Paläontologie –
 Sachsenring, 6, 6238 Hofheim

AKADEMISCHE OBERRÄTE MIT UNTERRICHTSAUFGABEN

Forkel, Werner, Dr. rer. nat. – Physikal. Methoden der Geochemie –
 Sigmund-Freud-Str. 74
 Tel. 798-25 47
Fuchs, Friderun, Dr. phil. nat. – Geographie –
 Vilbeler Landstr. 174 a, Tel. 47 32 58
 Tel. 798-24 10
Mattern, Günther, Dr. rer. nat.
 – Ergänzungsvorlesung über das Gebiet der Luftelektrizität u. der Ionosphäre –
 Taunus-Observatorium, 6384 Schmitten 3, Tel. (0 61 74) 52 20
 Tel. 798-23 75
Winter, Klaus-P., Dr. rer. nat.
 – Übungen u. Vorlesungen innerhalb des Faches Geologie –
 Am Forsthaus Gravenbruch 24, 6078 Neu-Isenburg 2, Tel. (06 07) 5 30 60
 Tel. 798-26 85

LEHRBEAUFTRAGTE

Asthalter, Karl, Forstdirektor a. D. –
 Forsthaus Haina, 6301 Biebertal 6
Bär, Werner-F., Dr., Akad. Oberrat – Henricusstr. 33,
 6370 Oberursel, Tel. (0 61 71) 5 45 46
 Tel. 798-24 08
Beilke, Siegfried, Dr. – Obertshäuser Str. 27, 6054 Heusenstamm-Rembrücken
Betz, Dieter, Dr. rer. nat. – Buchenweg 6, 3004 Isernhagen
Bock, Josef, Dr.-Ing., Ltd. Baudirektor –
 Schlesierweg 25, 6203 Hochheim
Dieterich, Hermann, Dr., Akad. Rat – Roseggerstr. 1
Golwer, Arthur, Dr. rer. nat. Geologieoberrat – Dresdner Ring 39, 6200 Wiesbaden
Hofius, Karl, Dr. – Kastanienstr. 23, 5407 Boppard 4, Tel. (0 67 42) 40 54
Jacoby, Wolfgang, Dr. Prof. – Am Niddatal 4
Jaeschke, Wolfgang, Dr. – Philosophenweg 5, 6242 Kronberg
Locker, Sigurd, Dr. – Lindenallee 50, 2116 Hanstedt
Miehe, Gerhard, Dr. – Gartenstr. 36, Tel. 61 26 12
Müller, Karl-H., Dipl.-Ing. – Thorwaldsenanlage 42, 6200 Wiesbaden
Müller, Wolfgang, Dipl.-Geol. – Herner Str. 45, 4630 Bochum
Paulus, Erich, Dr. rer. nat. – Lindenweg 26, 6239 Eppstein
Pieper, Gerhard, Dr. phil. nat., Akad. Oberrat – Westring 25, 6231 Schwalbach
 Tel. 798 21 04
Pöschl, Arthur, Dr. – Rulestr. 6, 6360 Friedberg
Rösing, Franz, Dr. rer. nat. – Helmholtzstr. 35, 6200 Wiesbaden-Dotzheim
 Tel. 798-21 06
Scheer, Hans-D., Dr. – Hauffstr. 11, 6370 Oberursel
Spies, Otmar, Dr. phil. nat., Akad. Oberrat – Tucholskystr. 13, 6072 Dreieich 4
 Tel. 798-25 49
Wourtsakis, Athanasios, Dr. – Friedhofstr. 10, 6341 Mandeln

WISSENSCHAFTLICHE BETRIEBSEINHEITEN

Geologisch-Paläontologisches Institut
 Senckenberganlage 32-34
 Tel. 798-21 06

Institut für Geochemie, Petrologie u. Lagerstättenkunde

Tel. 798-21 02

Senckenberganlage 28

Institut für Kristallographie u. Mineralogie

Tel. 798-21 00

Senckenberganlage 30

Institut für Meteorologie u. Geophysik

Tel. 798-23 75

Feldbergstr. 47, Feldbergstr. 22 u. Siesmayerstr. 58

Zugehörig:

– Taunusobservatorium Kleiner Feldberg/Ts.

Post Großer Feldberg, Tel. (0 61 74) 22 07

Institut für Physische Geographie

Tel. 798-24 01

Senckenberganlage 36

FACHBEREICH 18: GEOGRAPHIE

EMERITIERTER PROFESSOREN

Fick, Karl, E., Dr. rer. nat. – Didaktik der Geographie, insbes. der Physischen Geographie und Länderkunde Europas – Schumannstr. 58

Krenzlin, Anneliese, Dr. phil. nat. – Kulturgeographie u. Länderkunde – Mozartstr. 1b, 6233 Kelkheim-Münster, Tel. (0 61 95) 33 61

Matznetter, Josef, Dr. phil. – Wirtschaftsgeographie – Bockenheimer Landstr. 140, 2. Eing.

PROFESSOREN

Albrecht, Volker, Dr. rer. nat. – Didaktik der Geographie mit Schwerpunkt Sekundarstufe II – Flurstr. 14, 6057 Dietzenbach Tel. 798-35 51

Freund, Bodo, Dr. phil. – Kulturgeographie – Rossertstr. 75, 6374 Steinbach Tel. 798-29 14

Gruber, Gerald, Dr. phil. – Geographie – Am Leintritt 4, 8751 Kleinwallstadt, Tel. (0 60 22) 2 32 41 Tel. 798-35 49

Hantschel, Roswitha, Dr. phil. – Geographie – Anemonenweg 17, 6070 Langen Tel. 798-24 09

Jäger, Heinrich, Dr. phil. – Didaktik der Geographie – Burgweg 9, 6101 Roßdorf, Tel. (0 61 54) 8 25 74 Tel. 798-38 59

Lamping, Heinrich, Dr. phil. – Wirtschaftsgeographie – Im Mühlgarten 2, 6365 Rosbach, Tel. (0 60 03) 16 77 Tel. 798-35 50

Lutz, Wilhelm, Dr. phil. – Geographie – Schwarzdornweg 4, 6236 Eschborn 2 Tel. 798-38 02

Niemz, Hans-G., Dr. phil. nat. – Didaktik der Geographie – Meisenstr. 22, 6078 Neu-Isenburg 2, Tel. (0 61 02) 5 39 78 Tel. 798-29 80

Semmel, Arno, Dr. phil. nat. – Geographie – Prof. d. Fb 17 Tel. 798-24 01

Sulger, Ellen, Dr. phil. – Didaktik der Geographie – Breitenbachstr. 25, 6200 Wiesbaden, Tel. (0 61 21) 84 38 61 Tel. 798-29 81

Tharun, Elke, Dr. phil. nat. – Kulturgeographie – Paul-Ehrlich-Str. 55 Tel. 798-24 05

Vorläufer, Karl, Dr. phil. nat. – Geographie – Schwarzdornweg 12, 6236 Eschborn 2, Tel. (0 61 73) 6 26 61 Tel. 798-35 47

Werle, Otmär, Dr. phil. – Didaktik der Geographie – Adolf-Kolping-Str. 12, 5500 Trier, Tel. (06 51) 3 31 88 Tel. 798-35 53

Wolf, Klaus, Dr. phil. – Kulturgeographie u. Länderkunde – Senckenberganlage 36 Tel. 798-24 84

HOCHSCHULASSISTENTEN**Thomi, Walter, Dr. phil.** – Im Mellsig 22, Tel. 52 82 28

Tel. 798-82 36

Steingrube, Wilhelm, Dr. rer. pol. – Senckenberganlage 36,
Inst. für Kulturgeographie**OBERSTUDIENRAT IM HOCHSCHULDIENTST****Ladwig, Rolf, Dr. phil.** – Didaktik der Geographie –
Parkstr. 6, 6464 Linsengericht-Waldrode 6

Tel. 798-35 52

LEHRBEAUFTRAGTE**Bender, Gerhard, Dr. iur., Prof.** – Hornauerstr. 124, 6233 Kelkheim**Flechtenhar, Hans R., Dr. rer. pol.** –

Seligenstädter Str. 87, 6453 Seligenstadt 2

Franz, Joachim, Rektor – Bonameser Str. 37, Tel. 52 71 82**Knirsch, Rudolf, Dr. phil. nat., Päd. Mitarb.** –

Tel. 798-21 47

Heinrich-Hoffmann-Str. 35, 6467 Hasselroth 1

Mammey, Ulrich, Dr. phil. – Fliederstr. 23, 6239 Walluf 1**Müller, Renate, Dr. phil., Akad. Oberrätin** – Nußgartenstr. 1

Tel. 798-38 26

Schramm, Manfred, Dr. – Humperdinckstr. 19**Wiemann, Astrid, Dr.** – Im Grund 12, 6104 Seeheim-Jugenheim**PÄDAGOGISCHER MITARBEITER****Knirsch, Rudolf, Dr. phil. nat.** –

Heinrich-Hoffmann-Str. 35, 6467 Hasselroth 1

798-21 47

WISSENSCHAFTLICHE BETRIEBSEINHEITEN**Institut für Kulturgeographie**

Tel. 798-24 03/04

Senckenberganlage 36

Institut für Wirtschafts- u. Sozialgeographie

Tel. 798-23 25

Bockenheimer Landstr. 140, 2. Eingang

Institut für Didaktik der Geographie

Tel. 798-35 69

Schumannstr. 58

FACHBEREICH 19: HUMANMEDIZIN**EMERITIERTE UND PENSIONIERTE PROFESSOREN
SOWIE PROFESSOREN IM RUHESTAND****Degenhardt, Karl-H., Dr. med.** – Humangenetik u. vergleich. Erbpathologie –
Rhönstr. 7, 6231 Schwalbach, Tel. (0 61 96) 17 56**Gebauer, Alfred, Dr. med.** – Inn. Medizin u. Röntgenologie –
Seedammweg 52, 6380 Bad Homburg**Greven, Kurt, Dr. med.** – Allg. Physiologie –

Tepitz-Schönauer-Str. 5, Tel. 63 26 88

Groß, Philipp, Dr. med. – Chirurgie –

Happelstr. 7, 6900 Heidelberg 1

Hauser, Paul, Dr. med., Dr. med. dent. – Zahnheilkunde –
Endenicher Str. 262, 5300 Bonn

- Heinz, Erich, Dr. med.** – Physiologische Chemie – Max-Planck-Institut für Systemphysiologie, Rheinlanddamm 201, 4600 Dortmund 1, Tel. (02 31) 12 06-1
- Hövels, Otto, Dr. med.** – Kinderheilkunde – Paul-Ehrlich-Str. 46, Tel. 63 69 39
- Hoff, Ferdinand, Dr. med., Dr. med. h. c.** – Innere Medizin – Luckhahnstr. 4, 3579 Neunkirchen/Knüll, Tel. (0 66 94) 312
- Kahle, Werner, Dr. med.** – Neuropathologie – Lärchenstr. 1, 8711 Obernbreit
- Kleeberg, Julius, Dr. med. Dr. med. h.c.** – Innere Medizin – Doctors Home, Dori Street 9, Haifa/Israel
- Krücke, Wilhelm, Dr. med.** – Neuropathologie – Paul-Linke-Weg 6, 6232 Bad Soden Tel. 6 70 41
- Lacko, Ladislaus, Dr. Ing., Dr. chem.** – Chemische Physiologie – Fachfeldstr. 41, Tel. 41 85 17
- Lapp, Heinrich, Dr. med.** – Allg. Pathologie u. pathol. Anatomie – Forsthausweg 10, 6300 Gießen, Tel. (06 41) 7 54 21
- Leiber, Bernfried, Dr. med.** – Kinderheilkunde – Ulandstr. 3, 6078 Neu-Isenburg, Tel. (607) 88 69
- Leonhardi, Gottfried, Dr. med.** – Physiologische u. Klin. Chemie, Dermatologie – Neue Kräme 32, Tel. 28 04 35
- Martin, Helmut, Dr. med.** – Innere Medizin – Brauhannsweg 40, 6382 Friedrichsdorf 2, Tel. (0 61 75) 502
- May, Gerhard, Dr. med.** – Hygiene u. Med. Mikrobiologie – Die Steinwiesen 8, 6380 Bad Homburg, Tel. (0 61 72) 3 18 58
- Pirlet, Karl, Dr. med.** – Physikalisch-Diätetische Therapie, Balneologie u. Bioklimatologie – Bertha-von-Suttner Ring 18, Tel. 68 11 68
- Redhardt, Reinhard, Dr. med.** – Rechtsmedizin – Teplitz-Schönauer-Str. 5, Tel. 63 92 88
- Ristow, Werner, Dr. med.** – Hals-, Nasen- u. Ohrenheilkunde – Wartenhof 19, 3501 Nieste
- Rotter, Wolfgang, Dr. med.** – Pathologie – Bierbrauerweg 4, 6050 Offenbach, Tel. 85 63 90
- Ruf, Hugo, Dr. med.** – Neurochirurgie – Lerchesbergring 132, Tel. 68 22 22 Tel. 63 01-52 95
- Schaupp, Heinrich, Dr. med.** – Hals-, Nasen- u. Ohrenheilkunde – 15 Wakelin St., Everton Park, Qld. 4053
- Schoop, Gerhard, Dr. med. vet., Dr. med. vet. h.c.** – Zoonosen – Teplitz-Schönauer-Str. 5, Tel. 63 36 90
- Schroeder, Wilhelm, Dr. med.** – Angewandte Physiologie – Teplitz-Schönauer-Str. 5, Tel. 62 34 93
- Siede, Werner, Dr. med.** – Innere Medizin – Briandring 4
- Sinn, Werner, Dr. med.** – Physiologie – Rhönstr. 119, 6050 Offenbach, Tel. 85 92 36
- Starck, Dietrich, Dr. med, Dr. phil.h.c.** – Anatomie – Balduinstr. 88, Tel. 65 24 38 Tel. 63 01-60 19
- Vettermann, Hans, Dr. med.** – Kinderkardiologie – Breslauer Str. 64, 6058 Heusenstamm
- Vonderschmitt, Helmut, Dr. med.** – Anaesthesiologie – Zappelinstr. 5, 6078 Neu-Isenburg, Tel. (0 61 02) 80 91 Tel. 63 01-58 70
- Weber, Wolfgang, Dr. med.** – Chirurgie u. Urologie – An der Holzhecke 14, Tel. 67 30 43
- Weiß, Karla, Dr. med.** – Kinderheilkunde – Sophienstr. 3, 6232 Bad Soden-Neuenhain
- Wezler, Karl, Dr. med., Dr. med. h.c.** – Physiologie – Sachsenhäuser Landwehrweg 68 Tel. 63 01-69 86

PROFESSOREN

- Abt, Klaus, Dr. math. stat., Dipl.-Ing.** – Biomathematik – Theodor-Stern-Kai 7 Tel. 63 01-76 30

Ball, Fritz, Dr. med. – Kinderheilkunde u. Pädiatrische Röntgenologie – Uhlandstr. 4, 6072 Dreieich, Tel. (0 61 03) 8 16 51	Tel. 63 01-57 34
Balzer, Hartmut, Dr. med. – Pharmakologie u. Toxikologie – Graf-Stolberg-Str. 9, 6240 Königstein, Tel. (0 61 74) 50 80	Tel. 63 01-69 54
Bitter, Klaus-P., Dr. med., Dr. med. dent. – Mund-, Kiefer- u. Gesichtschirurgie – Theodor-Stern-Kai 7	Tel. 63 01-56 44
Bochnik, Hans-J., Dr. med. – Psychiatrie u. Neurologie – Heinrich-Hoffmann-Str. 10	Tel. 63 01-52 25
Braak, Eva, Dr. rer. nat. habil. – Anatomie – Theodor-Stern-Kai 7	Tel. 63 01-69 14
Braak, Heiko, Dr. med. – Anatomie – Theodor-Stern-Kai 7	Tel. 63 01-69 00
Breddin, Hans-K., Dr. med. – Innere Medizin – Zaunkönigweg 11, 6083 Walldorf	Tel. 63 01-50 96
Brettel, Hans-Friedr., Dr. med. – Rechtsmedizin – Kennedyallee 104	Tel. 63 01-75 68
Brock, Rustan, Dr. med., Dr. phil. – Arbeitsmedizin – Theodor-Stern-Kai 7	Tel. 63 01-76 07
Chandra, Prakash, Dr. phil. nat. – Biochemie u. Molekularbiologie der Tumore – Breitlacherstr. 45a, Tel. 78 14 01	Tel. 63 01-69 28
Chou, John Tung-Yang, Dr. phil. – (Hausapp. 1 63 00) – Biochemie u. Zytologie des Innenohres – Theodor-Stern-Kai 7	Tel. 6 30 11
Deppe, H.-U., Dr. med. – Medizinische Soziologie – Theodor-Stern-Kai 7	Tel. 63 01-76 11
Doden, Wilhelm, Dr. med. – Augenheilkunde – Bertha-von-Suttner-Ring 24	Tel. 63 01-51 87
Doerr, Hans W., Dr. med. – Medizinische Visologie – Theodor-Stern-Kai 7	Tel. 63 01-52 19
Dudziak, Rafael, Dr. med. – Anaesthesiologie – Theodor-Stern-Kai 7	Tel. 63 01-59 98
Dufek, Jarmila, Dr. med. – Rechtsmedizin – Kennedyallee 104	Tel. 63 01-75 97
Ehrly, Albrecht, Dr. med. – Innere Medizin – Wildscheuer Weg 4, 6072 Dreieich	Tel. 63 01-57 82
Encke, Albrecht, Dr. med. – Allgemein- u. Abdominalchirurgie – Theodor-Stern-Kai 7	Tel. 63 01-52 51
Fiedler, Kurt, Dr. rer. nat. – Biologie für Mediziner – siehe Fb 16	Tel. 63 01-76 33
Fischer, Peter, A., Dr. med. – Neurologie – Schleusenweg 2-16	Tel. 63 01-57 69
Förster, Harald, Dr. med. – Experimentelle Anaesthesiologie – Sandhofstr. 5, Tel. 67 34 49	Tel. 63 01-59 35
Frenkel, Gerhard, Dr. med., Dr. med. dent. – Zahn-, Mund- u. Kieferchirurgie – Theodor-Stern-Kai 7	Tel. 63 01-56 32
Frömter, Eberhard, Dr. med. – Angewandte Physiologie – Theodor-Stern-Kai 7	Tel. 6 30 11
Frotscher, Michael, Dipl.-Med., Dr. med. – Anatomie – Theodor-Stern-Kai 7	Tel. 63 01-60 93
Fuchs, Hatto, Dr. med. – Allg. Röntgendiagnostik – Theodor-Stern-Kai 7	Tel. 63 01-50 60
Gerchow, Joachim, Dr. med. – Rechtsmedizin – Kennedyallee 104	Tel. 63 01-75 53
Giere, Wolfgang, Dr. med. – Dokumentation u. Datenverarbeitung – Theodor-Stern-Kai 7	Tel. 63 01-56 95
Groß, Werner, Dr. med. – Physiologische Chemie – Dieburger Str. 39	Tel. 63 01-59 47
Hacker, Hans, Dr. med. – Neuroradiologie – Thorwaldsenplatz 4, Tel. 63 68 07	Tel. 63 01-54 63
Halberstadt, Ernst, Dr. med. – Geburtshilfe u. Gynäkologie – Ludwig-Dürr-Str. 20, 6078 Neu-Isenburg, Tel. (0 61 02) 69 16 40	Tel. 63 01-55 17
Heipertz, Wolfgang, Dr. med. – Orthopädie – Marienburger Str. 2, Tel. 67 90 06	Tel. 63 01-60 55

Fb 19

- Hillenkamp**, Franz, Dr.-Ing. – Physik für Mediziner – s. Fb 13
- Hoelzer**, Dieter, Dr. med. – Innere Medizin, Hämatologie –
Theodor-Stern-Kai 7 Tel. 63 01-51 94
- Hör**, Gustav, Dr. med. – Allg. Nuklearmedizin –
Theodor-Stern-Kai 7 Tel. 63 01-56 96
- Hofmann**, Dietrich, Dr. med. – Kinderheilkunde –
Steinlestr. 31, Tel. 68 22 31 Tel. 63 01-55 63
- Hohmann**, Wolfgang – Zahnärztl. Werkstoffkunde –
Theodor-Stern-Kai 7 Tel. 6 30 11
- Hohorst**, Hans-J., Dr. med., Dr. phil. – Physiologische Chemie –
Birkenweg 18, 3550 Marburg-Marbach, Tel. (0 64 21) 2 34 39 Tel. 63 01-51 09
- Holzmann**, Johannes, Dr. med. – Dermatologie u. Venerologie –
Theodor-Stern-Kai 7 Tel. 63 01-53 11
- Hottenrott**, Ernst-Chr., Dr. med. – Allgemein- u. Abdominalchirurgie –
Theodor-Stern-Kai 7, Tel. 6301-52 53
- Hübner**, Klaus, Dr. med. – Pathologie u. Pathologische Anatomie –
Emser Weg 4, 6232 Bad Soden, Tel. (0 61 96) 2 29 41 Tel. 63 01-53 64
- von Ilberg**, Christoph, Dr. med. – Hals-, Nasen- u. Ohrenheilkunde –
Goethestr. 35, 6242 Kronberg 1, Tel. (0 61 73) 57 83 Tel. 63 01-51 13
- Jacobi**, Gert, Dr. med. – Kinderheilkunde –
Theodor-Stern-Kai 7 Tel. 63-01-55 60
- Kaltenbach**, Martin, Dr. med. – Innere Medizin –
Theodor-Stern-Kai 7 Tel. 63 01-73 21
- Kirsten**, Roland, Dr. med. – Klin. Pharmakologie –
Theodor-Stern-Kai 7 Tel. 63 01-76 16
- Klima**, Milan, Dr. rer. nat. – Anatomie –
Theodor-Stern-Kai 7 Tel. 63 01-69 22
- Klinke**, Rainer, Dr. med. – Physiologie –
Theodor-Stern-Kai 7 Tel. 63 01-69 76
- Knothe**, Hans, Dr. med. – Hygiene u. Bakteriologie –
Bogenweg 10, 6072 Dreieich Tel. 63 01-50 19
- Kober**, Gisbert, Dr. med. – Kardiologie –
Theodor-Stern-Kai 7 Tel. 63 01-51 26
- Kollath**, Jürgen, Dr. med. – Medizinische Strahlenkunde –
Breslauer Str. 26, 6051 Dietzenbach, Tel. (0 60 74) 2 66 73 Tel. 63 01-72 79
- Kornhuber**, Bernhard, Dr. med. – Kinderheilkunde –
Quellenweg 18, 6072 Dreieich, Tel. (0 61 03) 6 27 35 Tel. 63 01-57 24
- Krause**, Egon, Dr. med. – Thorax-, Herz- und Gefäßchirurgie –
Theodor-Stern-Kai 7 Tel. 63 01-58 49
- Kreter**, Friedrich, Dr. med., Dr. med. dent. – Zahn-, Mund- u. Kieferheilkunde –
Theodor-Stern-Kai 7 Tel. 63 01-56 37
- Kuhl**, Herbert, Dr. phil. nat. – Experimentelle Endokrinologie –
Theodor-Stern-Kai 7 Tel. 63 01-55 34
- Kutter**, Peter, Dr. med. – Psychoanalyse – s. Fb 5
- Lange**, Volkmar, Dr. med. – Humangenetik – siehe Fb 16 Tel. 798-47 71
- Lemmer**, Björn, Dr. med. – Pharmakologie des sympth. Nervensystems –
Hammanstr. 27, Tel. 55 77 82 Tel. 63 01-69 56
- Leuschner**, Ulrich, Dr. med. – Gastroenterologie –
Theodor-Stern-Kai 7 Tel. 63 01-51 26
- von Loewenich**, Volker, Dr. med. – Kinderheilkunde –
Bruno-Stürmer-Str. 27, Tel. 35 98 44 Tel. 63 01-51 20
- von Loh**, Dietrich, Dr. med. – Physiologie –
Wörbesgarten 2B, 6239 Eppstein-Ehlhalten, Tel. (0 61 98) 89 64 Tel. 63 01-60 49
- Lorenz**, Rüdiger, Dr. med. – Allg. Neurochirurgie –
Schleusenweg 2-16 Tel. 63 01-52 95
- Lorenz**, Werner, Dr. med. – Strahlentherapie u. Nuklearmedizin –
Theodor-Stern-Kai 7 Tel. 63 01-51 30

- Luff, Karl, Dr. med.** – Rechtsmedizin – Tel. 63 01-75 64
Falkenstr. 9, 6078 Neu-Isenburg, Tel. (0 6102) 5 24 63
- Maier, Wolfgang, Dr. phil. nat.** – Anatomie – Tel. 63 01-69 06
Eßlinger Str. 5, Tel. 25 11 69
- Makabe, Rokuro, Dr. med.** – Augenheilkunde – Tel. 63 01-56 49
Hengstbachtal 12, 6072 Dreieich 3
- Meier-Sydow, Jürgen, Dr. med.** – Innere Medizin – Tel. 63 01-73 88
Friedrichsdorfer Str. 11, 6380 Bad Homburg, Tel. (0 61 72) 4 14 34
- Mentzos, Stavros, Dr. med.** – Psychiatrie u. Neurologie – Tel. 63 01-50 41
Heinrich-Hoffmann-Str. 10
- Milbradt, Rainer, Dr. med.** – Dermatologie – Tel. 63 01-53 04
Forstweg 14, 6092 Dreieich, Tel. (0 61 03) 6 77 25
- Moeller, Michael, Dr. med.** – Medizinische Psychologie – Te. 63 01-76 03
Theodor-Stern-Kai 7
- Mondorf, A. Werner, Dr. med.** – Innere Medizin – Tel. 63 01-51 85
Paul-Ehrlich-Str. 8, Tel. 61 90 91
- Müller, Hans J., Dr. med. (z.Z. Dekan)** – Anatomie – Tel. 63 01-60 10/60 12
Theodor-Stern-Kai 7 60 13
- Müller, Hanskurt, Dr. phil. nat.** – Physiologie – Tel. 63 01-69 87
Poststr. 8, 6233 Kelkheim
- Mutschler, Ernst, Dr. rer. nat., Dr. med.**
– Pharmakologie f. Naturwissenschaftler – s. Fb 15
- Naujoks, Horst, Dr. med.** – Frauenheilkunde – Tel. 63 01-55 59
Im Mainfeld 40, Apt. 405-406, Tel. 67 95 35
- Offenloch, Kurt, Dr. phil. nat.** – Neurophysiologie – Tel. 63 01-74 26
Theodor-Stern-Kai 7
- Overbeck, Gerd, Dr. med.** – Psychosomatik – Tel. 63 01-76 08
Theodor-Stern-Kai 7
- Palm, Dieter, Dr. med.** – Pharmakologie u. Toxikologie – Tel. 63 01-69 51
Weißdomweg 17, 6072 Dreieich, Tel. (0 61 03) 6 29 22
- Pannike, Alfred, Dr. med.** – Chirurgie – Tel. 63 01-50 69
Im Höchsten 48, 6072 Dreieich
- Pflug, Burkhard, Dr. med.** – Psychiatrie – Heinrich-Hoffmann-Str. 10 Tel. 63 01-59 97
- Pieschl, Dietfried, Dr. med.** – Psychiatrie – Tel. 63 01-53 47
Julius-Brecht-Str. 15, 6231 Schwalbach, Tel. (0 61 96) 50 10
- Pohlitz, Wolfgang, Dr. rer. nat.** – Physik für Mediziner – s. Fb 13
- Preiser, Gert, Dr. phil.** – Geschichte der Medizin mit bes. Berücksichtigung Tel. 63 01-56 63
des klassischen Altertums – Theodor-Stern-Kai 7
- Raudonat, Heinz-W., Dr. rer. nat.** – Rechtsmedizin – Tel. 63 01-75 63
Oderstr. 24, 6083 Walldorf, Tel. (0 61 05) 63 82
- Ried, Walter, Dr. phil. nat.** – Chemie – s. Fb 14 Tel. 63 01-76 24
58 00-91 45
Tel. 63 01-72 90
- Riemann, Helmut E., Dr. med.** – Medizinische Strahlenkunde –
Speierlingweg 2, Tel. (45 00) 3 33 53
- Rietbrock, Norbert, Dr. med.** – Pharmakologie – Theodor-Stern-Kai 7 Tel. 63 01-76 19
- Ring, Klaus, Dr. rer. nat.** – Physiologische Chemie – Tel. 63 01-54 14
Großer Hasenpfad 111, Tel. 68 27 08
- Röckemann, Wilhelm, Dr. med.** – Physiologie – Tel. 63 01-69 84
Johanna-Melber-Weg 2
- Röser, Dietrich, Dr. Ing., Dipl.-Ing.** – Audiologie u. Medizinische Akustik – Tel. 63 01-58 98
Neckarstr. 16, 6051 Dietzenbach
- Rosemann, Gerd, Dr. med.** – Hals-, Nasen- u. Ohrenheilkunde – Tel. 63 01-55 66
Komturstr. 6
- Satter, Hans-P., Dr. med.** – Thorax-, Herz- u. Gefäßchirurgie – Tel. 63 01-56 54
Paul-Ehrlich-Str. 54
- Schlote, Wolfgang, Dr. med.** – Neuropathologie – Tel. 63-01-60 42
Deutschordenstr. 46

- Schmidt-Mathiesen**, Heinrich, Dr. med. – Geburtshilfe u. Gynäkologie –
Theodor-Stern-Kai 7 Tel. 63 01-51 15
- Schmitt**, Erich, Dr. med. – Orthopädie –
Schützenstr. 36, 6200 Wiesbaden, Tel. (0 61 21) 52 92 39 Tel. 67 90 06
- Schneider**, Rolf, Dr. med. – Anatomie –
Theodor-Stern-Kai 7 Tel. 63 01-69 08
- Schöffling**, Karl, Dr. med. – Innere Medizin –
An der Pfaffenmauer 31, Tel. (45 00) 3 57 28 Tel. 63 01-53 96
- Schoeppe**, Wilhelm, Dr. med. – Innere Medizin –
Briandring 28, Tel. 68 37 10 Tel. 63 01-55 55
- Schopf**, Peter, Dr. med. dent. – Zahn-, Mund- u. Kieferheilkunde –
Theodor-Stern-Kai 7 Tel. 63 01-56 35
- Schubert**, Ralph, Dr. med. – Allgemeine u. Umwelthygiene –
Paul-Ehrlich-Str. 40 Tel. 63 01-54 32
- Seiffert**, Ulrich, Dr. med. – Klinische Chemie –
Odenwaldring 94c, 6072 Dreieich Tel. 63 01-72 01
- Siedentopf**, Hans-G., Dr. med. – Gynäkologie u. Geburtshilfe –
Danziger Str. 9, 6051 Dietzenbach, Tel. (0 60 74) 2 69 66 Tel. 63 01-51 19
- Siefert**, Helmut, Dr. med. – Geschichte der Medizin –
Rotkehlchenweg 1, 6072 Dreieich-Buchsschlag, Tel. (0 61 03) 6 29 23 Tel. 63 01-56 65
- Sigusch**, Volkmar, Dr. med. – Sexualwissenschaft –
Theodor-Stern-Kai 7 Tel. 63 01-76 14
- Spielmann**, Willi, Dr. med. – Immunhämatologie u. Transfusionskunde –
Sandhofstr. 1, Tel. 67 91 31 Tel. 63 01-55 94
- Stärk**, Norbert, Dr. med. – Augenheilkunde –
Theodor-Stern-Kai 7 Tel. 63 01-52 33
- Stille**, Wolfgang, Dr. med. – Innere Medizin, Infektionskrankheiten –
Heinrich-Hoffmann-Str. 16, Tel. 67 56 93 Tel. 63 01-54 52
- Störig**, Ekkehard, Dr. med. – Soziale Orthopädie –
Marienburgstr. 2 Tel. 67 90 06
- Stoll**, Ludwig, Dr. med. vet. – Med. Mikrobiologie, insbes. d. Zoonosen –
Meisenstr. 22, 6078 Neu-Isenburg 2, Tel. (0 61 02) 51 26 24 Tel. 63 01-58 13
- Stutte**, Hans-J., Dr. med. – Pathologie u. Pathol. Anatomie –
Theodor-Stern-Kai 7
- Süllwold**, Lieselotte, Dr. phil. – Klinische Psychologie –
Guiollettstr. 53, Tel. 72 52 96 Tel. 63 01-59 91
- Svejcar**, Jiri, Dr. med. – Humangenetik –
Letzter Hasenpfad 13 Tel. 63 01-60 06
- Taubert**, Hans-D., Dr. med. – Gynäkologische Endokrinologie –
Philipp-Holzmann-Str. 83, 6072 Dreieich, Tel. (0 61 03) 8 55 56 Tel. 63 01-57 08
- Thomalske**, Günther, Dr. med. – Neurochirurgie –
Tulpenstr. 12, 6078 Neu-Isenburg, Tel. (0 61 02) 3 91 37 Tel. 63 01-59 39
- Thomas**, Ekkehard, Dr. med. – Neuropathologie –
Deutschordenstr. 46, Tel. 6 70 41 Tel. 63 01-60 41
- Träger**, Lothar, Dr.-Ing. – Biochemie u. Molekularbiologie der Hormone –
Schönbornring 30, 6078 Neu-Isenburg 2 Tel. 63 01-69 32
- Wilhelm**, Günther, Dr. med. – Kinderheilkunde –
Im Bachgrund 1a, 6072 Dreieich, Tel. (0 61 03) 6 11 82 Tel. 63 01-57 35
- Winckler**, Jürgen, Dr. med. – Anatomie –
Theodor-Stern-Kai 7 Tel. 63 01-69 04
- Windecker**, Dieter, Dr. med. dent. – Zahnheilkunde –
Theodor-Stern-Kai 7 Tel. 63 01-56 40
- Winkelmann**, Otto, Dr. med. – Geschichte der Medizin –
Cronstettenstr. 36, Tel. 5 97 12 34 Tel. 63 01-56 69
- Woenckhaus**, Christoph, Dr. med., Dr. rer. nat. – Biochemie –
Nachtigallenstr. 30, 6078 Neu-Isenburg 2 Tel. 63 01-57 29

HOCHSCHULASSISTENTEN

- Dannecker**, Martin, Dr. phil. – Theodor-Stern-Kai 7, ZPG
Johnson, David, Dr. rer. nat. – Theodor-Stern-Kai 7, ZPHYS
Jordan, Jochen, Dipl.-Psych., Dr. rer., med. – Theodor-Stern-Kai 7, ZPSY
Kaul, Sepp, Dr. rer. nat. – Theodor-Stern-Kai 7, ZBC
Landgraf, Helmut, Dr. med. – Theodor-Stern-Kai 7, ZIM
Müller, Hartmut, Dr. – Theodor-Stern-Kai 7, ZPATH

HONORARPROFESSOREN

- Althoff**, Peter H., Dr. med. – Innere Medizin – Theodor-Stern-Kai 7, ZIM Tel. 63 07-5840
Altman, Rudolf, Dr. med. – Innere Medizin – Mittlerer Hasenpfad 77, Tel. 6 31 19 17
Anschütz, Felix, Dr. med. – Innere Medizin – Seitersweg 23, 6100 Darmstadt, Tel. (0 61 51) 7 54 70
Appel, Alexander, Dr. med. – Chirurgie – Rotes-Kreuz-Krankenhaus, Königswarterstr. 16
Becker, Hansjörg, Dr. med., Chefarzt der Abt. II. Klinik f. Inn. Med. des Städt. Krankenh. Ffm.-Höchst Tel. 31 00 71
 – Innere Medizin – 6230 Frankfurt 80, Gotenstr. 6
Becker, Hans-Jürgen, Dr. med. – Innere Medizin – Stadtkrkh. Hanau, Med. Klinik Leimenstr. 20, 6450 Hanau Tel. (06 18 18) 29 63 45
Biniek, Eberhard M., Dr. med. – Ltd. Med.-Dir., Ärtzl. Direktor des Waldkrankenhauses Köppern – Psychiatrie – 6382 Friedrichsdorf 2 Tel. (0 61 75) 79 11
Brede, Hans-Dieter, Dr. med., Präsident des Bundesamtes für Sera u. Impfstoffe (Paul-Ehrlich-Institut) u. Direktor des Chemotherap. Forsch.-Inst. (Georg-Speyer-Haus) – Hygiene, Mikrobiologie, Immunologie u. Chemotherapie – Paul-Ehrlich-Str 42 Tel. 63 60 16
Bruntsch, Karl H., Dr. med., Chefarzt d. Frauenklinik d. Stadtkrankenhauses Offenbach – Geburtshilfe u. Gynäkologie – Tulpenhofstr. 46, 6050 Offenbach a.M. Tel. 88 41 31
Bussmann, Wolf-D., Dr. med. – Innere Medizin – Theodor-Stern-Kai 7, ZIM Tel. 63 01-73 50
Castaño-Almendral, Alfonso, Dr. med. – Frauenheilkunde, Geburtshilfe u. Gynäkologische Radiologie – Universitäts-Frauenklinik, CH 4000 Basel
Christ, Paul, Dr. med. – Innere Medizin – Eschenbachstr. 24, Tel. 63 53 30
Contzen, Heinz, Dr. med., Ärztlicher Direktor der BG-Unfallklinik – Chirurgie – Friedberger Landstr. 430 Tel. 475-1
Dippell, Jürgen, Dr. med., Direktor des Clementine-Kinderkrankenhauses – Kinderheilkunde – Theobald-Christ-Str. 16 Tel. 43 94 41
Drahovsky, Dusan, Dr. phil. nat. – Biol. Chemie – Theodor-Stern-Kai 7 ZBC Tel. 63 01-69 44
Erb, Wolf, Dr. med., Chefarzt der Kurklinik Bad Bocklet – Innere Medizin – Frankenstr. 36, 8733 Bad Bocklet, Tel. (0 97 08) 227
Ewald, Wolfgang, Dr. med. – Innere Medizin – Ernst-Ludwig-Sanatorium, 6127 Breuberg-Sandbach
Faßbinder, Winfried, Dr. med. Innere Medizin – Theodor-Stern-Kai 7 (ZIM) Tel. 63 01-74 94
Firnhaber, Wolfgang, Dr. med., Dir. d. Neurolog. Klinik d. Städt. Kliniken Darmstadt – Neurologie – Heidelberger Landstr. 379, 6100 Darmstadt-Eberstadt Tel. (0 61 51) 71 54 11
Fischer, Manfred, Dr. med. – Innere Medizin – Töplitzstr. 3, Tel. 63 78 02
Fromm, Hartmut, Dr. med., Chefarzt der Neurochirurg. Klinik des Stadtkrankenhauses Offenbach – Neurochirurgie – Starckenburgring 66, 6050 Offenbach Tel. 80 65-38 81

- Fülgraff, Georges, Dr. med.**, – Pharmakologie und Toxikologie –
Clausewitzstr. 8, 1000 Berlin 12
- Gericke, Dietmar, Dr. med.** – Experimentelle Krebsforschung –
Thalkirchnerstr. 68, 8000 München 2, Tel. (0 89) 53 42 53
- Gerner, Roswitha, Dr. phil. nat.** – Klinische Chemie – Tel. 63 01-55 84
Theodor-Stern-Kai 7, ZFG
- Glätzner, Helmut, Dr. med.**, Chefarzt d. Geburtshilf. Gynäkolog. Abt. d.– Tel. 6 05 91
Krankenhauses Sachsenhausen – Frauenheilkunde u. Geburtshilfe – Schulstr. 31
- Göggel, Karl-Heinz, Dr. med.**, Chefarzt d. Med. Klinik d. Marienkrankenhauses Tel. 55 02 91
– Innere Medizin – Richard-Wagner-Str. 14
- Gottstein, Ulrich, Dr. med.**, Chefarzt d. Med. Klinik des Bürgerhospitals Tel. 1 50 01
– Innere Medizin – Nibelungenallee 37-41
- Grützner, Peter, Dr. med.**, Direktor der Augenklinik der Städt. Kliniken Darmstadt
– Augenheilkunde –
Heidelberger Landstr. 379, 6100 Darmstadt, Tel. (0 61 51) 501-375
- Grundmann, Gerhard, Dr. med.**, Städt. Obermedizinal-Direktor a.D.
– Chirurgie – Sprendlinger Landstr. 24, 6050 Offenbach, Tel. 8 06 51
- Gürtner, Thomas, Dr. med.**, Chefarzt d. Abt. f. Anaesthesiologie u.
Intensivpflege der BG-Unfallklinik – Tel. 475-1
– Anaesthesiologie – Friedberger Landstr. 430
- Habermann, Günther, Dr. med.**
– Hals-, Nasen- u. Ohrenheilkunde sowie Stimm- u. Sprachheilkunde –
Beethovenstr. 7, 6232 Bad Soden, Tel. (0 61 96) 2 37 48
- Hartleib, Jakob, Dr. med.**, Chefarzt d. Chir. Abt. a. KreiskrKhs, Main-Taunus
– Chirurgie – Kronberger Str. 6232 Bad Soden, Tel. (0 61 96) 20 72 77
- Haupt, Ekke, Dr. med.** – Innere Medizin –
Saale-Klinik, Kurhausstr. 20, 8730 Bad Kissingen
- Hausmann, Lothar, Dr. med.** – Innere Medizin – Tel. (0 61 96) 20 71
Abt. II des Kreiskrankenhauses, Kronberger Str. 36, 6232 Bad Soden
- Helm, Eilke B., Dr. med.** – Innere Medizin –
Theodor-Stern-Kai 7, ZIM
- Hermann, Hans-J., Dr. med.**, Chefarzt des Radiol. Inst. d. St. Markus-Krankenhauses – Tel. 7 91 21
Klin. Radiologie – Wilhelm-Epstein-Str. 2
- Höer, Paul-W., Dr. med.**, Leiter des Pathol. Inst. des KrKhs, Nordwest – Tel. 76 01 11
Allg. u. spezielle Pathologie – Steinbacher Hohl 2-26
- Höffler, Dietrich, Dr. med.**, Direktor der Med. Klinik III d. Städt. Kliniken Darmstadt –
Innere Medizin – Grafenstr. 9, 6100 Darmstadt, Tel. (0 61 51) 19 71
- Hübner, Bertold, Dr. med.**, Chefarzt d. Neurochirurg. Abt. der BG-Unfallklinik
– Neurochirurgie – Marbachweg 70, Tel. 54 04 64
- Joki, Ernst, Dr. med.** – Sportmedizin – Ginnheimer Landstr. 39
- Jork, Klaus, Dr. med.** – Allgemeinmedizin –
Rheinstr. 42, 6070 Langen, Tel. (0 61 03) 2 36 72
- Jürgens, Jörg, Dr. med.** – Innere Medizin – Eleonorenanlage 7, 6072 Dreieich-Buchsschlag
- Kaltwasser, Joachim, P., Dr. med.** – Innere Medizin – Tel. 63 01-59 29
Theodor-Stern-Kai 7, ZIM
- Khan, Mohammed Hussein, Dr. med.**, D. Sc. – Innere Medizin –
Gerauer Str. 15, Tel. 67 64 77
- Kief, Heinrich, Dr. med.** – Allg. Pathologie u. spez. Pathologische Anatomie –
Im Haderheck 30, 6240 Königstein, Tel. (0 61 74) 17 75
- Kienitz, Malte, Dr. med.**
– Kinderheilkunde – Finkenstr. 49, 6056 Heusenstamm
- Kinne, Rolf, Dr. med.** – Biochemie – Max-Planck-Institut für Systemphysiologie, Tel. (02 31) 1 20 61
Rheinlanddamm 201, 4600 Dortmund 1
- Klee, Manfred, Dr. med.** – Neurophysiologie –
Theodor-Heuß-Str. 27, 6078 Neu-Isenburg, Tel. (0 61 02) 2 63 65

- Klempa, Istvan, Dr. med.,** Direktor der Allgemein chir. Klinik
des Zentralkrankenhauses – Chirurgie –
St. Jürgen-Straße, 2800 Bremen Tel. 63 01-76 91
- Klinghardt, Georg, Dr. med.** – Neuropathologie – Merianstr. 23, 6242 Kronberg 1
- Klöss, Josef, Dr. med.** – Chirurgie – Am Zollstock 19, 6380 Bad Homburg
- Kramer, Martin, Dr. med.** – Pharmakologie u. Toxikologie –
Fichtestr. 4, 6200 Wiesbaden, Tel. (0 61 21) 37 09 06
- Krönke, Ernst, Dr. med.** – Chirurgie –
An den Drei Brunnen 27, Tel. 53 14 37
- Kronschwitz, Helmut, Dr. med.,** Leiter d. Anaesthesieabt. d. St. Markus-Krankenhauses
– Anaesthesiologie – Am Eisernen Schlag 13
- Kurth, Reinhard, Dr.** – Zell- u. Tumorbologie – Paul-Ehrlich-Str. 42
- Landes, Erich, Dr. med.,** Chefarzt d. Hautklinik d. Städt. Kliniken
Darmstadt – Dermatologie – Heidelberger Landstr. 379, 6100 Darmstadt Tel. (0 61 51) 50 12 50
- Lange, Horst P., Dr. med.,** Chefarzt d. Pathol. Inst. d. St. Markus-Krankenhauses Tel. 7 91 21
– Allg. Pathologie u. Pathologische Anatomie – Wilhelm-Epstein-Str. 2
- Laubenberger, Theodor, Dr. med.,** Chefarzt der Strahlenklinik d. Stadt-
krankenhauses Hanau – Klin. Radiologie – Leimenstr. 20, 6450 Hanau Tel. (0 61 81) 295-1
- Lemperle, Gottfried, Dr. med.** – Chirurgie –
Am Hofgraben 18, 6336 Eschborn, Tel. (0 61 96) 4 18 86
- Lennert, Kurt, Dr. med.,** Chefarzt d. Chirurg. Klinik d. Evang. Krankenhauses Oberhausen
– Allgemeine Chirurgie – Postfach 100425, 4200 Oberhausen 1
- Licht, Waldemar, Dr. med.,** Chefarzt d. Zentrallab. u. d. Med.-Untersuchungsstelle d. Tel. 80 65-38 80
Stadtkrankenhauses Offenbach – Inn. Medizin –
Starkenburgring 66, 6050 Offenbach
- Lieb, Wolfgang A., Dr. med.,** Dir. d. Augenklinik, Städt. Krkh. Höchst Tel. 31 00 71
– Augenheilkunde – Gotenstr. 6-8, 6230 Frankfurt/M., 80' App. 29 71
- Lüders, Johan Kristian, Dr. med. Ltd. Arzt der** Tel. (0 61 96) 2 70 66
Enddarmklinik Bad Soden – Chirurgie – Park 26, 6236 Bad Soden
- Mebs, Dietrich, Dr. phil. nat.** – Rechtsmedizin – Tel. 63 01-75 74
Kennedyallee 104, ZRECHT
- Maxion, Horst, H., Dr. med.,** Chefarzt der Neurol. Klinik d. St. Katharinen-Krankenhauses –
Neurologie – Südwall 27, 4050 Mönchengladbach, Tel. (0 21 61) 5 89 31
- Meyer-Bertenrath, Jürgen, G., Dr. rer. nat., Dr. med.**
Chefarzt des Zentrallaboratoriums am Stadtkrkh. – Leimenstr. 20, 6450 Hanau
- Mitrou, Parissis S., Dr. med.** – Innere Medizin – Tel. 63 01-1 61 78
Theodor-Stern-Kai 7, ZIM
- Müller, Horst, Dr. med.** – Augenheilkunde – Moselstr. 1, 6380 Bad Homburg, Tel. (0 61 72) 4 43 30
- Neu, Otto, Dr. med.,** Chefarzt d. Inn. Abt. am Städt. Krkh. Arnsberg
– Innere Medizin – Nordring 37-41, 5770 Arnsberg
- Neubauer, Manfred, Dr. med.,** Chefarzt der Klinik f. Inn. Med. Tel. (0 61 03) 20 01
– Innere Medizin – Dreieich-Krankenhaus, Röntgenstr. 20, 6070 Langen
- Petzoldt, Rüdiger, Dr. med.** – Ltd. Abt.-Arzt an der Tel. (0 57 31) 98 11
Diabetesklinik – Innere Medizin – Wielandstr. 23, 4970 Bad Oeynhausen
- Pflüger, Heinz, Dr. med.,** Dir. d. Anaesthesie-Abt. am Krkh. Nordwest Tel. 76 01 11
– Anaesthesie – Steinbacher Hohl 2-26
- Quiring, Klaus, Dr. med.** – Pharmakologie und Toxikologie –
Hortensienstr. 21, 1000 Berlin 45, Tel. (030) 83 11 27 72
- Radtke, Heinz-W., Dr. med.** – Leiter d. Klin. Forschg. der Fa. Byk Gulden – Tel. (0 75 31) 84 22 52
Innere Medizin – Postfach 6500, 7750 Konstanz
- Retiene, Klaus, Dr. med.** – Innere Medizin –
Unterer Bühl 11, 7950 Biberach, Tel. (0 73 51) 7 16 46
- Scharrer, Inge, Dr. med.** – Innere Medizin, Tel. 63 01-50 51
Theodor-Stern-Kai 7, ZIM
- Schmidt, Albrecht, Dr. med.,** Ltd. Arzt d. Chirurg. Klinik II am Stadtkrankenhaus Offenbach Tel. 8 06 51
– Chirurgie – Starkenburgring 66, 6050 Offenbach
- Schmitt, Hildegund, Dr. med.** – Augenheilkunde – Vogelstr. 9

- Schoberth, Hanns, Dr. med. – Orthopädie –**
Zentrum für Sportmedizin, 2335 Damp, Tel. (0 43 52) 801
- Scholtholt, Josef, Dr. med. – Pharmakologie –** Tel. 305-75 93
Hoechst AG, 6230 Ffm. 80
- Schulz, Irene, Dr. med. – Physiologie – Kennedyallee 70** Tel. 6 30 31
- Schulze, Werner, Dr. med. – Innere Medizin u. Röntgenologie –**
Tannenweg 14, 6370 Oberursel 4, Tel. (0 61 72) 3 61 94
- Schwenzer, Adolf W., Dr. med. – Geburtshilfe u. Frauenheilkunde –**
Am großen Berge 27
- Seidl, Siegfried, Dr. med. – Immunhämatologie u. Transfusionskunde –**
Karl-Duchmann-Weg 5, 6072 Dreieich, Tel. (0 61 03) 6 15 79
- Seufert, Rainer M., Dr. med. habil. – Chirurgie –**
Theodor-Stern-Kai 7, ZCHIR
- Spitz, Peter, Dr. med. – Radiologie –** Tel. (02 21) 4 67 75 01
St. Elisabeth-Krankenhaus Köln-Hohenliind, Werthmannstr. 1, 5000 Köln 41
- Staub, A. Horst, Dr. sc. med. – Pharmakologie u. Toxikologie –** Tel. 63 01-76 21
Theodor-Stern-Kai 7, ZPHARM
- Staub, Ingolf, Dr. med., Dir. d. Chirurg. Klinik d. Städt. Kliniken Darmstadt –** Tel. (0 61 51) 19 73 01
Chirurgie – Grafenstr. 9, 6100 Darmstadt
- Stein, Wolfgang, Dr. med. – Geburtshilfe u. Frauenheilkunde –**
Bürgerhospital, Nibelungenallee 37-41
- Täumer, Reiner, Dr. med. – Klin. Elektrophysiologie des Auges –**
Langestr. 4-8, Hosp. z. Hl. Geist
- Theopold, Wilhelm, Dr. med.** Tel. 31 00 71
– Kinderheilkunde – Hermwaldstr. 11, 6240 Königstein
- Thomas, Lothar, Dr. med. – Physiologische Chemie –** Tel. 76 00 11
Krankenhaus Nordwest, Steinbacher Hohl 2-26
- Thurau, Rudolf, Dr. med.**
– Kinderheilkunde – Eschenweg 19, 8210 Prien/Chiemsee
- Ulrich, Karl J., Dr. med., Dr. med. h. c. – Physiologie – Kennedyallee 70** Tel. 6 30 31
- Ungeheuer, Edgar, Dr. med. – Chirurgie –** Tel. 76 01 11
Direktor d. Chirurgischen Klinik im Krankenhaus Nordwest, Steinbacher Hohl 28
- Vetter, Günther, Dr. med. – Chirurgie – Danziger Str. 111, 6368 Bad Vilbel**
- Vlachoyannis, Jannis, Dr. med. – Chefarzt der II. Med. Klinik des** Tel. 7 91 21
St. Markus-Krankenhauses – Innere Medizin – Wilhelm-Epstein-Str. 2
- Vogel, Gerhard, Dr. med. – Pharmakologie u. Toxikologie –**
Hoechst AG, 6230 Ffm. 80
- Wachendörfer, Günther, Dr. med. vet.** Tel. (0 61 21) 817-24 06
– Abt.-Leiter beim Hess. Min. f. Arbeit u. Soziales – Zoonosen –
Dostojewskistr. 4, 6200 Wiesbaden
- Wagner, Wolf-H., Dr. med. – Experimentelle Therapie –**
Im Paradies 25, 8993 Nonnenhorn
- Walter, Wilhelm-D., Dr. med., Chefarzt d. Patholog. Inst. d.**
St. Markus-Krankenhauses – Pathologie u. Pathologische Anatomie – Tel. 79 12, 365/366
Wilhelm-Epstein-Str. 2
- Weige-Lüssen, Lutz, Dr. med., Chefarzt der Augenklinik des** Tel. 15 63-1
St. Marienkrankenhauses – Augenheilkunde – Richard-Wagner-Str. 14
- Wittgens, Heinrich, Dr. med. – Arbeitsmedizin –**
Mühlbauer-Str. 4, 8000 München, Tel. (089) 4 70 32 69
- Wulle, Klaus G., Dr. med. – Augenheilkunde –**
Deutsche Klinik für Diagnostik, Aukammallee 33, 6200 Wiesbaden, Tel. (0 61 21) 57 71
- Zichner, Ludwig, Dr. med. – Orthopädie – Orthop. Univ.-Klinik u.** Tel. 67 05-337
Poliklinik Friedrichsheim – Marienburgstr. 2
- Zimmermann, Horst, Dr. med. – Allgemeine Pathologie u. Pathologische Anatomie –**
Dunantring 106, 6230 Frankfurt/M. 80
- Zissler, Josef, Dr. med. – Innere Medizin – Schweinfurter Weg 25, Tel. 68 25 95**

AUSSERPLANMÄSSIGE PROFESSOREN**Amelung**, Walther, Dr. med. – Innere Medizin –

Privatklinik Dr. Amelung, 6240 Königstein, Tel. (0 61 74) 50 42/43

Böhlau, Volkmar, Dr. med., Leitender Arzt des Taunus-Sanatoriums d. LVA-Württemberg,

Direktor d. Max-Bürger-Inst. f. Altersmedizin – Innere Medizin –

Dachbergstr. 66, 6232 Bad Soden, Tel. (0 61 96) 2 34 66

de Boor, Clemens, Dr. med. – Psychosomatische Medizin u. Psychoanalyse –

Taunusblick 2, 6380 Bad Homburg

Braß, Karl, Dr. med. – Pathologie u. pathol. Anatomie –

Hospital Central, Valencia/Venezuela

Brehm, Herbert K., Dr. med., Chefarzt d. Frauenklinik d. Städt. Krankenhauses Köln-Holweide

– Geburtshilfe u. Frauenheilkunde – Neufelder Str. 32, 5000 Köln

Duus, Peter, Dr. med. – Psychiatrie u. Neurologie – Thorwaldsenstr. 33**Graff**, Ulrich, Dr. med. – Chirurgie – Am Stadtgarten 17, 4690 Heme, Tel. (0 23 23) 59 81**Grüning**, Werner, Dr. med. – Physiologie –

Buchenhainweg 15, 8980 Oberstdorf-Schöllang

Hellriegel, Werner, Dr. med.

Medizinische Strahlenkunde –

Einsteinstr. 66, 7250 Leonberg, Tel. (0 71 52) 4 80 08

Hildebrand, K. Heinrich, Dr. med. – Innere Medizin –

Marienstr. 21, 6400 Fulda, Tel. (06 61) 7 19 33

Junghanns, Herbert, Dr. med., Dr. med. h.c. – Chirurgie –

Carl-Oelemann-Weg 11, 6350 Bad Nauheim, Tel. (0 60 32) 30 13 77

Klepzig, Helmut, Dr. med. – Innere Medizin –

Hardtbergweg 12, 6240 Königstein, Tel. (0 61 74) 2 10 57

Kootz, Fritz, Dr. med. – Chirurgie – Zeil 65, Tel. 63 63 62**Kroneberg**, Hans G., Dr. med. – Pharmakologie u. Toxikologie –

Friedrich-Ebert-Str. 217, 5600 Wuppertal-Elberfeld, Tel. (0 21 21) 36 83 00

Kühne, Horst, Dr. med. – Chirurgie –

Franz-Fischer-Str. 14, 4330 Mülheim, Tel. (0 21 33) 3 73 63

Maske, Helmut, Dr. med. – Therapeutische Biochemie, Innere Medizin –

Grauertstr. 9, 8000 München 90, Tel. (0 89) 6 42 23 41

Pittrich, Hans, Dr. med. – Psychiatrie u. Neurologie –

Ölmühlenweg 21, 6240 Königstein, Tel. (0 61 74) 2 17 82

Ritter, Hans, Dr. med. – Innere Medizin, insbes. Homöopathie –

Klopstockstr. 24, 7000 Stuttgart, Tel. (07 11) 63 30 86

Schaumann, Wolfgang, Dr. med. – Pharmakologie u. Toxikologie –

Mönchhofstr. 58, 6900 Heidelberg

Trübstein, Hermann, Dr. med. – Röntgenologie u. Strahlenheilkunde –

Am Wald 1, 6270 Idstein-Niederrod, Tel. (0 60 82) 22 83

Wendt, Lothar, Dr. med. – Innere Medizin –

Friedrichstr. 60, Tel. 72 70 56

Wiedemann, Ernst, Dr. med. – Physikalische Therapie –

Babenhäuser Landstr. 49

PRIVATDOZENTEN**Bauke**, Jochen, Dr. med., Oberarzt der Klinik Wingertsberg der BfA

– Innere Medizin – Am Wingertsberg 11, 6380 Bad Homburg

Baumann, Rudolf, Dr. med. – Frauenheilkunde u. Geburtshilfe –

Theodor-Stern-Kai 7, ZFG

Becker, Hans, Dr. med. – Chirurgie –, Kreiskrankenhaus Urselerstr. 33,

6380 Bad Homburg

Tel. (0 61 72) 190

Behnken, Lütje J., Dr. med. – Innere Medizin –

Bioscientia Institut f. Laboruntersuchungen – 6507 Ingelheim

- Bender, Steffen, Dr. med.** – Kinderheilkunde – Tel. 63 01-50 34
Theodor-Stern-Kai 7, ZKI
- Berghäuser, Jürgen, Dr. phil. nat.** – Biologische Chemie –
Wirtschaftl. Verein. Zucker e.V., Am Hofgarten 8, 5300 Bonn 1
- Bergmann, Lothar, Dr. med.** – Innere Medizin – Theodor-Stern-Kai 7, ZIM
- Brecht, Hans M., Dr. med.** – Innere Medizin –
Fa. Boehringer, 6507 Ingelheim
- Bruckschen, Ernst, Dr. med.** – Orthopädie –
Hötzlestr. 52, 7760 Radolfzell
- Bühring, Malte, Dr. med.** – Innere Medizin, Physikal. Medizin u. Rehabilitation –
Theodor-Stern-Kai 7, ZIM
- Dancygier, Henryk, Dr. med.** – Innere Medizin – Klinikum rechts der Isar, 8000 München
- Dathe, Günther, Dr. med.**, Chefarzt d. Urol. Klinik d. St. Markus-Krankenhauses –
Urologie – Wilhelm-Epstein-Str. 2
- Demisch, Klaus, Dr. med.** – Innere Medizin – Tel. 63 01-51 26
Schleusenweg 2-16, ZNN
- Detle, Gerhard, Dr. med.** – Medizinische Mikrobiologie – Paul-Ehrlich-Str. 40, ZHYG
- Dierkesmann, Rainer, Dr. med.** – Innere Medizin –
Haerberlinstr. 31, 7000 Stuttgart 80
- Doertenbach, Johann G., Dr. med.** – Chirurgie – Tel. 63 01-50 69
Theodor-Stern-Kai 7, ZCHIR
- Dunzendorfer, Udo, Dr. med.** – Urologie – Tel. 63 01-50 65
Theodor-Stern-Kai 7, ZCHIR
- Fabian, Waldemar, Dr. med.**, Chefarzt der Chirurg. Abt. d. St. Katharinen-Krankenhauses – Chirurgie –
Seckbacher Landstr. 65
- Förster, Uwe, Dr. med. vet.** – Virale Zoonosen –
Landshuter Allee 158, 8000 München 19
- Fortmeyer, Hans P., Dr. med. vet.** – Versuchstierkunde –
Theodor-Stern-Kai 7
- Fuchs, Roland, Dr. sc. med.** – Innere Medizin –
St. Johannes-Hospital, 4100 Duisburg 11
- Geck, Peter, Dr. phil. nat.** – Biol. Chemie – Tel. 63 01-55 88
Theodor-Stern-Kai 7, ZBC
- Gonsior, Einhard, Dr. med.**, Chefarzt der Klinik Kurhessen – Innere Medizin – Tel. (0 56 52) 5 30
Am Haintor 7, 3437 Bad Sooden-Allendorf
- Großmann, Dietrich, Dr. med., Dr. rer. nat.** – Klinische Biochemie u. Klinische Chemie –
Kreutstr. 9, 6486 Brachtal, Tel. (0 60 53) 90 21
- Heinert, Gerd, Dr. med.** – Urologie – Tel. (0 61 72) 14-0
Niederurseler Str. 33, Kreiskrankenhaus, 6380 Bad Homburg
- Hellenbrecht, Dieter, Dr. med.** – Pharmakologie u. Toxikologie – Tel. 63 01-69 61
Theodor-Stern-Kai 7, ZPHARM
- Hopf, Lothar-R., Dr. med.** – Innere Medizin –
Theodor-Stern-Kai 7, ZIM
- Janssen, Günter, Dr. med., Ltd. Arzt d. Orthop. Abt. d.** Tel. (0 28 42) 70 86 02
Bernhard-Hospitals – Orthopädie – Bürgermeister-Schmelzing-Str. 90,
4132 Kamp-Lintfort
- Jeck, Reinhard, Dr. phil. nat.** – Biologische Chemie – Tel. 63 01-57 29
Theodor-Stern-Kai 7, ZBC
- Kabelitz, Gerhard, Dr. med.** – Innere Medizin –
Roonstr. 3, 6140 Bensheim, Tel. (0 62 51) 27 36
- Kaiser, Götz, Dr. med.** – Pharmakologie –
Stadtkrankenhaus, 5450 Neuwied
- Konold, Peter, Dr. med.** – Chirurgie – Theodor-Stern-Kai 7, ZCHIR
- Krippner, Hans, Dr. med.** – Innere Medizin – Theodor-Stern-Kai 7, ZIM
- Kühnl, Peter, Dr. med.** – Immunhämatologie –
Blutspendedienst Hessen, Sandhofstr. 1
- Kunkel, Bernhard, Dr. med.** – Innere Medizin –
Theodor-Stern-Kai 7, ZIM

- Kurtz, Winfried, Dr. med.** – Innere Medizin –
Theodor-Stern-Kai 7, ZIM
- Landgraf, Helmut, Dr. med.** – Innere Medizin – Theodor-Stern-Kai 7, ZIM
- Leheta, Fouad, Dr. med.** – Neurochirurgie –
Nachtigallenstr. 69, 6078 Neu-Isenburg 2
- Lembke, Uwe, Dr. med. Dr. rer. nat.** – Medizinische Mikrobiologie –
Hohenzollernring 14, 5000 Köln 1
- Leopold, Götz, Dr. med.** – Klin. Pharmakologie –
Hunsrückstr. 32, 6102 Roßdorf 1
- Lins, Günther, Dr. med.** – Rechtsmedizin – Tel. 63 01-75 61
Kennedyallee 104, ZRECHT
- Lodemann, Edgar, Dr. rer. nat.** – Therapeutische Biochemie – Tel. 63 01-69 36
Theodor-Stern-Kai 7, ZBC
- Loew, Dieter, Dr. med. dent., Dr. med.** – Experimentelle Chirurgie – Tel. (02 02) 31 03 05
Katzenberger Str. 255, 5600 Wuppertal 1
- Lutz, Fritz-U., Dr. med.** – Rechtsmedizin –
Kennedyallee 104, ZRECHT
- Maier, Klaus, Dr. med.** – Orthopädie –
Höhenstr. 6, 6350 Nauheim-Wisselsheim, Tel. (0 60 32) 88 65
- Meyer-Breiting, Erhard, Dr. med.** – Hals-, Nasen- Ohrenheilkunde –
Theodor-Stern-Kai 7, ZHNO
- Michel, Ralf-Th., Dr. med.** – Frauenheilkunde u. Geburtshilfe –
Theodor-Stern-Kai 7, ZFG
- Misgeld, Ulrich, Dr. med.** – Neurophysiologie – Tel. (0 89) 85 78 37 18
Max-Planck-Institut für Psychiatrie, Abt. Neurophysiologie, Am Klopferspitz 18A,
8033 Planegg-Martinsried
- Munz, Dieter L., Dr. med.** – Klin. u. Experimentelle Tel. 63 01-6783
Nuklearmedizin – Theodor-Stern-Kai 7, ZRAD
- Neele, Edda, Dr. med.** – Psychiatrie u. Neurologie –
Mendelssohnstr. 88-90, Tel. 75 15 76
- Oelschläger, Helmut A., Dr. rer. nat.** – Anatomie – Tel. 63 01-60 45
Theodor-Stern-Kai 7, ZMORPH
- Ottermann, Uwe, Dr. med.** – Anaesthesiologie –
St. Marienkrankenhaus, Richard-Wagner-Str. 14 Tel. 1 56 31
- Phillip, Josef, Dr. med., Chefarzt der Inn. Abt. des** Tel. (02 02) 48 52 71
St. Josef-Krankenhauses – Innere Medizin – Bergstr. 6-12, 5600 Wuppertal 1
- Pressel, Gerhard, Dr. med., Min.-Rat, Landesgewerbearzt im Hess.**
Sozialministerium – Dostojewskistr. 4, 6200 Wiesbaden
- Rasenack, Udo, Dr. med.** – Innere Medizin – Med. Klinik d. Stadt- Tel. (0 61 81) 296-347
krankenhauses, Leimenstr. 20, 6450 Hanau 1
- Reifart, Nicolaus, Dr. med.** – Innere Medizin – Theodor-Stern-Kai 7, ZIM
- Rogge, Helmut, Dr. med.** – Innere Medizin – Haus Klabaubermann, Apt. 124, 2325 Damp 2
- Roufogalis, Soter, Dr. med.** – Kinderheilkunde – Bahnhofsallee 1,
6350 Bad Nauheim, Tel. (0 60 32) 23 05
- Schäfer, Gerd E., Dr. med.** – Innere Medizin – Stadtkrankenhaus Offenbach, Tel. 80 65-42 00
Starkenburgring 66, 6050 Offenbach
- Scherberich, Jürgen-E., Dr. med.** – Innere Medizin –
Theodor-Stern-Kai 7, ZIM
- Schmidt, Hans, Dr. med.** – Anaesthesiologie –
Theodor-Stern-Kai 7, ZAW
- Schnaudigel, Otto-Ernst, Dr. med.** – Augenheilkunde –
Theodor-Stern-Kai 7, ZAU
- Schöndorf, Hubert, Dr. med.** – Frauenheilkunde u. Geburtshilfe –
Ketteler-Krankenhaus, Lichtenplattenweg, 6050 Offenbach
- Schöneberger, Arno, Dr. med.** – Innere Medizin – Sodener Str. 47, 6240 Königstein
- Schreiner-Hechteltjen, Josefa, Dr. med.** – Anaesthesiologie – Tel. 63 01-58 65
Theodor-Stern-Kai 7, ZAW

- Schuhmann, Rolf, Dr. med.** – Frauenheilkunde u. Geburtshilfe – Tel. 63 01-5238
Theodor-Stern-Kai 7, ZF6
- Schultze-Werninghaus, Gerhard, Dr. med.** – Innere Medizin – Theodor-Stern-Kai 7, ZIM
- Schulz, Wolfgang, Dr. med.** Forsch.-Leiter der Med. Abt. d. Firma Cassella –
Innere Medizin – Hanauer Landstr. 526
- Schumann, Jörg, Dr. med.**, Chefarzt der Chirurg. Klinik d. St. Marien-Krankenhauses –
Chirurgie – Richard-Wagner-Str. 14 – Tel. 1 56 31
- Schwerdtfeger, Walter K., Dr. phil. nat.** – Neuroanatomie –
Deutschordenstr. 46
- Shah, Pramod M., Dr. med.** – Innere Medizin/Infektionskrankheiten –
Theodor-Stern-Kai 7, ZIM
- Siebert, Hartmut, Dr. med.**, Chefarzt d. Unfallchirurg. Abt. d. Diakoniekkrankenhauses Schwäbisch Hall
G.m.b.H. – Chirurgie – priv.: Milanweg 3, 6072 Dreieich
- Siener, Hartmut, Dr. med.** – Geburtshilfe u. Gynäkologie –
Eleonorenring 39, 6350 Bad Nauheim
- Sietzen, Walter, Dr. med.** – Medizinische Mikrobiologie – Krankenanstalten des
Landkreises Ludwigsburg, Posilipstr. 49, 7140 Ludwigsburg, Tel. (0 71 41) 1 96 63
- Starck, Erhard, Dr. med.** – Radiologie – Theodor-Stern-Kai 7, ZRAD
- Steinau, Hans-U., Dr. med.** – Chirurgie – Klinikum rechts der Isar, Abt. f. Plast. Chirurgie,
8000 München
- Studel, Wolf-Ingo, Dr. med.** – Neurochirurgie – Schleusenweg 2-16, ZNN
- Steuer, Armin, Dr. med.** – Anaesthesiologie –
Theodor-Stern-Kai 7, ZAW
- Stöver, Brigitte, Dr. med.** – Pädiatrische Radiologie –
Theodor-Stern-Kai 7, ZRAD
- Strohm, Wolf D., Dr. med.**, Chefarzt d. Med. Klinik f. Gastroenterologie d. Städt. Krankenanstalten –
Innere Medizin – 7100 Heilbronn
- Täschner, Karl-L., Dr. med.** – Psychiatrie –
Heinrich-Hoffmann-Str. 10, ZPSYCH
- Tympner, Frank, Dr. med.** – Innere Medizin –
Steinbacher Hohl 2-26
- Vaubel, Ernst, Dr. med.** – Rheumatologie –
Meyerbeerstr. 8, 6200 Wiesbaden, Tel. (0 61 21) 52 06 12, Praxis 30 34 78
- Wacha, Hannes, Dr. med.** – Chirurgie –
Steinbacher Hohl 2-26, Nordwest-Krankenhaus
- Walther, Frank, Dr. med.** – Innere Medizin
Im Prüfling 17-19
- Wedler, Hans-L., Dr. med.** – Innere Medizin – Tel. (0 61 51) 10 71
Grafenstr. 9, 6100 Darmstadt
- Welt, Rüdiger, Dr. med.** – Augenheilkunde – Tel. 63 01-51 10
Theodor-Stern-Kai 7, ZAU
- Wiemer, Gabriele, Dr. phil. nat.** – Pharmakologie u. Toxikologie –
Ostring 88, 6231 Schwalbach
- Wildgrube, Jörg H., Dr. med.** – Innere Medizin –
Mühlstr. 17-19, 6450 Hanau
- Wolf, Richard, Dr. med.** – Psychiatrie u. Neurologie –
Große Bockenheimer Str. 6, Tel. 28 13 70
- Zahlten, Rainer N., Dr. med.** – Innere Medizin – Tel. 305-79 74
Fa. Hoechst AG, Klin. Forschung, Postfach 80 03 20, 6230 Ffm. 80
- Zimmer, Guido, Dr. med.** – Biologische Chemie – Tel. 63 01-56 52
Theodor-Stern-Kai 7, ZBC

LEHRBEAUFTRAGTE

- Abel, Hubert, Prof. Dr. med.** – Chefarzt am St. Josefs-Hospital, Solmsstr. 15, 6200 Wiesbaden
- Ackermann, Johann, Dr. rer. med.** – Theodor-Stern-Kai 7, ZINFO
- Adam, Elke, Dr. med.** – Oberärztin am St. Josefs-Hospital, Solmsstr. 15, 6200 Wiesbaden

- Aderhold**, Lutz, Dr. med., Dr. med. dent. – Theodor-Stern-Kai 7, ZZMK
Al-Sayegh, Arshad, Dr. med. – Theodor-Stern-Kai 7, ZIM
Appel, Eva, Dr. phil. nat. – Theodor-Stern-Kai 7, ZPHARM
Aumüller, Michael, Dr. med. – Theodor-Stern-Kai 7, ZIM
Avalos Vera, Roberto – Stadtkrankenhaus, Starkenburgring 66, 6050 Offenbach
Azizoglu, Ayhan, Dr. med. – Oberarzt am Kreiskrankenhaus, Kronberger Str. 36, 6232 Bad Soden
Baas, Horst, Dr. med. – Schleusenweg 2-16, ZNN
Banzer, Eberhardt, Dr. med. – Ärztl. Direktor am St. Elisabethen-Krankenhaus, Ginnheimer Str. 3
Bartel, Johann, Dr. med. – Kreiskrankenhaus, Urseler Str. 33, 6380 Bad Homburg
Basel, Helga, Dr. med. – Kreiskrankenhaus, Urseler Str. 33, 6380 Bad Homburg
Bau, Otto, Dr. med. – Stadtkrankenhaus, Starkenburgring 66, 6050 Offenbach
Bauer, Adolf, Dr. med. – Städt. Krankenhaus, Gotenstr. 6-8, 6230 Ffm. 80
Bauer, Hans, Dr. med. – Heinrich-Hoffmann-Str. 10, ZPSY
Bauer, Manfred, Prof. Dr. med. – Stadtkrankenhaus, Starkenburgring 66, 6050 Offenbach
Baumann, Walter, Dipl.-Soz. – Theodor-Stern-Kai 7, ZPG
Bechstein, Paul-B., Dr. med. – Theodor-Stern-Kai 7, ZIM
Becker, Hansjörg, Dr. med. – Heinrich-Hoffmann-Str. 10, ZPSY
Beer, Holger, Dr. med. – Kreiskrankenhaus, Herzbachweg 14, 6460 Gelnhausen
Behm-Trendelenburg, Reinhard, Dr. med. – St. Marienkrankenhaus, Richard-Wagner-Str. 14
Behrendt, Horst-W., Dr. med. – Oberarzt am Stadtkrankenhaus Hanau, Leimenstr. 20, 6450 Hanau
Beier, Bernd, Dr. iur. – Theodor-Stern-Kai 7, ZINFO
Bellenberg, Günter, Dr. med. – Chefarzt am St. Elisabethen-Krankenhaus, Ginnheimer Str. 3
Bender, Norbert, Dr. rer. nat., Dr. med. – Theodor-Stern-Kai 7, ZIM
Berger, Hartmut, Dr. med. – Stadtkrankenhaus, Starkenburgring 66, 6050 Offenbach
Bergmeier, Peter, Dr. med. – Hosp. zum hl. Geist, Lange Str. 4-8
Bernheim, Monika, Dr. med. – Oberärztin am Städt. Krankenhaus, Gotenstr. 6-8, 6230 Ffm. 80
Beyer, Rüdiger, Dr. med. – Hospital zum hl. Geist, Lange Str. 4-8
Bickert-Müller, Renate, Dr. med. dent. – Theodor-Stern-Kai 7, ZZMK
Bienefeld, Franz-Josef, Dr. med. – Stadtkrankenhaus, Starkenburgring 66, 6050 Offenbach
Bijman, Johannes, Dr. phil. nat. – Theodor-Stern-Kai 7, ZPhys
Bischof, Wolfgang, Dr. med. – Kreiskrankenhaus, Kronberger Str. 36, 6232 Bad Soden/Ts.
Block, Jörg, Dr. med. dent. – Kreiskrankenhaus, Herzbachweg 14, 6460 Gelnhausen
Blum, Ulrike, Dr. med. – Theodor-Stern-Kai 7, ZCHIR
Bodem, Günter, Prof. Dr. med. – Kreiskrankenhaus, Urseler Str. 33, 6380 Bad Homburg
Böckler, Hans, Dr. med. – Chefarzt der Frauenklinik des St. Marienkrankenhauses, Richard-Wagner-Str. 14
Boehm, Thomas L. J., Dr. med. – Theodor-Stern-Kai 7, ZBC
Böhme, Angelika, Dr. med. – Theodor-Stern-Kai 7, ZIM
Boettcher, Ivar, Dr. med., Priv.-Doz. – St. Markus-Krankenhaus, Wilhelm-Epstein-Str. 2
Böttcher, Walter, Dr. med. – Theodor-Stern-Kai 7, ZCHIR
Böttger, Birgit, Dr. med. – Theodor-Stern-Kai 7, ZIM
Brand, Maria, Dr. med. – Theodor-Stern-Kai 7, ZKI
Brandt, Lothar, Dr. med. – St. Markus Krankenhaus, Wilhelm-Epstein-Str. 2
Brandt, Peter, Dr. med. – Krankenhaus Nordwest, Steinbacher Hohl 2-26
Braulke, Peter, Dr. med. – Theodor-Stern-Kai 7, IFA
Breithaupt, Kerstin, Ärztin – Theodor-Stern-Kai 7, ZPHYS
Brude, Elke, Dr. phil. nat. – Theodor-Stern-Kai 7, IfH
Burkardt, Karl-L., Dr. med. – Kreiskrankenhaus, Urseler Str. 33, 6380 Bad Homburg
Camman, Ute, Dr. med. – Theodor-Stern-Kai 7, ZKI
Caspary, Wolfgang, Prof. Dr. med. – Stadtkrankenhaus, Leimenstr. 20, 6450 Hanau
Christ, Hildegard, Dr. phil. nat. – Theodor-Stern-Kai 7, ZMORPH
Consemüller, Stephan, Dr. med. – Kreiskrankenhaus, Herzbachweg 14, 6460 Gelnhausen
Czygan, Peter J., Dr. med., Prof. – Städt. Krankenhaus Höchst, Gotenstr. 6-8, 6230 Ffm. 80
Danz, Erwin, Dr. med. – Stadtkrankenhaus, Starkenburgring 66, 6050 Offenbach
Daum, Karl-W., Dipl.-Psych. – Theodor-Stern-Kai 7, ZPG
Daus, Horst, Dr. med. – Kreiskrankenhaus, Urseler Str. 33, 6380 Bad Homburg
Dehe, Wolfgang, Dipl.-Psych. – Heinrich-Hoffmann-Str. 10, ZPSY
Deining, Heinz K., Prof. Dr. med. – Städt. Kliniken, Grafenstr. 9, 6100 Darmstadt

- Derricks-Tan**, Jeanne Sioe Eng, Dr. phil. nat., – Theodor-Stern-Kai 7, ZFG
Deuker, Heinrich-H., Dr. med. – Theodor-Stern-Kai 7, ZAU
Deus, Bruno, Dr. med., Prof. – Kreiskrankenhaus, Urseler Str. 33, 6380 Bad Homburg
Dierbach, Andreas, Dr. phil. nat. – Theodor-Stern-Kai 7, ZMORPH, Tel. 6301-60 30
Donhöfner, Anton, Dr. med. – Theodor-Stern-Kai 7, ZCHIR
Drexler, Mark S., Dr. med. – Stadtkrankenhaus, Starkenburgring 66, 6050 Offenbach
Drexler-Gormann, Birgit, Dr. med. – Hospital zum Hl. Geist, Lange Str. 4-8
Eckel, Lothar, Dr. med. – Theodor-Stern-Kai 7, ZCHIR
Enzensberger, Wolfgang, Dr. med. – Schleusenweg 2-16, ZNN
Ernst, Wolfgang, Dr. med. – Theodor-Stern-Kai 7, ZIM
Eschborn, Ernst, Dr. med. – Kreiskrankenhaus, Kronberger Str. 36, 6232 Bad Soden/Ts.
Ettinger-Neuss, Hanna, Dr. med. – Theodor-Stern-Kai 7, ZAU
Evert, Wolfgang, Dr. med. – Stadtkrankenhaus, Starkenburgring 66, 6050 Offenbach
Ewald, Werner, Dr. med. – Marienburgstr. 2 OUF
Exner, Klaus, Dr. med. – St. Markus Krankenhaus, Wilhelm-Epstein-Str. 2
Exner-Freisfeld, Helga, Dr. med. – Buchenweg 22, 6370 Oberursel 4
Fabricius, Klaus, Dr. med. – Stadtkrankenhaus, Starkenburgring 66, 6050 Offenbach
Falkenbach, Albrecht, Dr. med. – Theodor-Stern-Kai 7
Felsmann, Marianne, Dr. med. – Kreiskrankenhaus, Herzbachweg 14, 6460 Geinhausen
Fensterer-Nuabueze, Monika, Dr. med. – Stadtkrankenhaus, Starkenburgring 66, 6050 Offenbach
Fischer, Gisela, Dr. med. – Theodor-Stern-Kai 7, IFA
Fleige, Reinhard, Dr. med. – St. Markus Krankenhaus, Wilhelm-Epstein-Str. 2
Flerow, Wladimir, Dr. med. – Chefarzt am St. Elisabethen-Krankenhaus, Ginnheimer Str. 3
Fränz, Jürgen, Dr. rer. nat. – Theodor-Stern-Kai 7, IfH
Frankenberg, Dieter, Dr. phil. nat. – Ges. f. Strahlen- u. Umweltforschung, Paul-Ehrlich-Str. 20
Frankenberg, Hans, Dr. med. – St. Markus Krankenhaus, Wilhelm-Epstein-Str. 2
Freienstein, Christoph, Dr. med. – Theodor-Stern-Kai 7, ZIM
Frey-Welker, Ursula, Dr. med. – Kreiskrankenhaus, Herzbachweg 14, 6460 Geinhausen
Friedrich, Helmut, Dr. med. – Marienburgstr. 2, OUF
Fries, Ulrich, Dr. med. – Theodor-Stern-Kai 7, ZAU
Fritz, Renate, Dr. med. – Hospital zum Hl. Geist, Lange Str. 4-8
Fritzsche, Walter, Dr. med. – Städt. Krankenhaus, Gotenstr. 6-8, 6230 Ffm. 80
Gärtner-Huth, Cornelia, Dr. med. – Heinrich-Hoffmann-Str. 10, ZPSY
Galow, Wolfgang, Dr. med. – Schleusenweg 2-16, ZNN
Gareis-Helferich, Eva, Dr. med. – St. Marienkrankenhaus, Richard-Wagner-Str. 14
Gerein, Valentin, Dr. med. – Theodor-Stern-Kai 7, ZKI
Gerkhardt, Klaus, Dr. med. dent. – Theodor-Stern-Kai 7, ZZMK
Girth, Ernst, Dr. med. – Stadtkrankenhaus, Starkenburgring 66, 6050 Offenbach
Göhring, Rainer, Dr. rer. nat. – Theodor-Stern-Kai 7, ZINFO
Göing, Helmut, Dr. med., Min. Rat – Bund.-Min. f. Jugend, Familie, Gesundheit, 5300 Bonn
Goepel, Joachim, Dr. med. – Oberarzt am Hosp. zum hl. Geist, Lange Str. 4-8
Göttli, Karl-Heinz, Dr. med. – Theodor-Stern-Kai 7, ZIM
Greifenstein, Volker, Dr. med. – Theodor-Stern-Kai 7, IfA
Greuner, Peter, Dr. med. – Chefarzt am St. Elisabethen-Krankenhaus, Ginnheimer Str. 3
Grützmaker, Peter, Dr. med. – Theodor-Stern-Kai 7, ZIM
Haasner, Erik, Dr. med. – Stadtkrankenhaus, Starkenburgring 66, 6050 Offenbach
Hach, Viola, Dr. med. – Theodor-Stern-Kai 7, ZIM
Hack, Jürgen, Dr. med. – Theodor-Stern-Kai 7, ZKI
Hanke, Peter, Dr. med. – Theodor-Stern-Kai 7, ZCHIR
Hartmann, Hildegard, Dr. med. – Theodor-Stern-Kai 7, ZAW
Hartmann, Rainer, Dr.-Ing. – Theodor-Stern-Kai 7, ZPHYS
Hawranke, Dieter – Theodor-Stern-Kai 7, ZZMK
Heider, Wolfgang, Dr. med. – Theodor-Stern-Kai 7, ZAU
Heiland, Georg, Dr. med. – Städt. Krankenhaus, Gotenstr. 6-8, 6230 Ffm. 80
Heine, Rolf, Dr. med. – Bürgerhospital, Nibelungenallee 37-41
Heinz, Bettina, Dr. phil. nat. – Rödernstr. 2, 6050 Offenbach
Heipertz-Hengst, Christine – Mozartstr. 18, 6233 Kelkheim-Münster
Heller, Klaus, Dr. med. – Theodor-Stern-Kai 7, ZCHIR

- Hellstern**, Alfred, Dr. med. – Theodor-Stern-Kai 7, ZIM
- Henke**, Axel, Dr. med. – Kreiskrankenhaus, Kronberger Str. 36, 6233 Bad Soden
- Hennermann**, Karl-Heinz, Dr. med. – Stadtkrankenhaus, Leimenstr. 20, 6450 Hanau
- Hennes**, Hans H., Dr. med. – Chefarzt der Anaesthesieabteilung des Stadtkrankenhauses, Leimenstr. 20, 6450 Hanau
- Herbst**, Hilmar, Dr. med. – Stadt. Krankenhaus, Gotenstr. 6-8, 6230 Ffm. 80
- Hergeth**, Walter, Dr. med. – Oberarzt am St. Josefs-Hospital, Solmsstr. 15, 6200 Wiesbaden
- Herzog**, Peter, Dr. med. – St. Markus-Krankenhaus, Wilhelm-Epstein-Str. 2
- Hess**, Helmut, Dr. med. – Theodor-Stern-Kai 7, ZIM
- Heuberger**, Hans G., Dr. med. – Stadtkrankenhaus, Leimenstr. 20, 6450 Hanau
- Hild**, Elmar, Dr. med. – Stadtkrankenhaus, Starkenburgring 66, 6050 Offenbach
- Hillmann**, Gottfried, Dr. med. – Chefarzt am Hosp. zum hl. Geist, Lange Str. 4-8
- Hirz**, Margarete, Dr. med. – Stadtkrankenhaus, Starkenburgring 66, 6050 Offenbach
- Hochscheidt**, Inge, Dr. med. – Theodor-Stern-Kai 7, ZPG
- Hoffmann**, Rüdiger, Dr. med. – Städt. Krankenhaus, Gotenstr. 6-8, 6230 Ffm. 80
- Hohlfeld**, Siegfried, Dr. med. – Theodor-Stern-Kai 7, ZAU
- Holtermann**, Karl H., Dr. med., Prof. – St. Markus-Krankenhaus, Wilhelm-Epstein-Str. 2
- Hoppe**, Dagmar, Dr. med. – St. Markus-Krankenhaus, Wilhelm-Epstein-Str. 2
- Hovy**, Jean, Dr. med. – Marienburgstr. 2, OUF
- Hückinghaus**, Folkhart, Dr. rer. nat. – Theodor-Stern-Kai 7, ZMORPH
- Husseini**, Hussein, Dr. rer. nat. – Theodor-Stern-Kai 7, ZPharm
- Ihm**, Peter-A., Dr. med. – Theodor-Stern-Kai 7, IFA
- Janssen**, Wilhelm, Dr. med. – Theodor-Stern-Kai 7, ZKI
- Janis**, Erika, Dr. med. – Theodor-Stern-Kai 7, IFA
- Jörgens**, Kay, Dr. med. – Theodor-Stern-Kai 7, ZIM
- Jürgensen**, Ortrun, Dr. med., AOR – Theodor-Stern-Kai 7, ZFG
- Jungmann**, Eckart, Dr. med. – Theodor-Stern-Kai 7, ZIM
- Kachel**, Heinz-Georg, Dr. med. – Theodor-Stern-Kai 7, ZIM
- Kahl**, Michael, Dr. med. – Kreiskrankenhaus, Kronberger Str. 36, 6232 Bad Soden
- Kalinski**, Siegmund, Dr. med. – Theodor-Stern-Kai 7, IFA
- Kattenbach**, Dorothee, Dr. med. – Heinrich-Hoffmann-Str. 10, ZPSY
- Kappen**, Peter, Dr. med. – Theodor-Stern-Kai 7, IFA
- Kappos**, Andreas, Dr. phil. nat., Dr. med. – Theodor-Stern-Kai 7, ZIM
- Karim**, Subhi, Dr. med. – Kreiskrankenhaus Bad Soden, Kronberger Str. 36, 6232 Bad Soden
- Kark**, Bendix, Dr. med. – Chefarzt am Städt. Krankenhaus, Gotenstr. 6-8, 6230 Ffm. 80
- Kharsa**, George – St. Josef-Hospital- Solmsstr. 15, 6200 Wiesbaden
- Kirchmaier**, Carl M., Dr. med. – Theodor-Stern-Kai 7, ZIM
- Klähn**, Karlheinz, Dr. med. dent. – Theodor-Stern-Kai 7, ZZMK
- Klee**, Carla Maria, Dr. med. dent. – Theodor-Stern-Kai 7, ZZMK
- Klein**, Gerhard, Dr. med. – Theodor-Stern-Kai 7, ZAW
- Klepzig**, Harald, Dr. med. – Theodor-Stern-Kai 7, ZIM
- Klima**, Andreas, Dr. med. – Theodor-Stern-Kai 7, ZHNO
- Klinger**, Peter, Dr. med. – Theodor-Stern-Kai 7, IFA
- Klös**, Gerd, Dr. med. – Schleusenweg 2-16, ZNN
- Knaut**, Andreas, Dr. med. – Urseler Str. 33, 6380 Bad Homburg
- Knöner**, Michael, Dr. med. – Theodor-Stern-Kai 7, ZCHIR
- Kollmann**, Fritz, Dr. med. – Theodor-Stern-Kai 7, ZKI
- Koydl**, Peter, Dr. med. – Marienburgstr. 2, OUF
- Krajca**, Milos, Dr. med. – Städt. Krankenhaus, Gotenstr. 6-8, 6230 Ffm. 80
- Kramb**, Peter, Dr. med. – Kreiskrankenhaus, Herzbachweg 14, 6460 Gelnhausen
- Kratz**, Reinhard, Dr. med. – Kreiskrankenhaus, Kronberger Str. 36, 6232 Bad Soden
- Krause**, Cornelia, Dipl.-Psych. – Theodor-Stern-Kai 7, ZPG
- Kreuz**, Wolfhart, Dr. med. – Theodor-Stern-Kai 7, ZKI
- Kromphardt**, Hedwig, Dr. rer. nat. – Theodor-Stern-Kai 7, ZBC
- Kronenberger**, Hartmut, Dr. med. – Theodor-Stern-Kai 7, ZIM
- Kronsbein**, Hans, Dr. med. – Theodor-Stern-Kai 7, ZPG
- Kruppa**, Bruno, Dr. – St. Elisabethen-Krankenhaus, Ginnheimerstr. 3
- Krzywanek**, Hans-J., Dr. med. – Theodor-Stern-Kai 7, ZIM

- Kuck, Hartmut, Dr. med.** – Theodor-Stern-Kai 7, ZAU
Kuhn, Ralf, Dr. med. – Kreiskrankenhaus, Urseler Str. 33, 6380 Bad Homburg
Kupffer, Ariane, Dr. med. – Schleusenweg 2-26, ZNN
Langer, Reinhold, Dr. med. – Stadtkrankenhaus, Starkenburgring 66, 6050 Offenbach
Lapsit, Dietrich, Dr. med. – Leimenstr. 20, 6450 Hanau
Lautenschläger, Gerd, Dr. med. – Theodor-Stern-Kai 7, ZIM
Laux, Hans-W., Dr. med. – Kreiskrankenhaus, Urseler Str. 33, 6380 Bad Homburg
Lazarovici, Dan, Dr. med. – Theodor-Stern-Kai 7, ZIM
Lehmann, Carl-Otto, Dr. med. – Heinrich-Hoffmann-Str. 10, ZPSY
Leilich, Gerhard, Dr. med. Dr. med. dent. – Theodor-Stern-Kai 7, ZZMK
Lemoisne, Manfred, Dr. med. – Städt. Krankenhaus, Gotenstr. 6-8, 6230 Ffm. 80
Lenz, Peter B., Dr. med. – Chefarzt am Kreiskrankenhaus, Kronberger Str. 36, 6232 Bad Soden
Linke, Erich, Dr. med. – Direktor der Chirurg. Klinik der Städt. Kliniken, Grafenstr. 9, 6100 Darmstadt
Lohölter, Reinhard, Dr. rer. med. – Dekanat Fb 19
Loos, Alexander, Dr. med. – Stadtkrankenhaus, Starkenburgring 66, 6050 Offenbach
Losch, Eberhard, Dr. med. – Theodor-Stern-Kai 7, ZHNO
Ludwig, Otto, Dr. med. – Oberarzt der I. Med. Klinik des St. Markus-Krankenhauses, Wilhelm-Epstein-Str. 2
Mackenroth, Gundolf, Dr. med. – Stadtkrankenhaus, Leimenstr. 20, 6450 Hanau
Mackenstein, Klaus, Dr. med. – Kreiskrankenhaus, Herzbachweg 14, 6460 Gelnhausen
März, Ewald, Dr. med. – Krankenhaus Nordwest, Steinbacher Hohl 2-26
Mahdawi-Awel, Reza, Dr. med. – St. Marienkrankenhaus, Richard-Wagner-Str. 14
Makosch, Gunther, Dr. med. – Theodor-Stern-Kai 7, ZKI
Malzi, Rainer, Dr. med. – Städt. Krankenhaus Höchst, Gotenstr. 6-8, 6230 Ffm. 80
Manegold, Karl-Heinz, Dr. phil. nat., AOR – Theodor-Stern-Kai 7, ZRAD
Manger, Ursula, Dr. med. – Theodor-Stern-Kai 7, ZKI
Mann, Erwin, Dr. med. – Kreiskrankenhaus, Urseler Str. 33, 6380 Bad Homburg
Marinkovic, Vojislava, Dipl.-Biol. – Theodor-Stern-Kai 7, ZMORPH
Markwat, Rolf, Dr. med. – Kreiskrankenhaus, Urseler Str. 33, 6380 Bad Homburg
Maronna, Ute, Dr. med. – Marienburgstr. 2, OUF
Marsch, Wolfgang, Ch., Priv. Doz., Dr. med. – Theodor-Stern-Kai 7, ZDV
Marx, Heribert, Dr. med. – Direktor der Angiolog. Klinik der Städt. Kliniken, Heidelberger Landstr. 379, 6200 Darmstadt-Eberstadt
Maul, Frank-D., Dr. med. – Theodor-Stern-Kai 7, ZRAD
Maury, Augusto, Dr. med. – Chefarzt am Kreiskrankenhaus, Kronberger Str. 36, 6232 Bad Soden
Menke, Georg, Dr. phil. nat. – Theodor-Stern-Kai 7, ZPHARM
Menzel, Ingrid, Dr. med. – Theodor-Stern-Kai 7, ZDV
Merget, Rolf, Dr. med. – Theodor-Stern-Kai 7, ZIM
Merle, Steffen-P., Dr. med. – Theodor-Stern-Kai 7, ZIM
du Mesnil de Rochmont, Wolfgang, Dr. med., Priv.-Doz. – Kreiskrankenhaus Urseler Str. 33, 6380 Bad Homburg
Mockwitz, Jürgen, Dr. med. – BG Unfallklinik, Friedberger Landstr. 430
Möller, Manfred, Dr. med. – Stadtkrankenhaus, Leimenstr. 20, 6450 Hanau
Mosler, Karl Heinz, Prof. Dr. med. – St. Josef-Hospital, Solmsstr. 15, 6200 Wiesbaden
Müller, Hartmut, Dr. med. – Theodor-Stern-Kai 7, ZPATH
Müller, Ursula, Dr. med. – Theodor-Stern-Kai 7, ZKI
Nachev, Ulrike, Dr. med. – Richard-Wagner-Str. 14
Nawrocki, Werner, Dr. med. – Theodor-Stern-Kai 7, IfA
Neidl, Klaus, Dr. med. – Stadtkrankenhaus, Starkenburgring 66, 6050 Offenbach
Nickelsen, Thomas, Dr. med. – Theodor-Stern-Kai 7, ZIM
Nier, Helmut, Prof. Dr. med. habil. – Stadtkrankenhaus, Starkenburgring 66, 6050 Offenbach
Nold, Wilfried, Dr. med. – Wilhelm-Leuschner-Str. 82, 6103 Griesheim
Oehler, Wulff-D., Dr. med. – Stadtkrankenhaus, Leimenstr. 20, 6450 Hanau
Oehlert, Günter, Prof. Dr. med. – Chefarzt der Gynäkolog. Abt. des Stadtkrankenhauses, Leimenstr. 20, 6450 Hanau
Olbrich, Hans-G. – Theodor-Stern-Kai 7, ZMORPH
Oremek, Gerhard, Dr. phil. nat. – Theodor-Stern-Kai 7, ZIM

- Palitzsch, Dieter, Dr. med.** – Kreiskrankenhaus, Herzbachweg 14, 6460 Gelnhausen.
Paolucci, Vittorio, Dr. med. – Theodor-Stern-Kai 7, ZCHIR
Pape, Georg, Dr. med. – Am Niddatal 5
Paulus, Walter, Dr. med. – Chefarzt am St. Josef-Hospital, Solmsstr. 15, 6200 Wiesbaden
Pels, Michael, Dr. med. – Oberarzt am St. Elisabethen-Krankenhaus, Ginnheimer Str. 3
Peter, Anton, Dr. med. – Chefarzt am Hosp. zum hl. Geist, Lange Str. 4-8
Petrasch, Peter, Dr. phil. nat. – Theodor-Stern-Kai 7, Biol. f. Med.
Pollock, Manfred, Dr. med. – Theodor-Stern-Kai 7, ZIM
Possett, Hans G., Dr. med. – Theodor-Stern-Kai 7, ZKI
Praetorius, Frank, Dr. med. – Ltd. Arzt der Med. Klinik I des Stadtkrankenhauses, Starckenburgring 66, 6050 Offenbach
Prawitz, Hans-H., Dr. med. – Kreiskrankenhaus, Herzbachweg 14, 6460 Gelnhausen
Prehler, Walter, Dr. med. – Marienburgstr. 2, OUF
Preusche, Gotthard, Dr. med. – Städt. Krankenhaus, Gotenstr. 6-8, 6230 Frankfurt/M. 80
Preusler, Wolfgang, Dr. med. – Stadtkrankenhaus Hanau, Leimenstr. 20, 6450 Hanau
Priester, Klaus, Dipl.-Soz. – Theodor-Stern-Kai 7, ZPG
Rachor, Matthias, Dr. med. – Kreiskrankenhaus, Urseler Str. 33, 6380 Bad Homburg
Raetzke, Peter, Dr. med. dent. – Theodor-Stern-Kai 7, ZZMK
Raslan, Asan M., Dr. med. – Kreiskrankenhaus, Kronberger Str. 36, 6232 Bad Soden
Rauschenbach, Günther, Dr. med. – Oberarzt am Städt. Krankenhaus, Gotenstr. 6-8, 6230 Ffm. 80
Reber, Eleonore, Dr. med. – Theodor-Stern-Kai 7, ZIM
Recke, Siegfried, Dr. med. – Städt. Krankenhaus, Gotenstr. 6-8, 6230 Ffm. 80
Reifart, Nicolaus, Dr. med. – Theodor-Stern-Kai 7, ZIM
Reinig, Rainer, Dr. med. – Marienburgstr. 2, OUF
Reiter, Hans-L., Dr. med. – Theodor-Stern-Kai 7, ZKI
Richtberg, Werner, Dr. phil., Dipl.-Psych. – Heinrich-Hoffmann-Str. 10, ZPSY
Riese, Wolfgang, Dr. med. – Theodor-Stern-Kai 7, IfA
Röhl, Detlef, Priv.-Doz., Dr. med. – Kreiskrankenhaus, Kronberger Str. 36, 6232 Bad Soden
Rösch, Wolfgang, Prof. Dr. med. – Krankenhaus Nordwest, Steinbacher Hohl 2-26
Röwe, Klaus, Dr. med. – Chefarzt des Zentrallabors des St. Markus-Krankenhauses, Wilhelm-Epstein-Str. 2
Rosak, Christoph, Dr. med. – Theodor-Stern-Kai 7, ZIM
Rosenberger, Ingo – Städt. Krankenhaus Höchst, Gotenstr. 6-8, 6230 Ffm. 80
Rosenthal, Paul, Dr. med. – Chefarzt am Städt. Krankenhaus, Gotenstr. 6-8, 6230 Ffm. 80
Rossenbeck, Hans G., Dr. med. – Kreiskrankenhaus, Urseler Str. 33, 6380 Bad Homburg
Roßkopf, Willi, Dr. med. – Theodor-Stern-Kai 7, ZAW
Ruckelshausen, Dagmar, Dr. med. – Zur Röttenbachklamm 10, 8503 Altdorf
Rundo, Mihailo, Dr. med. Oberarzt am Hosp. zum hl. Geist, Lange Str. 4-8
Rust, Michael, Dr. med. – Theodor-Stern-Kai 7, ZIM
Saller, Reinhard, Dr. med. – Theodor-Stern-Kai 7, ZIM
Sammann, Andreas, Dr. med. – Theodor-Stern-Kai 7, ZHYG
Sarai, Koppány, Dr. med. – Theodor-Stern-Kai 7, ZCHIR
Sassen, Hubert, Dr. med. dent. – Theodor-Stern-Kai 7, ZZMK
Scale, Detlef, Dr. med. – Marienburgstr. 2, OUF
Schäfer, Volker, Dr. med. vet. – Theodor-Stern-Kai 7, ZHYG
Schäffer, Gerd – Theodor-Stern-Kai 7, IfA
Schätz, Oskar – St. Marienkrankenhaus, Richard-Wagner-Str. 14
Schalk, Klaus, Dr. med. – Theodor-Stern-Kai 7, ZIM
Scharz, Brigitte, Dr. med. – Theodor-Stern-Kai 7, ZAU
Schaumann, Wiard, Dr. med. – Oberarzt am St. Elisabethen-Krankenhaus, Ginnheimer Str. 3
Schepping, Michael, Dr. med. – Theodor-Stern-Kai 7, ZIM
Scheuermann, Ernst, Dr. med. – Theodor-Stern-Kai 7, ZIM
Schifferdecker, Ekkehard, Dr. med. – Theodor-Stern-Kai 7, ZIM
Schildwächter, Klaus, Dr. med. – Leiter des Stadtgesundheitsamtes, Braubachstr. 18-22
Schilz, Jürgen, Dr. med. – St. Marien-Krankenhaus, Richard-Wagner-Str. 14
Schlegel, Annemarie, Dr. med. – Theodor-Stern-Kai 7, ZAU
Schleibinger, Werner, Dr. med. – Stadtkrankenhaus, Starckenburgring 66, 6050 Offenbach
Schleiffer, Roland, Dr. med. – Heinrich-Hoffmann-Str. 10, ZPSY

- Schlierf**, Christa, Dr. med. – Heinrich-Hoffmann-Str. 10, ZPSY
Schlömer, Rolf, Dr. med. dent. – Theodor-Stern-Kai 7, ZZMK
Schmidt, Dieter, Dr. med. – Oberarzt am St. Josef-Hospital, Solmsstr. 15, 6200 Wiesbaden
Schmidt, Gerhard, Dr. med. – Oberarzt am Hosp. zum hl. Geist, Lange Str. 4-8
Schmidt, Matthias, Dr. med. – Marienburgstr. 2, OUF
Schmidt, Werner, Dr. med. – Chefarzt der Klinik für Unfallchirurgie des St. Markus-Krankenhauses, Wilhelm-Epstein-Str. 2
Schmidts, Hans-L., Dr. med. – Theodor-Stern-Kai 7, ZPATH
Schmitt, Helmut, Dr. med. – St. Marienkrankenhaus, Richard-Wagner-Str. 14
Schmitt, Manfred, Dr. med. – Kreiskrankenhaus, Kronberger Str. 36, 6232 Bad Soden
Schmitt-Bylandt, Theodor, Dr. med. – St. Marienkrankenhaus, Richard-Wagner-Str. 14
Schneider, Günter, Dr. med. – Theodor-Stern-Kai 7, ZAU
Schneider, Marianne, Dr. med. – Chefarztin am St. Josef-Hospital, Solmsstr. 15, 6200 Wiesbaden
Schneider, Markward, Dr. med. – Theodor-Stern-Kai 7, ZPATH
Schneider, Wolfgang, Dr. med. – Theodor-Stern-Kai 7, ZIM
Schöfer, Helmut, Dr. med. – Theodor-Stern-Kai 7, ZDV
Schönbrunn, Ekkehard, Dr., med. – Schleusenweg 2-16, ZNN
Schoenhals, Helen, Dr. med. – Heinrich-Hoffmann-Str. 10, ZPSY
Schröder, Dieter, Dr. med. – Krankenhaus Nordwest, Steinbacher Hohl 2-26
Schröder, Martin, Dr. med. – Stadtkrankenhaus, Starkenburgring 66, 6050 Offenbach
Schuischel, Hans, Dr. med. – Oberarzt am Kreiskrankenhaus, Kronberger Str. 36, 6232 Bad Soden
Schulz, Franz, Dr. med. – Theodor-Stern-Kai 7, ZIM
Schupp, Ullrich, Dr. med. – Kreiskrankenhaus, Herzbachweg 14, 640 Gelnhausen
Schuster, Nikolaus, Dr. Dr. med. – Heinrich-Hoffmann-Str. 10, ZPSY
Schuster, Werner, Dr. med. – Im Exboden 29, 6271 Idstein-Heftrich
Schwedes, Erika, Dr. med. – Schleusenweg 2-16, ZNN
Seitz, Arno, Dipl.-Ing. – Theodor-Stern-Kai 7, ZPHYS
Seizer, Reinhold, Dr. med. – St. Marienkrankenhaus, Richard-Wagner-Str. 14
Senger, Erik, Dr. med. – Theodor-Stern-Kai 7, ZIM
Siede, Werner, Dr. med. – Theodor-Stern-Kai 7, ZIM
Sievert, Horst, Dr. med. – Theodor-Stern-Kai 7, ZIM
Sin, Karl, Dr. med. – Oberarzt am Hosp. zum hl. Geist, Lange Str. 4-8
Skupin, Manfred, Dr. med. – Theodor-Stern-Kai 7, ZCHIR
Smolders, Johannes, Dr. – Theodor-Stern-Kai 7, ZPHYS
Soeder, Hermann, Dr. med. – Theodor-Stern-Kai 7, ZCHIR
Solem, Eivind, Dr. med. – Theodor-Stern-Kai 7, ZKI
Soler, Antonio, Dr. med. – Theodor-Stern-Kai 7, IfA
Somsiri, Schwan, D.D.S. – Theodor-Stern-Kai 7, ZZMK
Specht, Heribert, Dr. med. – Chefarzt am St. Josef-Hospital, Solmsstr. 15, 6200 Wiesbaden
Sprenger, Peter, Dr. med. – St. Josef-Hospital, Solmsstr. 15, 6200 Wiesbaden
Standke, Rüdiger, Dipl.-Ing. – Theodor-Stern-Kai 7, ZRAD
Starker, Michael, Dr. med. – Marienburgstr. 2, OUF
Steciuk, Georg, Dr. med. – Kreiskrankenhaus, Urseler Str. 33, 6380 Bad Homburg
Steinbrecher, Hildegard, Dr. med. – Stadtkrankenhaus, Leimenstr. 20, 6450 Hanau
Steuernagel, Rolf, Dr. med. – Elisabethen-Krankenhaus, Ginnheimer Str. 3
Stiller, Horst, Prof. Dr. med. – Chefarzt der Chirurg. Klinik des Stadtkrankenhauses, Leimenstr. 20, 6450 Hanau
Störger, Hans-Georg, Dr. med. – Theodor-Stern-Kai 7, ZIM
Stoll, Manfred, Dr. med. – Theodor-Stern-Kai 7, IfA
Storm, Hans, Dr. med. – St. Markus-Krankenhaus, Wilhelm-Epstein-Str. 2
Strnad, Rainer, Dr. med. – Städt. Krankenhaus, Gotenstr. 6-8, 6230 Ffm. 80
Stutzer, Michael, Dr. med. – Stadtkrankenhaus, Leimenstr. 20, 6450 Hanau
Tamm, Jürgen, Dr. med. – St. Marienkrankenhaus, Richard-Wagner-Str. 14
Tews, Karl-Heinz, Dr. rer. nat. – Theodor-Stern-Kai 7, ZINFO
Tholey, Viktoria, Dipl.-Psych., Dr. phil. – Theodor-Stern-Kai 7, ZPG
Thomann, Klaus-D., Dr. med. – Marienburgstr. 2, OUF
Tuch, Cornelia, Dr. med. – Theodor-Stern-Kai 7, ZAU
Tunn, Ulf, Dr. med., Priv. Doz. – Stadtkrankenhaus, Starkenburgring 66, 6050 Offenbach

- Tuengerthal**, Siegfried, Dr. med. – Theodor-Stern-Kai 7, ZRAD
Ulreich, Felix, Dr. med. – Theodor-Stern-Kai 7, IfA
Veil, Helmut, Dr. med. – Theodor-Stern-Kai 7, IfA
Vitzthum Gräfin, Helge, Dr. med. – Deutschordenstr. 46, Neurol. Inst. (Edinger-Inst.) Tel. 67 04-265
Voelcker, Georg, Dr. phil. nat. – Theodor-Stern-Kai 7, ZBC
Volk, Matthias, Dr. med. – Theodor-Stern-Kai 7, ZFG
Weber, Theo, Dr. med. – Kreiskrankenhaus, Kronberger Str. 36, 6232 Bad Soden
Weichert, Wolfgang, Dr. med. – Theodor-Stern-Kai 7, ZIM
Weigand, Herbert, Dr. med. Prof. – St. Markus Krankenhaus, Wilhelm-Epstein-Str. 2
Weiß, Karin, Dr. med. dent. – Theodor-Stern-Kai 7, ZZMK
Weiß, Rainer, Dr. med. – Marienburgstr. 2, OUF
Wellstein, Anton, Dr. med. – Theodor-Stern-Kai 7, ZKI
Wemmer, Ulrich, Dr. med., Prof. – Städt. Kliniken, Grafenstr. 9, 6100 Darmstadt
Wending, Peter, M. Dr. med. Prof. – Kreiskrankenhaus, Kronberger Str. 36, 6232 Bad Soden/Ts.
Wendt, Thomas, Dr. med. – Theodor-Stern-Kai 7, ZIM
Wenisch, Hubertus, J. C. Dr. med. – Theodor-Stern-Kai 7, ZCHIR
Werner, Eckhard, Dr. phil. nat. – Spindelstr. 6, 6234 Hattersheim
Werner, Hansjörg, Dr. med. – Städt. Krankenhaus Höchst, Gotenstr. 6-8, 6230 Ffm. 80
Werner, Karl, Dr. med. – Chefarzt am Kreiskrankenhaus, Kronberger Str. 36, 6232 Bad Soden
Wernicke, Eckart, Dr. med. – Theodor-Stern-Kai 7, ZCHIR
Wernicke, Klaus, Dr. med. Priv. Doz. – St. Markus Krankenhaus, Wilhelm-Epstein-Str. 2
Wilde, Christian-Dietrich, Priv. Doz., Dr. med. – Kreiskrankenhaus, Urseler Str. 33, 6380 Bad Homburg
Willner, Birge, Dr. med. – Stadtkrankenhaus, Leimenstr. 20, 6450 Hanau
Wirth, Wolfgang, Dr. med. – Stadtkrankenhaus, Leimenstr. 20, 6450 Hanau
Wöllgens, Peter, Dr. med. – Städt. Kliniken, Grafenstr. 9, 6100 Darmstadt
Wönne, Roland, Dr. med. – Theodor-Stern-Kai 7, ZKI
Wokittel, Eberhard, Dr. med. – Chefarzt der Kinderklinik des Stadtkrankenhauses, Leimenstr. 20, 6450 Hanau
Woodcock, Barry, Dr. B. sc. Ph. D. (Pharmakology) N.F. Biol. – Theodor-Stern-Kai 7, ZPHARM
Wunderlich, Ilse, Dr. med. – Städt. Krankenhaus, Gotenstr. 6-8, 6230 Ffm. 80
Wundrack, Eva-Maria – Theodor-Stern-Kai 7, ZAU
Zapf, Burger, Dr. med. – Theodor-Stern-Kai 7, ZHNO
Zeitouni, Moustafa, Dr. med. – Kreiskrankenhaus, Herzbachweg 14, 6460 Gelnhausen
Zieger, Gertraud, Dr. med., Prof. – Stadtkrankenhaus; Leimenstr. 20, 6450 Hanau
Ziegler, Walter F., Dr. med. – St. Marienkrankenhaus, Richard-Wagner-Str. 14
Ziemen, Monika, Dr. med. – Theodor-Stern-Kai 7, ZIM

MEDIZINISCHE ZENTREN UND MEDIZINISCHE BETRIEBSEINHEITEN

- Zentrum der Morphologie**
(Dr. Senckenbergische Anatomie) – ZMORPH – Theodor-Stern-Kai 7 Tel. 61 01-69 01
Tel. 63 01-69 75
- Zentrum der Physiologie – ZPHYS –**
Theodor-Stern-Kai 7
- Gustav-Embden-Zentrum der Biologischen Chemie – ZBC –**
Theodor-Stern-Kai 7 Tel. 63 01-50 37
- Zentrum der Psychosozialen Grundlagen der Medizin – ZPG –**
Theodor-Stern-Kai 7 Tel. 63 01-76 11
- Geschäftsführender Direktor: Prof. Dr. H.-U. Deppe
– Abteilung für Medizinische Psychologie: Prof. Dr. M. L. Moeller
– Abteilung für Medizinische Soziologie: Prof. Dr. H.-U. Deppe
– Abteilung für Psychosoziale Arbeitsmedizin: Prof. Dr. R. Brock
– Abteilung für Sexualwissenschaft: Prof. Dr. V. Sigusch
- Senckenbergisches Zentrum der Pathologie – ZPATH –** Theodor-Stern-Kai 7 Tel. 63 01-51 12
- Geschäftsführender Direktor: Prof. Dr. K. Hübner
– Abteilung für Pathologie I: Prof. Dr. H.-J. Stutte
– Abteilung für Pathologie II: N. N.
– Abteilung für Pathologie III: Prof. Dr. K. Hübner

- Zentrum der Hygiene** – ZHYG – Paul-Ehrlich-Str. 40 Tel. 63 01-50 19
 Geschäftsführender Direktor: Prof. Dr. H. Knothe
 – Abteilung für Allgemeine und Umwelthygiene: Prof. Dr. R. Schubert
 – Abteilung für Medizinische Mikrobiologie: Prof. Dr. H. Knothe
 – Abteilung für Medizinische Virologie: Prof. Dr. H. W. Doerr
 – Abteilung für Zoonosenforschung: Prof. Dr. L. Stoll
 Deutschordenstr. 48, Tel. 67 50 01, Nebenstelle 60 44
- Zentrum der Rechtsmedizin** – ZRECHT – Kennedyallee 104 Tel. 63 01-75 51
 Geschäftsführender Direktor: Prof. Dr. J. Gerchow
 – Abteilung für Rechtsmedizin I: Prof. Dr. J. Gerchow
 – Abteilung für Rechtsmedizin II: Prof. Dr. K. Luff
- Zentrum der Pharmakologie** – ZPHARM – Theodor-Stern-Kai 7 Tel. 63 01-69 50
 Geschäftsführender Direktor: Prof. Dr. D. Palm
 – Abteilung für Pharmakologie I: Prof. Dr. H. Balzer
 – Abteilung für Pharmakologie II: Prof. Dr. N. Rietbrock
 – Abteilung für Pharmakologie III: N. N.
 – Abteilung für Pharmakologie IV: Prof. Dr. D. Palm
- Zentrum der Inneren Medizin** – ZIM – Theodor-Stern-Kai 7 Tel. 63 01-51 26
 Geschäftsführender Direktor: Prof. Dr. W. Schoeppe
 – Abteilung für Angiologie: Prof. Dr. K. Breddin
 – Abteilung für Endokrinologie: Prof. Dr. K. Schöffling
 – Abteilung für Gastroenterologie: N. N.
 – Abteilung für Hämatologie: Prof. Dr. D. Hoelzer
 – Abteilung für Kardiologie: Prof. Dr. M. Kaltenbach
 – Abteilung für Nephrologie: Prof. Dr. W. Schoeppe
 – Abteilung für Physikal.-Diätetische Therapie: N. N.
 – Abteilung für Pneumologie: Prof. Dr. J. Meier-Sydow
- Zentrum der Chirurgie** – ZCHIR – Theodor-Stern-Kai 7 Tel. 63 01-59 28
 Geschäftsführender Direktor: Prof. Dr. H. Encke
 – Abteilung für Allg. u. Abdominalchirurgie: Prof. Dr. H. Encke
 – Abteilung für Thorax-, Herz- u. Gefäßchirurgie: Prof. Dr. P. Satter
 – Abteilung für Traumatologie: Prof. Dr. A. Pannike
 – Abteilung für Urologie: N. N.
- Zentrum der Frauenheilkunde u. Geburtshilfe** – ZFG – Theodor-Stern-Kai 7 Tel. 63 01-51 15
 Geschäftsführender Direktor: Prof. Dr. H. Schmidt-Matthiesen
 – Abteilung für Gynäkologie u. Onkologie: Prof. Dr. H. Schmidt-Matthiesen
 – Abteilung für Geburtshilfe: Prof. Dr. E. Halberstadt
 – Abteilung für Gynäkologische Endokrinologie: Prof. Dr. H.-D. Taubert
 – Abteilung für Klinische Zytologie: Prof. Dr. H. Naujoks
- Zentrum der Kinderheilkunde** – ZKI – Theodor-Stern-Kai 7 Tel. 63 01-57 24
 Geschäftsführender Direktor: Prof. Dr. D. Hofmann
 – Abteilung für Allgemeine Pädiatrie I: N. N.
 – Abteilung für Allgemeine Pädiatrie II: Prof. Dr. D. Hofmann
 – Abteilung für Pädiatrische Hämatologie u. Onkologie: Prof. Dr. B. Kornhuber
 – Abteilung für Pädiatrische Kardiologie: N. N.
 – Abteilung für Metabolische Störungen: Prof. Dr. G. Wilhelm
 – Abteilung für Neonatologie: Prof. Dr. V. v. Loewenich
 – Abteilung für Pädiatrische Neurologie: Prof. Dr. G. Jacobi
- Zentrum der Dermatologie u. Venerologie** – ZDV – Theodor-Stern-Kai 7 Tel. 63 01-57 23
 Geschäftsführender Direktor: Prof. Dr. H. Holzmann
 – Abteilung für Dermatologie I: Prof. Dr. H. Holzmann
 – Abteilung für Dermatologie II: Prof. Dr. R. Millbradt
 – Abteilung für Dermatologie III: N. N.
 – Abteilung für Dermatologie IV: N. N.
- Zentrum für Augenheilkunde** – ZAU – Theodor-Stern-Kai 7 Tel. 63 01-51 87
 Geschäftsführender Direktor: Prof. Dr. W. Doden
 – Abteilung für Allgemeine Augenheilkunde: Prof. Dr. W. Doden

- Abteilung für Kinderaugenheilkunde: Prof. Dr. N. Stärk
- Abteilung für Funktionsdiagnostik u. Lasertherapie: Prof. Dr. R. Makabe
- Zentrum der Hals-, Nasen- Ohrenheilkunde – ZHNO – Theodor-Stern-Kai 7** Tel. 63 01-59 44
- Geschäftsführender Direktor: Prof. Dr. Ch. v. Ilberg
- Abteilung für Allg. Hals-Nasen-Ohrenheilkunde: Prof. Dr. Ch. v. Ilberg
- Abteilung für Audiologie u. medizinische Akustik: Prof. Dr. Dipl.-Ing. D. Röser
- Abteilung für Phoniatrie u. Pädaudiologie: N. N.
- Zentrum der Neurologie u. Neurochirurgie – ZNN – Schleusenweg 2-16** Tel. 63 01-54 61
- Geschäftsführender Direktor: Prof. Dr. P.A. Fischer
- Abteilung für Allgemeine Neurochirurgie: Prof. Dr. R. Lorenz
- Abteilung für Funktionelle Neurochirurgie: Prof. Dr. G. Thomalske
- Abteilung für Neurologie: Prof. Dr. P. A. Fischer
- Zentrum der Psychiatrie – ZPSY – Heinrich-Hoffmann-Str. 10** Tel. 63 01-50 42
- Geschäftsführender Direktor: Prof. Dr. B. Pflug
- Abteilung für Kinder- u. Jugendpsychiatrie: N. N.
Deutschordenstr. 50
- Abteilung für Klinische Psychiatrie I: Prof. Dr. H. J. Bochnik
- Abteilung für Klinische Psychiatrie II: Prof. Dr. B. Pflug
- Abteilung für Psychotherapie u. Psychosomatik: Prof. Dr. S. Mentzos
- Abteilung für Sozialpsychiatrie: N. N.
- Zentrum der Radiologie – ZRAD – Theodor-Stern-Kai 7** Tel. 63 01-50 60
- Geschäftsführender Direktor: Prof. Dr. H. Riemann
- Abteilung für Allgemeine Röntgendiagnostik I: Prof. Dr. H. Fuchs
- Abteilung für Allgemeine Röntgendiagnostik II: Prof. Dr. J. Kollath
- Abteilung für Allgemeine Röntgendiagnostik III: Prof. Dr. H. Riemann
- Abteilung für Neuroradiologie: Prof. Dr. H. Hacker
- Abteilung für Pädiatrische Radiologie: Prof. Dr. F. Ball
- Abteilung für Strahlentherapie u. Onkologische Nuklearmedizin: Prof. Dr. W. Lorenz
- Abteilung für Allgemeine Nuklearmedizin: Prof. Dr. G. Hör
- Zentrum der Anaesthesiologie u. Wiederbelebung – ZAW –** Tel. 63 01-59 98
Theodor-Stern-Kai 7
- Geschäftsführender Direktor: Prof. Dr. R. Dudziak
- Abteilung für Anaesthesiologie u. Wiederbelebung I: Prof. Dr. R. Dudziak
- Abteilung für Experimentelle Anaesthesiologie: Prof. Dr. H. Förster
- Zentrum der Medizinischen Informatik – ZINFO – Theodor-Stern-Kai 7** Tel. 63 01-56 95
- Geschäftsführender Direktor: Prof. Dr. Giere
- Abteilung für Dokumentation u. Datenverarbeitung: Prof. Dr. W. Giere
- Abteilung für Biomathematik: Prof. Dr. K. Abt
- Abteilung für Klin. Nosologie u. Semiotik: N. N.

- Senckenbergisches Institut für Geschichte der Medizin – IfG –** Tel. 63 01-56 62
Theodor-Stern-Kai 7
- Geschäftsführender Direktor: Prof. Dr. Gert Preiser
- Institut für Humangenetik – IfH – Paul-Ehrlich-Str. 41** Tel. 63 01-60 00
- Geschäftsführender Direktor: Prof. Dr. J. Svejcar
- Institut für Immunhämatologie – IfI – Sandhofstr. 1** Tel. 63 01-55 94
- Geschäftsführender Direktor: Prof. Dr. W. Spielmann
- Institut für Allgemeinmedizin – IfA –** Tel. 63 01-56 87
Theodor-Stern-Kai 7
- Leiter: Prof. Dr. K. Jork

- KLINIKEN UND INSTITUTE mit besonderer Rechtsnatur:**
- Neurologisches Institut, Edinger Institut, Deutschordenstr. 46** Tel. 6 70 41
- Orthopädisches Universitäts- u. Poliklinik Friedrichsheim – OUF – Marienburgstr. 2** Tel. 6 70 51
- Zentrum der Zahn-, Mund- u. Kieferheilkunde (Carolinum) – ZZMK –** Tel. 63 01-75 39
Theodor-Stern-Kai 7

Sonstige Institute:

Bundesamt für Sera u. Impfstoffe (Paul-Ehrlich-Institut)	Tel. 63 60 16
Chemotherapeutisches Forschungsinstitut (Georg-Speyer-Haus)	
Ferdinand-Blum-Institut für experimentelle Biologie	Tel. 63 60 11/12
Paul-Ehrlich-Str. 42-44	
Max-Planck-Institut für Biophysik , Kennedyallee 70	Tel. 6 30 31
Max-Planck-Institut für Hirnforschung , Deutschordenstr. 46	Tel. 6 70 41

AKADEMISCHE LEHRKRANKENHÄUSER

Hospital zum hl. Geist, Lange Str. 3-8	Tel. 2 19 69
Krankenanstalten des Main-Taunus-Kreises, Kreiskrankenhaus Bad Soden	Tel. (0 61 96) 207-1
Kronberger Str. 36, 6232 Bad Soden	
Krankenhaus Nordwest der Stiftung Hospital z. Hl. Geist, Steinbacher Hohl 2-26	Tel. 76 01 11
Kreiskrankenhaus Geinhausen, Herzbachweg 14, 6460 Geinhausen	Tel. (0 60 51) 87-1
St. Elisabethen-Krankenhaus, Ginnheimer Str. 3-7	Tel. 70 20 59
St. Marien-Krankenhaus- Richard-Wagner-Str. 14	Tel. 1 56 31
St. Markus-Krankenhaus, Wilhelm-Epstein-Str. 2	Tel. 7 91 21
Stadtkrankenhaus Hanau, Leimenstr. 20, 6450 Hanau	Tel. (0 61 81) 295-1
Stadtkrankenhaus Offenbach, Starkenburgring 66, 6050 Offenbach	Tel. 80 65-1
Städtische Kliniken Darmstadt, Grafenstr. 9	Tel. (0 61 51) 19 71
- Abteilung Eberstadt: Heidelberger Landstr. 379, 6100 Darmstadt	Tel. (0 61 51) 5 50 41
Städtisches Krankenhaus Frankfurt a. M.-Höchst, Gotenstr. 6-8, 6230 Frankfurt a.M. 80	Tel. 31 00 71
St. Josefs-Hospital, Solmsstr. 15, Am Langenbeckplatz, 6200 Wiesbaden	Tel. (0 61 21) 3 60 31
Kreiskrankenhaus Bad Homburg, Urseler Str. 33, 6380 Bad Homburg	Tel. (0 61 72) 191

FACHBEREICH 20: INFORMATIK

PROFESSOREN

Dal Cin , Mario, Dr. – Informatik – Dantestr. 9, 1.OG	Tel. 798-81 96
Jarke , Matthias, Dr. – Angewandte Informatik – Dantestr. 9, 3. OG.	Tel. 798-82 50
Kemp , Rainer, Dr., Prof. – Angewandte Informatik – Bockenheimer Landstr. 133, 6. OG.	Tel. 798-82 41
Schmidt , Joachim W., Dr. – Angewandte Informatik – Dantestr. 9, 2. OG.	Tel. 798-81 01
Waldschmidt , Klaus, Dr. – Angewandte Informatik (Techn. Informatik) – Dantestr. 5	Tel. 798-82 48
Wegener , Ingo, Dr., Prof. – Angewandte Informatik	Tel. 798-82 40
- Bockenheimer Landstr. 133, 6. OG.	
Wotschke , Detlef, Dr. – Informatik (Programmiersprachen u. Compiler) –	Tel. 798-38 00
Bockenheimer Landstr. 133, 6. OG.	

HOCHSCHULASSISTENTEN

Linnemann , Volker, Dr. – Hunburgstr. 3, 6382 Friedrichsdorf
Meyer auf der Heide , Friedhelm, Dr. – Westendstr. 88
Tavangarian , Djamshid, Dr. – Oppenheimer Str. 17

LEHRBEAUFTRAGTER

Trostmann , Manfred, Dipl.-Ing. – gf. Direktor des Hochschul-Rechenzentrums
--

FACHBEREICH 21: SPORTWISSENSCHAFTEN UND ARBEITSLEHRE

Sportwissenschaften:

PROFESSOREN

Ballreich , Rainer, Dr. phil. – Theorie der Leibeserziehung – Zum Traroth 47, 6483 Bad Soden-Salmünster, Tel. (0 60 56) 23 23	Tel. 798-45 18
Böhmer , Dieter, Dr. med. – Sportmedizin – Am Mühlgraben 3, 6078 Neu-Isenburg, Tel. (0 61 02) 3 98 69	Tel. 798-45 44
Haase , Henning, Dr. phil. – Sportwissenschaften – Hedwig-Dransfeld-Str. 16, Tel. 77 66 05	Tel. 798-45 11
Hortleder , Gerd, Dr. phil. – Soziologie des Sports – Habsburger Allee 112, Tel. 44 66 84	Tel. 798-45 36
Kiphard , Ernst, Dr. phil. – Sportwissenschaft – Ginnheimer Stadtweg 119, Tel. 53 31 55	Tel. 798-45 43
Kuhlow , Angela, Dr. phil. – Trainingswissenschaften – Zum Traroth 47, 6483 Bad Soden-Salmünster, Tel. (0 60 56) 23 23	Tel. 798-45 50
Röthig , Peter, Dr. phil. – Didaktik der Leibeserziehung – Wingertstr. 4a, 6074 Rödermark, Tel. (0 60 74) 9 71 98	Tel. 798-45 13

STUDIENRÄTE UND OBERSTUDIENRÄTE IM HOCHSCHULDIENTST

Bechthold , Ilse, OStR – Leibeserziehung – Cretzschmarstr. 15, Tel. 77 82 28	Tel. 798-45 19
Reimann , Klaus, StR – Leibeserziehung – Meisenstr. 22, 6078 Neu-Isenburg 2, Tel. (0 61 02) 5 21 79	Tel. 798-45 19
Schädlich , Gerrhard, OStR – Leibeserziehung – Albert-Schweitzer-Str. 31 A, 6382 Friedrichsdorf 2, Tel. (0 61 75) 71 72	Tel. 798-45 15
Spille , Gisela, OStR – Didaktik der Leibeserziehung – Brahmsstr. 6, 6392 Neu-Anspach	Tel. 798-45 45

LEHRBEAUFTRAGTE

Diehl , Rainer, Dr. med. – In den Weingärten 66, 6236 Eschborn-Niederhöchstadt	
Gabel , Henning – In den Grummetswiesen 29	
Gutte , Peter, – Wilhelmsplatz 80, 6050 Offenbach	
Helmer , Wolfram, Dr. phil. – Weißkirchner Weg 1	
Krischer , Rolf, Dr., Akad. Rat – Neuhaußstr. 19	Tel. 798-45 12
Krüger , Friedrich, Dr. – Bertramstr. 61	Tel. 798-45 49
Lappöhn , Wolfgang – Gartenstr. 66, 6237 Liederbach	
Männle , Wieland – Mozartstr. 26, 6232 Bad Soden, Tel. (0 61 96) 2 67 36	
Maraun , Heide, K., Päd. Mitarb. – Adolf-Reichwein-Str. 99, 6392 Neu-Anspach	
Mattner , Dieter – Taunusstr. 46, 6078 Neu-Isenburg	
Mühlbach , Rolf, – Falkensteinstr. 7 6072 Dreieich	
Portmann , Hans-J., Dipl.-Ing.-Prof. – Am großen Garten 10, 6200 Wiesbaden-Breckenheim	
Stakemann , Jürgen – Birkenhainerstr. 28, 6465 Biebergemünd 3	
Wolpert , Walter, Dr. med. – Rothwiesenring 4, 6082 Mörfelden-Walldorf	

PÄDAGOGISCHE MITARBEITER

Fritsch, Ursula – Adolf-Reichwein-Str. 97, Tel. 798-45 41
6293 Neu Anspach, Tel. (0 60 81) 4 20 63
Maraun, Heide-K. – Adolf-Reichwein-Str. 99, Tel. 798-45 40
6293 Neu Anspach, Tel. (0 60 81) 4 22 10
Scheel, Dirk – Taunusstr. 78, 6365 Rosbach, Tel. (0 60 03) 10 59 Tel. 798-45 27

WISSENSCHAFTLICHE BETRIEBSEINHEIT

Institut für Sportwissenschaften Te. 798-45 11
Ginnheimer Landstr. 39 -45 14
Geschäftsführender Direktor: N. N. -45 18

Polytechnik/Arbeitslehre:

PROFESSOREN

Kahsnitz, Dietmar, Dr. – Polytechnik/Arbeitslehre – Tel. 798-82 31
Schwerpunkt Didaktik – Dantestr. 5
Ropohl, Günter, Dr.-Ing. – Polytechnik/Arbeitslehre – Tel. 798-82 28
Schwerpunkt Allg. Technologie – Dantestr. 5
Schmid, Alfons, Dr. – Polytechnik/Arbeitslehre, Tel. 798-82 29
Schwerpunkt Wirtschaft – Dantestr. 5

LEHRBEAUFTRAGTE

Brandt, Horst, Dr.-Ing. – Albert-Schweitzer-Str. 3, 6108 Weiterstadt
Jahn, Klaus, St.-Dir. – Solmserweg 8, 6367 Karben 6
Leonhäuser, Ingrid – Johannisberg 21, 6300 Gießen-Wieseck
Rutkowski, Konrad, Dipl.-Ing. Prof. – Breitwiesenstr. 3, 6368 Bad Vilbel 5
Thiel, Rolf – Roßdorfer Str. 19

WISSENSCHAFTLICHE BETRIEBSEINHEIT

Institut für Polytechnik/Arbeitslehre, Dantestr. 5 Tel. 798-38 55
Geschäftsf. Direktor: Prof. Dr.-Ing. G. Ropohl

NAMENSVERZEICHNIS

Die **fett** gedruckten Zahlen geben die Seiten an, auf denen die Personalien und Anschriften verzeichnet sind.

- Abb 13, 14, 15, **202**
 Abé 37, **212**
 Abel (Fb 19) 146, **264**
 Abel-Struth 63, **223**
 Abels 73, **230**
 Abraham, K. **202**
 Abramenko 97
 Abt 140, 143, 155, **252**, 273
 Ackermann **264**
 Adam 146, **264**
 Adasch 97, 98, 99, **234**
 Aderholt **265**
 Albrecht 134, 135, 171, 188, **250**
 Alexander-Ihme 95, **233**
 Allerbeck 26, 194, **206**
 Alpar 18, **205**
 Al-Sayegh **265**
 Altenberger 66, 68, **225**
 Altenhofer 74, 75, 76, 77, 193, **227**
 Althoff 140, 141, 144, 156, 187, **257**
 Altmann **257**
 Altwicker 53, 54, 185, **219**
 Amelung **261**
 Amend 182
 Amrhein 65, **225**
 Amthauer **215**
 Anshütz **257**
 Apel 53, 54, 169, **219**
 Apitzsch 40, **212**
 Appel, A. 158, **257**
 Appel, Ch. 39, **212**
 Appel, E. **265**
 Argelander **214**
 Arminger 15, 17
 Arndt (Fb 1) 8, 194, **198**
 Arndt (Fb 6) 48, **218**
 Artois 78, **229**
 Aßmus, W. 101, 104, **239**
 Asthalter 133, **249**
 Aumüller **265**
 Avalos Vera **265**
 Azizoglu 146, **265**
- Baas **265**
 Baatz **221**
 Bachmann **221**
 Baecker 63, 173
 Bär 132, 133, **249**
 Bahr **239**
 Baier 128
 Ball (Fb 19) 141, 142, 155, 157, **253**,
 273
 Ballreich 164, **275**
 Balsler (DZ) 169, 188, **208**
 Balsler (Fb 6) 48, **218**
 Balzer 143, 154, **253**, 272
 Banyai **239**
 Banzer (Fb 19) 146, **265**
 Barckhausen 121, **246**
 Bartel 146, **265**
 Bartels (Fb 2) 15, 16, **202**
 Bartels (Fb 15) **243**
 Barth (Fb 13) 102, 105, 108, 190, **236**
 Barth (Fb 16) 123, 124, 125, 174, 193,
244
 Barthold 182
 Bartl 129, 130, 186, **247**
 Bartmann 113, **242**
 Basel 146, **265**
 Bastkowski 39, **212**
 Bats 113, **248**
- Bau 146, **265**
 Baudner 119, **243**
 Bauer-Cappelloni 88, **229**
 Bauer (Fb 3) 210
 Bauer, A. (Fb 19) 146, **265**
 Bauer, F. W. 97, 98, 99, **234**
 Bauer, H. 160, 161, **265**
 Bauer, M. 146, **265**
 Bauer, W. (Fb 5) 41, 42, 43, **215**
 Bauer, W. (Fb 10) 82, **230**
 Bauke 140, **261**
 Baumann, R. 142, 159, **261**
 Baumann, W. **265**
 Baumeister 97, 98, 99, 162, **235**
 Baumgardt **238**
 Bayer 41, **212**
 Bechstein **265**
 Bechthold 164, 165, **275**
 Bechtold 163
 Beck, G. 33, 34, 68, 191, **210**
 Becker, E. (Fb 3) **206**
 Becker, E. (Fb 4) 26, 34, 35, 36, 185,
210
 Becker, F. 114, 115, **240**
 Becker, G. 129, **249**
 Becker, G. O. 181
 Becker, H. (Fb 5) 43, **216**
 Becker, Hans 146, 158, **261**
 Becker, H.-J. 146, **257**
 Becker, H. 146, **257**
 Becker, Helm. 34, 36, 37, **210**
 Becker, J. M. 24, **208**
 Becker, M. 64, **225**
 Becker, R. 102, 103, 105, 106, **236**
 Becker, W. 53, **219**
 Beer 146, **265**
 Beheng 128, 131, **248**
 Behm-Trendelenburg 146, **265**
 Behnken 141, **261**
 Behr **235**
 Behrendt (Fb 15) 120, **243**
 Behrendt (Fb 19) 146, **265**
 Behrens, D. 26, **208**
 Behrens, J. (Fb 3) 21, **208**
 Behrens, E. A. **234**
 Beier (Fb 3) **208**
 Beier (Fb 16) 121, 127, **244**
 Beier (Fb 19) 155, **265**
 Beilke 131, 172, **249**
 Bellenberg 146, **265**
 Benad 46, 47, **218**
 Bender, G. 135, **251**
 Bender, N. **265**
 Bender, S. 140, 142, 155, 157, **262**
 Beneke 40, **212**
 Benöhr 5, 6, **198**
 Beran 60, **223**
 Berckheimer 128, 131, 188, **247**
 Bereiter-Hahn 107, 186, **244**
 Berg **200**
 Berger 146, **265**
 Bergfeld 9, **201**
 Berghäuser 151, 152, **262**
 Bergmann (Fb 4) 33, **212**
 Bergmann (Fb 10) 75, **230**
 Bergmann (Fb 19) 141, 143, **262**
 Bergmeier 146, **265**
 Bermann Fischer 181
 Bernart 93, **233**
 Bernat-Klein 64, **225**
 Bernd (Fb 16) 124, **248**
- Bernd (Fb 21) 165, 166
 Berndsen 47, **218**
 Bernheim 146, **265**
 Bertram 121
 Bethge 103, 106, 107, **237**
 Bethke 31, 32, **210**
 Betz 128, **249**
 Beyer, A. 61, **225**
 Beyer (Fb 10) 75, **230**
 Beyer, H. 92, **233**
 Beyer, U. 92
 Beyer (Fb 19) 146, **265**
 Bezdecka 146
 Bhanja 46, **218**
 Bianchi 89, **230**
 Bickert-Müller 149, **265**
 Bieber 20, 22
 Biehl 13, 14, 15, **202**
 Bienefeld 146, **265**
 Bieniek 161, **257**
 Bieri 97, 98, 99, 162, 186, **235**
 Bier-Fleitner 40, **212**
 Bierwirt 183
 Bijman **265**
 Bingmann 62, 63, 173
 Birbaum 81, 170, **230**
 Bischof 146, **265**
 Bitter 148, 149, **253**
 Blank 24, 25, **208**
 Bleyl 61, 62, 169, **225**
 Blickhan 165
 Bliedtner 98, 99, 193, **235**
 Blind **202**
 Block 146, **265**
 Blöcher 66, 69, **225**
 Blum **265**
 Blume 117, **243**
 Bochnik 140, 143, 144, 161, **253**, 273
 Bock, H. 110, 111, 112, **240**
 Bock, J. 132, 172, **249**
 Bock, W. 183
 Bodem 146, **265**
 Böckenförde 51, **217**
 Boecker 210
 Böckler 142, 146, 159, **265**
 Boege **230**
 Bögli **248**
 Böhl 50, 51, **218**
 Böhlau 156, **261**
 Böhm **225**
 Boehm 152, **265**
 Böhme (Fb 4) 31, 32, 191, **210**
 Böhme (Fb 19) **265**
 Böhmer 159, 164, **275**
 Boettcher (Fb 19) 146, **265**
 Böttcher (Fb 20) 163
 Böttger **265**
 Bogensberger 106, **239**
 Bohdansky 105, **238**
 Bohn 75, 77, 185, **227**
 Bokemeyer 107, **239**
 Bol **224**
 de Boor **261**
 Boos 36, **212**
 Booth 168, **230**
 Borges **235**
 Born 21, **208**
 Bosse 22, 23, 171, **206**
 Bothe 8, 171, **198**
 Bouchez 87, **230**
 Bourgeon 40, **212**

- Bovenschen 77, **230**
 Braak, E. 139, 148, 150, **253**
 Braak, H. 139, 148, 150, **253**
 Brackert 75, 76, 77, **227**
 Brähler 32, **212**
 Brändle 121, 123, 124, 125, **245**
 Brakemeier 24, **208**
 Brakemeier-Lisop 35, 36, **210**
 Brand, H. J. 195
 Brand, M. **265**
 Bandecker **212**
 Brands **232**
 Brandt (Fb 3) 20, 21, 185, **206**
 Brandt (Fb 9) 65, 66, 67, 68, 173, **223**
 Brandt (Fb 19) 146, **265**
 Brandt (Fb 21) **276**
 Braß **261**
 Brauer, E. **240**
 Brauer, H. 110, 113, 114, 115, **240**
 Brauer (Fb 16) 121, 124, 171
 Braulke **265**
 Brauner 102, 108, **239**
 Brecht 143, **262**
 Breddin 140, 141, 142, 144, 156, **253**,
 272
 Brede, K. **208**
 Brede, H. D. (Fb 19) 153, **257**
 Brehm, Herb. 142, 159, **261**
 Breiding 86, 87, **229**
 Breithaupt **265**
 Brendel 126, 127, 138, 139, 147, **245**
 Brenn 75, **230**
 Brentel 26, **208**
 Brettel 144, 161, **253**
 Brinckmann 81, 83, 170, 171, 174, **231**
 Bringmann 55, 56, 185, **220**
 ten Brink 165
 Brinkmann (Fb 17) 132, 133, **247**
 Brock, D. 21, **208**
 Brock, L. **206**
 Brock (Fb 19) 138, 144, 152, **253**, 271
 Brosowski 98, 163, **235**
 Bruckschen 159, **262**
 Brude **265**
 Brück 183
 Brunkhorst 26, **212**
 Bruns (Fb 2) **204**
 Bruns (Fb 16) 123, 125, **245**
 Brunsch 142, 146, 159, **257**
 Bruske **214**
 Buchrucker 47, 48, **217**
 Buchta 80, **230**
 Büchner 209
 Bücker 108, **238**
 Bühring 140, 157, 159, 160, **262**
 Bürger 73, 74, **227**
 Büttner 33, **212**
 Bundke 99, **236**
 Burba **225**
 Burde 97, 98, 99, 192, **235**
 Burgard 198
 Burger **226**
 Burkardt (Fb 5) 42, 43, **215**
 Burkardt (Fb 19) 146, **265**
 Burkhardt 188
 Buro 25, 26, **206**
 Busch, A. 73, **230**
 Busch, H.-J. 23, **208**
 Busch, W. 182
 Busch-Bernard 76, **232**
 Busche 210
 Buschner 248
 Busmann 141, 144, 146, 156, **257**
 Butterfaß 121, 122, 192, **245**

 Caetano da Rosa 90, **229**
 Cahn 62, **225**

 Callies 194
 Camman **265**
 Caner 92, **234**
 Carls 81, 170, **230**
 Caspari 13, **204**
 Caspary 146, **265**
 Castaño-Almendral 142, 159, **257**
 Graf zu Casteli-Castell 197
 Chandra 139, 140, 151, **253**
 Chang 92, **232**
 Chassé **212**
 Chametzky 81, 83, 170
 Chou 160, **253**
 Christ, H. **265**
 Christ, P. **257**
 Christ-Bode 36, **212**
 Christadler **227**
 Chun 110, 115, **240**
 Claussen 61, 62, **223**
 Cleary 41, **212**
 Clemenz 22, 23, **206**
 Cobham-Sander 80, **230**
 Coing **198**
 Cogoy 21, 171, **208**
 Colin 42, **215**
 Colneric 6, 7
 Combe 22, 23, **206**
 Comes 114, 115, 131, **240**
 Conert 122, **246**
 Consemüller 146, **265**
 Constantinescu 98, 99, **235**
 Contzen 142, 158, **257**
 Cornel 35, **212**
 Cramer (Fb 2) 16, **205**
 Czayka **202**
 Czempiel 25, 26, 169, **206**
 Czermak 17, **205**
 Czygan 142, 159, **265**

 Dänzer **236**
 Dal Cin 162, 163, 187, **274**
 Dancygier 156, **262**
 Dannecker 138, 152, **257**
 Danz 146, **265**
 Daoud-Harms 38, **212**
 Dathe 143, 146, **262**
 Daube-Protz 81, **232**
 Daubert 78, **230**
 Daum **265**
 Daus 146, **265**
 Dechant-Murttfeld 64
 v. Dechend **236**
 Degenhardt, A. 42, 43, **215**
 Degenhardt, I. 72, 73, 74, 173, **227**
 Degenhardt, K.-H. 251
 Dehe **265**
 Deininger 146, **265**
 Deitinghoff 102
 Delfmann 13
 Deller 60, 61, **224**
 Dellwing 62, **224**
 Demirović 21, **208**
 Demisch 143, 144, 160, 161, **262**
 Deninger 49, 185, **217**
 Deninger-Polzer 49, **217**
 Denninger 8, 194, **199**
 Deppe, H. 38, 39, 185, **210**
 Deppe, H.-U. 138, 139, 144, 152, 206,
 253, 271
 Deppert 146
 Derricks-Tan **266**
 Dessau 76, 173, **230**
 Determann **243**
 Dette 141, **262**
 Deubner 6, **201**
 Deuker **266**
 Deus 146, **206**

 Deusinger 41, 42, 43, 194, **215**
 Diallo 23, **208**
 Dias 32, **210**
 Diederich (Fb 4) 35, 168, 187, **210**
 Diederichs 73, 173, **230**
 Diehl (Fb 21) 164, **275**
 Diemann 182
 Diemair **242**
 Dienst 48, **217**
 Dierbach **166**
 Dierkesmann 141, **262**
 Diestelkamp **199**
 Dieterich 128, 131, **249**
 Dietl 40, **212**
 Dietrich (Fb 15) 119, **243**
 Dietrich, M. 183
 Dietz 105, **239**
 Dignath **216**
 Dilcher 5, 6, 8, **199**
 Dill 24, **208**
 Diller, 38, **212**
 Dimpl 66, 67, 68, **225**, **226**
 Diner **208**
 Dinges 97, 98, 99, **235**
 Dippell 142, **257**
 Dix 75, 173, **230**
 Doden 144, 160, **253**, **272**
 Doderer 78, 79, 173, **227**
 Döbrich 33, **212**
 Döhler 121, 122, 123, **245**
 Döpp 23, **209**
 Dörfel 15, 16, **205**
 Döring, D. 14, **205**
 Döring, H. 190
 Doerr 141, 154, **253**, **272**
 Dörtenbach 142, 148, **262**
 Graf zu Dohna 46, **217**
 Dolle-Weinkauf 78, **230**
 Donhöfner **266**
 Dornemann **204**
 Dotzauer 98, 100, **236**
 Dozekal 27, **209**
 Drahovsky 139, 140, 151, 152, **257**
 Dreilich 64, **225**
 Dreizler 103, 104, **237**
 Drexler 146, **266**
 Drexler-Gormann 146, **266**
 Dubiel 20, 21, 22, **208**
 Dück 197
 Düker 182, 183
 Dudek 35, **212**
 Dudziak 141, 142, 158, **253**, **273**
 Dufek 144, 161, **253**
 Dunzendorfer 143, 158, **262**
 Duus 160, **261**
 Dybowski 36, **212**

 Ebert **204**
 Ebsen **201**
 Eckel (Fb 4) 35, 37, **210**
 Eckel (Fb 19) **266**
 Eckhardt 163
 Eggert 37, **212**
 Ehlers 117, **243**
 Ehrhardt 43, **216**
 Ehrly 141, 142, 144, 156, **253**
 Eichner 210
 Eimer 61, **223**
 Einsele **200**
 Eisen 191, **202**
 Eisenberger 59, **223**
 Elbert 38, **212**
 van Eldik 110, 114, 115, 131, **241**
 Elias **206**
 Ellert **210**
 Elmadfa 183
 Elze 101, 102, 103, 107, **237**

Encke 140, 141, 142, 143, 153, 157, 158, 253, 272
 Enders-Dragäser 35, 212
 Endrejat 66, 225
 Engel, A. 100, 235
 Engel, G. 80, 82, 230
 Engels (Fb 2) 202
 Engels (Fb 14) 110, 113, 240
 Enzensberger 266
 Erb 148, 257
 Erd 21, 209
 Erdheim 208
 Erichson 33, 34, 212, 214
 Erler 198
 Ernst (Fb 2) 17, 205
 Ernst (Fb 19) 266
 Ersen 92, 233
 Eschborn 146, 266
 Esser 21, 22, 206
 Essler 42, 161, 219
 Estermann 75, 230
 Ettinger-Neuss 266
 Euler 85, 88, 227
 Evers 21, 209
 Evert 146, 266
 Ewald, Wern 266
 Ewald, Wolfg. 140, 257
 Exner 146, 266
 Exner-Freisfeld 144, 266

 Fabian (Fb 4) 211
 Fabian (Fb 19) 142, 262
 Fabricius 146, 266
 Fahlbusch 47, 217
 Fahrenholz 120, 243
 Falkenbach 266
 Fasold 119, 120, 139, 147, 186, 242, 245
 Fassbinder 141, 143, 257
 Fassing 14, 204
 Federlin 48, 218
 Feierabend 121, 123, 186, 192, 245
 Feig 194
 Fekete 94, 95, 233
 Feldhendler 86, 87, 229
 Feldmann, G. 40, 212
 Feldmann, K. 198
 Felgner 223
 Felsmann 146, 266
 Fensterer-Nuabueze 146, 266
 Ferel 218
 Ferreira Alemparte 89, 90, 230
 Fetscher 24, 25, 53, 193, 194, 206
 Fick 190, 250
 Fiedler, E. 62, 225
 Fiedler, H. 66, 68, 225
 Fiedler, K. 123, 124, 125, 138, 139, 147, 245, 253
 Fiedler, L. 74, 75, 76, 77, 173, 227
 Fiedler, U. 33, 212
 Finger 7, 201
 Finger-Trescher 38, 212
 Fink (Fb 10) 81, 170
 Fink, B. 103, 238
 Fink, H. 104, 238
 Finhaber 146, 257
 Fischer, Alex. 220
 Fischer, Arthur 39, 212
 Fischer, G. 139, 266
 Fischer, H. 204
 Fischer, K. H. 18, 205
 Fischer, M. 156, 257
 Fischer, P. A. 140, 143, 153, 160, 253, 273
 Fischer-Lichte 72, 73, 74, 173, 227
 Flakowski 94
 Flechsenhar 135, 251
 Flechtner 121, 124
 Fleck 97
 Fleige 146, 266
 Fleischhacker 244
 Fleischmann 13, 14, 15, 202
 Fleißner, Günther 121, 124, 125, 245
 Flerow 146, 266
 Felssner 6, 7, 195, 199
 Foerster, H. 151, 159, 253, 273
 Förster, U. 153, 262
 Forkel 129, 130, 249
 Fornoff 195
 Forster 16, 204
 Forstmann 56, 222
 Fortmeyer 162, 262
 Fraenkel 244
 Fränz (Fb 19) 153, 266
 Francke-Weltmann 195
 Frandsen-Roeger 79, 229
 Frank 14, 205
 Franke (Fb 8) 57, 222
 Franke (Fb 12) 4, 97, 99, 235
 Frankenberg (Fb 13) 107, 239
 Frankenberg (Fb 19) 146, 266
 Franz, J. 136, 172, 251
 Franz, W. 193, 234
 Freidhof 94, 186, 232
 Freienstein 266
 Frenkel 148, 149, 253
 Frenzel 248
 Freudenstein 205
 Freund (Fb 18) 134, 135, 250
 Freund (DZ) 168
 Frey (Fb 10) 74, 75, 76, 77, 227
 Frey-Welker 146, 266
 Freyh 57, 222
 Fricke 32, 212
 Fried 54, 55, 56, 185, 220
 Fried-Bender 225
 v. Friedeburg 208
 Friedrich 266
 Friedrich-Barthel 37, 38, 39, 212, 214
 Fries (Fb 14) 110, 115, 116, 240
 Fries (Fb 19) 266
 Fritsch 165, 166, 276
 Fritz (Fb 14) 112, 113, 240
 Fritz (Fb 19) 146, 266
 Fritzsche 146, 266
 Frömter 139, 140, 148, 151, 253
 Fromm 160, 257
 Frotscher 139, 148, 150, 193, 253
 Fuchs (Fb 6) 51
 Fuchs, F. 128, 132, 133, 172, 249
 Fuchs, G. 218
 Fuchs, R. 262
 Fuchs (Fb 19) 141, 142, 144, 155, 253, 273
 Führ 31
 Fülgraff 154, 258
 Fürbeth 168, 230
 Fuess 128, 130, 247
 Füssel 183

 Gabel 164, 275
 Gäbler 13, 14, 15, 202
 Gärtner-Huth 161, 266
 Gall 55, 56, 220
 Galow 266
 Gamarra Romero 89, 90, 230
 Garscha 85, 88, 90, 227
 Gareis 243
 Gareis-Helfrich 146, 266
 Gassenmeyer 187
 Gawantka 222
 Gebauer (Fb 2) 14, 204
 Gebauer (Fb 19) 251
 Geck 140, 152, 262
 Geerds 7, 199
 Geese 61, 225
 v. Gehlen 129, 130, 192, 247
 Gehrig 13, 14, 15, 202
 Geiger, K.-D. 198
 Geiger, R. 241
 Geiss 98, 238
 Geisthardt 24, 209
 Gembruch 55, 56, 220
 Georgi 46, 48, 217
 Georgii 131, 192, 247
 Gerchow 144, 168, 253, 272
 Gerein 266
 Gerhardt, E. 181
 Gerhardt, U. 104, 105, 237
 Gerlicke 151, 258
 Gerkhardt 266
 Gerlach 195
 German-Nicolai 183
 Gerner 142, 143, 258
 Gerndt 182
 Gerstenkorn 76, 77, 230
 Gerz 73, 230
 Geyer (Fb 6) 47, 217
 Geyer (Fb 11) 95, 233
 Giere 143, 155, 253, 273
 Gies 121, 122, 127, 172, 245
 Giesen 43, 44, 215
 Gilles 6, 7, 199
 Giordano 69, 224
 Girth 146, 266
 Glätzner 141, 142, 143, 159, 258
 Glatzer 20, 21, 22, 206
 Gleissberg 238
 Gleu 240
 Glüder 15
 Gnatzky 124, 125, 245
 Goebel 63, 185, 223
 Goebel-Schilling 85, 88, 227
 Göggel 146, 258
 Göhring 155, 266
 Göing 153, 266
 Gölz 121
 Goepel 146, 266
 Görlich 209
 Göttl 266
 Goldberg 233
 Goldscheider 75, 173, 230
 Gollenbeck 31, 32, 214
 Golwer 128, 249
 Gompf 81, 83, 227
 Gonsior 141, 156, 262
 Gorecki 55
 Gottstein 156, 258
 Grabner 110, 111, 112, 114, 115, 241
 Gräber 15
 Graff, U. 261
 Granzer 103, 106, 237
 Grathwohl 100, 236
 Grau 95
 Gravenhorst 131, 172, 249
 Grawe 196
 Grefe 57, 220
 Gröfenstein 266
 Greiner 103, 104, 237
 Grellert 198
 Greß 24, 169, 207
 Greuner 146, 266
 Greven 251
 Greverus 69, 70, 170, 223
 Grewendorf 74, 76, 77, 227
 Grill 102, 104, 105, 237
 Grimm 13, 162
 Groeneveld 101, 103, 107, 131, 237
 Grözinger 49, 95, 233
 Grohmann 202
 Grondal 121

Gronenberg 124
de Groot 98, 99, 163, 186, 235
 Groß, Ph. 251
 Groß, W. 139, 140, 151, 191, 253
 Großmann, D. 156, 262
 Großmann, W. 211
 Gruber, E. 92, 234
 Gruber, G. 134, 135, 136, 172, 250
 Grubmüller 212
 Grünberger 21, 209
 Grünewald 78, 230
 Grüning 261
 Grützmacher 266
 Grütznern 146, 258
 Grundmann 258
 Gumbel 15, 16, 17, 202
 Günther 54
 Gürs 104, 238
 Gürtner 142, 158, 258
 Güting 100, 235
 Gutmann 124, 125, 246
 Gutte 275

 Haarmann 211
 Haase 42, 164, 165, 187, 275
 Haasner 146, 266
 Haberland, E. 57, 58, 220
 Haberland, H. 80, 230
 Habermann 258
 Habermas 54, 219
 Hach 266
 Hack (Fb 3) 21, 22, 208
 Hack (Fb 19) 266
 Hackel 75, 230
 Hacker (Fb 10) 81, 170, 230
 Hacker (Fb 19) 141, 142, 153, 155, 160, 253, 273
 Hänel 131, 172, 248
 Häuser 202
 Häusler 20, 22
 Hafner 27, 209
 Hagenmüller 204
 Haindl 70, 225
 Hainer 98, 99, 236
 Hainz 50, 185, 217
 Halberstadt 140, 142, 143, 159, 187, 253, 272
 Halbey 78, 229
 Halley 81, 170
 Halfwachs 143, 146
 Hamm 76
 Hammerstein 55, 56, 221
 Hanebutt-Benz 61, 225
 Hanf 64, 225
 Hanke 148, 266
 Hankel 14, 204
 Hansen, B. 21, 209
 Hansen, O. 81, 83, 170, 171, 227
 Hantschel 134, 135, 250
 Harney 31, 32, 41, 211, 214
 Hartig 22, 209
 Harting 36, 212
 Hartle 15, 205
 Hartleib 258
 Hartmann, H. 266
 Hartmann, R. 266
 Hartner 79, 230
 Hassemmer 7, 21, 184, 199
 Hauck 64, 225
 Hauelsen 46, 218
 Haug 101, 103, 104, 237
 Hawk 149
 Haumann 25, 26
 Haupt 140, 258
 Hauser (Fb 2) 13, 14, 15, 184, 194, 203
 Hauser (Fb 19) 251
 Hausmann (Fb 4) 37, 39, 214
 Hausmann (Fb 19) 146, 258
 Haverkate 8, 199
 Hawranke 147, 148, 266
 Hayer 84, 86, 89, 174, 230
 Hebbel 42, 216
 Hegemann 26, 172, 209
 Heider (Fb 3) 209
 Heider (Fb 19) 266
 Heiland 146, 266
 Heilmann 59, 223
 Heimbach 183
 Hein 56, 221
 Heine 142, 266
 Heineken 43
 Heinert 143, 262
 Heinsius 7, 201
 Heintz 98, 99, 163, 235
 Heinz, B. 150, 266
 Heinz, E. 252
 Heipertz 143, 159, 253
 Heipertz-Hengst 159, 266
 Heise 239
 Heisig 182
 Heitz 114, 115, 241
 Hejl 201
 Helfrich 97
 Helmer 165
 Helfenbrecht 141, 149, 154, 262
 Heller 266
 Hellriegel 261
 Hellstern 267
 Helm 143, 156, 258
 Helmer 165, 275
 Henke 146, 267
 Hennermann 146, 267
 Hennes 146, 267
 Hennies 14, 205
 Henniges 225
 Hensen 110, 114, 115, 186, 192, 193, 240
 Heppner 97, 235
 Herber 200
 Herberger 201
 Herbert 131, 188, 248
 Herbst 146, 267
 Herget 61, 62, 225
 Hergeth 146, 267
 Hermann 258
 Herrig 214
 Herrmann 72, 73, 74, 227
 Herzfeldt 118, 243
 Herzog 146, 267
 Hess (Fb 4) 211
 Hess (Fb 13) 239
 Hess (Fb 14) 116, 242
 Hess (Fb 19) 267
 Hesse 103, 104, 106, 238
 Hesselbach 181
 Heuberger (Fb 3) 21
 Heuberger (Fb 19) 146, 267
 Heuer 230
 Heun, B. 181
 Heun (Fb 4) 212
 Heun (Fb 9) 66, 173, 225
 Heyder 107, 238
 Heydtmann 113, 114, 115, 190, 240
 Hieronimi 225
 Hiid 146, 267
 Hildebrand 261
 Hildebrandt 121
 Hildenbrand 23, 24, 207
 Hilgenberg 121, 123, 245
 Hilger 241
 Hillenkamp 107, 108, 139, 147, 237, 254
 Hiller 232
 Hillgärtner 182
 Hillmann 146, 267
 Hirsch 20, 21, 22, 207
 Hirschberger 216
 Hirst 103, 104, 237
 Hirz 146, 267
 Hoag 26, 209
 Hochscheidt 267
 Hochstädter 13, 17, 203
 Hockerts 221
 Höfer 31, 212
 Höffler 146, 258
 Höhn 16, 205
 Höler 165, 167
 Höterling 205
 Hoelzer 142, 254, 272
 Höning 239
 Hör 141, 142, 155, 254, 273
 Hörer 153, 258
 Hörner 59, 60, 185, 224
 Hörster 40, 211
 Hövels 140, 142, 252
 Hoff 252
 Hoffmann, H. 117, 118, 186, 242
 Hoffmann, J. 51, 217
 Hoffmann, R. 146, 267
 Hoffmann-Erbrecht 62, 63, 224
 Hofius 133, 249
 Hofmann, D. 142, 254, 272
 Hofmann, G. 26, 207
 Hofmann, I. 105, 239
 Hofmann, K. 80, 82, 227
 Hofteisel 57, 222
 Hohlfeld 267
 Hohmann 147, 254
 Hohorst, H. J. 139, 140, 151, 254
 Hohorst, W. 246
 Holder 23, 209
 Holtermann 267
 Holtermüller 146
 Holzmann 143, 144, 157, 254, 272
 Holzwarth 93, 234
 Homagk 100, 235
 Hommel 61, 225
 Hondrich 20, 21, 22, 207
 Honegger 21, 209
 Honneth 22, 54, 219
 Hopf 141, 156, 262
 Hoppe 146, 267
 Horbatsch 232
 Horn 33, 34, 211, 214
 Hortleder 164, 165, 275
 Hortschansky 63, 225
 Hosemann 198
 Hottenrott 142, 143, 254
 Hovy 267
 Hsieh 25, 169, 209
 Hucke 224
 Hübner, B. 142, 158, 258
 Hübner 141, 142, 153, 157, 158, 193, 254, 271
 Hückinghaus 267
 Hüsinga 36, 213
 Hütti 201
 Hujer 13, 15, 203
 Hussein 267
 Huth (Fb 2) 9, 16, 205
 Huth (Fb 15) 119, 243
 Hutter 48, 218

 Iben 36, 38, 39, 190, 211
 Ibielski 225
 Ihm 267
 v. Ilberg 140, 141, 143, 160, 254, 273
 Ilse 115, 171, 242
 Isele 198
 Issa 25, 209
 Ivo 72, 73, 74, 227

Jablonsky-Jouhy 32, 210
 Jacobi 141, 142, 254, 272
 Jacobs 36, 211
 Jacoby 249
 Jäger (Fb 1) 7, 199
 Jäger (Fb 18) 136, 137, 250
 Jaenicke 198
 Jaeschke 131, 172, 188, 249
 Jahn, E. 207
 Jahn, J. 55, 56, 222
 Jahn, K. 167, 276
 Jahnel 183
 Jahns 122, 123, 245
 Janecke 242
 Janis 267
 Jansen 153
 Janssen, G. 143, 159, 262
 Janssen, W. 267
 Japp (Fb 10) 76, 229
 Jarke 163, 274
 Jaschke 24, 25, 207
 Jeck 147, 151, 152, 262
 Jehle 38, 213
 Jelinek 168, 187
 Jelitto 101, 103, 104, 192, 237
 Jeziorkowski 74, 75, 76, 77, 227
 Jockenhövel 55, 221
 Jörgens 267
 Johannsmeier 33, 172, 213
 Johnson 140, 148, 151, 257
 Joki 258
 Jones 54, 57, 222
 Jordan 140, 257
 Jork (Fb 6) 48, 218
 Jork (Fb 19) 139, 142, 161, 162, 258, 273
 Jürgens 258
 Jürgensen 267
 Jung (Fb 4) 41, 213
 Jung (Fb 9) 69
 Jung (Fb 13) 102, 108, 192, 237
 Junghanns 158, 261
 Jungmann 144, 267
 Jungraithmayr 54, 58, 221
 Junior 102, 105, 106, 237
 Jurkat 16, 205

 Kaas 15, 16, 17, 203
 Kabelitz 262
 Kachel 267
 Kadelbach 32, 172, 212
 Kahl (Fb 16) 121, 122, 123, 245
 Kahl (Fb 19) 146, 267
 Kahle 252
 Kahsnitz 166, 207, 276
 Kaib 20, 209
 Kaim 111, 112, 241
 Kaiser 262
 Kalinski 267
 Kalis 122, 246
 Kallert 31, 39, 40, 211
 Kaltenbach, D. 161, 267
 Kaltenbach, M. 140, 142, 144, 156, 158, 254, 272
 Kaltschnee 36, 213
 Kaltwasser 141, 142, 157, 258
 Kaminski 78, 230
 Kanig 243
 Kaplan 244
 Kappel 168, 188
 Kappen 267
 Kappos 267
 Kapur 209
 Karas 150
 Karim 146, 267
 Kark 146, 267
 Karnein 74, 76, 77, 187, 227

 Karow 232
 Karsten 40, 212
 Kasakewitsch 95, 234
 Kaspar 51, 217
 Kasten 13, 202
 Katz 181
 Kauffeld 41, 213
 Kaul 257
 Keding 119, 190, 243
 Kegel 103, 104, 186, 237
 Kegler 46, 218
 Keiker 111, 112, 241
 Keller, H. 223
 Keller, U. 80, 82, 227
 Keller-Wentorf 47, 218
 Kellig 64
 Kellner (Fb 2) 16, 205
 Kellner (Fb 3) 20, 21, 22, 207
 Kellner (Fb 11) 34, 75, 92, 186, 233
 Keim 182, 241
 Kemler 38, 213
 Kemp 163, 193, 274
 Kempen 209
 Kern 95, 234
 Kerr 82, 83, 84, 230
 Kersting 98, 99, 235
 Kessler, H. (Fb 6) 50, 191, 217
 Kessler, R. (Fb 6) 46, 218
 Kessler (Fb 14) 112, 113, 240
 Kettenacker 222
 Khan 156, 258
 Khanh 196
 Kharsa 146, 267
 Khoshrouy-Sefat 44, 216
 Kief 258
 Kiefer 68, 223
 Kienitz 258
 Kiesow 61, 224
 Kieß 95
 Kikuchi-Abt 93, 233
 Kimpel 194, 227
 King (Fb 10) 82, 230
 King (Fb 13) 108, 237
 Kinne 258
 Kiowski 188
 Kiphard 164, 165, 166, 275
 Kirchmaier 267
 Kirsch 62, 63, 173, 224
 Kirsten 143, 154, 254
 Klähn 148, 149, 267
 Klatt 64
 Klauer 64, 225
 van Klaveren 18, 203
 Klawon 72, 73, 230, 232
 Klee, C. 148, 267
 Klee, M. 140, 148, 151, 258
 Kleeberg 252
 Kleemann 113, 171, 242
 Klein, G. 267
 Klein, H. 103, 105, 106, 237
 Klein, H.-D. 97
 Klein H.-G. 76, 84, 85, 228
 Klein, M. 74, 231
 Klein, W. 229
 Klein-Schaumburg 213
 Kleinschmidt 128, 129, 248
 Kleinewillinghöfer 58
 Kleinod 102
 Klempa 158, 259
 Klems 166
 Klepzig 261
 Klepzig 267
 Kliemt 220
 Klima, A. 267
 Klima, M. 139, 148, 150, 245, 254
 Klिंगenberg 106, 239
 Klingner 267

 Klinghardt 259
 Klingshirn 101, 103, 104, 105, 237
 Klinke 140, 148, 151, 254
 Klockner 195
 Klöckner 72, 173, 229
 Klös 267
 Klöss 259
 Klötzer 189, 221
 Klose 40, 213
 Kluge (Fb 4) 35, 213
 Kluge (Fb 9) 68, 173, 224
 Kluge 220
 Knab 64
 Knaut 146, 267
 Knepel 13, 205
 Knirsch 136, 137, 172, 251
 Knödler-Bunte 34, 213
 Knolle 196
 Knöner 267
 Knothe 119, 141, 150, 153, 254, 272
 Knuth 195
 Kober 140, 141, 156, 158, 254
 Koch (Fb 1) 6, 200
 Koch (Fb 8) 56, 222
 Koch (Fb 10) 81, 170, 174, 231
 Koch (Fb 13) 104, 239
 Koch-Linde 81, 170, 173, 231
 Kocyba 26, 209
 Koebner 225
 Köck 201
 Köhler 14, 204
 Köhn 72, 231
 Koenen 80, 170, 231
 König (Fb 3) 23, 209
 König (Fb 10) 85, 231
 König (Fb 14) 110, 111, 112, 193, 240
 Koenig (Fb 16) 121, 122, 246
 Koeniger 123, 124, 125, 245
 Koenigs 61, 224
 v. Koenigswald 129, 249
 Könneker 75, 76, 77, 228
 Köster K. 221
 Kötterwesche 204
 Köthe 234
 Kohl 7, 9, 13, 199
 Kohlenbach 123, 245
 Kohlmaier 114, 115, 171, 240
 Kokott 76, 77, 229
 Kolbeck 16, 17, 203
 Kollath 141, 142, 155, 254, 273
 Kollmann 267
 Kondor-Koch 120, 243
 Konold 142, 143, 262
 Kontos 21, 209
 Kootz 261
 Kornhuber 142, 254, 272
 Kosin 146
 Kosse 210
 Kosta (Fb 2) 14, 15, 203
 Kosta (Fb 11) 93, 234
 Kowalczyk 129, 248
 Koydl 267
 Kraft 241
 Krahn 204
 Krajca 146, 267
 Kramb 146, 267
 Kramer H. 209
 Kramer, M. 154, 259
 Kranz 121, 122, 123, 245
 Kratzsch 38, 39, 211
 Kratz 146, 267
 Krause, C. 267
 Krause, E. 142, 143, 156, 158, 254
 Krawietzki-Hajos 68, 225
 Krebs, B. 213
 Krebs, K. G. 243
 Kref 75, 231

Kreie 37, 213
 Kreikebaum 15, 16, 17, 171, 203
 Krejci-Graf 129, 247
 Krenzer 31, 32, 169, 211, 214
 Krenzlin 250
 Kress, J. 182
 Kreß (Fb 3) 21, 209
 Kreß (Fb 4) 36, 213
 Kreter 148, 149, 150, 254
 Kretschmer 213
 Kreuter 118, 119, 242
 Kreuz 267
 Kreyling 103, 239
 Kriebbach-Thomasberger 75, 231
 Krimmel 107, 239
 Krippans 209
 Krippner 156, 262
 Krischer 166, 188, 275
 Kröger 126, 127, 245
 Krönke 259
 Kroker 200
 Kromphardt 267
 Kron 38, 213
 Kroneberg 154, 261
 Kronenberg 57, 58, 207, 221
 Kronenberger 267
 Kronsbein 267
 Kronschwitz 141, 146, 158, 259
 Krücke 252
 Krüger 165, 275
 Krumm 128, 129, 130, 248
 Krupp 15, 203
 Kruppa 146, 267
 Krzywaneck 267
 Kubbig 25, 169, 209
 Kuck 268
 Kuda 36, 213
 Kübler 6, 7, 199
 Küchler 207
 Kühn 13
 Kühne 261
 Kühnel 81, 82, 83, 170, 171, 228
 Kühni 154, 262
 Küper 32, 213
 Küppers 214
 Kuhl 142, 159, 254
 Kuhlen 7, 200
 Kuhlmann 54, 219
 Kuhlrow 164, 166, 193, 275
 Kuhn (Fb 3) 25, 26, 207
 Kuhn (Fb 19) 268
 Kuhn 146
 Kujaw 168, 188
 Kulenkampff 53, 219
 Kuize 98, 235
 Kummer (Fb 13) 101, 102, 105, 106,
 162, 237
 Kunkel 148, 156, 262
 Kuna 15, 205
 Kunz 113, 241
 Kupffer 268
 Kurth 154, 259
 Kurtz 141, 142, 143, 144, 156, 157, 263
 Kurz 97, 99
 Kutter 45, 215, 254
 Kutzki 119, 244

 Lacko 252
 Lacroix 101, 105, 106, 162, 237
 Ladwig 136, 251
 Lambrecht 243
 Lammers 55, 56, 220
 Lammersdorf 163
 Lamping 134, 135, 136, 250
 Lander 104, 238
 Landes 146, 259
 Landgraf 257

 Lang (Fb 10) 76, 231
 Lang, W. 197
 Langbein 104, 238
 Lange, G. 125, 126, 248
 Lange, Horst 146, 152, 259
 Lange, K. 41, 216
 Lange, M. 163
 Lange, V. 126, 245, 254
 Lange-Bertalot 121, 123, 194, 245
 Langendorf 36, 213
 Langer (Fb 11) 94, 233
 Langer (Fb 19) 146, 268
 Lapp 252
 Lappöhn 164, 275
 Lapsit 146, 268
 Lasarzig 210
 Lassak 190
 Laubenberger 146, 259
 Lauerbach 82, 83, 228
 Laufer 37, 213
 Lauster 168, 187
 Lautenschläger 268
 Lauterbach 42, 43, 215
 Laux (Fb 2) 15, 16, 17, 203
 Laux (Fb 19) 146, 268
 Lay 209
 Lazarovici 268
 Leber 37, 38, 39, 211
 Lebbos 146
 Leder 91, 234
 Leger 58
 Leheta 160, 263
 Lehmann, C. O. 161, 268
 Lehmann, E. 183
 Lehmann, K.-D. 18, 188, 205
 Leiber 252
 Leilich 268
 Leimbach 49, 60
 Leistikow 121, 123, 245
 Lembke 153, 263
 Lemmer 141, 154, 254
 Lemoisne 146, 268
 Lemperle 146, 158, 259
 Le-Mong 93, 234
 Lengefeld 79, 230
 Lenhardt 208
 Lennert 158, 259
 Lenz, G. (Fb 10) 81, 83, 170, 171, 228
 Lenz, H. 174
 Lenz, L. 225
 Lenz (Fb 19) 146, 268
 Lenz-Johanns 68, 225
 Leonhäuser 166, 276
 Leonhardi, G. 252
 Leopold 143, 263
 Lepper (Fb 6) 51, 218
 Lepper (Fb 10) 75, 77, 228
 Lernhöfer 197
 Lescal 164
 Leschik 122, 244
 Leuninger 74, 76, 85, 228
 Leuschner 141, 142, 153, 156, 157,
 158, 254
 Libermann 75, 231
 Licht 157, 259
 Lichtenstaeder 232
 Lieb 140, 146, 259
 Liebenwein 61, 224
 Liebmann 104, 239
 Liernann 13, 17, 204
 Linde 117, 118, 186, 242
 Lindig 54, 57, 58, 169, 221
 Lindner 72, 73, 74, 173, 228
 Lingelbach 34, 35, 36, 211
 Linke 146, 268
 Linnemann 163, 274
 Lins 144, 161, 263

 Lißmann 27, 35, 209, 213
 Lobsien 80, 82, 228
 Locker 128, 249
 Lodemann 140, 152, 263
 Löbenberg 117, 118, 243
 Löw 210
 Loew 143, 263
 Loewenheim 7, 199
 v. Loewenich 142, 143, 254, 272
 Loewenthal 206
 v. Loh (Fb 4) 39, 213
 v. Loh (Fb 19) 140, 148, 151, 254
 Lohölter 268
 Loos (Fb 19) 146, 268
 Loosen 218
 Lorenz, D. 86, 87, 230
 Lorenz, R. 143, 153, 160, 254, 273
 Lorenz, W. 141, 155, 254, 273
 Lorenzer 22, 23, 185, 207
 Losch 268
 Lotz, H. 85, 231
 Lowe 202
 Luckhardt 97, 98, 162, 235
 Ludwig, G. R. 143, 146
 Ludwig (Fb 6) 50, 218
 Ludwig, O. (Fb 12) 99, 236
 Ludwig, O. (Fb 19) 146, 268
 Lübbers 195
 Lüdde 238
 Lüders 142, 158, 259
 Lüderssen 193, 199
 Lüdke 77, 231
 Lünig 55, 185, 194, 221
 Lüpke 183
 Lüthi 101, 102, 103, 104, 105, 186, 237
 Luff 144, 150, 161, 255, 272
 Luft 45, 216
 Lupas 91, 231
 Lutz (Fb 18) 134, 135, 187, 250
 Lutz (Fb 19) 144, 161, 263
 Lutz-Bachmann 53, 54, 220
 Lynen 101, 103, 107, 237

 Maas 182
 Mackenroth 146, 268
 Mackenstein 146, 268
 Männle 164, 165, 275
 März 268
 Maeyama 108, 239
 Magen 60, 225
 Mahdawi-Awel 146, 268
 Maier, F. 189, 221
 Maier, K. 159, 263
 Maier, W. 139, 147, 148, 150, 245, 255
 Makabe 140, 144, 160, 255, 273
 Makosch 268
 Maisch 31, 213
 Malzi 146, 268
 Mammey 134, 251
 Mandel-Elzinga 61, 224
 Manegold 155, 268
 Manger 268
 Maniatis 60, 225
 Mann 146, 268
 Mans 26, 207
 Mantel 209
 Maraun 164, 165, 166, 275, 276
 Marchel 183
 Marcus 204
 Marinkovic 268
 Markert 36, 213
 Markwat 146, 268
 Maronna 268
 Martienssen 101, 103, 105, 190, 237
 Martin, H. 252
 Martini 128, 129, 172, 192, 248
 Maruhn 103, 104, 237

Marsch 157, 268
 Marx 146, 268
 Marzik 61, 225
 Maschwitz 121, 124, 125, 245
 Maske 261
 Matern 123, 246
 Mathy 77, 231
 Matter 69, 70, 224
 Mattern 131, 249
 Matthaei 44, 185, 215
 Mattner 165, 166, 275
 Matznetter 134, 135, 250
 Mauck 101, 102, 104, 237
 Maul 155, 268
 Maury 146, 268
 Maus 24, 25, 208
 Maxion 259
 Maxsein 97
 May, E. (Fb 11) 92, 93, 233
 May (Fb 19) 252
 Mazurowicz 63, 64, 65, 225
 McCloy 181
 Mebs 144, 161, 259
 Mehlig 34, 169, 172, 188, 213
 Mehmel 34, 213
 Meier 31, 33, 34, 185, 211
 Meier-Arendt 55, 221
 Meier-Sydow 142, 144, 156, 255, 272
 Meinecke 226
 Meinert 221
 Meinhold 202
 Meisl 130, 248
 Meißner 13, 15, 203
 Meister 61, 224
 Melich 14
 Melville 55, 56, 221
 Mellwig 13, 16, 17, 184, 191, 203
 Menge 64, 226
 Menke 268
 Mennigmann 126, 127, 245
 Mentzos 143, 161, 255, 273
 Menzel (Fb 3) 25, 208
 Menzel (Fb 10) 82, 83, 170, 171, 228
 Menzel (Fb 19) 140, 157, 268
 Menzel (Fb 21) 164, 166
 Menzel-Tettenborn 66, 225
 Mergel 268
 Merkel 244
 Merkelbach 72, 73, 74, 228
 Merle 268
 Mertens 6, 7, 199
 Mertin 90, 231
 Merz 18, 204
 du Mesmil de Rochmont 146, 268
 Meßer 210
 Metz 168
 Metzinger 220
 Metzler 97, 98, 99, 235
 Metzner 74, 76, 77, 228
 Meulemann 208
 Meyer, E. 73, 231
 Meyer, G. 66, 225
 Meyer, H. 8, 184, 199
 Meyer auf der Heide 163, 274
 Meyer-Bertenrath 146, 259
 Meyer-Breiting 140, 143, 263
 Meyer-Petzold 67, 68, 226
 Meyers 65, 223
 Michel (Fb 8) 57, 222
 Michel (Fb 10) 73, 173, 231
 Michel (Fb 19) 142, 143, 263
 Miede (Fb 8) 58, 221
 Miede (Fb 17) 130, 249
 Milbradt 143, 144, 150, 157, 255, 272
 Miller 208
 Misgeld 140, 148, 263
 Mischung 57, 222
 Mitrou 156, 259
 Mitschke 14, 15, 16, 17, 203
 Mittenzwei 74, 75, 77, 228
 Mitter 31, 32, 169, 213
 Mockwitz 158, 268
 Möck 75, 231
 Möllenkamp 225
 Möller (Fb 2) 13, 16, 17
 Möller (Fb 10) 85, 86, 87, 174, 231, 232
 Möller, M. 146, 268
 Moeller (Fb 19) 138, 139, 152, 255, 271
 Mohler 101, 103, 105, 237
 Mohr 21, 22, 207
 Moisar 106, 238
 Mondorf 140, 142, 144, 255
 Montforts 113, 241
 Moosbrugger 41, 42, 43, 215
 Moritz 124, 125, 246
 Morot 86, 87, 88, 230
 Mosler 146, 268
 Moxter 15, 16, 17, 193, 203
 Mühlbach 165, 275
 Mühlhause 87, 231
 Müller, A. F. 165
 Müller, B. 103, 104, 237
 Müller, Ch. 20, 21, 22, 209
 Müller, F. W. 226
 Müller, G. (Fb 2) 18, 203
 Müller, G. (Fb 17) 131, 248
 Müller, Hanskurt 139, 140, 148, 151, 255
 Müller, Hartm. 257
 Müller, Helmut (Fb 6) 48, 49, 218
 Müller, Hermann 22, 23, 207
 Müller, Horst 259
 Müller, H. J. 187, 255
 Müller, H. P. 35, 214
 Müller, K. (Fb 8) 57, 58, 221
 Müller, K. H. (Fb 12) 97, 98, 235
 Müller, K. H. (Fb 17) 128, 249
 Müller, K. J. 165, 166
 Müller, Manfr. 39, 213
 Müller, Matth. 41, 213
 Müller, N. 195
 Müller, R. 134, 251
 Müller, U. 268
 Müller, W. (Fb 1) 201
 Müller, W. (Fb 2) 15, 16, 203
 Müller, W. (Fb 17) 249
 Mueller (Fb 21) 166
 Müller-Holtz 80, 83, 84, 230
 Müller-Karpe 222
 Müllner (Fb 10) 82, 87, 231
 Müllner (Fb 13) 107, 239
 Münkler 25, 209
 Münster 236
 Münzel 90, 229
 Müser 236
 Muhlack 55, 56, 57, 221
 Munz 155, 156, 263
 Murawski 128, 129, 247
 Musahl 41, 216
 Mutschler 118, 120, 243, 255
 Nache 146
 Nacher 268
 Naegele 33, 213
 Nagel (Fb 16) 121
 Nagel (Fb 17) 132, 133, 248
 Nahm 17, 205
 Natkevicus 93, 234
 Naucke 7, 199
 Naujoks 140, 142, 143, 159, 255, 272
 Naumann 75, 231
 Nawrocki 268
 Nebenzahl 198
 Neele 160, 263
 Neidl 146, 268
 v. Neill-Breuning 204
 Neschke 224
 Neu (Fb 9) 65, 66, 67, 224
 Neu (Fb 19) 144, 259
 Neubauer 140, 141, 259
 Neugebauer 216
 Neumann 5, 7, 199
 Neumark 181, 202
 Neumeister 59, 60, 61, 224
 Nickelsen 268
 Nicklas 24, 25, 185, 207
 Niedereichholz 15, 16, 18, 203
 Niederquell 55, 57, 221
 Niemz 136, 250
 Nier 146, 268
 Niermann 101
 Niggemeyer 222
 Nikolai 21, 209
 Nitzschke 20, 24, 26, 27, 207
 Nixdorf 164, 165
 Noeske 55, 56, 222
 Nold 144, 268
 Nothofer 93, 233
 Nyssen 35, 36, 211
 Oehler (Fb 4) 212
 Oehler (Fb 19) 146, 268
 Oehlert 146, 268
 Oelschläger (Fb 15) 117, 118, 190, 194, 243
 Oehlschläger (Fb 19) 139, 148, 150, 263
 Oestreich 43, 44, 171, 215
 Oevermann 22, 23, 207
 Offele 216
 Offenloch 140, 148, 151, 255
 Offermanns 111, 241
 Ogorek 201
 Ohse 13, 15, 16, 203
 Ojansivu 209
 Olarieta 18, 89, 90, 174, 229
 Olbrich 268
 Oncken 128, 129, 248
 Ordelheide 15, 16, 17, 203
 Oremek 150, 268
 Orosel 13, 205
 Orth 56, 222
 Oswald 56, 222
 Otte 47, 218
 Ottermann 146, 158, 159, 263
 Otto 209
 Overbeck 140, 143, 161, 255
 Pagin 81, 170, 231
 Palitzsch 146, 269
 Palm, D. 141, 154, 255, 272
 Palm, E. 105, 239
 Pampus 93, 233
 Pandey 93, 233
 Pannike 140, 141, 142, 143, 158, 255, 272
 Paolucci 269
 Pape 144, 269
 Pamham 244
 Paschel 165
 Patzer 59, 223
 Patziuff 246
 Paul, A. 48, 218
 Paul, W. 5, 199
 Paulus (Fb 17) 130, 249
 Paulus (Fb 19) 146, 269
 Peckham 225
 Pels 146, 269
 Peiz 205
 Perels 77, 231
 Peter 146, 269

Peters 123, 125, 246
 Petrasch 150, 269
 Petzke 46, 218
 Petzold, H. 39, 213
 Petzoldt (Fb 19) 141, 259
 Peyer 57, 82, 169, 170, 222
 Pfeiffer, H. 42, 43, 215
 Pfeiffer, Th. 183
 Pflüger 158, 159, 259
 Pflug (Fb 1) 201
 Pflug (Fb 7) 53, 189, 220
 Pflug (Fb 19) 143, 160, 161, 255, 273
 Philip 156, 157, 263
 Philipps 67, 225
 Piechotta 75, 231
 Pieper 128, 129, 249
 Pieschl 143, 144, 160, 255
 Pilgram 208
 Pirlat 252
 Pittrich 160, 261
 Plank 50, 218
 Plass 133, 248
 Plassmann 121, 125, 246
 Plhak 125, 246
 Pöschl 130, 172, 249
 Pohl 16, 205
 Pohl-Möllmann 196
 Pohlit 107, 108, 139, 147, 186, 237, 255
 Pollähne 165
 Pollock 269
 Pommer 183
 Pommerin 33, 34, 75, 92, 211
 Pons 126, 127, 245
 Portmann 275
 Posseft 269
 Powell 18, 205
 Praetorius 146, 269
 Prawitz 146, 269
 Prewler 269
 Preiser, G. 138, 141, 147, 152, 255, 273
 Preiser, S. 215
 Preiser, W. 198
 Prengel 38, 213
 Pressel 144, 263
 Preusche (Fb 10) 72, 73, 74, 173, 232
 Preusche (Fb 19) 146, 269
 Preusler 146, 269
 Prewo 209
 Preyer 20, 22, 208
 Priebe 202
 Priester 269
 Prigge 20, 22, 209
 Prinsen 51, 216
 Prinsen-Eggert 51, 218
 Prinz 61, 62, 224
 Prinzinger 121, 123, 125, 245
 Prohl 165, 166
 Prokop 22, 23, 207
 v. Prondczynsky 35, 36, 211
 Protsch 125, 126, 245
 Prüfer 210
 Pusch 114, 242

 Quetz 81, 83, 168, 228
 Quinkert 110, 112, 113, 241
 Quiring 141, 154, 259
 Quiring-Kock 9, 201

 Racher 146, 269
 Radermacher 53, 220
 Radigk 39, 211
 Radtke 156, 259
 R.-Alföldi 54, 55, 56, 221
 Raetzke 148, 149, 269
 Rahn 59, 223
 Raitz 34, 75, 76, 77, 92, 228
 Ram 78, 173, 231

 Ramm 38, 213
 Rammelmeyer 232
 Rang 210
 Rangoonwala 119, 244
 Ranieri 201
 Rappel 25, 209
 Rasch 200
 Rasenack 146, 156, 157, 263
 Rashad 60, 225
 Raske 49, 50, 51, 217
 Raslan 146, 269
 Raßmann 80, 170
 Rathert 13
 Ratjen 181
 Rauch 103, 107, 237
 Raudonat 119, 144, 161, 255
 Rausch (Fb 5) 43, 214
 Rausch (Fb 16) 121, 122, 246
 Rauschenbach 146, 269
 Rauwald 118, 249
 Raykowsky 80, 231
 Reber 269
 Rebscher 63, 64, 224
 Recke 146, 269
 Redhardt 252
 Rehbindler 6, 7, 199
 Rehm 112, 113, 241
 Reichardt 40, 213
 Reichert, K. 80, 82, 228
 Reichert, M. 97, 98, 235
 Reifart 157, 263
 Reimann 165, 166, 275
 Reineck 128, 129, 248
 Reinfeldt 18, 205
 Reinhard 163
 Reinhardt (Fb 12) 99, 235
 Reinhardt (Fb 13) 104, 239
 Reinicke 22, 208
 Reinig 269
 Reinsberg 61, 225
 Reinsch 114, 115, 241
 Reiser 37, 38, 39, 211, 214
 Reiter (Fb 8) 60
 Reiter (Fb 9) 225
 Reiter (Fb 19) 269
 Reith 66, 67, 68, 69, 226
 Remsperger 14, 205
 Resch 209
 Retiene 156, 259
 Reusch 17, 205
 Reuschling 72
 Reuther 122, 246
 Richards 80, 231
 Richtberg 161, 269
 Rickmeyer 93, 233
 Ridli 62, 63, 225
 Riebel 16, 17, 203
 Ried, A. 122, 123, 245
 Ried, W. 110, 113, 139, 147, 241, 255
 Riemann 141, 155, 255, 273
 Riemenschneider 80, 83, 170, 228
 Riese 269
 Rietbrock, G. 182
 Rietbrock, N. 143, 154, 255, 272
 Rietschel 129, 248
 Ring 139, 140, 151, 152, 187, 255
 Ringhardt 195
 Ripplier 80, 83, 84, 229
 Ristow 252
 Ritsert 26, 34, 35, 207
 Ritte 58
 Ritter (Fb 2) 13, 14, 17, 185, 203
 Ritter (Fb 13) 101
 Ritter (Fb 19) 261
 Röckemann 139, 140, 148, 151, 255
 Rödler 37, 38, 211
 Röhl 146, 269

 Röhr 46, 48, 217
 Rösch 143, 269
 Röser 143, 255, 273
 Rösing 128, 249
 Röttig 164, 166, 275
 Röttges 53, 219
 Roetz 92, 233
 Röwe 146, 269
 Rogge 157, 263
 Rogler 53, 220
 Rogowski 168, 187
 Roguski 94, 95, 233
 Rohs 53, 54, 220
 Rohwer 146
 Rolf 14, 205
 Roll 163
 Rommelfanger 13, 18, 203
 Ropohl 166, 167, 276
 Rosak 144, 269
 Rose 210
 Rosemann 140, 143, 150, 255
 Rosenberger 146, 269
 Rosenmund 112, 113, 241
 Rosenstock 244
 Rosenthal 146, 269
 Roske 63, 64, 224
 Rosmus 111, 112, 242
 Ross 118, 244
 Rossenbeck 146, 269
 Roßkopf 269
 Rost, P. 162
 Rost (Fb 5) 45, 216
 Roth, F. 206
 Roth, J. 182
 Rotter 252
 Roufogalis 263
 Ruckelshausen 159, 269
 Ruddies 47, 218
 Rudoph 15, 16, 17, 203
 Rüb 41, 213
 Rübsamen-Waigmann 120, 243
 Rüpke 8, 201
 Rüterjans 120, 243
 Rütten 85, 88, 174, 185, 228
 Ruf 252
 Ruhwedel 6, 7, 199
 Ruland 8, 201
 Rumpf (Fb 4) 35, 36, 37, 211, 214
 Rumpf (Fb 8) 55, 222
 Rundo 146, 269
 Runne 157
 Ruppert 213
 Ruschenbusch 54, 55, 56, 221
 Rust 269
 Rutkowski 157, 276
 Ruttner 244
 v. Rymon-Lipinski 119, 244

 Sänger 80, 81, 84, 170, 229
 Saghir 91, 234
 Sahle 22, 209
 Sakaguchi 74, 231
 Saller 269
 Saltzer 108, 238
 Sammann 269
 Sammet 181, 241
 Sandig 116
 Sandmann 206
 Sandu 225
 Sanna 88, 89, 229
 Santoro 27, 209
 Sarai 269
 Sarter 85, 231
 Sarris 41, 42, 43, 215
 Sassen 148, 149, 269
 Sato-Diesner 93, 234

Satter 140, 141, 142, 143, 156, 158,
 255, 272
 Sauer 107, 108
 Sauerland 121, 127, 245
 Sauermann 16, 205
 Sautter 14, 15, 203
 Scale 159, 269
 Schaaf 219
 Schaarschmidt, A. 102, 106, 238
 Schaarschmidt, F. 129, 249
 Schadewald 127, 247
 Schädlich 164, 165, 166, 275
 Schäfer, G. 146, 263
 Schäfer, K. D. 182
 Schäfer, M. W. 246
 Schäfer, Rud. 226
 Schäfer, U. 194
 Schäfer, V. 119, 269
 Schäfer, W. (Fb 16) 121, 246
 Schäffer 269
 Schätz 146, 269
 Schalk 269
 Schalles 190
 Schanné 49
 Schanze 201
 Scharioth 78, 231
 Scharlau 228
 Scharer 141, 142, 143, 144, 156, 259
 Scharz 269
 Schaub (Fb 9) 63, 226
 Schaub (Fb 16) 123, 245
 Schaumann, Wiard 146, 269
 Schaumann, Wolfg. 154, 261
 Schaupp 252
 Scheel 164, 165, 166, 276
 Scheer, B. 53, 185, 219
 Scheer, H.-D. 249
 Scheerer 7, 21, 207
 Scheffold 14, 15, 203
 Scheffler 227
 Schefski 66, 226
 Scheible 228
 Scheid 34, 212
 Scheifele 23
 Scheinhardt 213
 Schempp 105, 239
 Schenk, H. 189
 Scheppling 269
 Scherberich 141, 156, 263
 Scherer 8, 200
 Scherpnier 123, 246
 Scherzer 168, 231
 Scheu 210
 Schäuermann 269
 Schibel 22, 209
 Schick 48, 218
 Schiedermaier, G. 198
 Schiedermaier, M. 119, 198, 244
 Schiemann 210
 Schiffauer 23
 Schifferdecker 269
 Schildwächter 144, 269
 Schiller, C. 150
 Schiller, S. 35, 36, 213
 Schilling 69, 70, 226
 Schilz 146, 269
 Schlegel (Fb 4) 36, 213
 Schlegel (Fb 19) 269
 Scheiblinger 146, 269
 Schleiffer 39, 160, 269
 Schleip 116, 241
 Schleuning 40, 213
 Schließner 54, 57, 222
 Schlieben-Lange 76, 84, 85, 86, 191,
 228
 Schlierf 270
 Schlochauer 198
 Schlögl 236
 Schlömer 270
 Schlosser 74, 76, 187, 188, 228
 Schlotte 39, 141, 142, 153, 255
 Schlotter 25, 209
 Schlüpmann 75, 173, 231
 Schlutter 69, 226
 Schmelzeisen 182
 Schmid (Fb 4) 35, 213
 Schmid (Fb 21) 166, 167, 187, 276
 Schmidt, A. (Fb 7) 53, 185, 219
 Schmidt, A. (Fb 19) 146, 259
 Schmidt, D. (JPA) 190
 Schmidt, D. (Fb 5) 43, 44, 216
 Schmidt, D. (Fb 19) 146, 270
 Schmidt, F. 53, 220
 Schmidt, G. 146, 270
 Schmidt, H. (Fb 6) 47, 217, 219
 Schmidt, H. (Fb 15) 120, 243
 Schmidt, H. (Fb 19) 141, 263
 Schmidt, H. (Verw.) 178, 198
 Schmidt, H. L. 146
 Schmidt, J. 162, 163, 187, 274
 Schmidt, K. H. 124, 246
 Schmidt, L. 24, 25, 207
 Schmidt, M. 270
 Schmidt, R. 121
 Schmidt, S. 84, 86, 232
 Schmidt, U. 33, 213
 Schmidt, W. (Fb 1) 8, 199
 Schmidt, W. (Fb 19) 270
 Schmidt-Böcking 103, 106, 107, 238
 Schmidt-Knatz 181
 Schmidt-Mathiesen 140, 142, 143,
 159, 256, 272
 Schmidt-Thomé 241
 Schmidt-Weigand 194
 Schmidts 270
 Schmiede 22, 208
 Schmitt, E. 140, 143, 159, 160, 256
 Schmitt, H. 140, 259
 Schmitt, H. 146, 270
 Schmitt, M. 146, 270
 Schmitt-Bylandt 146, 270
 Schmitt-Thomas, R. 187
 Schmitt-Thomas, T. 183
 Schmitz (Fb 10) 76, 231
 Schmitz (Fb 17) 249
 Schnaudigel 144, 160, 263
 Schneider, E. 78, 232
 Schneider, F. 87, 231
 Schneider, G. (Fb 10) 86, 88, 228
 Schneider, G. (Fb 19) 270
 Schneider, Gg. 117, 190, 243
 Schneider, I. 229
 Schneider, M. 146, 270
 Schneider, R. 139, 148, 150, 256
 Schneider, W. (Fb 10) 78, 231
 Schneider, W. (Fb 19) 270
 Schneirov 55, 56, 82, 83, 169, 170, 229
 Schnelle 53, 220
 Schnorr 97, 98, 99, 163, 235
 v. Schmurbein 55, 189, 222
 Schobert 73, 173, 231
 Schoberth 159, 260
 Schöfer 140, 270
 Schöffling 142, 144, 156, 194, 256, 272
 Schoeller 150
 Schöffler 182
 Schön 37, 213
 Schönbrunn 270
 Schöneberg 209
 Schöneberger 156, 263
 Schöndorf 142, 143, 263
 Schöneich 223
 Schönekäs 24, 209
 Schoenhals 270
 Schönwiese 131, 248
 Schoeppe 142, 144, 156, 256, 272
 Scholtholt 140, 148, 260
 Scholz, F. 218
 Scholz, G. 182
 Schoop 252
 Schopf, P. 148, 149, 256
 Schopper 103, 107, 236
 Schottroff 217
 Schramm 135, 251
 Schreiner-Hechteljen 141, 263
 Schriewer 31, 32, 41, 211
 Schröder, D. 270
 Schröder, M. 146, 270
 Schroeder, R. 128, 129, 248
 Schröder, S. 81, 83, 84, 170, 174, 230
 Schröder, U. 101, 103, 104, 239
 Schroeder, W. 252
 Schroeder-Hohenwarth 197
 Schrödter (Fb 3) 23, 209
 Schrödter (Fb 6) 49, 217, 219
 Schubert, D. 244
 Schubert, E. 189
 Schubert, R. 144, 150, 153, 256, 272
 Schuchmann 43, 44, 216
 Schule (Fb 5) 215
 Schule (Fb 13) 103, 106, 239
 Schüller 34, 213
 Schürfeld 163
 Schürings 33, 213
 Schübler 31, 213
 Schütte 61, 224
 Schütz 65, 66, 67, 68, 69, 224
 Schütze 236
 Schuhmann 142, 143, 264
 Schuischel 270
 Schultheis 198
 Schulsche 146
 Schultz (Fb 11) 95
 Schultz (Fb 16) 125, 246
 Schultze-Werninghaus 140, 143, 156,
 264
 Schulz, F. (Fb 19) 270
 Schulz, I. (Fb 19) 140, 148, 151, 260
 Schulz, W. (Fb 19) 264
 Schulze (Fb 1) 6, 201
 Schulze (Fb 19) 260
 Schumacher 182
 Schumann (Fb 3) 210
 Schumann (Fb 19) 146, 158, 264
 Schumm 20, 22, 191, 207
 Schumm-Garling 41, 213
 Schunk 197
 Schupp 146, 270
 Schuster (Fb 13) 103, 104, 238
 Schuster (Fb 16) 121, 246
 Schuster, N. (Fb 19) 161, 270
 Schuster, R. W. (Fb 19) 155, 270
 Schwander 146
 Schwandenberg 44, 45, 215
 Schwanzler 134
 Schwarz (Fb 9) 69, 226
 Schwarz, R. 187
 Schwarz, W. 97, 98, 99, 194, 235
 Schwarz (Fb 3) 210
 Schwartz 210
 Schwedes 270
 Schweicher 40, 213
 Schwenzler 260
 Schwuppenhäuser 220
 Schwerdfeger 264
 Schymik 134
 Sedlak 182
 v. See 79, 228
 Seebach 183
 Seeberg 239
 Seeck 59, 185, 224

Seesemann 218
 Selbert (Fb 2) 205
 Selbert (Fb 6) 218
 Seidel (Fb 9) 49, 60
 Seidel (Fb 20) 163
 Seidl 154, 260
 Seiffert 141, 256
 Seikert 48
 Sella 243
 Seitz (Fb 10) 75, 76, 77, 228
 Seitz (Fb 19) 270
 Selch 64
 Selesnow 61, 226
 Sellheim 91, 92, 233
 Selzer 146, 270
 Semm 121, 124, 246
 Semmel 248, 250
 Senger 270
 Sennwald 43, 44, 215
 Seufert 142, 156, 158, 260
 Seuß 15, 204
 Seyfarth 124, 125, 246
 Sezgin 108, 238, 240
 Shah 264
 Shell 206
 Shores 226
 Siebert 148, 264
 Siede 252
 Siede 270
 Siedentopf 141, 142, 143, 159, 256
 Siefert, G. 126, 246
 Siefert, H. 138, 141, 149, 150, 152, 256
 Siegele-Wenschkewitz 46, 218
 Siegfried 43, 216
 Siener 143, 264
 Sietzen 141, 153, 264
 Sieveking 97, 99, 163, 171, 235
 Sievert 270
 Sigusch 138, 152, 207, 256, 271
 Sifler 50, 51, 217
 Simitis 199
 Simm 76, 231
 Simon 5, 6, 199, 202
 Simon-Hohm 40, 213
 Sin 146, 270
 Singer 87, 231
 Sinn 252
 Sinzig 15, 205
 Skillen 183
 Skupin 270
 Smolla 55, 220
 Smolders 270
 Smolicz 27
 Snyder 80, 83, 84, 230
 Sochnatz 24, 25, 207
 Soeder 270
 Soff 104, 239
 Solem 270
 Soler 270
 Solmecke 80, 81, 82, 83, 228
 Somsiri 270
 Sorge 208
 Spahn (Fb 2) 13, 14, 182, 203
 Spahn (Fb 4) 35, 213
 Spahn (Fb 15) 243
 Specht 146, 270
 Speier 36
 Spemann 65, 66, 67, 69, 224
 Spiegel 47, 48, 217
 Spielmann 154, 256, 273
 Spies (Fb 10) 72, 73, 231
 Spies (Fb 17) 128, 130, 249
 Spille 165, 166, 275
 Spitz 142, 260
 Sprenger 146, 270
 Sprunkel 67, 69
 Stach, L. 196
 Stärk 140, 144, 160, 256, 273
 Staff 8, 9, 13, 200
 Staib, H. 143, 154, 260
 Staib, I. 146, 260
 Stakemann 165, 275
 Stammerjohann 228
 Standke 155, 270
 Staniewicz 73, 231
 Starbatty 68, 226
 Starck, O. 252
 Starck, E. 141, 264
 Starke 93, 234
 Starker 270
 Staudhammer 21, 22
 Staudte 33, 65, 67, 68, 224
 Stauff 242
 Staupendahl 183
 Steciuk 146, 270
 Stefanicki 164
 Stegmann 84, 89, 90, 91, 174, 228
 Steidle 223
 Steiger 126, 127, 245
 Stein (Fb 1) 200
 Stein (Fb 3) 208
 Stein (Fb 17) 132, 133, 248
 Stein (Fb 19) 142, 143, 159, 260
 Steinau 264
 Steinberg 5, 8, 200
 Steinbrecher 146, 270
 Steiner (Fb 4) 34, 213
 Steiner (Fb 12) 97
 Steinert 20, 22, 207
 Steingrube 134, 135, 251
 Stelzer 103, 107, 238
 Stendebach 49, 50, 218
 Stenger 56, 222
 Stern 81, 84, 230
 Sternefeld 74, 76, 229
 Sterzel 110, 111, 112, 186, 241
 v. Steuben 60, 61, 224
 Steudel 143, 160, 264
 Steuer 141, 264
 Steuernagel 146, 270
 Stickelmann 40, 213
 Stipicic 197
 Stiebing 102, 162, 238
 Stiksrud 44, 216
 Stille 142, 143, 144, 156, 256
 Stiller 146, 270
 Stock 102, 103, 107, 162, 238
 Stöcker 103, 104, 238
 Stöckle 127, 172, 247
 Stöcklein 227
 Störger 270
 Störig 140, 143, 159, 256
 Stöver 141, 155, 264
 Stoll, L. 141, 153, 256, 272
 Stoll, M. 270
 Stoileis 194, 200
 Stoodt, D. 46, 47, 48, 185, 217
 Stoodt, H. D. 21, 46
 Storch 218
 Storm 146, 270
 Stracke 27, 209
 zur Strassen 249
 Strathmann 38, 213
 Straub 142, 146
 Streckler-Seeborg 205
 Strehl 188
 Streit 121, 124, 125, 171, 172, 245
 Stribny (Fb 8) 56, 222
 Stribny (Fb 17) 130, 248
 Strnad 146, 270
 Strobel-Claudiel 87, 231
 Strohm 141, 156, 158, 264
 Stroock 181
 Struck 222
 Strugula 163
 Strunck 34, 35, 214
 Stubenvoll 69, 70, 226
 Stummann 69, 70, 226
 Stummel 97, 98, 99, 235
 Styra 183
 Stutte 141, 142, 191, 256, 271
 Stutzer 146, 270
 Suberg 182
 Süllwold, F. 41, 43, 191, 215
 Süllwold, L. 143, 161, 256
 Suhren 41, 213
 Suiger 250
 Surmann 117, 244
 Svejcar 141, 142, 153, 256, 273
 Swinne 47, 218, 219
 Sykora 226
 Tacke 181
 Täschner 161, 264
 Täumer 140, 144, 260
 Tamm (Fb 16) 121, 124, 125, 171, 246
 Tamm (Fb 19) 146, 270
 Taubert 140, 142, 143, 159, 256, 272
 Tavangarian 163, 274
 Tenorth 31, 32, 211
 Teschauer 182
 Teuber 240
 Teutar 36, 213
 Tews 270
 Thalmeier 239
 Tharun 134, 135, 187, 250
 Theis 81, 82, 170, 232
 Theopold 260
 Thiel (Fb 8) 57, 222
 Thiel (Fb 21) 167, 276
 Thiels 46, 47, 48, 218
 Tholey (Fb 5) 43, 216
 Tholey (Fb 19) 270
 Thomann 270
 Thomalske 143, 153, 159, 160, 256, 273
 Thomas, E. 141, 142, 153, 256
 Thomas, K. 205
 Thomas, L. 141, 151, 157, 260
 Thomas, W. 93, 233
 Thomi 134, 135, 251
 Thureau 260
 Tiedtke 25, 209
 Tiemann 26, 209
 Tietz 204
 Tischner 153
 Toepfer 104, 238
 Tóth 117, 119, 191, 243
 Träger 139, 151, 256
 Trapp 53, 54, 219
 Tremel 48, 218
 Trescher 38, 212
 Trömel 110, 111, 112, 241
 Troje 5, 6, 194, 200
 Troldenier 238
 Trostmann 163, 188, 274
 Trübestein 261
 Tuch 270
 Tüngerthal 155, 271
 Türkay 124, 246
 Tunn 143, 146, 270
 Tympner 143, 157, 264
 Ueberall 190
 Ullrich (Fb 2) 14
 Ullrich (Fb 19) 151, 260
 Ulreich 271
 Ulrich 226
 Unden 126
 Ungeheuer 142, 260
 Urban 130, 186, 248

Vanwig 78, 174, 229
 Vaubel 264
 Veil 271
 Vera 146
 Vetter (Fb 3) 209
 Vetter (Fb 19) 260
 Vettermann 252
 Viebrock 227
 v. Vierogge 36, 213
 Vierhub 181
 Viesser 41, 213
 Villwack 76, 231
 Gräfin Vitzthum 153, 271
 Vlachoyannis 146, 260
 Voelcker 271
 Völler 119, 244
 Völp 165
 Vogel, G. 154, 260
 Vogel, K. P. 128, 129, 248
 Vogel, R. 22, 23, 207
 Vogt 22, 208
 Vogt-Haspel 38, 214
 Voigtländer 59, 60, 224
 Volk (Fb 16) 122, 247
 Volk (Fb 19) 271
 Volkmandt 121
 Vollmer (Fb 3) 21, 209
 Vollmer (Verw.) 183
 Volz 48, 218
 Vonderschmitt 159, 252
 Vorlauffer 134, 135, 136, 194, 250
 Voss 102
 Vossler 220

Waag 142, 155, 157, 158
 Wacha 142, 158, 264
 Wachendörfer 141, 153, 260
 Wachter 247
 Wächter 102, 104, 105, 238
 Wagner, H. 22
 Wagner, J. 35, 214
 Wagner, W.-H. 260
 Wahweiler 239
 Waldschmidt 163, 187, 274
 Wallhäuser 126, 246
 Walther, F. 140, 144, 156, 264
 Walther, W.-D. 146, 152, 260
 Walz 227
 Wannagat 200
 Wanik 15, 204
 Warnke 54, 55, 56, 222
 Warwel 34, 210
 Wassilew 94, 95, 233
 Weber, A. 163
 Weber, E. 46, 47, 217, 219
 Weber, F. 18, 205
 Weber, G. W. 79, 80, 228
 Weber, H. (Fb 1) 8, 200
 Weber, H.-J. 205
 Weber, J. Ch. 38, 214
 Weber, M. (Fb 8) 61
 Weber, M. (Fb 9) 226
 Weber, P. 42, 216
 Weber, Th. (Fb 11) 94, 95, 233
 Weber, Th. (Fb 19) 146, 271
 Weber, W. (Fb 19) 140, 143, 144, 158, 252
 Wedler 146, 264
 Wefelmeyer 77, 231
 Wegener 162, 163, 193, 274
 Wehle 244
 Wehrse 103, 239
 Weichen 271
 Weick 41, 214
 Weidmann 97, 98, 99, 162, 183, 192, 235

Weigand 146, 271
 Weigelt 128
 Weil (Fb 9) 226
 Weil (Fb 19) 137
 Weis 102, 106, 238
 Weis-Wruck 34, 172, 214
 Weise 80, 82, 229
 Weishaupt 31, 214
 Weismantel 65, 68, 223
 Weiss, K. 271
 Weiss, M. (Fb 1) 200
 Weiss, R. 271
 Weiße 252
 Weige-Lüssen 146, 260
 Welker 189
 Wellstein 271
 Welt 144, 160, 264
 Weltner 102, 108, 188, 194, 238
 Welz 69, 170
 Wemmer 146, 271
 Wende 54, 55, 56, 57, 221
 Wendland 72, 73, 173, 231
 Wendling 146, 271
 Wendt, L. 261
 Wendt, Th. 271
 Wengler 126, 247
 Wernisch 271
 Wenzel 207
 Werle 136, 250
 v. Werlhof 208
 Werner, E. 271
 Werner (Fb 6) 216
 Werner (Fb 14) 115
 Werner (Fb 15) 243
 Werner, H. (Fb 19) 146, 271
 Werner, K. (Fb 19) 146, 271
 Wernicke 146, 271
 Wernst 91, 233
 Wersich 82, 170, 231
 Werth 35, 214
 Werthmann 45, 185, 215
 Werthmüller 214
 Weyer (Fb 5) 43, 215
 Weyers 6, 7, 200
 Weyrauch 9, 169, 200
 Wezler 252
 Wiedemann 261
 Wiedenhofer 49, 50, 217
 Wiedenmann 121, 247
 Wieland 241
 Wiemann 135, 251
 Wiemer 141, 149, 264
 Wiesner (Fb 11) 95, 234
 Wiesner (Fb 13) 33, 101, 108, 239
 Wiesner-Eckhardt 226
 Wiethöler 6, 7, 200
 Wild 36, 214
 Wilde 146, 271
 Wilde-Stockmeyer 168, 187
 Wildgrube 148, 156, 157, 264
 Wilhelm (Fb 1) 5, 200, 202
 Wilhelm (Fb 19) 142, 157, 256, 272
 Wilk 113, 139, 147, 241
 Wilke 47, 48, 218
 Wilkening, F. 41, 42, 43, 215
 Wilkening, W. 194
 Willems (Fb 15) 118, 243
 Willems (Fb 17) 128, 129, 248
 Willim 182
 Willner 146, 271
 Wilshusen 91, 231
 Wiltschko, R. 121, 124, 246
 Wiltschko, W. 121, 124, 125, 245
 Winckler 139, 140, 147, 148, 150, 256
 Windecker 147, 149, 256
 Windisch 6, 7, 200
 Winkeimann 138, 139, 141, 152, 256

Winkler 168, 187
 Winnacker 241
 Winter, Ch. 121, 124, 125, 183, 186, 246
 Winter, J. 128, 129, 248
 Winter, K.-P. 128, 129, 249
 Wirth, B. 209
 Wirth, H. 65, 66, 67, 68, 69, 224
 Wirth, W. 146, 271
 Wirtz 36, 214
 Wittgens 260
 Wittmann 15, 16, 17, 204
 Wittstadt 50, 218
 Wodarz 94, 233
 Wöhrmann 189
 Woenckhaus 139, 147, 151, 152, 243, 256
 Wöllgens 146, 271
 Wönne 271
 Wohlfahrt 119, 244
 Wokittel 146, 271
 Wolf, D. 105, 106, 238
 Wolf, H. 198
 Wolf, K. 134, 135, 187, 192, 250
 Wolf, M. 6, 7, 200
 Wolf, R. 264
 Wolfart 97, 98, 99, 186, 235
 Wolff 5, 7, 184, 200
 Wolpert 166, 275
 Woodcock 271
 Worschech 46, 218
 Wotschke 163, 274
 Wourtsakis 133, 249
 Wunsch 125, 247
 Würger 13
 Würges 210
 Wulle 140, 144, 260
 Wunderlich 146, 271
 Wundrack 271
 Wurdack 17, 204
 Wuthenow 76, 77, 229

 Xirotiris 125, 126, 246

 Zaborowski 92, 234
 Zaczyk 5, 7, 200
 Zahlten 141, 264
 Zander 39, 40, 211
 Zapf 271
 Zayer 42, 216
 Zeitouni 146, 271
 Zelinsky 186, 233
 Zenz 40, 211
 Zichner 143, 159, 260
 Ziegler 146, 271
 Ziegler (Fb 13) 103, 239
 Ziegler (Fb 16) 121, 123, 246
 Ziegler (Fb 19) 146, 271
 Ziemer 271
 Zigan 129, 130, 248
 Ziller 39, 214
 Zimmer, G. 140, 151, 264
 Zimmermann, A. 54, 55, 222
 Zimmermann (Fb 9) 69
 Zimmermann, H. (Fb 10) 74, 76, 77, 194, 229
 Zimmermann, H. (Fb 16) 123, 124, 125, 246
 Zimmermann, H. (Fb 19) 260
 Zissler 260
 Zitzlaff 37, 214
 Zoehrlaut 68, 226
 Zografou 37, 214
 Zoltobrocki 41, 42, 43, 215
 Zuleeg 8, 200
 Zweifler 210

Universitätsbuchhandlung
Blazek & Bergmann

Dr. H. Bergmann

6 Frankfurt am Main

Goethestraße 1 (Ecke Goetheplatz)

Telefon: 28 86 48 · Gegründet 1891

Die Fachbuchhandlung
für den Studenten und Wissenschaftler
im Zentrum der Stadt

Bitte besuchen Sie uns bald in unseren
Geschäftsräumen

Alle Neuerscheinungen liegen stets
zur Einsichtnahme auf

Wichtig für 25-jährige:

Start zum Alleinflug.

Mit 25 Jahren ist für Sie der kostenlose Mitflug in der Krankenkasse der Eltern leider beendet. Mit einer Ausnahme: Wenn Sie Grundwehr- oder Zivildienst geleistet haben, verschiebt sich die Altersgrenze entsprechend.

Danach müssen Sie Mitglied in einer Krankenkasse sein. Bei der Immatrikulation oder Rückmeldung fordert die Hochschule die Mitgliedsbescheinigung Ihrer eigenen Krankenkasse.

Als Student einer technischen Fachrichtung haben Sie die Chance, Mitglied der größten berufsspezifischen Krankenkasse zu werden: Mitglied der TK.

Alles Wissenswerte lesen Sie in unserer Informationsbroschüre „Follow me“. Zusammen mit dieser Broschüre geben wir Ihnen gleich unseren aktuellen „Unitimer“ mit, eine 64-Seiten-Broschüre mit praktischen Informationen, Kalendarium und viel Platz für Ihre eigenen Notizen.

Wir beraten Sie gern und freuen uns auf Ihren Besuch.
Mo-Mi 9.00-15.00 Uhr,
Do 9.00-17.00 Uhr, Fr 9.00-13.00 Uhr

TECHNIKER-KRANKENKASSE
6000 Frankfurt/Main 11, Am Hauptbahnhof 16, III.
Tel. u. ☉ (0 69) 2 38 04-0

6050 Offenbach 1, Kaiserstraße 59
Tel. (0 69) 88 17 97 u. 88 17 62,
☉ 88 17 97

TK
konstruktiv und sicher



**TECHNIKER-
KRANKENKASSE**



**Ersatzkasse für die
technischen Berufe**