

e

# JOHANN WOLFGANG GOETHE - UNIVERSITÄT

FRANKFURT AM MAIN



Dieses Verzeichnis  
gilt hinsichtlich des Personenteils  
auch für das WS 1984/85,  
für das nur ein Vorlesungsverzeichnis erscheint



VORLESUNGS-  
UND PERSONENVERZEICHNIS  
FÜR DAS SOMMERSEMESTER

1984

# ZEITTADEL

## Sommersemester 1984:

Beginn des Sommersemesters 1984.....	1. April 1984
Vorlesungsbeginn .....	9. April 1984
Vorlesungsfrei (Ostern).....	20.-29. April 1984
Vorlesungsschluß .....	13. Juli 1984
Ende des Sommersemesters 1984 .....	30. Sept. 1984

Rückmeldung: ab Zugang bis 1. März 1984  
Belegfrist: 30. April bis 11. Mai 1984  
Aufnahme als Gasthörer: 1. bis 30. April 1984  
Exmatrikulation zum 30. Sept. 1984: bis 30. Okt. 1984

## Wintersemester 1984/85:

Beginn des Wintersemesters 1984/85.....	1. Okt. 1984
Vorlesungsbeginn.....	15. Okt. 1984
Vorlesungsfrei (Weihnachten).....	22. Dez. bis 5. Jan. 85
Vorlesungsschluß .....	16. Febr. 1985
Ende des Wintersemesters 1984/85 .....	31. März 1985

Rückmeldung: ab Zugang bis 1. Sept. 1984  
Belegfrist: 5. Nov. bis 23. Nov. 1984  
Aufnahme als Gasthörer: 1. Okt. bis 31. Okt. 1984  
Exmatrikulation zum 31. März 1985: bis 30. April 1985

Die Einschreibung (Immatrikulation) setzt eine fristgerechte Bewerbung voraus. Die Bewerbungsfrist für ein WS bis 15. Juli bzw. für ein SS bis 15. Jan. Die Bewerbung muß spätestens zu diesem Zeitpunkt der zuständigen Stelle vorliegen.

### Zuständige Stelle für **deutsche** Bewerber:

ZVS  
Postfach 8000  
**4600 Dortmund**

bzw.

Studentensekretariat  
d. J. W. Goethe-Universität  
Postfach 11 1932  
**6000 Frankfurt a. M. 11**

Die Zuständigkeit ergibt sich aus dem gewählten Studiengang bzw. aus dem Ausbildungsstand des Bewerbers.

Es empfiehlt sich, bezüglich der zuständigen Stelle im hiesigen Stud.-Sekretariat (Tel. 0611/798/2290) rechtzeitig Erkundigungen einzuholen.

### Für **ausländische** Studienbewerber

Akad. Auslandsstelle  
der J. W. Goethe-Universität  
Postfach 11 1932  
**6000 Frankfurt a. M. 11**

### Vorlesungsfreie Tage im SS 1984:

1. Mai	Tag der Arbeit
31. Mai	Christi Himmelfahrt
9. Juni	Pfingstsamstag
11. Juni	Pfingstmontag
12. Juni	Wäldchestag
21. Juni	Fronleichnam

# JOHANN WOLFGANG GOETHE - UNIVERSITÄT

FRANKFURT AM MAIN

Senckenberganlage 31

**Postanschrift:**

Johann Wolfgang Goethe-Universität  
Postfach 111932  
6000 Frankfurt am Main 11

**Telefon:**

Kerngebiet:	7981	bei Durchwahl:	798 + Nebenstelle
Klinikum:	63011	bei Durchwahl:	6301 + Nebenstelle
Niederurset:	58000	bei Durchwahl:	5800 + Nebenstelle

**Telex:**

Universität: 4 13 932 unif d  
Stadt- und Universitätsbibliothek: 4 14 024 stub d

**Konten der Universitätskasse:**

Landeszentralbank Girokonto 50001508, Bankleitzahl 50000000  
Postscheckkonto Frankfurt a. M. Nr. 2357-602, Bankleitzahl 50010060  
Stadtsparkasse Frankfurt a. M. Nr. 28605, Bankleitzahl 50050102

VORLESUNGSVERZEICHNIS  
FÜR DAS SOMMERSEMESTER

1984

V 10/2

SS 1984

8. 12. 84  
Stadt- u. Univ.-Bibl.  
Frankfurt/Main

Herausgeber: Präsident der Johann Wolfgang Goethe-Universität Frankfurt

Redaktion: Hilde Schmidt, Tel. 798-2234

Druck: Druckerei Hugo Haßmüller, Frankfurt am Main

Redaktionsschluß: 1. 12. 1983

Verlag und Vertrieb: Univ.-Buchhandlung Blazek & Bergmann, Goethestr. 1, 6000 Frankfurt a. M.



## INHALTSVERZEICHNIS

### Lehrveranstaltungen:

Fachbereich 1: Rechtswissenschaft	5
Fachbereich 2: Wirtschaftswissenschaften	17
Fachbereich 3: Gesellschaftswissenschaften	27
Fachbereich 4: Erziehungswissenschaften	36
Fachbereich 5: Psychologie	49
Fachbereich 6: Religionswissenschaften	53
Fachbereich 7: Philosophie	59
Fachbereich 8: Geschichtswissenschaften	63
Fachbereich 9: Klass. Philologie und Kunstwissenschaften	69
Fachbereich 10: Neuere Philologien	79
Fachbereich 11: Ost- u. außereurop. Sprach- u. Kulturwissenschaften	101
Fachbereich 12: Mathematik	105
Fachbereich 13: Physik	108
Fachbereich 14: Chemie	117
Fachbereich 15: Biochemie, Pharmazie u. Lebensmittelchemie	124
Fachbereich 16: Biologie	129
Fachbereich 17: Geowissenschaften	136
Fachbereich 18: Geographie	142
Fachbereich 19: Humanmedizin	146
Fachbereich 20: Informatik	172
Fachbereich 21: Sportwissenschaften	174
Didakt. Zentrum	178
Zentrum für Nordamerikaforschung (ZENAF)	179
Veranstaltungen zum Umweltproblem	181
Veranstaltungen im Bereich Theater, Film u. Fernsehen	183
Veranstaltungen für Hörer aller Fachbereiche (z. B. Poetik)	184
Personenverzeichnis	187

Soweit von den Fachbereichen angegeben ist, sind die Veranstaltungen durch folgende Symbole gekennzeichnet:

- Vb = Beginn der jeweiligen Veranstaltung
- V = Vorlesung
- S = Seminar
- P = Proseminar
- Ü = Übung
- K = Kurs
- PR = Praktikum
- AG = Arbeitsgemeinschaft
- E = Exkursion
- UK = Unterricht am Krankenbett
- KO = Kolloquium
- GS = Grundstudium
- HS = Hauptstudium

Darüber hinaus haben einige Fachbereiche weitere Abkürzungen verwendet, deren Erklärung beim betreffenden Fachbereich zu finden ist.

**Die nachstehend aufgeführten Veranstaltungen finden statt, sofern die Mittelzuweisungen bzw. die Personalstellensituation dies erlaubt.**

# FACHBEREICH 1: RECHTSWISSENSCHAFT

Das Veranstaltungsangebot orientiert sich am Studienplan des Fachbereiches Rechtswissenschaft in seiner ab 1981 gültigen Fassung. Nähere Informationen über den Aufbau des Studiums der Rechtswissenschaft enthalten folgende Broschüren:

- „Studium der Rechtswissenschaft in Frankfurt“ (Studienplan mit Erläuterungen u. allgemeinen Hinweisen), erhältlich im Dekanat;
- „Vorlesungskommentar zum SS 1984“ (liegt ab Ende des WS vor);
- Empfehlungen der Betriebseinheiten zum Studium der Wahlfachgruppen (WFG), erhältlich in den Instituten.

Für Studienanfänger wird eine spezielle ganztägige Gruppenberatung vor Vorlesungsbeginn angeboten; Einzelheiten hierzu werden brieflich mitgeteilt.

Für Fragen und bei Sorgen steht die Studienberatung des Fachbereiches für Studenten aller Semester zur Verfügung.

Sprechstd.: Mo, Do 10-12, Raum 202/203 (B. Dammann, Th. Huth), Di 10-12, Raum 202 für Studienanfänger während des Semesters.

Gruppenberatung, besonders für Examensgruppen, ist nach telef. Vereinbarung möglich (Tel. 798-33 62).

## VERANSTALTUNGEN FÜR STUDIENANFÄNGER

- |                |   |                      |
|----------------|---|----------------------|
| <b>010016/</b> | <b>V</b> Grundlagen des Rechts (sozialwiss., methodologisch, historisch – in Verb. mit einer Einführung in den jurist. Studiengang), (rechtswiss. u. fachübergreifende sozialwiss. -rechtswiss. Einführungsveranst. gem. § 9 Abs. 1 Ziff. 2b JAG) mit AG, Mo-Fr 10-12 (Herberger Mo, Paul Di, H. Meyer Mi, H. Jäger Do, Wiethölter Fr) (Vb 9. 4.) (1. Sem.) | <b>Gem.-Veranst.</b> |
| <b>010029/</b> | <b>KO</b> Vertiefungsveranst. zu Nr. 010016, Mo-Fr 14-16 (Herberger Mo, Paul Di, Meyer Mi, Jäger Do, Wiethölter Fr) (Vb 9. 4.) (1. Sem.)  | <b>Gem.-Veranst.</b> |

## RECHTSTHEORIE, RECHTSOZIOLOGIE, RECHTSPHILOSOPHIE

- |                     |   |                      |
|---------------------|---|----------------------|
| <b>010032/01097</b> | <b>V</b> Einführung in die Rechtsphilosophie u. -soziologie (Grundlagenveranst. gem. § 9 Abs. 1 Ziff. 2c JAG) m. Grundlagenschein, Do 14-16 (Vb 12. 4.) (2. Sem.)             | <b>W. Paul</b>       |
| <b>010045/</b>      | <b>V</b> Einführung in die Wissenschaftstheorie der Sozialwissenschaften (Grundlagenveranst. gem. § 9 Abs. 1 Ziff. 2c JAG) m. Grundlagenschein, Di 8-10 (Vb 10. 4.) (2. Sem.) | <b>N. N.</b>         |
| <b>010058/</b>      | <b>KO</b> Vertiefungsveranst. zu Nr. 010045, Di 14-16 (Vb 10. 4.) (2. Sem.)   | <b>N. N.</b>         |
| <b>010061/01022</b> | <b>KO</b> Rechtsphilosoph. Koll., Do 16-18 (Vb 26. 4.) (ab. 5. Sem.)  | <b>Naucke</b>        |
| <b>Seminare:</b>    |   |                      |
| <b>010074/</b>      | <b>S</b> Probleme der Verrechtlichung, Di 16-18 (Vb 10. 4.); Simitis u. Habermas  | <b>Gem.-Veranst.</b> |
| <b>010087/01097</b> | <b>S</b> Rechtssoziolog. Seminar, Do 18-20 (Vb 12. 4.) (alle Sem.)  | <b>Paul</b>          |
| <b>010090/</b>      | <b>S</b> Rechtstheoret. Seminar, Mi 18-20 (Vb 11. 4.) (ab 3. Sem.)  | <b>N. N.</b>         |
| <b>010100/01022</b> | <b>S</b> Rechtstheoret. Seminar: Epistemologie, Anthropologie u. Recht (Blockveranst.), 2. 4.-5. 4., 9-18 (Vb 2. 4.)  | <b>Troje</b>         |
| <b>010113/01064</b> | <b>S</b> Rechtsphilosoph. Seminar: Einführung in die Hegelsche Logik u. Rechtsphilosophie, Do 17-19 (Vb 12. 4.)   | <b>E. A. Wolff</b>   |

## RECHTSGESCHICHTE

010126/	V Rechtsgeschichte II (Gesellschaft, Staat u. Recht der Bürgerl. Epoche) m. Übungen (Grundlagenschein gem. § 9 Abs. 1 Ziff. 2c JAG), Mo 10-12, 14-15 (Vb 9. 4.) (2. Sem.); Dilcher u. R. Schulze	Gem.-Veranst. Dilcher R. Schulze
010139/01066 KO	zu V. 010126, Mo 15-17 (Vb 9. 4.) (2. Sem.)	
010142/01154 KO	zu V. 010126, Mo 15-17 (Vb 9. 4.) (2. Sem.)	
010155/01013 V	Deutsche Rechtsgeschichte (WFG 1), Mi 12-13, Do 11-13 (Vb 11. 4.) (ab 6. Sem.)	Diestelkamp
010168/01028 V	Privatrechtsgeschichte der Neuzeit (WFG 1,3), Mo 16-18 (Vb 9. 4.)	Simon
010171/01022 V	Römisches Recht (Geschichte, Institutionen, Wirtschaft) (WFG 1), Fr 10-12, 14-16 (Vb 13. 4.) (ab 5. Sem.)	Troje
010184/01013 V	Rechtsgeschichte als Zeitgeschichte: Vom Kaiserreich zur Bundesrepublik, Di Mi 9-10 (Vb 10. 4.) (ab 3. Sem.)	Diestelkamp Wilhelm
010197/01111 V	Europäisches Recht auf den verschiedenen Stufen seiner Entwicklung, Mi 16-18 (Vb 11. 4.) (ab 3. Sem.)	
<b>Seminare:</b>		
010207/01013 S	Rechtshistor. Seminar: Der Juristenprozeß in Nürnberg, Mi 17-19 (Vb 11. 4.) (ab 4. Sem.)	Diestelkamp Dilcher
010210/01066 S	Lektüre u. Interpretation histor. Verfassungstexte, n. V.	
010223/01014 S	Fränkisches Recht im Mittelalter, Do 18-20 (Vb 12. 4.) (alle Sem.)	Erlor Simon
010236/01028 S	Rechtshistor. Seminar, n. V.	

## PRIVATRECHT

010249/01122 V	Zivilrecht I (Person u. Rechtsgeschäft), Do 9-10, Fr 10-12 (Vb 12. 4.) (2. Sem.)	Flessner
010252/01021 V+Ü	Zivilrecht II (Vertrag) m. Übungen im Bürgerl. Recht f. Anf., Mo 8-10, Di 14-18 (Klausuren) (Vb 10. 4.) (3. Sem.)	Mertens Loewenheim
010265/01019 V+Ü	Zivilrecht III (Eigentum) m. Übungen im Bürgerl. Recht f. Fortg., Di Do 10-12 (Vb 12. 4.) (4. Sem.)	
010278/	V+Ü Zivilrecht IV (Ausgleichsmechanismen), m. Übungen im Bürgerl. Recht f. Fortg., (5. Sem.)	N. N.
010281/01031 V+Ü	Zivilrecht V (Geld u. Kredit) m. Übungen im Bürgerl. Recht f. Fortg., Mo 10-12, Mi 10-11 (Vb 9. 4.) (6. Sem.)	Weyers Weyers
010294/01031 KO	Zivilrechtl. Koll., Mi 11-12 (Vb 11. 4.) (6. Sem.)	
010304/	V+Ü Zivilrecht VI (Familien- u. Erbrecht) m. Übungen im Bürgerl. Recht f. Fortg., Do 10-12, 14-16 (Vb 12. 4.) (6. Sem.)	N. N. Wiethöller Weiss Simitis
010317/01032 V	Einführung in Arbeit u. Wirtschaft, Mi 8-10 (Vb 11. 4.) (3. Sem.)	
010320/01113 V	Kollektives Arbeitsrecht, Di Do 8-10 (Vb 10. 4.) (4. Sem.)	
010333/01027 V	Individualarbeitsrecht, Mi 10-12 (Vb 11. 4.) (ab 5. Sem.)	
010346/01098 V	Unternehmens- u. Gesellschaftsrecht, Mo Mi 8-10 (Vb 9. 4.) (4. Sem.)	Kübler
010359/01055 V	Zivilprozeßrecht u. Gerichtsverfassung, Do Fr 8-10 (Vb 12. 4.) (5. Sem.)	Gilles Weyers
010362/0103 V	Zwangsvollstreckungsrecht, Mo Mi 12-13 (Vb 9. 4.) (6. Sem.)	
010375/	K Klausurenkurs im Zivilrecht (im Wechsel mit dem Klausurenkurs im Öffentl. Recht) Di 16-18 (Bespr.), Mi 13-18 (Klausur) (Vb 11. 4.) (7. Sem.)	Gem.-Veranst.
010388/01025 KO	Examinatorium im Zivilrecht, Di Do 10-12 (Vb 10. 4.) (7. Sem.)	Ruhwedel
010391/01048 K	Wiederholungs- u. Vertiefungskurs im Zivilprozeßrecht, Di 16-18 (Vb 10. 4.) (ab 6. Sem.)	Deubner
010401/01055 V	Freiwillige Gerichtsbarkeit (WFG 3), Fr 10-12 (Vb 13. 4.) (ab 5. Sem.)	Gilles

010414/	V Internat. Privatrecht (WFG 4), Fr 10-12 (Vb 13.4.) (ab 6. Sem.)	N. N.
010427/01054	V Patent-, Erfinder-, Marken- u. Wettbewerbsrecht (gewerblicher Rechtsschutz) (WFG 7), Mo 17-18 (Vb 16.4.) (ab 5. Sem.)	Windisch
010430/01113	V Analyse der Rechtsprechung im Arbeitsrecht (WFG 8), Mi 8-10 (Vb 11.4.) (ab 5. Sem.)	Weiss
010443/01027	V Datenschutz u. Arbeitsverhältnis, Di 10-12 (Vb 10.4.) (ab 5. Sem.)	Simitis Kohl
010456/01127	V Wohnraummietrecht, Mo 14-16 (Vb 9.4.) (ab 6. Sem.)	
010469/01133	KO Ökonomische Analyse des Rechts, Do 10-12 (Vb 12.4.) (ab 6. Sem.)	Schanze
<b>Seminare:</b>		
010472/	S Gewerbl. Rechtsschutz u. Urheberrecht, Mo 18-20 (Vb 9.4.) (ab 6. Sem.); Loewenheim, Windisch u. Kohl	Gem.-Veranst.
010485/	S zur Rechtspolitik, Mo 15-17 (Vb 16.4.) (ab 6. Sem.) Mertens u. Schanze	Gem.-Veranst.
010498/	S zum Bank- u. Unternehmensrecht, Mo 18-20 (Vb 9.4.) (ab 5. Sem.); Kübler, Mertens u. Heinsius	Gem.-Veranst.
010508/01068	S Familienrechtl. Seminar, Mi 18-20 (Vb 11.4.) (ab 6. Sem.)	Finger
010511/01122	S Vertragstheorie, Di 18-20 (Vb. n. V.) (ab 5. Sem.)	Flessner
010524/01122	S zum internat. Privatrecht, Mo 18-20 (Vb n. V.) (ab 6. Sem.)	Flessner
010537/01055	S Zivilrechtl. Seminar, Fr 15-17 (Vb 13.4.) (6. Sem.)	Gilles
010540/01127	S Zivilrechtl. Seminar, Mo 16-18, 14 tgl. (Vb 9.4.) (ab 6. Sem.)	Kohl
010553/01021	S Unternehmensrechtl. Seminar, Mo 18-20 (Vb 16.4.) (ab 7. Sem.)	Mertens
010566/01025	S Gesellschaftsrechtl. Seminar, Di 16-18 (Vb 10.4.) (6. Sem.)	Ruhwedel
010579/01022	S Familienrechtl. Seminar: Einführung in system. Interpretation v. Familienstrukturen u. Familienkonflikten (soziol.- psycholog.- jurist. Aspekte, Mo-Do 9-18 (Blockveranst.) (Vb 9.7.), 9.7.-12.7.	Troje Weiss
010582/01113	S Arbeitsrechtl. Seminar, Di 16-18 (Vb 10.4.) (ab 4. Sem.)	Weyers
010595/01031	S Zivilrechtl. Seminar, Mo 15-17 (Vb 9.4.) (ab 6. Sem.)	Wiethölter
010605/01032	S Arbeits- u. Wirtschaftsverfassungsrecht, n. V. (3. Sem.)	M. Wolf
010618/01063	S Zivilrechtl. Seminar, Di 14-16 (Vb 10.4.)	
010621/	S Familienrechtl. Seminar, Mi 18-20 (Vb 11.4.) (ab 7. Sem.)	N. N.

### STRAFRECHT

010634/01064	V Strafrecht I (Straftat u. Rechtsfolgen), Di Do 10-12 (Vb 10.4.) (2. Sem.)	E. A. Wolff
010647/01016	V Strafrecht II (Bes. Formen der Kriminalität), Do 10-12 (Vb 12.4.) (ab 3. Sem.)	Geerds Naucke
010656/01022	Ü im Strafrecht f. Anf., Mo 14-16 (Vb 9.4.) (3. Sem.)	
010663/01033	V Strafrecht III (Strafverfahrensrecht), Mi 10-12 (Vb 11.4.) (4. Sem.)	Lüderssen Lüderssen
010676/01033	Ü im Strafrecht f. Fortg., Do 10-12 (Vb 12.4.) (5. Sem.)	N. N.
010689/	V Examinatorium im Strafrecht, Fr 9-13 (Vb 13.4.) (6. Sem.)	
010692/01016	V Jugendkriminalität u. Jugendstrafrechtspflege (WFG 9), Do 14-16 (Vb 12.4.) (ab 5. Sem.)	Geerds
010702/01016	V Strafrecht u. Wirtschaft (WFG 9), Do 16-18 (Vb 12.4.) (ab 5. Sem.)	Geerds
010715/	V Steuerstraf- u. Steuerstrafverfahrensrecht (WFG 9), Do 14-16 (Vb 12.4.) (4. Sem.)	N. N.
010728/01128	V Umweltstrafrecht (WFG 9), Mo 12-14 (Vb 9.4.) (ab 5. Sem.)	Kuhlen

**Seminare:**

010731/01056	<b>P</b> Kriminalpolit. Proseminar, n. V. (nur 1. Sem.)	Jäger
010744/01056	<b>S</b> Kriminologie kollektiver Verbrechen (Forts.), Mo 16-18 (Vb 9.4.); Hess u. Jäger (unter Mitarbeit v. Köberer u. Kögler)	Gem.-Veranst.
010757/01016	<b>S</b> für Strafprozeßrecht u. Kriminalistik, Do 18-10 (Vb n. V.)	Geerds
010760/01128	<b>S</b> Strafrechtl. Irrtumslehre II, Mo 16-18 (Vb 9.4.) (ab 5. Sem.)	Kuhlen
010773/01033	<b>S</b> Täterschaft u. Teilnahme, Mi 18-20 (Vb 11.4.)	Lüderssen
010786/	<b>S</b> Soziotherapie mit Delinquenten, Mo 18-20 (Vb 9.4.); Lüderssen und Cornel	Gem.-Veranst.
010799/01064	<b>S</b> Strafrechtl. Seminar: Jurist. Verbrechensbegriff u. Strafbegründung, Di 18-20 (Vb 17.4.)	E. A. Wolff
010809/	<b>S</b> Strafrechtstheoret. Seminar (Forts.), Do 19-21 (Vb 12.4.) (ab 7. Sem.)	N. N.

**ÖFFENTLICHES RECHT**

010812/01062	<b>V</b> Staats- u. Verwaltungsrecht I, Mo Mi 8-10 (Vb 9.4.) (2. Sem.)	Arndt
010825/01012	<b>V</b> Staats- u. Verwaltungsrecht II, Mo Di 10-12 (Vb 9.4.) (3. Sem.)	Denninger
010838/01089	<b>V</b> Staats- und Verwaltungsrecht III, Mo 10-12, 14-15 (Vb 9.4.) (4. Sem.)	Stolleis
010841/01137	<b>V</b> Staats- und Verwaltungsrecht IV, Di 10-12, Do 14-16 (Vb 10.4.) (5. Sem.)	Steinberg
010854/01029	<b>V</b> Staats- u. Verwaltungsrecht V, Mo 14-16 (Vb 9.4.) (6. Sem.)	Staff
010867/01153	<b>V+Ü</b> Grundzüge des Europarechts, Mo 14-18 (Vb 9.4.) (5. Sem.)	Bothe
010870/01153	<b>Ü</b> im Öffentl. Recht f. Anf., (A-K), Di 14-18 (Vb 10.4.) (4. Sem.)	Bothe
010883/01119	<b>Ü</b> im Öffentl. Recht f. Anf., (L-Z), Di 16-18 (Vb 10.4.) (4. Sem.)	Zuleeg
010896/01012	<b>Ü</b> im Öffentl. Recht f. Fortg., (A-K), Di 14-18 (Vb 10.4.) (6. Sem.)	Denninger
010906/01062	<b>Ü</b> im Öffentl. Recht f. Fortg., (L-Z), Di 14-18 (Vb 10.4.) (6. Sem.)	Arndt
010919/01057	<b>V</b> Examinatorium im Öffentl. Recht I, Mi 10-12 (Vb 11.4.) (ab 7. Sem.)	W. Schmidt
010922/01146	<b>V</b> Examinatorium im Öffentl. Recht II (Simulierte Prüfungsgespräche), Mo 12-14 (Vb 9.4.) (ab 7. Sem.)	Scherer
010935/01057	<b>K</b> Klausurenkurs im Öffentl. Recht (im Wechsel mit dem Klausurenkurs im Zivilrecht), Di 16-18 (Bespr.), Mi 13-18 (Klausur), (Vb 10.4.) (ab 7. Sem.)	W. Schmidt
010948/01119	<b>V</b> Völkerrecht I (WFG 5), Di Mi 12-13 (Vb 10.4.) (ab 5. Sem.)	Zuleeg
010951/01029	<b>KO</b> Allgemeine Staatslehre (WFG 2, 5), Di 14-16 (Vb 10.4.) (ab 5. Sem.)	Staff
010964/01137	<b>V</b> Verwaltungsorganisations- u. Verwaltungsverfahrenrecht, Beamtenrecht (WFG 6), Di 14-16 (Vb 10.4.) (ab 5. Sem.)	Steinberg
010977/01153	<b>V</b> Öffentl. Wirtschaftsrecht (WFG 6), Di 10-12 (Vb 10.4.) (ab 5. Sem.)	Bothe
010980/01149	<b>V</b> Planungsrecht (WFG 6), Di 10-12 (Vb 10.4.) (ab 5. Sem.)	Haverkate
010993/01057	<b>V</b> Verfassungs- u. Verwaltungsprozeßrecht (WFG 6), Mo 10-12 (Vb 9.4.) (ab 5. Sem.)	W. Schmidt
011002/01086	<b>V</b> Haushaltsrecht, Mo 12-13, Di 9-10 (Vb 9.4.) (ab 5. Sem.)	H. Meyer
011015/	<b>KO</b> im Sozialrecht, Mo 16-18, (Vb 9.4.) (ab 4. Sem.); Stolleis u. Haverkate	Gem.-Veranst.
011028/01057	<b>KO</b> zu Problemen des Richterrechts, Mo 14-16 (Vb 16.4.) (ab 4. Sem.)	W. Schmidt
011031/01119	<b>V</b> Ausländerrecht, Do 12-13 (Vb 12.4.) (ab 4. Sem.)	Zuleeg

011044/01119 V	Außenstaatsrecht der Bundesrepub. Deutschland, Mo 9-10 (Vb 9. 4.) (ab 5. Sem.)	Zuleeg
011057/01146 V	Besonderes Steuerrecht 2 (ohne Ertragsteuern), Mo 10-12 (Vb 9. 4.) (ab 5. Sem.)	H. Weber
011060/01029 V	Datenschutz im Öffentl. Recht, Do 9-10 (Vb 12. 4.) (ab 5. Sem.)	Rüpke
011073/01029 KO	Aktuelle verfassungsrechtl. Fragen, Do 12-14 (Vb 12. 4.) (ab 4. Sem.)	Rüpke
<b>Seminare:</b>		
011086/01062 S	für Kommunalrecht u. Kommunalpolitik, Di 18-20 (Vb 10. 4.)	Arndt
011099/01012 S	Verfassungsrechtl. Seminar, Mo 15-17 (Vb 9. 4.) (6. Sem.)	Denninger
011109/01149 S	Öffentl. Recht, Mo 14-16 (Vb 9. 4.) (ab 4. Sem.)	Haverkate
011112/01086 S	Öffentlich-rechtl. Seminar, Mo 18-20 (Vb 9. 4.) (ab 5. Sem.)	H. Meyer
011125/01137 S	Öffentlichrechtlich-verwaltungswiss. Seminar, Do 17-19 (Vb 12. 4.)	Steinberg
011138/01029 S	Staatsrechtl. Seminar, Di 16-18 (Vb 10. 4.) (ab 5. Sem.)	Staff
011141/01089 S	Öffentl. Recht, Do 16-18 (Vb 12. 4.) (ab 3. Sem.)	Stolleis
011154/01119 S	zum deutschen u. europäischen Wirtschaftsrecht, Di 18-20 (Vb 10. 4.) (ab 5. Sem.)	Zuleeg

### SONSTIGE LEHRVERANSTALTUNGEN

011167/01124 K	Latein für Juristen, Di 16-18 (Vb 10. 4.) (alle Sem.)	Bergfeld
011170/01155 V	Einführung in das Recht der Vereinigten Staaten (in engl. Sprache), Mi 14-16 (Vb 2. 5.)	Gordon
011183/01050 V	Die geistlichen Grundlagen des chines. Rechts, Do 16-17 (Vb 12. 4.)	Kroker

### WIRTSCHAFTSWISSENSCHAFTLICHE VORLESUNG FÜR JURISTEN

021270/02195 V	Buchführung u. Bilanz für Juristen: Handelsrechtl. Rechnungslegung, Fr 10-12 (Vb 13. 4.) (ab 1. Sem.)	Huth
----------------	---	------

### RECHTSWISSENSCHAFTLICHE VORLESUNGEN FÜR WIRTSCHAFTSWISSENSCHAFTLER

011196/01029 V	Öffentl. Recht f. Wirtschaftswissenschaftler, Mo 16-18 (Vb 9. 4.) (ab 1. Sem.)	Staff
011206/01127 V+Ü	Privatrecht f. Wirtschaftswissenschaftler, Di Do 10-12 (Vb 10. 4.) (ab 3. Sem.)	Kohl

Wir von der  
**BOCKENHEIMER BÜCHERWARTE**  
haben ein breitgefächertes Angebot für:

**RECHTSWISSENSCHAFTLER  
BETRIEBSWIRTSCHAFTLER  
VOLKSWIRTSCHAFTLER  
PÄDAGOGEN  
PHILOSOPHEN  
POLITOLOGEN  
PSYCHOLOGEN  
SOZIOLOGEN  
PHILOLOGEN  
GERMANISTEN UND  
LITERATURWISSENSCHAFTLER**

**EIN NACH SACHGEBIETEN GEORDNETES TASCHENBUCHSORTIMENT**

und ein allgemeines Sortiment für alle, die gern einen Roman lesen, einen Reiseführer brauchen oder ihrem Kind eine Freude machen wollen.

**bockenheimer bücherwarte**  
**universitätsbuchhandlung**  
**Bockenheimer Landstraße 127**  
**direkt auf dem Campus**  
**Tel.: (0611) 77 10 88-89**



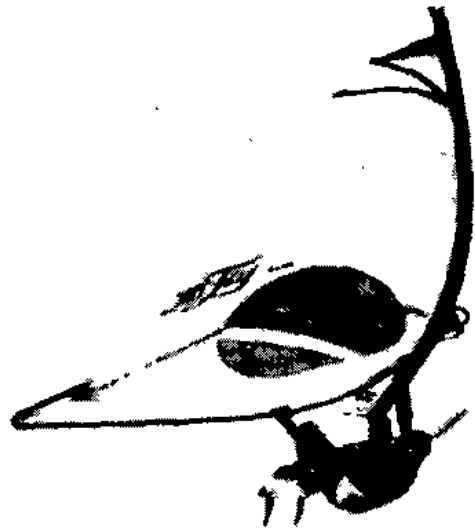

Windsurfen hat viel mit Körperbeherrschung zu tun. Und viel mit unserer Erfindung<sup>®</sup> Luran S, einem unserer Kunststoffe, der gerade für die Herstellung von Surfboards die besten Voraussetzungen bietet.

Luran S ist aber nur ein Beispiel für die Ideen unserer Erfinder. **Ideen, die dem Menschen nützen und die das Leben abwechslungsreicher machen.** An ihrer Umsetzung arbeiten bei uns Naturwissenschaftler, Ingenieure und Wirtschaftswissenschaftler Hand in Hand.

Wenn Sie als Diplom-Kaufmann oder Diplom-Volkswirt mehr über Ihre beruflichen Möglichkeiten in der BASF wissen möchten, rufen Sie uns unter (06 21) 60-9 24 66 an. Oder schreiben Sie an: BASF Aktiengesellschaft, Personalwesen, 6700 Ludwigshafen.

**Unsere Erfinder brauchen  
patente Kollegen.**

**BASF**

Ilse Staff

# Lehren vom Staat

Der vorliegende, in erster Linie für Studenten verfaßte Band vermittelt Grundlagenwissen als »Einstieg« für ein weiterführendes Studium der Lehren vom Staat. Er enthält eine Wiedergabe der wichtigsten Staatslehren, die das Staatsverständnis im Mittelalter, in der Zeit des Absolutismus, des Konstitutionalismus, der industriellen Revolution und in der Weimarer Republik geprägt haben. Den einzelnen Lehren vom Staat innerhalb eines ideengeschichtlich zusammenhängenden Zeitabschnitts ist eine knappe Skizzierung der historischen, der wirtschaftlich-sozialen und der verfassungs- und verwaltungsrechtlichen Entwicklung innerhalb des jeweiligen Zeitraums, sowie eine Einführung in den gedanklichen Zusammenhang, in dem die einzelnen Lehren vom Staat zu sehen sind, vorangestellt. Es wird versucht, so weitgehend wie möglich eine sachliche Darstellung des Staatsverständnisses bestimmter Autoren dadurch zu erreichen, daß durch ausführliche Zitate Stil und Inhalt der Originaltexte deutlich werden. Jedem Kapitel sowie jeder Darstellung einer Lehre vom Staat ist eine Auswahlbibliographie beigelegt, die zu einer vertieften und kritischen Auseinandersetzung mit dem Staatsverständnis der jeweiligen Zeit anregen soll.

1981, 445 S., 15,3 x 22,7 cm, Salesta brosch., 39,- DM ISBN 3-7890-0659-9  
Salesta geb., 59,- DM ISBN 3-7890-0685-8

Ilse Staff

# Verfassungsrecht

Der rechtswissenschaftliche Grundkurs »Verfassungsrecht« ist als Orientierungsrahmen für Studenten konzipiert. Er führt Anfangssemester in die Struktur des Verfassungsrechts ein und ermöglicht es Examenssemestern, die wesentlichen verfassungsrechtlichen Fragen zu repetieren.

Der Grundkurs stellt nicht nur verfassungsrechtliche Dogmatik dar, sondern bezieht die historischen und gesellschaftswissenschaftlichen Aspekte von Verfassungsrecht und Verfassungswirklichkeit in die Betrachtung ein. Die wesentlichen höchstrichterlichen Entscheidungen werden nicht nur zitiert, ihre Lektüre wird zudem durch »Lesehilfe« angeregt und erleichtert. Zu jedem Kapitel ist weiterführende Literatur angegeben, die eine vertiefende Einarbeitung in die verfassungsrechtliche Problematik ermöglicht.

1976, 167 Seiten, 15,3 x 22,7 cm, Salesta kart., 9,80 DM  
ISBN 3 7890 0202 X

Nomos Verlagsgesellschaft  
7570 Baden-Baden · Postfach 610



# Heymann Studienliteratur

## **Brox · Allgemeiner Teil des Bürgerlichen Gesetzbuchs**

Von Prof. Dr. Hans Brox

7., verbesserte Auflage

1983. XV, 338 Seiten, kart. DM 26,- ISBN 3-452-19397-7

## **Brox · Erbrecht**

Von Prof. Dr. Hans Brox

8., verbesserte Auflage

1983. XXII, 453 Seiten, kart. DM 27,- ISBN 3-452-19470-1

## **Erbel · Öffentlich-rechtliche Klausurenlehre mit Fallrepetitorium**

Von Prof. Dr. Günter Erbel

### **Band I: Staatsrecht**

2. überarbeitete und erweiterte Auflage

1983. XIV, 378 Seiten, kart. DM 29,80 ISBN 3-452-19548-1

### **Band II: Verwaltungsrecht**

2. überarbeitete und erweiterte Auflage

1983. XXV, 683 Seiten, kart. DM 49,50 ISBN 3-452-19560-0

## **Krause · Die Revision im Strafverfahren**

Von Dr. Dietmar Krause, Staatsanwalt

1983. XI, 145 Seiten, kart. DM 31,- ISBN 3-452-19365-9

## **Medicus · Bürgerliches Recht**

Eine nach Anspruchsgrundlagen geordnete Darstellung zur Examensvorbereitung

Von Prof. Dr. Dieter Medicus

11., neubearbeitete und wesentlich veränderte Auflage

1983. XV, 580 Seiten, kart. DM 28,80 ISBN 3-452-19396-9

## **Möschel · Recht der Wettbewerbsbeschränkungen**

Von Prof. Dr. Wernhard Möschel

1983. XXXV, 756 Seiten, Leinen DM 56,- ISBN 3-452-19390-X

## **Schlüchter · Das Strafverfahren**

Von Dr. Ellen Schlüchter

2., überarbeitete und ergänzte Auflage

1983. L, 987 Seiten, kart. DM 79,- ISBN 3-452-19688-7

## **Wegner · Examens-Test im Bürgerlichen Recht**

Von Dr. Wolfgang Wegner

Fragen und Antworten zu Medicus, Bürgerliches Recht

1983. VIII, 179 Seiten, kart. DM 19,80 ISBN 3-452-19559-7

11/83



**Carl Heymanns Verlag**  
**Köln Berlin Bonn München**

# BÜCHER

für Pädagogen, Soziologen, Philosophen, Psychologen, Historiker, Politologen, Rechtswissenschaftler, Volkswirtschaftler, Betriebswirtschaftler, Sprach- und Literaturwissenschaftler, Germanisten, Romanisten, Anglisten, Altphilologen.

Bei uns finden Sie alles, was Sie für Ihr Studium brauchen: Bücher und Zeitschriften aus dem In- und Ausland, Spezialkataloge für Ihr Fachgebiet, günstige Probeabbonements und ständig Bücher zu Sonderpreisen. Und sollte ein Titel mal nicht vorrätig sein: wir besorgen ihn kurzfristig, auch aus dem Ausland.

Wissenschaftliche Buchhandlung

**THEO HECTOR** GmbH & Co.

Gräfstr. 77, 6000 Frankfurt 90  
Tel.: 0611/77 73 03 und 77 96 83

Die  
Buchhandlung  
an der  
Universität

# Warum wohl hat gerade die 1822 die meisten jungen Geschäftspartner?



## Ganz einfach. Weil junge Leute rechnen können.

Denn für Schüler, Azubis und Studenten hat die 1822 den besonderen Service: das 1822-Girokonto zum Nulltarif und die ganz persönliche 1822-service-card. Mit zusätzlichen Leistungen und vielen Angeboten.

Einzelheiten dazu erfahren Sie von den Jugendberatern unserer 80 Geschäftsstellen in Frankfurt und Umgebung.

Schauen Sie einfach mal rein, und Sie werden überrascht sein, was wir jungen Leuten alles zu bieten haben.

Professionell als Bank. Persönlich als Sparkasse. **die1822**

# Mohr Studienausgaben

## Wirtschaft

### Mohr-Studienausgaben

- wissenschaftliche Standardwerke in studentengerechter Ausstattung
- eigens für das Studium geschriebene Lehrbücher, Kompendien und Materialsammlungen.

**Norbert Andel**

**Finanzwissenschaft**

1983. XII, 513 Seiten. DM 48.–

**Hans Brems**

**Dynamische Makrotheorie**

Inflation, Zins und Wachstum. Mit einem Vorwort von Wilhelm Krelle. 1980. XVIII, 197 Seiten. DM 39.–

**Helge Majer**

**Gesamtwirtschaftliche Angebots-Nachfrageanalyse**

1982. X, 108 Seiten. DM 24.–

**Adolf Moxter**

**Betriebswirtschaftliche Gewinnermittlung**

1982. XI, 258 Seiten. DM 39.–

**Horst Siebert**

**Ökonomische Theorie der Umwelt**

1978. IX, 221 Seiten. DM 34.–

**Egon Sohmen**

**Allokationstheorie und Wirtschaftspolitik**

1976. XVI, 468 Seiten. DM 42.–

**Franz-Ulrich Willeke**

**Wettbewerbspolitik**

1980. XI, 451 Seiten. DM 48.–

**Max Weber**

**Wirtschaft und Gesellschaft**

5. A. 1980. XXXIII, 944 Seiten. DM 58.–

**Waldemar Wittmann**

**Betriebswirtschaftslehre**

Ein einführendes Lehrbuch. Band I: Grundlagen, Elemente, Instrumente. 1982. VII, 296 Seiten. DM 32.–

Informativer und moderner Überblick über Grundzüge und wichtige Zusammenhänge der Betriebswirtschaftslehre, geeignet für Anfänger, Fortgeschrittene und interessierte Laien.

**Mohr-Studienausgaben**

sind über jede Buchhandlung zu beziehen.

Auf Wunsch senden wir Ihnen gern weiteres Informationsmaterial zu. Schreiben Sie an den Verlag:

J. C. B. Mohr (Paul Siebeck)

Wilhelmstr. 18, Postfach 2040, 7400 Tübingen



**J. C. B. Mohr (Paul Siebeck)**  
**Tübingen**

# FACHBEREICH 2: WIRTSCHAFTSWISSENSCHAFTEN

## GRUNDSTUDIUM: EINFÜHRUNGSVERANSTALTUNGEN

020019/02025 V/Ü	Orientierungsphase, Einführung in das Studium der Wirtschaftswissenschaften	Kosta Sautter
020022/02178 V/AG	Mikroökonomie I, Mi Do 8.30–10 (Vb 11.4.) (ab 2. Sem.)	
020035/02207 Ü	Mikrotheorie I, Di 9.15–10, Mi 8.30–10, mit 2-stdg. Tut. n. V. (Vb 10.4.) (ab 2. Sem.)	Spahn Gehrig Gehrig
020048/02015 V	Makroökonomie I, Mi Do 8.30–10, (Vb 11.4.) (1.–4. Sem.)	Meißner Meißner
020051/02015 Ü	Makroökonomie I, 2stdg.n.V. (m.Tut.) (1.–4. Sem.)	
020064/02028 V	Makroökonomie I, Mi Do 8.30–10 (Vb 11.4.) (ab 2. Sem.)	
020077/02028 Ü	z.V. 020064, 2stdg.n.V. (ab 2. Sem.) (m.Tut.)	
020080/02138 V	Grundzüge der Investitions- u. Finanzierungstheorie, Do 14–16 (Vb 12.4.) (2.–4. Sem.)	W. Müller W. Müller
020093/02138 Ü	z.V., 2stdg.n.V. (m.Tut.) (2.–4. Sem.)	
020103/02145 V+Ü	Produktions- u. Absatztheorie, Mo 10–12 (Vb 9.4.) (ab 1. Sem.)	Kaas König König
020116/02184 V	Unternehmensrechnung, Mo 12–14 (Vb 9.4.) (ab 3. Sem.)	
020129/02184 Ü	Unternehmensrechnung, 2stdg.n.V. (m.Tut.)	Hochstädter Hochstädter
020132/02113 V	Statistik I, Di Do 10–12 (Vb 10.4.)	Grohmann Grohmann
020145/02113 Ü	z.V. 020132, 2stdg. n.V.	
020158/02016 V	Statistik II, Di Do 10–12 (Vb 10.4.) (ab 3. Sem.)	
020161/02016 Ü	Tut.Übg. z.V. 020158	
011219/01127 V+Ü	Privatrecht für Wirtschaftswissenschaftler, Di Do 10–12 (Vb 10.4.) (ab 3. Sem.)	Kohl
011206/01029 V	Öffentl. Recht für Wirtschaftswissenschaftler, Mo 16–18 (Vb 9.4.)	Staff
020174/02215 V+Ü	Einführung in das betriebswirtschaftl. Rechnungswesen, Fr 8–10 (Vb 4.5.) (ab 1. Sem.)	Grimm
020187/02218 V	Volkswirtschaftl. Rechnungswesen, Mo 10–12 (Vb 16.4.) (ab 1. Sem.)	Meixner
020190/02218 Ü	Volkswirtschaftl. Rechnungswesen, 2stdg. n.V. (ab 1. Sem.) (m. Tut.)	Meixner
020200/02152 V	Mathematik II für Wirtschaftswissenschaftler, Mi 10–12, Fr 10–11 (Vb 11.4.) (2. Sem.)	Rommelfanger
020213/02152 Ü	Mathematik II für Wirtschaftswissenschaftler, Fr 11–12 (Vb 13.4.) (2. Sem.)	Rommelfanger Rommelfanger
020226/02152 Ü	z.V. 020200, 2stdg. n.V.	
020239/02162 V	Einführung in die Wirtschafts- u. Betriebspädagogik, Mo 14–16 (Vb 16.4.) (1.–4. Sem.)	Ball Ball
020242/02162 Ü	z.V. 020239, n.V. (1.–4. Sem.)	

## HAUPTSTUDIUM: VOLKSWIRTSCHAFTSLEHRE

### Vorlesungen:

020255/02143 V	Einführung in die Wissenschaftstheorie f. Wirtschaftswissenschaftler, Mi 10–12 (Vb 11.4.) (ab 5. Sem.)	Czayka
020268/02143 V	Mikroökonomik II, Di 10–12 (Vb 10.4.) (ab 5. Sem.)	Czayka
020271/02010 V	Makroökonomie II, Mi 8–10 (Vb 11.4.) (ab 5. Sem.)	Abb
020284/02178 V	Allokationstheorie, Di 8.30–10 (Vb 10.4.) (ab 5. Sem.)	Sautter
020297/02180 V	Makroökonomie u. Außenwirtschaft, Fr 10–12 (Vb 4.5.) (ab 4. Sem.)	Gebauer
020307/02122 V	Grundlagen der Wirtschaftspolitik, Mo 16–19 (Vb 16.4.) (ab 5. Sem.)	Ritter
020310/02203 V	Wirtschaftspolit. Ziele u. wirtschaftspolit. Strategie, nur am 8.5., 22.5. u. 26.6., 16–20	C. Köhler

**Fb 2**

020323/02214 V	Konjunktur u. Wachstum, Di 8.30–10, Mi 10–11 (Vb 10.4.) (4.–8. Sem.)	Eisen
020336/02039 V	Wirtschaftsstruktur u. Strukturpolitik, Do 10–12 (Vb 12.4.) (ab 4. Sem.)	Fleischmann
020349/02207 V	Geldtheorie u. -politik, Mo 10–12 (Vb 9.4.) (ab 5. Sem.)	Spahn
020352/02022 V	Geld u. Wahrung, Fr 10–12 (Vb 13.4.) (4.–8. Sem.)	Kasten
020365/02181 V+U	Analyse von Monats- u. Geschftsberichten der Deutschen Bundesbank, Do 16–18 (Vb 12.4.) (ab 4. Sem.)	Remsperger
020378/02198 V	Finanzwissenschaft I: Einfuhrung u. Grundlagen, Mo 10–13 (Vb 9.4.) (ab 5. Sem.)	Biehl
020381/02019 V	Finanzwissenschaft III, Theorie u. Politik der Besteuerung (n.d.ZP), Di 10–12, Do 9–10 (Vb 10.4.)	Huser
020394/02164 V	Einfuhrung in die Finanzwissenschaft fur Betriebswirte u. Handelslehrer, Fr 10–12 (Vb 13.4.)	Marcus Sautter Hankel
020404/02178 V	Entwicklungspolitik II, Mo 10.30–12 (Vb 9.4.) (ab 5. Sem.)	
020417/02049 V	Weltwahrungssystem u. Dritte Welt, Mo 16–18, 14tgl. (Vb 16.4.) (5. Sem.)	
020420/02039 V	Wettbewerbstheorie u. -politik, Di 10–12 (Vb 10.4.) (ab 4. Sem.)	Fleischmann
020433/02169 V	Verteilungstheorie u. -politik, Mo 10–12, Di 12–13 (Vb 9.4.) (ab 5. Sem.)	Hauser
020446/02214 V	Sozialpolitik II (Arbeitskonomik), Mo 14–16 (Vb 9.4.) (4.–8. Sem.)	Eisen
020459/02209 V	Entwicklung der Sozialpolitik unter bes. Berucks. des Verhaltnisses von Staat u. Selbstverwaltung, Mi 14–15 (Vb 18.4.) (ab 5. Sem.)	Doring Rolf
020462/02213 V+U	Alterssicherungspolitik, Mo 12–14 (Vb 9.4.)	
020475/02217 V	Reform der EG-Agrarpolitik Erfordernisse u. Alternativen, Mo 14–16 (Vb 16.4.) (mogl. ab 5. Sem.)	Seibert
020488/02025 V	Histor. Entwicklung von Wirtschaftssystemen, Do 8–10 (Vb 12.4.) (unter Mitarb. v. Bechtold)	Kosta
020491/02082 V	Entscheidungs- u. Verhaltensanalyse, Do 10–12, (Vb 12.4.) (ab 4. Sem.)	Tietz
020501/02110 V/KO	Einfuhrung in die makrokonomische Kybernetik, Fr 10–12 (Vb 4.5.) (ab 4. Sem.)	Hennies
020514/02208 V	Quantitative Methoden der empir. Wirtschaftsforschung, Di 10–12 (Vb 10.4.) (ab 5. Sem.)	Hujer
020527/02210 V+U	Gesamtwirtschaftl. Prognoseverfahren, Mo 14–16 (Vb 9.4.) (ab 4. Sem.)	Knepel Gehrig
020530/02015 V	konometrie II, Do 10.30–12 (Vb 12.4.) (ab ZP)	
020543/02193 V+U	Mikrosimulation als wirtschafts- u. sozialpolit. Instrumentarium, 2stdg.n.V. (ab 5. Sem.)	Merz
020556/02154 V	Konzeptionelle Revision der volkswirtschaftl. Gesamtrechnung, Mi 8.30–10 (Vb 11.4.) (ab 5. Sem.)	Mitschke
<b>bung:</b>		
020569/02207 U	Programmierung digitaler Rechenanlagen anhand von Beispielen der Mikrokonomik, Mo 16–18 (Vb 30.4.) (ab 2. Sem.)	Spahn
<b>Proseminare:</b>		
020572/02010 P	Volkswirtschaftl. Proseminar, Di 10–12 (Vb 10.4.) (ab 5. Sem.)	Abb
020585/02019 P	Volkswirtschaftl. Proseminar, Mi 10–12, (Vb 11.4.)	Hauser
020598/02143 P	Volkswirtschaftl. Proseminar, Di 14–16 (Vb 10.4.) (ab 4. Sem.)	Czayka
020608/02028 P	Wirtschaftstheoret. Proseminar „konom. Gesetze“, Mi 10–12 (Vb 11.4.) (n.ZP) (unter Mitarb. v. Gluder u. Lindenthal)	Meiner
020611/02015 P	Mikrokonomie, Mi 16.30–18 (Vb 11.4.) (ab 3. Sem.) (unter Mitarbeit v. Dollinger)	Gehrig
020624/02082 P	Oligopoltheorie, Di 14–16 (Vb 10.4.) (ab 5. Sem.)	Tietz



020637/02022 P	Geldtheorie u. Geldpolitik, Fr 8.30–10 (Vb 13.4.) (5.–8. Sem.)	Kasten
020640/02019 P	Geld u. Wahrung, Do 15–17 (Vb 12.4.)	Hauser
020653/02164 P	Finanzwiss. Proseminar zum kommunalen Steuersystem, Mo 14–16 (Vb 16.4.)	Marcus
020666/02190 P	Empirische Wettbewerbs- u. Konzentrationsforschung, Do 16–18 (Vb 12.4.) (ab 3. Sem.)	Fassing
020679/02201 P	Staat u. Einkommensverteilung, Do 14–16 (Vb 10.4.) (ab 5. Sem.)	Frank
<b>Seminare, Arbeitsgemeinschaften und Kolloquien:</b>		
020682/02010 S	Volkswirtschaftl. Seminar, als Blockveranst. in Riezlern (Kleinwalsertal), v. 8.–14.7. (ab 5. Sem.)	Abb
020695/02143 S	Volkswirtschaftl. Seminar, als Blockveranst. Fr u. Sa. n. V. (ab 5. Sem.) (u. Mitarb. v. Hasselmann)	Czayka
020705/02019 S	Volkswirtschaftl. Seminar, Di 16–18 (Vb 10.4.)	Hauser
020718/02207 S	Volkswirtschaftl. Seminar, Do 16–18 (Vb 19.4.) (ab 5. Sem.)	Spahn
020721/02154 S	Zur Allg. Volkswirtschaftslehre: Indikatoren zur Beurteilung des nationalen Verschuldungsgrades, Mi 10–12 (Vb 11.4.) (ab 5. Sem.)	Mitschke
020734/02214 S	Hauptseminar (Gewerkschaft – Mitbestimmung – Selbstverwal- tung), Di 14–16 (Vb 10.4.) (4.–8. Sem.)	Eisen
020747/02025 S	Theorien der wirtschaftlichen Entwicklung (unter Mitarb. v. H. Bechtold) Do 10–12 (Vb 12.4.)	Kosta
020750/02082 S	Wachstum u. beschrankte Ressourcen, Do 14–16 (Vb 12.4.) (ab 5. Sem.)	Tietz
020763/02028 S	Wirtschaftstheoret. Blockseminar „Zinstheorie“, in Hirschegg/Kleinwalsertal, v. 5.7.–11.7. (n.ZP) (unter Mitarb. v. Gluder u. Lindenthal)	Meiner
020776/02022 S	Monetare Integration, Blockseminar am 30.6. u. 7.7. (5.–8. Sem.)	Kasten
020789/02198 S	Theorie und Politik des nationalen und internat. Finanzaus- gleichs, Mo 14–16 (Vb 9.4.) (ab 5. Sem.) (unter Mitarb. v. Ullrich)	Biehl
020792/02019 S	Finanzwiss. Seminar, Di 15–17 (Vb 10.4.)	Hauser
020802/02198 S	Sektoraler u. regionaler Strukturwandel, Blocksem. Di 15–18.30, am 17.4., 22.5., 29.5., 5.6., 12.6., 19.6. (ab 5. Sem.)	Biehl
020815/02039 S	Infrastruktur u. Verkehr, Di 16–18 (Vb 10.4.) (ab 4. Sem.)	Fleischmann
020828/02208 S	onometrisches Seminar, Do 16–18 (Vb 12.4.) (ab 5. Sem.)	Hujer
020831/02025 S	Funktionsprobleme sozialist. Wirtschaftssysteme in Entwicklungslandern, Blockseminar v. 13.–17.6., (unter Mitarb. v. Gey u. Quaisser)	Kosta
020844/02010 S	Dipl.-Seminar, Mi 11.30–13 (Vb 11.4.) (ab 5. Sem.)	Abb
020857/02214 AG	Dipl.-AG, Di 16–18, 14tgl., (Vb. n.V.)	Eisen
020860/02169 AG	Dipl.-AG, Mi 13.30–14.15, (Vb n.V.)	Hauser
020873/02169 AG	Doktoranden AG, Di 14–15, (Vb n.V.)	Hauser
020886/02198 AG	Dipl. u. Doktoranden-AG, n.V.	Biehl
020899/02039 AG	f. Doktoranden, n.V.	Fleischmann
020909/02028 KO	Doktoranden-Koll., n.V.	Meiner
020912/02019 KO	Aktuelle Probleme des Kapitalmarktes, Do 17–19 (Vb 12.4.)	Hauser
020925/02212 KO	Einfuhrung in die Bildungsonomie, Mo 17–19 (Vb 16.4.) 5.–7. Sem.)	Kuna
020938/02220 KO	Funktionsprobleme sozialist. Wirtschaftssysteme in Entwicklungslandern, Do 16–18 (Vb 12.4.)	Gey
020941/	KO Wirtschafts- u. Sozialpolitisches Koll.: Forschungskoll. des SFB 3, Mo 16–18 (Vb 9.4.); Hujer u. Krupp	Gem.-Veranst.

**BETRIEBSWIRTSCHAFTSLEHRE:****Vorlesungen:**

020954/02037 V	Einführung in die Betriebswirtschaftslehre, Di Mi 12-13 (Vb 10.4.)	Wittmann W. Müller
020967/02138 V	Entscheidungstheorie, Mo 12-14 (Vb 9.4.) (ab 5. Sem.)	
020970/02086 V	Einführung in die Organisationstheorie, Blockveranst. (Vb 9.4.) (2.-8. Sem.)	Laux Kreikebaum
020983/02040 V	Forschungsplanung, Di 10-11.30 (Vb 10.4.) (ab 5. Sem.)	
020996/02182 V	Investitions- u. Finanzierungstheorie, Mo 10-12 (Vb 9.4.) (ab 5. Sem.)	Rudolph
021005/02182 V	Kapitalmarkt: Theorie u. Regulierung, Mo 14-16 (Vb 9.4.) (ab 5. Sem.)	Rudolph Uhlir
021018/02192 V	Finanzmanagement, Di 14-16 (Vb 10.4.) (ab 5. Sem.)	Uhlir
021021/02192 V	Wertpapieranalyse I, Do 14-16 (Vb 12.4.) (ab 5. Sem.)	Gümbel
021034/02017 V	Kostenrechnung u. ihre theoret. Grundlagen Di 10-12 (Vb 10.4.)	
021047/02160 V	zur Allg. BWL: Kostenrechnung, Mi 10-12 (Vb 11.4.) (ab 5. Sem.)	Ordelleide
021050/02029 V	Bilanzen, Mi 12.30-14 (Vb 11.4.)	Moxter
021063/02030 V	Betriebsinformatik, Mo 8.30-10 (Vb 9.4.) (ab 3. Sem.)	Niedereichholz
021076/02029 V	Unternehmensbewertung, Di 10-12 (Vb 10.4.) (4.-8. Sem.)	Moxter
021089/02014 V	Theorie d. Bankbetriebslehre, Fr 8-10 (Vb 13.4.)	Engels
021092/02024 V	Bankbetriebl. Strukturlehre, Do 12-14 (Vb 12.4.) (ab 5. Sem.)	Kolbeck
021102/02059 V	Technisch-wirtschaftl. Grundlagen des Industriebetriebs, Fr 8-10 (Vb 13.4.) (4.-8. Sem.)	Dörfel
021115/02033 V	Anlagen-, Energie- u. Stoffwirtschaft d. Industriebetriebe, Mi 8.30-10 (Vb 11.4.) (ab 5. Sem.)	Riebel
021128/02157 V+S	Unternehmensforschung I (2. Teil), Do Fr 8.30-10 (Vb 12.4.) (ab 5. Sem.)	Bartels Ohse
021131/02206 V	Angewandte OR, Mo 12.30-14 (Vb 9.4.) 5.-8. Sem.)	Gümbel
021144/02017 V	Theorie d. Handelsunternehmung, Mo 10-12 (Vb 9.4.)	Kaas
021157/02145 V	Marketing I, Mo 14-16 (Vb 9.4.) (ab 5. Sem.)	
021160/02160 V	Rechnungswesen u. Kontrolle II, Mi 8.30-10 (Vb 11.4.) (ab 5. Sem.)	Ordelleide
021173/02197 V	Betriebswirtschaftl. Revisionswesen, Fr 14-16 (Vb 13.4.) (5. Sem.)	Wanik
021186/02046 V	Prüfung des Jahresabschlusses einer AG (II), Mo 11.05-12.35 14tgl. (Vb 16.4.) (ab 4. Sem.)	Forster
021199/02146 V/Ü	Einführung in die betriebswirtschaftl. Steuerlehre III, Mo 10-12 (Vb 9.4.) (4.-6. Sem.)	Mellwig
021209/02146 V	Besteuerung und Investitionsentscheidung II, Di 12-14 (Vb 10.4.) (ab 6. Sem.)	Mellwig
021212/02168 V	Abgabenordnung u. Finanzgerichtsordnung, Di 16-18 (Vb 10.4.) (ab 5. Sem.)	Jurkat
021225/02033 V	Leistungserstellung d. Verkehrsbetriebe, Mi 10-12 (Vb 11.4.) (ab 5. Sem.)	Riebel
021238/02161 V	Betriebswirtschaftl. Probleme der Personennahverkehrsunternehmen Mi 14-16 (Vb 18.4.) (ab 3. Sem.)	Höhn W. Müller
021241/02138 V	Versicherungsbetriebslehre II, Do 12-14 (Vb 12.4.) (ab 6. Sem.)	
021254/02170 V	Praxis der Unternehmensberatung, 1stdg.n.V. (Vb 9.4.) (ab 8. Sem.)	Sauermann
021267/02219 V+E	Ausgew. wirtschaftl. Probleme des Forstbetriebes, Do 14.15-16 (Vb 12.4.) (1.-3. Sem.)	Freudenstein
021270/02195 V	Buchführung u. Bilanz für Juristen: Handelsrechtl. Rechnungslegung, Fr 10-12 (Vb 13.4.)	Huth
<b>Übungen:</b>		
021283/02158 Ü	Entscheidungstheorie, Mo 16-18 (Vb 9.4.) (HS)	Schauenberg

021296/02014 Ü	Allgemeine Bank- u. Betriebslehre – Der Konzentrationsprozeß im deutschen Bankwesen –, Mo 10–12 (Vb 16.4.) (ab 5. Sem.)	Engels
021306/ Ü	Probleme der Kreditwürdigkeitsprüfung sowie aktuelle Fragen zur Geschäftspolitik der Kreditinstitute, Mi 16–18 (Vb 11.4.) (ab 4. Sem.); Krahen u. Cramer	Gem.-Veranst.
021319/02059 Ü	Technisch-wirtschaftl. Grundlagen des Industriebetriebs, Fr 10–12 (Vb 13.4.) (4.–8. Sem.)	Dörfel
021322/02076 Ü	Ausgew. Probleme der Individualversicherung, Mi 8.30–10 (Vb 11.4.), (ab 5. Sem.)	Seuß
021335/02138 Ü	Versicherungsunternehmensspiel, 2stdg.n.V. (ab 6. Sem.)	W.Müller
<b>Proseminare:</b>		
021348/02014 P	ABWL, Mo 14–16 (Vb 9.4.)	Engels
021351/02024 P	Betriebswirtschaftl. Proseminar, Di 12–14 (Vb 10.4.), (3.–5. Sem.)	Kolbeck
021364/02192 P	Betriebswirtschaftl. Proseminar, Di 10–12 (Vb 10.4.), (ab 5. Sem.)	Uhler
021377/02158 P	Allgemeine BWL, Mo 10–12 (Vb 9.4.), (HS)	Schauenberg
021380/02017 P	Betriebswirtschaftl. Proseminar „Entscheidungstheorie“, Di 14–16 (Vb 10.4.)	Gümbel
021393/02040 P	Grundlagen der Organisation, Di 12–14 (Vb 10.4.) (ab 4. Sem.)	Kreikebaum
021403/02146 P	zur Allg. BWL: Investitionsrechnung, Di 8.30–10 (Vb 10.4.) (ab 5. Sem.)	Mellwig
021416/02182 P	Allgemeine BWL „Finanzplanung“, Di 8–10 (Vb 10.4.) (ab 5. Sem.)	Rudolph
021429/02154 P	zur Allg. BWL: Handels- u. steuerrechtl. Bilanzierung, Di 14–16 (Vb 10.4.) (ab 4. Sem.)	Mitschke
021432/02152 P	Investitionsplanung unter Berücks. unsicherer Erwartungen, Di 14–16 (Vb 10.4.)	Rommelfanger
021445/02128 P	Planung von Informationsstrukturen, Di 14–16 (Vb 10.4.) (ab 3. Sem.)	G. Müller
<b>Seminare, Arbeitsgemeinschaften und Kolloquien:</b>		
021458/02029 S	Betriebswirtschaftl. Hauptseminar, Mi 14–16 (Vb 11.4.)	Moxter
021461/02192 S	Betriebswirtschaftl. Hauptseminar, Do 10–12 (Vb 12.4.) (ab 5. Sem.)	Uhler
021474/02037 S	Betriebswirtschaftl. Hauptseminar, Di 14–16 (Vb 10.4.)	Wittmann
021487/02128 S	Informations-, Planungs- u. Entscheidungssysteme, Do 14–16 (Vb 12.4.) (HS)	G.Müller
021490/02160 S	zur Allg. BWL: Unternehmensverfassung, Di 16 s.t.–17.30 (Vb 10.4.) (ab 5. Sem.)	Ordelfeide
021500/02033 S	Haupt- u. Industrieseminar: Rechnungswesen als Führungsinstrument, Mo 14–16	Riebel
021513/02030 S	Betriebsinformatik, Mo 13–15 (Vb 9.4.) (ab 5. Sem.)	Niedereichholz
021526/02160 S	Rechnungswesenseminar, Mi 14–16 (Vb 11.4.) (ab 5. Sem.)	Ordelfeide
021539/02014 S	Bankseminar, Mo 8–10 (Vb 9.4.) (ab 5. Sem.)	Engels
021542/02024 S	Bankwirtschaftl. Koll., Mo 17–19, 14tgl. (Stud., Wiss. Mitarb., Praktiker), Di 10–12 (Stud. ab 5. Sem.) (Vb 9.4.)	Kolbeck
021555/02037 S	zur Industriebetriebslehre, Mi 14–16 (Vb 11.4.)	Wittmann
021568/02040 S	Industrieseminar: Forschung u. Entwicklung im Industriebetrieb, Mi 12–14 (Vb 11.4.) (ab 5. Sem.)	Kreikebaum
021571/02206 S	OR-Seminar, Mo 16–18 (Vb n.V.) (5.–8. Sem.)	Ohse
021584/02017 S	zur Speziellen BWL, Handelsbetriebslehre, Mo 14–16 (Vb 9.4.)	Gümbel
021597/02145 S	Hauptsem. zum Marketing, Do 14–16 (Vb 12.4.) (ab 6. Sem.)	Kaas
021607/02029 S	Wirtschaftsprüfungs-Seminar, Di 14–16 (Vb 10.4.)	Moxter
021610/02146 S	Steuerseminar: Die Steuerbelastung der Unternehmen, Mo 16–18 (Vb 9.4.) (ab 6. Sem.)	Mellwig

021623/02029 S	Dipl.- u. Doktoranden-Seminar, Di 16-18 (Vb 10.4.)	Moxter
021636/02033 S	Doktoranden- u. Kontaktseminar, Mi 16-18 o. n.V.	Riebel
021649/02024 AG	Doktoranden-AG, Do 18-22, 14tgl. (Graduierte)	Kolbeck
021652/02040 AG	Doktoranden-AG, Di 16-18 (Vb 10.4.)	Kreikebaum
021665/02154 KO	für Dipl. u. Doktoranden, Di 10-12 (Vb 10.4.)	Mitschke
021678/02182 KO	für Doktoranden u. Dipl., Di 10-12 (Vb.10.4.)	Rudolph
021681/02037 KO	für Graduierte, (Vb 10.4.) (Vb n.V.)	Wittmann
021694/02014 KO	zu Bank- u. Finanzierungsfragen, Fr 10-11.30 (Vb 13.4.)	Engels

### HOCHSCHULDIDAKTIK DER WIRTSCHAFTSWISSENSCHAFTEN

021704/02122 S	Probleme des Lehrens u. Lernens, Blockveranst., n.V. (für Lehrende)	Ritter
021717/02122 S	Tutorenausbildungsseminar für die Orientierungsphase: Gruppenleitung u. didakt. Planung I, n.V. (ab 2. Sem.)	Ritter
021720/02122 S	Moderatorenttraining, Blockveranst. n.V. (ab 5. Sem.)	Ritter

### WIRTSCHAFTSPÄDAGOGIK, INSBES. DIDAKTIK DER WIRTSCHAFTSWISSENSCHAFTEN

021733/02187 V/Ü	Betriebl. Ausbildungswesen (Grundlagen, Organisation und Probleme), Do 16-18 (Stud. BWL, VWL, Dipl.-Hdl.)	Ernst
021746/02151 Ü	Praktisch-päd. Übungen I, Mo 10-12 (Vb 9.4.), (4.-6. Sem.)	Czermak
021759/02143 Ü	Praktisch-päd. Übungen I, Mo 10-12 (Vb 9.4.) (4.-6. Sem.)	Nahm
021762/02174 Ü	Praktisch-päd. Übungen I, Mo 10-12 (V 9.4.) (4.-6. Sem.)	Reusch
021775/02151 Ü	Praktisch-päd. Übungen II, Mo 12-14 (Vb 9.4.) (6.-8. Sem.)	Czermak
021788/02143 Ü	Praktisch-päd. Übungen II, Mo 12-14 (Vb 9.4.) (6.-8. Sem.)	Nahm
021791/02174 Ü	Praktisch-päd. Übungen II, Mo 12-14 (Vb 9.4.) (6.-8. Sem.)	Reusch
021801/02132 Ü	z.S. 021830, Do 14-16 (Vb 19.4.) (ab 4. Sem.)	Wurdack
021814/02162 P	Grundlagen u. Probleme der Allgem. Didaktik u. der Wirtschafts- didaktik, Di 10-12 (Vb 10.4.) (2.-5. Sem.)	Ball
021827/02132 S	Theorie- u. Modellbildung der Wirtschafts- u. Berufs- pädagogik (2) - „Organologische“ u. „Pragmatische“ Ansätze, Di 14-16 (Vb 10.4.) (ab 4. Sem.)	Wurdack
021830/02132 S	Grundlagen der Unterrichtstheorie u. ihre Anwendungs- möglichkeiten im wirtschaftsberufl. Unterricht (III), Do 10-12 (Vb 12.4.) (ab 4. Sem.)	Wurdack
021843/02132 AG	Theorien u. Modelle der Wirtschaftsdidaktik I, Di 16-18 (Vb 10.4.)	Wurdack

### STATISTIK, MATHEMATIK UND EDV FÜR WIRTSCHAFTSWISSENSCHAFTLER

021856/02113 V	Faktorenanalyse, Do 14-16 (Vb 12.4.)	Hochstädter
021869/02208 P	Statistisches Proseminar, Do 10-12 (Vb 12.4.) (4.-6. Sem.)	Hujer
021872/02016 S	Statist. Seminar, Do 14-16	Grohmann
021885/02206 V	Spezielle Kapitel der math. Planungsrechnung, Di 14-15, Mi 10-12 (Vb 11.4.) (5.-8. Sem.)	Ohse
021898/02206 Ü	Spezielle Kapitel der math. Planungsrechnung, Di 15-16 (Vb 17.4.) (5.-8. Sem.)	Ohse
021908/02082 V	Programmiersprache ALGOL (Blockveranst.), Mo-Fr 9-13, 2stdg. 1.-5.10. (alle Sem.)	Tietz
021911/02062 V+Ü	Einführung in das Programmieren mit COBOL, Teil I, 24.9.-28.9., 9-12 u. 13-15 (alle Sem.)	K.-H. Fischer
021924/02128 V	DV-Organisation mit Fallstudien, Do 10-12 (Vb 12.4.), (alle Sem.)	G. Müller
021937/02128 V	Systemat. Programmierung, Mi 10-12 (Vb 11.4.), (alle Sem.)	G. Müller
021940/02030 V	Systemarchitektur, Mo 10-12 (Vb 9.4.), (ab 5. Sem.)	Niedereichholz

021953/02194 V+Ü	Entscheidungsunterstützungssysteme, Fr 14-16 (Vb 13.4.), (ab 5. Sem.)	Alpar
021966/02136 V+Ü	Programmierung von Datenbanksystemen, 2stdg. Veran- st. findet als Blockseminar statt. Termin wird am Brett des Inst. für Wirtschaftsinformatik bekanntgegeben	V. Aßmus
021979/02142 V	EDV-gestützte Informationsvermittlung u. Literaturversorgung durch wiss. Bibliotheken, Di 15-17 (Vb 10.4.)	K.-D. Lehmann
021982/02128 Ü	Systemat. Programmieren in FORTRAN, n.V. (alle Sem.)	G. Müller
021995/02128 Ü	Systematisches Programmieren in PASCAL, n.V. (alle Sem.)	G. Müller
022008/02073 Ü	Programmier-Praktikum, Fr 10-12 (Vb 13.4.)	Reinfeldt
022017/02030 S	Produktionsplanungs- u. steuerungssysteme, Mo 15-17 (Vb 9.4.), (ab 5. Sem.)	Niedereichholz

### WIRTSCHAFTSGESCHICHTE

022020/02023 V	Allgem. Wirtschaftsgeschichte des 19. u. 20. Jhs., Teil 1: 1760-1843, Di Mi Do 12-13 (Vb 10.4.), (ab 4. Sem.)	van Klaveren
022033/02023 Ü	zur Wirtschaftsgeschichte der neueren Zeit, Di Mi 14-16 (Vb 10.4.), (ab 5. Sem.)	van Klaveren
022046/02023 S	Übergänge zur Goldwährung, 2stdg. n.V.	van Klaveren

### FREMDSPRACHEN

022059/02191 V+Ü	Wirtschaftsenglisch für Fortgeschr., Mo 18-20 (Vb 9.4.), (ab 4. Sem.)	Powell
022062/02191 V+Ü	Wirtschaftsenglisch für Anfänger, Mi 18-20 (Vb 11.4.), (ab 1. Sem.)	Powell
022075/02183 V+Ü	Einführung in die französ. Wirtschaftssprache, Mo 12-14 (Vb 9.4.)	Widloecher
022088/02183 S	La politique économique et sociale de la France, Mo 10-12 (Vb 9.4.)	Widloecher
104139/10052 Ü+S	Wirtschafts-Spanisch, Mo 17-18.30 (Vb 16.4.)	Olarieta
104100/10052 Ü	Spanisch-Intensivkurs (s.Rom.Seminar, Voranm. bei Hr. Olarieta erforderl. begrenz. Teilnehmerzahl), Mo 10-12 u. 13-15	Olarieta
104058/10052 S	Landeskunde: Spanien (s.Rom.Seminar), Di 15-16	Olarieta

qualifiziert, preiswert, schnell, qualifiziert, preiswert, schnell, qualifiziert, preiswert,

## RSB - Schreibservice

- Hauptgebiete: ● Dissertationen  
● Diplom-Arbeiten  
● Gutachten

IBM-Schriften, Textverarbeitung, Blocksatz.

qualifiziert, preiswert, schnell, qualifiziert, preiswert, schnell . . .

6237 Frankfurt/Main-Liederbach, Im Brühl 18, Telefon 06 11 / 31 52 06

schnell, preiswert, qualifiziert, schnell, preiswert, qualifiziert, preiswert, schnell,

**GfZ GfZ GfZ**

bietet allen ehemaligen Sekretärinnen oder  
kfm. Sachbearbeitern gutbezahlte Jobs.

Frankfurt, Roßmarkt 23      Tel.: 0611/ 28 54 66

Übrigens: Examensarbeiten tippen wir auch!

*Luise Pollinger*

seit über 45 Jahren

Inh. Roland Heiß

Jetzt im Sozialzentrum der Universität

Ihr Fachlieferant für

Studienbedarf · Schreib- und Zeichengeräte

Geschenkartikel und Feinpapiere

Fotokopien · Vervielfältigungen · Drucksachen

6000 Frankfurt / Main 1    Bockenheimer Landstr. 127    Telefon 77 60 18 / 77 55 89

*Auf jeder Fahrt  
viel Geld gespart.*

Fahr ab auf transalpino.

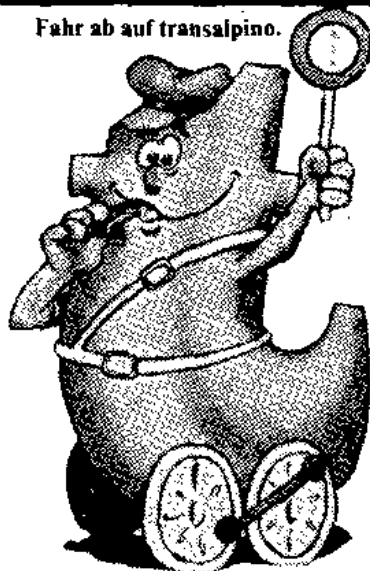

**transalpino**

transalpino - das billige Bahnticket für alle unter 26.

Hier erhalten Sie Ihre  
Studentenfahrkarte  
ohne Vorbestellung



**Deutsches Reisebüro**

Hauptbahnhof/Nordseite  
Eschersheimer Landstraße 25

**HUSS'sche**  
**HUSS'sche**

Anruf genügt: 776050.

Vorbeikommen ist besser.

Kiesstr.41

Kiesstr.41

Kiesstr.41

Kunst

Wissenschaften

Semesterliteratur

Taschenbücher

**HUSS'sche**  
**HUSS'sche**

Belletristik

Kiesstr.41

Universitäts-Buchhandlung GmbH Kiesstraße 41 6000 Frankfurt a.M. Tel. 776050

# Ermäßigter Bezugspreis für Studierende

## Handelsblatt

Wirtschafts- und Finanzzeitung. Der tägliche Wegweiser durch das deutsche und internationale Wirtschaftsgeschehen. Mit regelmäßigen Informationen über Berufschancen in der Wirtschaft.

### Vorzugspreis für Studierende

DM 48,- (statt DM 115,50) vierteljährlich bei freier Zustellung.

## Wirtschaftswoche

ist das einzige wöchentlich erscheinende Wirtschaftsmagazin in Deutschland. Sie veröffentlicht in einer konzentrierten Wochenschau das, was im Wirtschaftsgeschehen wesentlich war und wichtig sein wird.

### Vorzugspreis für Studierende

DM 25,- (statt DM 44,20) vierteljährlich bei freier Zustellung.

## DER BETRIEB

Wochenschrift für Betriebswirtschaft, Steuerrecht, Wirtschaftsrecht, Arbeits- und Sozialrecht.

### Vorzugspreis für Studierende

DM 39,- (statt 78,-) vierteljährlich bei freier Zustellung.

## absatzwirtschaft

Zeitschrift für Marketing. Berichtet monatlich über die Bereiche: Management, Marktforschung, Produktpolitik, Logistik, Kommunikation, Verkauf/Vertrieb, Wettbewerb/Recht.

### Vorzugspreis für Studierende

DM 30,- (statt DM 60,-) halbjährlich bei freier Zustellung.

An: Handelsblatt GmbH, Postfach 92 25,  
4000 Düsseldorf 1



- Hiermit bestelle(n) ich/wir für mindestens 12 Monate zum z.Zt. gültigen Studenten-Vorzugspreis
- |                                       |   |
|---------------------------------------|---|
| <input type="checkbox"/> Handelsblatt | <input type="checkbox"/> absatzwirtschaft |
| <input type="checkbox"/> DER BETRIEB  | <input type="checkbox"/> Wirtschaftswoche |
- Senden Sie mir kostenlos und unverbindlich ein Probeexemplar
- |                                       |   |
|---------------------------------------|---|
| <input type="checkbox"/> Handelsblatt | <input type="checkbox"/> absatzwirtschaft |
| <input type="checkbox"/> DER BETRIEB  | <input type="checkbox"/> Wirtschaftswoche |

**Widerrufsrecht:** Diese Bestellung kann ich innerhalb einer Woche (rechtzeitige Absendung genügt) schriftlich widerrufen bei:  
Handelsblatt GmbH, Postfach 1102, D-4000 Düsseldorf 1

Datum \_\_\_\_\_ Unterschrift \_\_\_\_\_

Name \_\_\_\_\_

Vorname\* \_\_\_\_\_

Straße \_\_\_\_\_

PLZ \_\_\_\_\_ Ort \_\_\_\_\_

(Hoch-)Schule \_\_\_\_\_

Fach \_\_\_\_\_

Datum/Unterschrift \_\_\_\_\_



## FACHBEREICH 3: GESELLSCHAFTSWISSENSCHAFTEN

Die Orientierungsveranstaltung des Fb 3 für alle Studiengänge ist eine 3tge Veranstaltung, die in der 1. Semesterwoche vorm. beginnend Mo 10–12 u. nachm. 14–16 Uhr bis Mi einschl. stattfindet. Näheres wird durch Aushang bekanntgegeben (siehe auch komm. VV) (erhältlich in den Sekretariaten des Fb). Welche Scheine in den Veranstaltungen erworben werden können, ist den hier aufgeführten Symbolen zu entnehmen.

AS = Abwahrschein in Soziologie, AP = Abwahrschein in Politikwissenschaft, S = Soziologie; (für Nebenfachstud.), SpS = Spezielle Soziologie (Dipl. Prüf.-Ord. Soziologie) ThS = Theoret. Soziologie (Dipl.-Prüf.-Ord. Soziologie, P = Politikwissenschaft, Soz. Psych. = Sozialpsychologie (Dipl. Prüfungsordnung Soziologie), E = sog. „Großer Empirie-Schein“, FD = Fachdidaktik

Die Verant. des Fb 3 sind folgendermaßen untergliedert:

– innerhalb des Lehrangebots der 6 wiss. Betriebseinheiten (WBE) des Fb nach Veranstaltungsarten  
a) Vorl. (für alle Stud.-Stufen), b) Verant. für das GS (Grundkurse, Übungen, Proseminare), c) Verant. für das HS (Seminare, Koll.)

– innerhalb der Veranstaltungsart (z. B. Seminar) alphabet. Reihenfolge der Lehrenden, beginnend mit Gemeinschaftsveranstaltungen.

<b>030012/</b>	Orientierungsveranst. für alle Erstsemester, Mo Di Mi 10–12 u. 14–16 (in der 1. Vorlesungswoche)	<b>Gem.-Veranst.</b>
<b>030025/03026</b>	Einführung in das Studium der Sozialwissenschaft f. Studienanfänger, Mi 18.30–20 (Vb 18.4.)	<b>Clemenz</b>
<b>030038/03064 Ü</b>	Einführung in das Studium der Sozialwissenschaften, Do 14–16 (Vb 12.4.) (Anf.)	<b>Nitzschke</b>

### WBE PRODUKTION / SOZIALSTRUKTUR

#### Grundstudium:

<b>030041/03308 V</b>	Phänomenologie u. Soziologie, Mi 14–16 (Vb 18.4.) (Anf. u. mittl. Sem.)	<b>Kellner</b>
	Grundkurse:	
<b>030054/</b>	<b>Ü/AS, AP, S, P</b> Sozialstruktur u. Herrschaft: Marx u. Weber, I, Di 10–12 (Hirsch), Di 14–16 (Mohr), (Vb 17.4.) (Anf.)	<b>Gem.-Veranst.</b>
<b>030067/03005 Ü/AS, AP, S</b>	Hauptströmungen sozialwiss. Theoriebildung, I, Di 10–12 u. n.V. (Vb 17.4.)	<b>Brandt</b>
<b>030070/03010 P/S, P</b>	Einführung in die Marx'sche Theorie, I: Histor. Materialismus, Mi 10–12 (Vb 18.4.) (Anf. u. mittl. Sem.) (unter Mitarb. v. Ros. Schmidt)	<b>Hirsch</b>
<b>030083/03154 P/S, P</b>	Einführung in die Marx'sche Theorie, I: Einführung in die Kritik der polit. Ökonomie, Di 10–12 (Vb 17.4.) (Anf. u. mittl. Sem.)	<b>Brede</b>
<b>030096/03154 P/SpS</b>	Ausgew. Probleme der Regional- u. Stadtforschung, Mi 10–12 (Vb 18.4.) (mittl. Sem.)	<b>Brede</b>
<b>030106/03308 P/SpS, E</b>	Analysen empir. Materialien am Beispiel eines soziolog. Forschungsprojekts „Gibt es eine New Class?“, Di 16–18 (Vb 17.4.) (mittl. Sem.)	<b>Kellner</b>
<b>030119/03308 P/AS, Vordipl.</b>	Textanalysen phänomenologisch orientierter Soziologie, Mi 18–20 (Vb 18.4.) (Anf. u. mittl. Sem.)	<b>Kellner</b>
<b>030122/90174 Ü/FD</b>	Schule u. Herrschaft, II, Mo 12–14 (Vb 18.4.) (Anf. u. mittl. Sem.)	<b>Ros. Schmidt</b>
<b>030135/90174 Ü/FD</b>	Praktikumsnachbereitung, Mi 14–16 (Vb 18.4.) (Anf. u. mittl. Sem.)	<b>Ros. Schmidt</b>

**Hauptstudium:**

030148/	<b>S/SpS, P</b> Rechtsentwicklung im Kontext neokorporatistischer Politikformen, Di 10–12 (Vb 17.4.) (mittl. u. höh. Sem.); Esser u. Maus	<b>Gem.-Veranst.</b>
030151/	<b>S/SpS, ThS, P</b> Zur Soziologie der Frivolität: Jaques Offenbach u. das Paris seiner Zeit, Di 14–16 (Vb 17.4.) (mittl. u. höh. Sem.); Esser u. Steinert	<b>Gem.-Veranst.</b>
030164/	<b>S/SpS, E</b> Probleme qualitativer Auswertungsverfahren am Beispiel der Materialien eines Projekts zum Verhältnis von Beruf u. Identität, Mo 16–18 (Vb 16.4.); Flaake u. v. Friedeburg (unter Mitarb. v. G. Paul), IfS, Senckenberganl. 26	<b>Gem.-Veranst.</b>
030177/	<b>S/SpS</b> Zur Theorie der städt. Grundrente, HS, Di 14–16 (Vb 17.4.); Brede u. Kaib	<b>Gem.-Veranst.</b>
030180/	<b>S/SpS</b> Zusammenhang polit., ökonom. u. sozio-kultureller Aspekte internat. Arbeitsteilung am Bsp. der Beziehungen zwischen der Bundesrep. u. Lateinamerika, Mi 10–12 (Vb 18.4.); Buro u. Hack	<b>Gem.-Veranst.</b>
192552/	<b>S/SpS</b> Arbeit u. Gesundheit, I: Gesundheitl. Belastungen am Arbeitsplatz u. ihre Bewältigung – Konzepte, Strategien, empir. Ergebnisse, Mi 17–19, H. U. Deppe u. Priester (18.4. Vorbespr., 17–19 Uhr, Klinikum, Hs. 74, R. 54)	<b>Gem.-Veranst.</b>
030193/	<b>S/SpS, P</b> Soziologie der Freizeit, Mo 18–20 (Vb 16.4.); Grünberger u. Roth	<b>Gem.-Veranst.</b>
030203/	<b>S/SpS, P</b> Fordismus-Theorie, Di 14–16 (Vb 17.4.); Hirsch u. Roth	<b>Gem.-Veranst.</b>
030216/	<b>S/SpS</b> Theorie der Kriminalpolitik, Di 12–14 (Vb 17.4.); Scheerer u. Cremer-Schäfer	<b>Gem.-Veranst.</b>
030229/03320	<b>S/SpS, P</b> Unbezahlte Frauenarbeit im Kapitalismus, II, Do 18–20	<b>Beer</b>
030232/03253	<b>S/SpS</b> Organisationssoziolog. Grundlagen der Institutionenberatung u. Supervision, Di 18–20 (Vorbespr. 14.2., 18 Uhr, u. 10.4., 18 Uhr)	<b>Behrens Born</b>
030245/03254	<b>S/SpS</b> Gen-Technologie, Do 18–20	
030258/03005	<b>S/SpS</b> Gewerkschaften u. industrielle Beziehungen im internat. Vergleich, Di 14–16 (Vb 17.4.)	<b>Brandt</b>
030261/03276	<b>S/SpS, P</b> Fordismus u. der erweiterte Staat, Do 12–14 (Vb 19.4.)	<b>Demirović</b>
030274/03133	<b>S/SpS, P</b> Lateinamerikas ‚Linke‘: Notwendigkeit oder Forderung einer neuen Begriffsbestimmung?, Do 10.30–12	<b>Droguett</b>
030287/03325	<b>S/SpS</b> Teilzeitarbeit von Frauen – Interessen u. Zwänge in weibl. Berufsbiographien, Mo 14–16 (im IfS, Senckenberganlage 26)	<b>Eckart</b>
030290/03216	<b>S/SpS</b> Entwicklungstendenzen der „Industriegesellschaft“, II, Mo 10–12 (Vb 16.4.)	<b>Hack Hack</b>
030300/03216	<b>S/SpS, ThS</b> Forschungsseminar, III, 2stdg. n.V. (Vb 16.4.)	
030313/03322	<b>S/SpS</b> Frauen u. medizinische Deutungsmacht im 19. Jh., Do 16–18 (Vb 19.4.)	<b>Honegger</b>
030326/03227	<b>S/SpS</b> Kontrolle von Frauen: Bevölkerungspolitik, Mi 10–12 (Vb 18.4.)	<b>Kontos</b>
030339/03207	<b>S/P, SpS</b> The Grassroots and the City (Castells): Neue Theorien zu städt. sozialen Bewegungen, Mi 14–16 (Vb 18.4.)	<b>M. Mayer</b>
030342/03309	<b>S/SpS</b> Leben u. Arbeiten in alternativen Projekten, Mi 14–16 (Vb 18.4.)	<b>Mohr</b>

030355/03323	S/SpS Materielle Kultur: Zum Verhältnis sozialer Bewegungen u. der Entstehung von Gesellschaftstheorie, Mo 16-18 (Vb 16.4.)	Omer-Märks Preyer
030368/03214	S/ThS Sprechaktpragmatik, Do 14-16	
030371/03226	S/SpS, ThS Theorien u. Modelle der Disziplin, II, Mo 12-14 (Vb 16.4.)	Scheerer
030384/03091	S/SpS „... und willst Du nicht mein Bruder sein, so schlag' ich Dir den Schädel ein“. Selbstbestimmung u. Zwang in intentionalen Gemeinschaften, Do 14-18 (19.4. Vorbespr., 5 Blöcke im Sem.)	Schibel
030397/90174	S/SpS Sozioökonomische Determinanten der aktuellen Problematik ausländ. Kinder und Jugendlichen, Di 14-16 (Vb 17.4.)	Ros. Schmidt
030407/03217	S/SpS, ThS Dialektik der Aufklärung 1984, Mi 16-18 (Vb 18.4.) (mittl. u. höh. Sem.)	Steinert
030410/03311	S/SpS Arbeitsmarktpolitik als Gesellschaftspolitik, 2stdg. n.V.	Vobruba
030423/03238	S/SpS, ThS Soziolog. Theorien in der empir. Wissenschaftsforschung, II, Do 16-18 (Vb 19.4.)	Wirth
030436/	KO Industriesociolog. Koll., Do 16-18 (Vb 19.4.); Brandt, Hack u. Mohr (unter Mitarb. v. Reiniger u. Wirth)	Gem.-Veranst.
030449/	KO Aktuelle Probleme der Hochschulentwicklung, Di 16-18 (Vb 17.4.); Hirsch, Esser u. Brede (unter Mitarb. v. Roth, Kaib, Staudhammer u. Ros. Schmidt)	Gem.-Veranst. Kellner
030452/03308	KO für Dipl. u. Doktoranden, Di 19-21 (Vb 17.4.)	
030465/03217	KO für Dipl., Dissertanden u. Examenskand., Di 16-18 (Vb 17.4.)	Steinert
192536/19307	Ausgew. Probleme der Sexualforschung, Do 20-22 (Vb 12.4.), Klinikum	Sigusch

### WBE SOZIALISATION / SOZIALPSYCHOLOGIE

#### Grundstudium:

#### Grundkurse:

030478/03177	Ü/S Adoleszenz in verschiedenen Kulturen. Eine Einführung in die Adoleszenz mit Rückschlüssen auf die Reichweite von Sozialisationstheorien, Di 12-14 (Vb 17.4.)	Bosse
030481/03026	Ü/AS, AP Sozialisation, II, (keine Neuaufn.) Do 14-16 (Vb 12.4.)	Clemenz
030494/03028	Ü/AS, AP, VDipl. Sozialisation u. Identität, II, Mo 10-12 (Vb 16.4.)	H. Müller
030504/03120	P/AS, S, VDipl. Psychoanalyse u. Pädagogik, eine Analyse des Freudschen Werkes (V u. Ü), Do 8-10 (Vb 12.4.)	Combe
030517/03120	P/AS, S, VDipl. Sozialisation und Sucht: Fallanalysen u. theoret. Erklärungsansätze, Do 10-12 (Vb 12.4.) (Anf. u. höh. Sem.)	Combe
030520/03040	P Der Strukturalismus von Lévi-Strauss als Paradigma soziolog. Theoriebildung, Rekonstruktion u. Rezeption, III, Do 14-16 (Vb 12.4.)	Oevermann
030533/03040	P Soz. Psych., E Integrierter Methodenkurs, II. Zur Einführung i. d. Methodologie u. die Techniken hermeneutischer Sozialforschung (Primär am Beispiel der Analyse von Fernsehsendungen), Fr 14-16 (Vb 13.4.)	Oevermann

030546/03098	<b>P/AS, S, VDipl.</b> Liebe als soziales Motiv: Einführung in die Sozialpsychologie der Gefühle, Di Do 14-16 (Vb 17. u. 19.4.)	Wenzel
030559/03177	<b>Ü/S</b> Einführende Übungen in die Interpretation von Fallmaterial aus der ethno-hermeneutischen Forschung, Di 10-12 (Vb 17.4.)	Bosse
030562/03146	<b>Ü/Soz. Psych.</b> Freuds neurologische Schriften (n. Voranm.), HS, Do 13-16 (Vb 19.4.)	Lorenzer
<b>Hauptstudium:</b>		
030575/	<b>S/SpS, ThS, Soz.Psych.</b> Sprache-Persönlichkeit-Sozialstruktur, Di 10-12 (Vb 17.4.); Wenzel u. Hartig	Gem.-Veranst. Beier
030588/03229	<b>S/SpS, Soz.Psych.</b> Weibl. Identität u. Krankheit, Di 16-18	
030591/03210	<b>S/SpS, Soz.Psych.</b> Arbeit als Schlüsselkategorie zur Sozialisation unseres Erfahrungsvermögens - Zu Negt/Kluge, Geschichte u. Eigensinn, Di 16-18 (Vb 17.4.)	Binder
030601/03177	<b>S/Soz.Psych.</b> Forschungsseminar: Gruppenanalyse als Methode in der ethnopschoanalytischen Feldforschung. Mit Fallmaterial, Mo 16-18 (Vb 16.4.)	Bosse
030614/03317	<b>S/Soz.Psych.</b> Sozialanthropologie u. kritische Sozialisationstheorie, Fr 14-16 (V 13.4.)	Busch
030627/03026	<b>S/ThS, Soz.Psych.</b> Probleme der Freud-Rezeption, I: Das Unbewußte, Di 18-20 (Vb 17.4.)	Clemenz
030630/03077	<b>S/SpS</b> Die Rolle des Fremden in der Phase der Aufnahme, Di 16-18 (Vb 17.4.)	Diallo
030643/90175	<b>S/SpS</b> Sexualpädagogik u. psychosexuelle Sozialisation, Mi 16-18 (Vb 18.4.)	Döpp
030656/03187	<b>S/Soz.Psych.</b> Psychoanalyt. Textinterpretation. Tiefenhermeneutische Analyse des Romans „Madame Bovary“ von G. Flaubert, 2stdg. n.V.	Holder
030669/03298	<b>S/Soz.Psych.</b> Gesellschaftliche u. psychische Mechanismen der Entdifferenzierung, insbes. Angst u. Gewalt. Ausgewählte Literatur, Di 10-12 (Vb 17.4.)	Horn
030672/03292	<b>S/Soz.Psych.</b> Narzißmustheorien, II, Di 14-16 (Vb 17.4.)	H. D. König
030685/03146	<b>S/Soz.Psych.</b> Tiefenhermeneutische Literaturinterpretation, Di 16-18 (Vb 17.4.)	Lorenzer
030698/03028	<b>S/SpS</b> Zur Entwicklung der Arbeitsmigration in Europa, Mi 16-18 (Vb 18.4.)	H. Müller
030708/03028	<b>S/SpS</b> Soziologie u. Sozialpsychologie der Reise, Do 16-18 (Vb 19.4.)	H. Müller
030711/03040	<b>S</b> Zur Rekonstruktion des impliziten Strukturalismus in den psychoanalyt. Schriften von Sigmund Freud, II Do 16-18.30 (Vb 12.4.)	Oevermann
030724/03153	<b>S/SpS</b> Die Konstruktion der idealen Frau - Jean Jacques Rousseaus Sophie, Di 10-12 (Vb 17.4.)	Prokop
030737/03153	<b>S/SpS</b> Die Entstehung bürgerl. Intimität in Deutschland - Versuch einer Rekonstruktion am Beispiel d. Familie Goethe, Di 16-18 (Vb 17.4.)	Prokop
030753/03269	<b>S/Soz.Psych.</b> Konflikte u. Konfliktthemen psychosozialer Beratung, Do 18.30-20	Schrödter
030766/03098	<b>S</b> Liebe als soziales Motiv: Gesellschaftsanalyse durch sozialpsychologische Kategorien der Gefühle, Do 10-12 (Vb 12.4.)	Wenzel
030779/	<b>KO</b> Psychosoziale Beratung von Problemfamilien (n. Voranm.); Combe u. Clemenz	Gem.-Veranst.
030782/03146	<b>KO</b> für Dipl. u. Doktoranden, Di 18-20 (Vb 17.4.)	Lorenzer

- 030795/03028 **KO** Besprechung laufender Forschungsprojekte und Examensarbeiten, Mi 14-16 (Vb 18.4.) **H. Müller**
- 030805/03040 **KO** Ausgew. Probleme der Sozialisationstheorie u. einer soziolog. Kulturtheorie, Do 18.30-21 (Vb 12. 4.) **Oevermann**
- 030818/03040 **PR** Anwendung hermeneutischer Verfahren i. d. Datenauswertung u. i. d. klinischen Soziologie, Fr 16-21 (Vb 13.4.) **Oevermann**

## WBS INSTITUTIONEN UND SOZIALE BEWEGUNGEN

### Grundstudium:

- 030821/03025 **V** Das Problem der Aufhebung des Staates in der Ideengeschichte von Kant bis Marx, II, Di 10-12 (Vb 17.4.) **Brakemeier**
- 030834/03047 **V** Polit. Psychologie, II, Do 10-11 (Vb 19.4.) **Nicklas**
- Grundkurse:
- 030847/ **Ü/AP, P** Geschichte der Arbeiterbewegung, II, Di 16-18 (Vb 17.4.); Brakemeier u. Fetscher **Gem.-Veranst.**
- 030850/ **Ü/AP, P** Grundfragen des polit. u. sozialen Systems:  
A: Demokratie u. bürgerl. Staat in der Entwicklung, II, Mi 14-16 (Maus) (Vb 18.4.), Do 14-16 (Blank) (Vb 19.4.) **Gem.-Veranst.**
- 030863/ **B: Die Bundesrep. Deutschland - Entwicklung und Strukturen, II, Mo 10-12 (Blank) (Vb 16.4.), Fr 14-16 (Schmidt, L.) (Vb 13.4)** **Gem.-Veranst.**
- 030876/03047 **Ü/AS, AP, S, P** Erziehung u. gesellschaftl. Institutionen, I, Do 16-18 (Vb 19.4.) **Nicklas**
- 030889/03031 **Ü/AS** Erziehung u. gesellschaftl. Institutionen, II, Do 14-16 u. 16-18 (Vb 12.4.) **Sochatzy**

- 030892/03024 **P/P** G. W. F. Hegel, Polit. Schriften, Fr 10-12 (Vb 13.4.) **Blank**
- 030902/03025 **P/P** Das polit. System der Sowjetunion u. seine Geschichte, II, Mi 10-12 (Vb 18.4.) **Brakemeier**
- 030915/03025 **P/P** Die polit. Systeme Osteuropas (Bulgarien, Ungarn, Rumänien, ČSSR, Polen), Mi 16-19 (Vb 18.4.) **Brakemeier**
- 030928/03329 **P/P, S** The Character of English Ideas Since 1776, Fr 10-12 (Vb 13.4.) **Hall**
- 030931/03047 **P/SpS, P** Der Alltag als polit. Kategorie (Blockseminar) (Vorbespr. s. Aush. R. 2423) **Nicklas**

### Hauptstudium:

- 030944/ **S/P, FD** Schule und Politik (dient zugleich zur Auswertung des Frühjahrspraktikums (ab 4. Sem.), Do 16-18 (Vb 12.4.); Blank u. Nitzschke **Gem.-Veranst.**
- 030957/03034 **S/P** Regionalplanung: Entscheidungsprozesse zwischen Staatsbehörden u. kommunaler Politik, Mo 10-12 (Vb 16.4.) **Balser**
- 030960/03024 **S/P** Aktuelle Probleme des polit. Systems Großbritanniens, Mi 16-18 (Vb 18.4.) **Blank**
- 030973/03099 **S/S** Soziale Erziehung in der Schule, Mi 16-18 (Vb 18.4.) **Geisthardt**
- 030986/03329 **S/P, SpS** A Sociological Critique of Historical Materialism, Do 16-18 **Hall**
- 030999/03281 **S/P, SpS** Faschismustheorien, Fr 14-16 (Vb 13.4.) **Jaschke**

031008/03264 S/P	Verfassungspolitik u. Verfassungskrise, I – Zur deutschen Verfassungsentwicklung im Bismarck-Reich –, Mi 16–18 (Vb 18.4.)	Kempen
031011/03047 S/SpS, P	Elemente einer Theorie der Gewalt, II, Do 18–20 (Vb 19.4.)	Nicklas Otto
031024/03302 S/P, S	Humanisierung der Arbeitswelt, Fr 16–18 (Vb 13.4.)	
031037/03331 S/P	Von der polit. Theorie der englischen Revolution zum "Federalist", Mo 16–18 (Vb 16.4.)	Rödel
031040/03330 S/S, P	Neue Bewegungen der Gesellschaft u. neue Konzepte der Wissenschaft: Ökologie u. Feminismus, Do 16–18 (Vb 12.4.)	W. Schäfer
031053/03135 S/P, S	Wertewandel in der Bundesrep. und den USA nach 1965, Di 18–20 (Vb 17.4.)	Schissler
031066/03282 S/SpS, P	Vor 50 Jahren – die Ästhetisierung der Politik im Nationalsozialismus. Der "Parteitag der Macht" der NSDAP in Nürnberg 1934 u. seine Darstellung im Film „Triumph des Willens“ von Leni Riefenstahl, Mi 14–18 (Vb 18.4.)	Schönekas L. Schmidt L. Schmidt Sochatzy
031079/03015 S/P	Gemeindepolitik, Mi 16–18 (Vb 18.4.)	
031082/03015 S/P	Schulrecht, Do 14–16 (Vb 12.4.)	
031095/03031 S/SpS	Jugendsoziologie, Mi 14–16 (Vb 18.4.)	
031105/03289 S/P, S	Wirtschaft u. Gesellschaft in Frankreich, Di 16–20, 14tgl. (Vb 17.4.)	Wenger
031118/03024 KO	Aktuelle Probleme der Politikwissenschaft, Fr 12–14 (Vb 13.4.) (alle Sem.)	Blank
031121/03047 KO	für Doktoranden: Forschungsmethoden der Sozialwissenschaften, n.V.	Nicklas L. Schmidt
031134/03015 KO	für Examenskand., Fr 16–18 (Vb 13.4.)	

### WBE INTERNATIONALE BEZIEHUNGEN

#### Grundstudium:

031147/03247 V	Die Politik der Bundesrep. gegenüber der Dritten Welt, Do 10–12 (Vb 12.4.)	Brock
031150/03006 V/KO	Theorien des Friedens, II, Mo 10–13 (Vb 16.4.) (alle Sem.)	Czempiel
031163/03035 V	Gesellschafts- u. Außenpolitik der DDR, Mi 12–13 (Vb 18.4.)	E. Jahn E. Jahn
031176/03035 V	Einführung in die internat. Beziehungen, II, Do 12–13	
Grundkurse:		
031189/03006 Ü/P	Einführung in die internat. Beziehungen, I, Mi 10–12 (Vb 18.4.) (Anf.)	Czempiel
031192/03035 Ü/AS, AP, S, P	Einführung in die internat. Beziehungen, II, Do 16–18 (Vb 19.4.)	E. Jahn
031202/03247 P/AP, P	Geschichte u. aktuelle Entwicklung des Ost-West-Konflikts, Mi 10–12 (Vb 18.4.)	Brock
031215/03080 P	Einführung in die Probleme von Unterentwicklung u. Entwicklung in der Dritten Welt, II, Fr 14–16 (Vb 13.4.) (Anf.)	Buro
031228/90196 Ü/FD	Die Militarisierung der Dritten Welt als Thema der polit. Bildung, II, Di 12–14 (Vb 17.4.)	Dietzel
031231/90196 Ü/FD	Die Dritte Welt im Unterricht – Einführung in die Probleme der polit. Bildung im Unterricht der Sekundarstufen I u. II, I. Teil, Di 10–12 (Vb 17.4.)	Dietzel Dietzel
031244/90196 Ü/FD	Nachbereitung des Praktikums, n.V.	

**Hauptstudium:**

	<b>S/S, P</b> Nr. 030180	
031260/03247	<b>S/SpS, P</b> Militär u. Dritte Welt, I, Do 14-16 (Vb 12.4.)	<b>Brock</b>
031273/03080	<b>S/P</b> Bestandsaufnahme der aktuellen entwicklungstheoret. Diskussion, II, Mo 10-12 (Vb 16.4.) (unter Mitarb. v. Dietzel)	<b>Buro</b>
031286/03080	<b>S/P</b> Entwicklungspolitik, I: Die Entwicklungspolitik der Europäischen Gemeinschaft, Fr 10-12 (Vb 13.4.)	<b>Buro</b>
031299/03006	<b>S/P</b> Die Europapolitik der USA unter Carter u. Reagan, Mi 16-18 (Vb 18.4.)	<b>Czempiel</b>
031309/03209	<b>S/SpS, P</b> Antisemitismus in Ost- u. Westeuropa. Unterschiede u. Parallelen im ausgehenden 19. u. 20. Jh., Di 12-14	<b>Diner</b>
031312/03306	<b>S/P, SpS</b> Agrarstruktur u. Revolution, II, Di 10-12 (Vb 17.4.)	<b>Fabian</b>
031325/03035	<b>S/SpS, P</b> Gesellschafts- u. Außenpolitik der DDR, Mi 14-16 (Vb 18.4.)	<b>E. Jahn</b>
031338/03290	<b>S/P</b> Einführung in die Rüstungskontrollproblematik, III, Do 10-12 (Vb 19.4.)	<b>Kubbig</b>
031341/03326	<b>S/P</b> Zyklen von Krieg u. Frieden, Mo 14-16 (Vb 16.4.)	<b>Menzel</b>
031354/03168	<b>S/P</b> Die Sicherheitsproblematik der Bundesrep. Deutschland u. Probleme der Ost-West-Beziehungen in Europa, Fr 10-12 (Vb 16.4.)	<b>Schlotter</b>
031367/03195	<b>S/P</b> Das Bild Chinas in der sowjetischen Presse, Mo 16-18 (Vb 16.4.)	<b>Tiedtke</b>
031370/03247	<b>KO/SpS, P</b> für Examenssem. über Theorien der internat. Beziehungen, Mi 16-18 (Vb 18.4.)	<b>Brock</b>
031383/03006	<b>KO</b> für Examenssem., Mo 16-18, 14tgl. (Vb 16.4.)	<b>Czempiel</b>
031396/03035	<b>KO</b> für Examenssem., Do 18-20 (Vb 19.4.)	<b>E. Jahn</b>

**WBE METHODOLOGIE****Grundstudium:**

031406/03314	<b>V</b> Multivariate Tabellenanalyse, Do 14-16	<b>Meulemann</b>
	Grundkurse:	
031419/	<b>Ü</b> Methoden der Sozialwissenschaften, Teil B, Statistik I, Di Do 14-16 (Vb 12.4.) (Klausur) (Anf.); Heider u. Tiemann	<b>Gem.-Veranst.</b>
041001/	<b>Ü/AS, S, VDipl.</b> Sozialwiss. Theorien u. soziale Wirklichkeit, Do 9-13 (Vb 12.4.); E. Becker u. Ritsert	<b>Gem.-Veranst.</b>
031422/03159	<b>Ü</b> Methoden der Sozialwissenschaft, Teil D: Techniken der Datenerhebung, Mo 8-10 (Vb 16.4.) (Anf.)	<b>G. Hofmann</b>
031435/03314	<b>P</b> Jugendsoziologie, Fr 10-12	<b>Meulemann</b>
031448/03048	<b>Ü/SpS</b> Zum Verhältnis von Musik u. Gesellschaft, Mi 10-12 (Vb 18.4.) (alle Sem.); Lentz u. Ritsert	<b>Gem.-Veranst.</b>
031451/03271	<b>Ü</b> Datenverarbeitung in der Sozialforschung, I, Fr 14-16 (Vb 13.4.) (GS + HS)	<b>Allerbeck</b>
031464/03159	<b>Ü</b> Emp. / Einführung in die elektronische Datenverarbeitung, I, Mi 10-12 (Vb 18.4.) (Anf.)	<b>G. Hofmann</b>
031477/03164	<b>Ü</b> Einführung in LISS (Vorseminarkurs) f. Fortgeschr., tgl. v. 26.3.-7.4. v. 10-12 u. 14-16	<b>Mans</b>
	<b>Hauptstudium:</b>	
031480/03271	<b>S/ThS</b> Tradition, Rationalisierung u. Charisma: Max Weber u. Michael Polani, Mo 14-16 (Vb 16.4.)	<b>Allerbeck</b>

031493/03271 S/E	Multivariate Datenanalyse, I, Do 14-16 (Vb 12.4.)	Allerbeck
031503/03324 S/SpS	Quantitative Analyse zeitbezogener Daten, Fr 14-18, 14tgl. (Vb 14.4.)	Andrefß
031516/03313 S/ThS	Theorien u. Untersuchungen zum Problem der Subjektidentität, II, Mo 18-20 (Vb 16.4.)	Hegemann Meulemann
031529/03314 S/SpS	Soziologie der Massenkommunikation, Do 16-18	
031532/03288 S/SpS	Datenmanagement und Datenbank in den Sozial- wissenschaften, Do 14-16 (Vb 12.4.)	Hoag G. Hofmann
031545/03159 S/SpS	Experimentelle Methoden, Mo 10-12 (Vb 16.4.)	
031558/03243 S/SpS	Methoden der Feldforschung, II, Do 16-18 (Vb 12.4.)	Kaplan
031561/03224 S/ThS	Arbeit, Bildung, Anerkennung. Zur soziologi- schen Bedeutung der Hegelschen Theorie des objektiven Geistes, Fr 14-18, 14tgl. (Vb 13.4.)	Kocyba
031574/03164 S/SpS	Das Verstehen von Texten, Di 10-12 u. 14-16 (Vb 17.4.)	Mans
041276/	KO Forschungskoll. zum Verhältnis von Sozialgeschichte u. Theoriestruktur - Mit einer AG: Hegels „Herr und Knecht“ (Texte, Kommentare, Interpretationen), Di 10-13, 14tgl. (Vb 17.4.); E. Becker u. Ritsert	Gem.-Veranst. Allerbeck G. Hofmann Ritsert
031587/03271 KO	Diskussion laufender Forschung, Do 16-18 (Vb 12.4.)	
031590/03159 KO	für Dipl. u. Doktoranden, Mi 8-10 (Vb 18.4.)	
031600/03048 KO	für Dipl. u. Doktoranden, Mi 16-18 (Vb 18.4.)	
031613/03314 KO	Analyseprobleme in der empir. Sozialforschung, Fr 14-16	Meulemann

### WBE DIDAKTIK DER SOZIALWISSENSCHAFTEN

Grundstudium:

Grundkurse:

031626/03064 Ü/FD	Einführung in die Probleme der Fachdidaktik der Sozialkunde, II (Primarstufe), Mo 10-12 (Vb 16.4.)	Nitzschke
031639/03030 Ü/FD	Einführung in die Probleme der Fachdidaktik der polit. Bildung, II (Sek. I u. II), Mo 10-12 (Vb 16.4.)	Sandmann
<b>Hauptstudium:</b>		
030942/	S/P, FD Schule und Politik (dient zugleich zur Nach- bereitung des Praktikums), Do 16-18 (Vb 12.4.); Nitzschke u. Blank	Gem.-Veranst.
031642/03064 S/FD	Probleme der Messung von Lernerfolgen im polit. Unterricht, II, Do 10-12 (Vb 13.4.) (ab 3. Sem.) (unter Mitarb. v. Lißmann)	Nitzschke
031655/03111 S/S, FD	Natur u. Gesellschaft im polit. Unterricht, II, Do 12-14 (Vb 12.4.)	Hafner
031668/03030 S	Kontaktlehrer-Seminar, Di 16-18 (Vb 17.4.)	Sandmann
031671/03030 S	Nachbereitung des Schulpraktikums, Mi 14-16 (Vb 18.4.)	Sandmann
031684/03030 S/FD	Unterrichtsmodelle der Friedenserziehung, Mi 10-12 (Vb 18.4.) (ab 3. Sem.)	Sandmann
031697/03157 S/S	Lateinamerika im Polit. Unterricht: Aktuelle Konflikte, Mi 10-12 (Vb 18.4.)	Santoro
031707/03189 S/FD	Jugendliche ohne Arbeit im polit. Unterricht, Mo 14-16 (Vb 16.4.)	Stracke
031710/03064 KO/FD	Koll., Mo 18-20 (Vb 16.4.) (alle Sem.)	Nitzschke

### NACHTRAG:

031723/04489 S	Politische Bildung in der Jugendarbeit, 2stdg. n.V.	Krieg
----------------	---	-------



Jetzt in 21. Auflage

Alles Wissenswerte  
über Staat, Verwaltung, Recht und Wirtschaft

Model/Creifelds

# Staatsbürger- Taschenbuch

Begründet von Dr. Otto Model, weil. Rechtsanwalt in Bad Godesberg und Regierungsrat a. D.  
Fortgeführt von Dr. Carl Creifelds, Senatsrat a.D., München,  
und Dr. Gustav Lichtenberger, Regierungsdirektor, München.

21., neubearbeitete Auflage. 1983. XXXII, 1057 Seiten 8°. Gebunden DM 32,-

In der Neuaufgabe 1983 bietet der „Model/Creifelds“ auf **mehr als 1000 Seiten alles Wissenswerte** über die Rechtsordnung unseres staatlichen, wirtschaftlichen und sozialen Lebens. Nach **neuestem Rechtsstand** gibt er in mehr als 700 Kapiteln detailliert Auskunft über:

- Staats- und Verwaltungsrecht
- Bürgerliches Recht
- Strafrecht
- Wehrrecht
- Steuerrecht
- Arbeits- und Sozialrecht
- Völkerrecht und überstaatliches Recht

Darüber hinaus erläutert dieses kompakte Handbuch der politischen Bildung den **rechtlichen Rahmen der Volkswirtschaft**. Es erklärt alle wichtigen wirtschaftlichen Grundbegriffe und gibt Orientierungshilfe in Fragen der Außenpolitik und der internationalen Beziehungen.

Die Neuaufgabe verfolgt vor allem das Ziel, die **aktuellen politischen Probleme** mit Blick auf die Entwicklungslinien in Recht, Wirtschaft und Politik bis zur Gegenwart überschaubar darzustellen.

Zahlreiche Neufassungen und Ergänzungen ergeben sich z.B. aus dem Haushaltsbegleitgesetz 1983 mit seinen zahlreichen Neuerungen im Steuer- und Sozialrecht, Änderungen des Mietrechts, des Wehr- und des Kriegsdienstverweigerungsrechts, des Asylverfahrensrechts u. a. m.

Nur durch die klare und knappe Darstellung, verbunden mit einem **übersichtlichen Inhaltsverzeichnis** und einem sorgfältig zusammengestellten **ausführlichen Sachregister**, ist es möglich, in **einem Buch** eine solche Fülle von Sachgebieten zu behandeln, die der Leser sich sonst in Dutzenden von Sachbüchern erschließen müßte. Die **leicht verständliche Darstellung, umfangreiches Kartenmaterial und instruktive Schaubilder** fördern darüber hinaus das Verständnis der teilweise schwierigen Zusammenhänge.

Für **Lehrer, Schüler, Auszubildende und Studenten**, aber auch für die Aus- und Weiterbildung von Erwachsenen sowie letztlich für jeden Staatsbürger gibt der „Model/Creifelds“ zuverlässig Auskunft über alle wichtigen Fragen unseres Rechts- und Wirtschaftssystems.

## Verlag C. H. Beck München

031736/03273 V	Die polit. Ideen des frühneuzeitl. Europa, 2stdg. n.V.	Münkler
031749/03118 S	Wertformanalyse u. sozialwiss. Theoriebildung, 2stdg. n.V.	Backhaus
031752/03321 S	Arbeitsgestaltung u. Produktivkraftentwicklung, 2stdg. n.V.	Sorge
031765/03257 KO	Didakt. Fragen der Politikwissenschaft am Beispiel Prüfungen, 2stdg. n.V.	Jeuthe

## FACHBEREICH 4: ERZIEHUNGSWISSENSCHAFTEN

Genauere Hinweise zu den Veranstaltungen sowie Zusammenstellungen von Veranstaltungen für bestimmte Studienschwerpunkte oder für Anfangssemester finden sich im kommentierten Vorl.-Verz. des Fachbereichs.

Wichtiger Hinweis!

Im Fachbereich liegt ein Beschluß vor, daß in der Woche der Orientierungsveranstaltungen keine Veranstaltungen abgehalten werden.

Da im SS 1984 eine extrem ungünstige Terminlage (Osterferien, Feiertage) vorliegt, kann es zu Abweichungen von dieser Regelung kommen.

Bitte informieren Sie sich über den tatsächlichen Beginn an den betreffenden Aushängen.

### Institutsübergreifende Orientierungsveranstaltung: Für Studienanfänger im Studiengang Diplompädagogik:

040015/	Orientierungsveranst. für Stud. im Studiengang Diplompädagogik, Blockveranst. v. 9.4.-13.4., tgl. 9-13 (m.Tut.)	Rumpf
040028/	Orientierungsveranst. f. Lehramtsstud. (m. Tut.), Di 10-12 (Vb 10.4.), Feldbergstr. 42 Für Stud. des Lehramtes an Grundschulen, s. S. 40 Einführung in das Studium der Sonder- und Heilpädagogik s. S. 44	Bethke

### ALLGEMEINE ERZIEHUNGSWISSENSCHAFT

#### 1. Vorlesungen (semesterübergreifend):

040031/04017	Bildungs- u. Wirkungsgeschichte des Humanismus - von Goethe bis zur Gegenwart, Mo 10-12 (Vb 16.4.)	Böhme
040044/04026	Geschichte der Pädagogik (Sokrates bis Augustin), Mo 8-10 (Vb 16.4.)	Krenzer
040057/04026	Geschichte der Pädagogik der USA (bis zu John Dewey), Di 9-10 (Vb 17.4.)	Krenzer
040060/04293	Probleme des Überganges zwischen Schule u. Beruf (im internat. Vergleich), Di 14-16 (Vb 8.5.), DIPF, R 105	Mitter
040073/04206 V+S	„Überschneidungsbereiche“, Theoret. Modellie- rungen u. vergleichende Untersuchungen zu Funktions- problemen von Berufsausbildung u. Universitäten, Mo 14-16 (Vb 16.4.)	Schriewer
040086/04347	Erziehungswissenschaft im polit. Kontext: Pädagogik 1918-1945, Do 10-12 (Vb 3.5.)	Tenorth

**2. Übungen und Seminare:****2.1. Grundstudium (1. bis 3. Sem., Lehrämter u. Diplom):**

- 040099/04016 S Johann Amos Comenius – Die Anfänge der Didaktik u. das Konzept des lebenslangen Lernens, Do 10–12 (Vb 19.4.), Feldbergstr. 42 Bethke
- 040109/04017 P Studium einst u. jetzt – eine Einführung anhand klass. Texte, Fr 10–12 (Vb 4.5.), Feldbergstr. 42 Böhme
- 040112/04011 P Video u. Jugendschutz, Mi 16–18 (Vb 2.5.), Turm, R 122 Kadelbach
- 040125/04489 S Interpretative Methoden in der Erziehungswissenschaft, Fr 12–14 (Vb 4.5.) Krieg
- 040138/04243 S Der Dialog in Erziehung u. Unterricht, Fr 14–16 (Vb 4.5.), Feldbergstr.42 Malsch
- 040141/04150 S Grundlagen der Päd. Anthropologie, Do 16–18 (Vb 19.4.), Feldbergstr. 42 Schüssler

**2.2. Praxisbezogene Veranstaltungen:**

- 040154/90203 Auswertung des Schulpraktikums, Mi 14–16 (Vb 18.4.), Feldbergstr. 42 Gollenbeck
- 040167/90203 Auswertung des Schulpraktikums, Mi 16–18 (Vb 18.4.), Feldbergstr. 42 Gollenbeck

**2.3. Grund- und Hauptstudium (ab 4. Sem. Lehrämter u. Diplom):**

- 040170/04016 S Das reformatorische Erbe – Schulentwicklung u. Pädagogik unter dem Einfluß des Protestantismus, Mi 10–12 (Vb 18.4.), Feldbergstr. 42 Bethke
- 040183/04016 S Utopien – Der Gedanke vom besten Staat u. der Beitrag der Pädagogik zu seiner Verwirklichung, Do 16–18 (Vb 19.4.), Feldbergstr. 42 Bethke
- 040196/04017 S Bildungsphilosophie des deutschen Idealismus: Fichte, Mo 14–16 (Vb 16.4.) Böhme
- 040206/04026 S Sokratische Bildung u. Sophistische Bildung, Di 10–12 (Vb 17.4.), Feldbergstr. 42 Krenzer
- 040219/04293 S Bildungspolitik zur Ausländerpolitik in westeuropäischen Ländern (interkultureller Vergleich), Di 16–18 (Vb 8.5.), DIPF R 105 Mitter
- 040222/04180 S Bildungsplanung: Begriff, Konzepte u. Strategien im internat. Vergleich (Bundesrep. Deutschland – Brasilien – Mexiko – Peru), Fr 10–12 (Vb 4.5.) Oehler
- 040235/04206 S Berufsausbildungssysteme im internat. Vergleich, Mo 12–14 (Vb 16.4.) Schriewer
- 040248/ S Erziehungssysteme u. päd. Semantik II, Mo 18–20.30 (Vb 16.4.); Schriewer u. Harney, Feldbergstr. 42 Gem.-Veranst.
- 040251/04347 S Nationalsozialistische Erziehungstheorie, Do 16–18 (Vb 3.5.) Tenorth
- 040264/ S Mythen im päd. Geschichtsbewußtsein – Kindheiten u. Kindheitsbilder, Di 10–12 (Vb 17.4.); Tenorth u. Harney Gem.-Veranst.
- 040277/04462 S Quantitative Methoden in der Erziehungswissenschaft II, Di 16–18 (Vb 17.4.) Weishaupt

**2.4. Haupt- und Aufbaustudium: (f. Examenskand., Doktoranden u. n. pers. Anm.):**

- 040280/04017 KO Bildung u. Sprache, Fr 14–16 (Vb 4.5.), Feldbergstr. 42 Böhme
- 040293/04011 S Werte u. Normen in den Medien, Mi 18–20 (Vb 2.5.), Turm R 122 Kadelbach
- 040303/04026 KO für Examenskand., 3stdg. n.V. Krenzer

- 040316/04206 **KO** zur Wissenschaftsgeschichte der Erziehungswissenschaft, Di 18–20.30 (Vb 17.4.), Feldbergstr. 42 **Schriewer**
- 040329/04347 **KO** Wissenschaftsgeschichte der Erziehungswissenschaft, Di 18–20 (Vb 17.4.), Feldbergstr. 42 **Tenorth**

### Pädagogik in der dritten Welt

#### Kernangebot zum zentralen Themenbereich:

- 040332/04397 **V+AG** Einführungsveranst. m. AG zum Aufbaustud. „P3W“: Erziehungsinhalte u. Erziehungsprozesse in schulischen u. außerschulischen Sektoren als Bestandteil d. Entwicklungsprozesses, Do 16–19 (Vb 12.4.) **Dias**
- 040345/04397 **S** Ansätze zur Rückgewinnung d. Erziehungswirklichkeit u. -wirksamkeit: eine exemplarische vergleichende Analyse am Beispiel Indiens, Nikaraguas u. Mosambiks I, Mi 14–16 (Vb 18.4.), Möglichkeit zur Bildung v. AG's im Anschluß an d. Seminar **Dias**
- 040358/04397 **KO** Theorien zu ‚Erziehung u. Gesellschaft‘ kritisch untersucht im Lichte d. vergleichenden sozial-, politik- u. erziehungswiss. Forschung I, Fr 14–18, 14tgl. (Vb 27.4.) **Dias**
- 040361/04062 **S** Zum Problem ethnischer Beschränktheit d. Pädagogik i. d. antagonistischen Weltgesellschaft, Do 8–10 (Vb 19.4.) (ab 5. Sem.) **Jouhy**
- 040374/04468 **S** Grunderziehung mit Einsatz techn. Medien in Ländern der 3. Welt, Di 16–18 (Vb 17.4.) **Kolbe**
- 040387/04467 **S** Der 2. Mittelfristige Programmplan d. UNESCO (1984–1989), Di 18–20, 14tgl. (Vb 17.4.) (ab 5. Sem.) **Küper**
- 040390/04488 **S** Bildungspolitische Probleme der Länder der 3. Welt, Mi 16–18 (Vb 18.4.) **Kotenkaï**
- 040400/04442 **S** Der Begriff d. Bildungshilfe – Grundlagen u. Rechtfertigung, Mo 16–18 (Vb 16.4.) **Brähler**
- S** Nr. 040222
- 040426/ **S** Educational innovations in Indonesia, Mi 14–16 (Vb 18.4.); **Dias** u. **N. N.** **Gem.-Veranst.**
- 040439/ **V+Ü** Low cost universal primary education (impact experiment) in the Philippines, Indonesia and Bangla Desh, Do 10–12 (Vb 19.4.) **N. N.**
- 040442/ **S** Specific problems of teacher training in Indonesia, Fr 10–12 (Vb 4.5.) **N. N.**
- 040455/ **KO** Educational and Development policies in Asia: experiences of an educational policy maker (abwechselnd mit **Dias**), Fr 14–18, 14tgl. (Vb 4.5.) **N. N.**
- S** Nr. 040235
- S** Nr. 040073
- Erweitertes Lehrangebot** (gem. Absprache)  
s. Verant. Nr. 031147, 031260 u. 102173

### SCHULPÄDAGOGIK UND DIDAKTIK DER ELEMENTAR- UND PRIMARSTUFE

#### Grundstudium:

- 040484/04177 **S** Lehrerarbeitslosigkeit – Studium ohne Perspektive? Di 16–18 (Vb 17.4.) (ab 1. Sem.) (m. Tut.) **Beck**
- 040497/04177 **S** Kinder u. ihre Umwelt – Erkundungen im Raum Frankfurt a. M., Fr. 12–14 (Vb 4.5.) (ab 1. Sem.) **Beck**

040507/04493 S	Orientierungsveranst., Di 12–14 (Vb 17.4.) (ab 1. Sem.) (unter Mitarbeit von Erichson)	Pommerin
040510/	S Freies Lernen mit ausländ. Kindern u. Jugendlichen in außerschulischen Lebensbereichen, Mi 12–14 (Vb 18.4.) (ab 1. Sem.)	N. N.
040523/04493 S	Einführung in die Projektarbeit im Unterricht mit ausl. u. deutschen Schülern, Mi 12–14 (Vb 18.4.) (ab 1. Sem.)	Pommerin
<b>Grund- und Hauptstudium:</b>		
040536/04177 S	Privatschulen – Alternative zum staatl. Schulsystem? Fr 14–16 (Vb 4.5.) (ab 3. Sem.)	Beck
040549/04177 S+Ü	Projektpraktikum „Soziales Lernen“, Gruppe Buchschl. II, Do 12–14 (Vb 19.4.)	Beck
040552/04177 S+Ü	Projektpraktikum „Soziales Lernen“, Gruppe Sprendl. II, Do 12–14 (Vb 19.4.)	Beck
040565/04497 S	Spiel als didakt. Mittel, Do 14–16 (Vb 19.4.) (1.–6. Sem.)	Büttner
040578/04228 S	Alternativen zum Lehrerberuf – für Grundschullehrer in Hessen u. andere, Mo 16–18 (Vb 16.4.) (ab 1. Sem.)	Döbrich
040581/	AG Didakt. Werkstatt, Mo 12–16 (Vb 16.4.) (ab 1. Sem.); Erichson u. von Freyberg	Gem.-Veranst.
040594/90004 S	Schreiben u. Rechtschreiben im 1. u. 2. Schuljahr I, Di 10–12 (Vb 17.4.) (ab 1. Sem.)	Erichson
040604/04305 S	Analyse von Problemlösungsprozessen von Grundschul- kindern mit math. Modellen, Fr 10–12 (Vb 4.5.) (ab 4. Sem.)	U. Fiedler
040617/90176 Ü	Erstleseunterricht, Do 8–10 (Vb 19.4.) (ab 1. Sem.)	v.Freyberg
040620/90176 Ü	Kinder u. Märchen, Do 10–12 (Vb 19.4.) (ab 1. Sem.)	v.Freyberg
040633/04023 S	Zur Geschichte des Sachunterrichts III – 20. Jh., Mo 10–12 (Vb 16.4.) (ab 1. Sem.)	Haarmann
040646/04023 S	Planung, Beobachtung u. Beurteilung v. Unterr. – Praktikumsauswertung, Mi 14–16 (Vb 18.4.) (ab 3. Sem.)	Haarmann
040659/04023 S	Sprachförderung im Anfangsunterricht multinationaler Klassen – Praktikumsauswertung, Mi 16–18 (Vb 18.4.) (ab 3. Sem.)	Haarmann
040662/04024 S+E	Die Kooperation v. Kindergarten u. Grundschule (m. Exk.), Mo 10–16 (Vb 16.4.) (ab 2. Sem.) (m. Thiemel, FHS Fulda)	Horn
040675/04024 S	Ausgew. Theorien des Spiels, Mi 8–10 (Vb 18.4.) (ab 2. Sem.)	Horn
040688/04024 S	Die Pädagogik Maria Montessoris, Mi 10–12 (Vb 18.4.) (ab 2. Sem.)	Horn
040691/04445 S	Spiel/Aktion Animation – Theorie u. Praxis eines eingreifenden Theaters: Die Geschichte der Animatoure, Mo 10–14 (Vb 16.4.) (ab 4. Sem.)	Johannsmeier
040701/04049 S	Sachunterricht Licht- u. Schatten (Optik), Do 14–16 (Vb 19.4.) (ab 1. Sem.)	R. Meier
040714/04049 KO	für Examenskand., Do 17–18 (Vb 19.4.) (Ex.-Kand.)	R. Meier
040727/04493 S	Schreiben mit ausländ. Schülern, Mi 14–16 (Vb 18.4.) (ab 3. Sem.)	Pommerin
040730/04055 S	Didaktik d. Eingangsstufe mit Übungen im Gebrauch des Montessori-Materials, Do 11,15 (Vb s. Anschl. Turm, 5. St.) (ab 1. Sem.)	Scheid
040743/04421 S	Sprachl. Entwicklung deutscher u. ausländ. Schüler in der Grundschule, II, Di 12–14 (Vb s. Anschl. Turm, 5. St.) (1.–6. Sem.)	Steiner

**Legasthenie:**

- 040756/04052 Ü Mo 12.40–13.10 (ab 3. Sem.) (Vb s. Anschl. Turm, 5. St.), Hallgarten-Schule, Am Bornheimer Hang **Quente**
- 040769/04060 S Mi 14.30–16 (1.–6. Sem.) (Vb s. Anschl. Turm, 5. St.), Kirchner-Schule, Bergerstraße 268 **Wies**

**Hauptstudium:**

- 040772/90004 Ü Auswertung des Praktikums (1. Praktikumsabschnitt), Do 8–10 (Vb 19.4.) (ab 4. Sem.) **Erichson**
- 040785/90176 Ü Antiautoritäre Erziehung, Mo 10–12 (Vb 16.4.) (ab 4. Sem.) **v.Freyberg**
- 040798/90176 Ü Praktikumsnachbereitung, Di 8–10 (Vb 17.4.) (ab 3. Sem.) **v.Freyberg**
- 040808/04023 KO Grundschuldidaktik im Überblick – Vorbereitung zum 1. Staatsexamen, Mo 14–16 (Vb 16.4.) (ab 4. Sem.) **Haarmann**
- 040811/04049 S Praktikumsnachbereitung Projekt Studiengang VI, Do 16–17 (Vb 19.4.) **R. Meier**
- 040824/04493 KO Interkulturelle Erziehung – Utopie oder reale Chance?, Fr 14–18, 14tgl. (Vb 4.5.) (ab 4. Sem.) **Pommerin**

**SCHULPÄDAGOGIK DER SEKUNDARSTUFE  
EINSCHLIESSLICH DES BERUFSBILDENDEN SCHULWESENS**

**Grundstudium:**

- 040837/04131 Ü Lektürekurs: „Anpassung“, Di 10–12 (Vb 17.4.) (ab 1. Sem.) **Diederich**
- 040840/04207 PR Selbständiges Arbeiten im Medienpraktikum, Mo Di Mi oder Do jeweils 8.30–10 (Vb 16.4.), Turm, R. 139 **Mehlig**
- 040853/04207 S Video, ein Medium zur Produktion, Beobachtung u. Selbstkontrolle?, Mi 14–16 (Vb 18.4.), Turm, R 122 **Mehlig**
- 040866/04064 V Handlungsprobleme des Lehrers II, Schulreform u. Schulprofil, Mo 16–18 (Vb 16.4.) **Lingelbach**

**Grund- und Hauptstudium:**

- 040879/04064 Ü Ungelöste Erziehungs- u. Bildungsprobleme in der gymnasialen Oberstufe, Do 14–16 (Vb 19.4.) **Lingelbach**
- 040882/04131 Ü Praktikumsauswertung, Mo 14–16 (Vb 16.4.) (ab 4. Sem.) **Diederich**
- 040895/04131 Ü Leistungsmessung, Mo 16–18 (Vb 16.4.) (ab 2. Sem.) **Diederich**
- 040905/04231 S Unterricht u. Erziehung im Zivilisationsprozeß I, Mo 10–12 (Vb 16.4.) **Rumpf**
- 040918/04231 S Instruktion u. Verstehen lehren I, Fr 8.30–10 (Vb 4.5.) **Rumpf**
- 040921/04498 S Zur Entstehungsgeschichte der bürgerl. Familie, Do 16–18 (Vb 19.4.) (ab 3. Sem.) **Langendorf**
- 040934/04240 S Der „heimliche Lehrplan“ als Lehrmeister, Do 16–18 (Vb 19.4.) (ab 3. Sem.) **Spahn**
- 040947/04453 S Hausfrau, Gattin, Mutter – Zur Herausbildung eines bürgerl. weibl. „Geschlechtscharakters“ (II-Forts. WS 83/84), Do 16–18 (Vb 3.5.) **P. Schmid**
- 040950/04420 S Jugend u. gesellschaftl. Reproduktion, Mi 10–12 (Vb 18.4.) **v.Prondczynsky**
- 040963/90177 Ü Sprach- u. Kulturwechsel im Sozialisationsprozeß ausl. Familien i. d. Emigration (Forts. v. WS), Mi 8–10 (Vb 18.4.) (weitere Teilnehmer nur n. pers. Anm.) **Schiller**

**Hauptstudium:**

- 040976/90177 Ü Auswirkungen des Ausländerrechts- u. der -politik auf die Lebenssituation ausl. Jugendlicher, bes. im schulischen Bereich, Do 10–12 (Vb 19.4.) (ab 4. Sem.) **Schiller**

040989/90177	Ü	Nachbereitung des Einführungspraktikums mit dem Themenschwerpunkt: Unterricht mit ausl. Schülern in Regelklassen u. Intensivkursen, Do 14-16 (Vb 19.4.) nur Teilnehmer der vom DZ festgelegten Praktikumsgruppe	Schiller
040992/04207	S	Veränderungsprozesse türk. Familien durch die Emigration u. ihre soziokulturellen Auswirkungen, Mi 10-12	Kazakos
041001/	V	Sozialwiss. Theorien u. soziale Wirklichkeit III: Handlungstheorien, Do 10-12 (Vb 19.4.) (3.-6. Sem.); E. Becker u. Ritsert	Gem.-Veranst. E. Becker
041014/04104	Ü	Päd. Handlungstheorie, Do 12-14 (Vb 19.4) (3.-6. Sem.)	E. Becker
041027/	S	Untersuchungen zur Freizeitsituation von Jugendlichen in ausgew. Frankf. Stadtteilen I, Fr 10-12 u. 2 Wochenendseminare (Vb 20.4.); Teuter u. Hafener	Gem.-Veranst.
041030/04449	S	Helfen als Person - Helfen als Beruf (unter Anwendung von Methoden des themenzentrierten Theaters - TZT), Mo 16-18 u. 1 Wochenendseminar (Vb 16.4.)	Knödler-Bunte
041056/04437	S	Schule u. Erziehungsberatung - zwischen Pädagogik u. Therapie, Mo 18-19.30 (Vb 16.4.) (alle Sem.)	Abel
041069/04191	S	Unterrichtsinformatik I, Mo 10.30-12 (Vb 16.4.) (4. Sem.), DIPF, Schloßstr. 29, R. 105	Eckel
041072/04191	S	Unterrichtsinformatik II, Mo 14-15.30 (Vb 16.4.) (ab 3. Sem.), DIPF, Schloßstr. 29, R. 105	Eckel
041085/04191	S	Hauptsem. Unterrichtsinformatik, Mo 16-17.30 (Vb 16.4.) (ab 4. Sem.), DIPF, Schloßstr. 29, R. 105	Eckel
041098/04191	S	Einführung i. d. Kritischen Rationalismus, Di 10.30-12 (Vb 17.4.) (ab 2. Sem.), DIPF, Schloßstr. 29, R. 105	Eckel
041108/04323	S	Probleme der Messung von Lernerfolgen im polit. Unterricht (II), Do 10-12 (Vb 19.4.) (ab 4. Sem.)	Lißmann
041111/04323	Ü	Nachbereitung des Einführungspraktikums für Lehramtsstud., Mo 13-14 (Vb 16. 4.) Praktikantengruppe „Niederroden“	Lißmann
041124/90205		Schulprakt. Studien, Auswertung des Schulpraktikums Frühjahr 84, Mo 16-18 (Vb 16.4.)	Dudek
041137/90205	Ü	Pädagogische und politische Reaktionsweisen auf die Entwicklung des Rechtsextremismus nach 1945, Teil 2, Do 16-18 (Vb 19.4.) (ab 6. Sem.)	Dudek
041140/	S	Spurensicherung von Arbeiterkindheit/-jugend während der Weimarer Republik in ausgew. Frankf. Stadtteilen III: AG Bockenheim (H. Becker), AG Fechenheim (Brandecker), AG Gallus (Dudek), Mo 14-16 (Vb 16.4.) (ab 6. Sem.)	Gem.-Veranst.
041153/04231	Ü	Begriff. u. vergegenwärtigende Weltverarbeitungen, Di 18-20 (Vb 17.4.)	Rumpf
041166/04231	Ü	Ästhet. Erfahrung u. ästhet. Erziehung (Texte u. Erkundungen), Fr 10.30-12 (Vb 4.5.)	Rumpf Boos
041179/04405	S	Lehren u. Lernen in der Sek. II, Do 18-20 (Vb 19.4.)	Boos
041182/04280	S	Alternative Ausbildungsprojekte u. neue Ansätze berufl. Bildung in der Bundesrep. u. ausgew. EG-Ländern, Di 12-14 (Vb 17.4.)	H. J. Petzold
041195/04104	S	Ökologie u. Pädagogik, Mi 16-18 (Vb 2.5.) (ab 5. Sem.) (unter Mitarb. v. Ruppert)	E. Becker
041205/	S	Arbeit, Bildung u. Anerkennung - Pädagogische Aspekte Hegels, Fr 14-18, 14tgl. (Vb 20.4.) (ab 5. Sem.); Brumlik u. Brunkhorst	Gem.-Veranst.
041218/04447	S	Weiblichkeit - Psycholog. u. philosoph. Überlegungen zu einer notwendigen Kraft der Zukunft, Blockseminare 6.7. / 7.7. / 8.7., (ab 6. Sem.) (Anm. pers. erforderl.: Tel.: 558332)	Christ-Bode

<b>041221/04477 S</b>	Was macht eine „gute Schule“ aus? Analyse von Befunden der empir. Effektivitätsforschung, Do 16–18 (Vb 19.4.)	M. Weiß
<b>Kontaktstudium:</b>		
<b>041234/04131 KO</b>	Differenzierung im MU, Mo 18–21 (Vb 16.4.) (pers. Anm.)	Diederich
<b>Aufbaustudium:</b>		
<b>041247/04064 KO</b>	Doktorandenkoll., Mo 18–20 (Vb 16.4.)	Lingelbach
<b>041250/04207 KO</b>	Kritische Theorie der Gesellschaft, Do 14–16 (Vb 19.4.) (pers. Anm.) (unter Mitarb. von Dudek)	E. Becker
<b>041263/04420 KO</b>	Materialistische Kulturtheorie: Gramsci-Benjamin, Mi 14–16 (Vb 18.4.)	v. Prondczynsky
<b>041276/ KO</b>	Sozialgeschichte u. Theoriestruktur, Di 10–13, 14tgl. (Vb 17.4.) (Dipl. u. Doktoranden); E. Becker u. Ritsert	Gem.-Veranst.
<b>041289/04207 KO</b>	Natur und Naturwissenschaft in einer kritischen Gesellschaftstheorie, Do 14–16 (Vb 19.4.), Doktoranden (unter Mitarb. v. Dudek)	E. Becker
<b>Wirtschaftspädagogik</b>		
<b>Grundstudium:</b>		
<b>041292/04018 Ü</b>	Wirtschaft u. Pädagogik, Einführungskurs Wirtschaftspädagogik u. Diplom-Pädagogik, Do 12–14 (Vb 3.5.)	Brakemeier-Lisop
<b>041302/04018 P</b>	Einführung in die Arbeitsorientierte Exemplarik, Mi 14–16 (Vb 18.4.)	Brakemeier-Lisop
<b>041315/04018 Ü/P</b>	Kommunikation u. Interaktion in Universität u. Schule: Zum berufl. Leitbild von Wipäd. Blocksem. außerhalb Frankfurts (Anm. im Sekret., Turm, 13. St., Zi. 1328 vorm.)	Brakemeier-Lisop
<b>041328/90207 Ü</b>	Integration von ausbildungsbeeinträchtigten Jugendlichen in das bestehende Bildungs- u. Ausbildungssystem – Konzepte u. Modellversuche, Mo 14–16 (Vb 7.5.)	Quasebart
<b>041331/04495 P</b>	Workshop Unterrichtsaltag; Arbeitsmaterialien, Übungen, Lernkontrollen, Mo 16–18 (Vb 7.5.)	Wirtz
<b>041344/90206 Ü</b>	Theorien u. Modelle des Planens und Evaluierens II, Di 12–14 (Vb 17.4.)	Wild
<b>041357/90206 Ü</b>	Workshop Unterrichtsaltag: Beurteilung u. Benotung in Betrieb und Schule u. freien Maßnahmen, Mi 10–12 (Vb 18.4.)	Wild
<b>041360/90206 P</b>	Arbeitsorientierte Bildung im Kooperationsverbund: inhaltl. u. adressatenbez. Probleme, Block v. 30.4. bis 5.5., Mo–Fr 18–20 u. Sa 9–12 (ab 2. Sem.)	Wild
<b>041373/90206 Ü</b>	Hosp., Besichtigung u. Informationsgespräche, Techniken zum Erschl. d. Praxis, Di 14–16 (Vb 17.4.)	Wild
<b>041386/04179 P</b>	Bildungstheorien aus arbeitsorientiert dialekt. Sicht, Blockveranst. (s. Aush. i. Turm, 13. St.)	Markert
<b>041399/04484 P</b>	Ausgew. Modellvers. z. Berufsvorbereitung u. Berufsausbildung ben. Jugendlicher (mit Erkundungen), Di 16–18 (Vb 17.4.)	von Vieregge
<b>041409/21027 P</b>	Informatisierung, Kommunikation u. Bildung im Prozeß d. techn. Wandels. Materialien u. Texte zur Theoriebildung, Di 10–12 (Vb 17.4.)	Huisinga
<b>041412/04429 P</b>	Einführung in bes. Arbeitsfelder: BVJ u. BGJ, Do 16–18 (Vb 10.5.)	Harting



**Hauptstudium:**

<b>041425/04018 S</b>	Wiss. Disziplin u. Kreativität, Mi 16–18 (Vb 18.4.)	<b>Brakemeier-Lisop</b>
<b>041438/90207 Ü</b>	Beruf. Bildung behinderter Jugendlicher – Vergleich der Konzeptionen zw. Italien u. d. Bundesrep. Deutschland, Mi 12–14 (Vb 9.5.)	<b>Quasebart</b>
<b>041441/04147 S</b>	Schule, Betrieb, Studienseminar – zur berufl. Anfangssituation des Handelslehrers, Do 14–16 (Vb 10.5.)	<b>Kaltschnee</b>
<b>041454/90207 E</b>	zu Einrichtungen der berufl. Rehabilitation Behinderter	<b>Quasebart</b>
<b>041467/04275 S</b>	Jugendarbeitslosigkeit u. staatl. Krisenmanagement in der Bundesrep. u. ausgew. EG-Ländern, Di 10–12 (Vb 17.4.) (ab 4. Sem.)	<b>Schlegel</b>

**SONDER- UND HEILPÄDAGOGIK****Grundstudium:**

<b>041476/04135 Ü</b>	Einführung in das Stud. der Sonder- u. Heilpädagogik, Do 10–14 (Vb 12.4.) (1. Sem.) (unter Mitarbeit v. Abé/Prengel) (Block mit Tut. 9.–13.4.)	<b>Reiser</b>
<b>041483/04250 S</b>	Jugend ohne Orientierung? Mi 10–12 (Vb 2.5.) (1.Sem.)	<b>H. Deppe</b>
<b>041496/90166 Ü</b>	Vorbereitung des Sonderschuleinführungspraktikums, Di 10–12 (Vb 17.4.) (1. Sem.)	<b>Abé</b>
<b>041506/90170 Ü</b>	Auswertung des Sonderschuleinführungspraktikums, Block Fr–So n.V. (2.Sem.)	<b>Bill</b>
<b>041519/90171 Ü</b>	Auswertung des Sonderschuleinführungspraktikums, Block n.V. (2. Sem.)	<b>Peper</b>
<b>041522/04246 Ü</b>	Auswertung des Sonderschuleinführungspraktikums an einer Schule für Praktisch Bildbare, Mi 16–18 (Vb 2.5.) (ab 2. Sem.)	<b>Jacobs</b>

**Grund- und Hauptstudium:**

<b>041535/04082 S</b>	Theorien u. Selbstverständnis der Sonder- u. Heilpädagogik, Do 10–12 (Vb 3.5.) (ab 3. Sem.)	<b>Iben</b>
<b>041548/04070 S</b>	Traumatische Erfahrungen in der Kindheit – späteres Erleben, Lernen u. Handeln, Mi 10–12 (Vb 2.5.) (ab 3. Sem.)	<b>Leber</b>
<b>041551/04070 S</b>	Psychosoziale Probleme im Kindergarten II, Di 10–12 (Vb 8.5.) (ab 3. Sem.)	<b>Leber</b>
<b>041564/04250 S</b>	Die Integration behinderter Kinder u. Jugendlicher im italien. Schulsystem, Fr 10–14 (Vb 4.5.) (ab 3. Sem.) (2-semester. Seminar m. Exk. im WS nach Bologna) (unter Mitarbeit von Schön u. Bill)	<b>H. Deppe</b>
<b>041577/04246 S+E</b>	Geistige Behinderung (Prakt. Bildbarkeit) – außerschulische u. schulische Förderung, Möglichkeiten u. Probleme sozialer u. beruflicher Integration mit Exk., Mi 12–14 (Vb 2.5.) (ab 2. Sem.)	<b>Jacobs</b>
<b>041580/04246 S</b>	Das Autismus-Syndrom aus sonderpäd. Sicht, Mo 14–16 (Vb 30.4.) (ab 2. Sem.)	<b>Jacobs</b>
<b>041593/04251 S</b>	Theorien u. Modelle der Didaktik unter sonderpäd. Aspekten, Mi 14–16 (Vb 2.5.) (ab 1. Sem.)	<b>Radigk</b>
<b>041603/04290 S</b>	Szenisches Verstehen im heilpäd. Praxisfeld, Mi 10–12 (Vb 2.5.) (ab 3. Sem.)	<b>Finger-Trescher</b>
<b>041616/04337 S</b>	Psychoanalyt. Pädagogik mit Problemkindern u. schwierigen Jugendlichen II, Mi 18–20 (Vb 2.5.) (ab 3. Sem.)	<b>Trescher</b>

<b>041629/04327 S</b>	Möglichkeiten der gestaltungstherapeut. Arbeit in der Beratungssituation im sonderpäd. Arbeitsfeld, Mo 14–16 (Vb 30.4.) (ab 3. Sem.)	<b>Gertitschke</b>
<b>041632/04456 S</b>	Situatives Arbeiten mit Jugendlichen u. jungen Erwachsenen, Möglichkeiten nachschulischer Förderung, Mi 18–20 u. Block (Vb 2.5.) (ab 3. Sem.)	<b>Chassé</b>
<b>041645/ S</b>	Lern- u. Verhaltensstörungen im Schulalltag – Möglichkeiten u. Grenzen sonderpäd. Intervention I, Do 16–18 (Vb 3.5.) (ab 3. Sem.); Kreß u. Vogt-Haspel	<b>Gem.-Veranst.</b>
<b>041658/04491 S</b>	Sozialisationsbedingungen der Ausländerkinder u. Möglichkeiten der Förderung im außerschulischen u. schulischen Bereich, Di 10–12 (Vb 8.5.) (ab 3. Sem.)	<b>Zografou</b>
<b>041661/04061 S</b>	Die Bedeutung von Entdeckungsreisen – Ursachen u. Folgen am Beispiel Mittelamerika (Geschichte/Sozialkunde an Sonderschulen für Lernbehinderte), Di 14–18, 14tgl. (Vb 8.5.) (ab 3. Sem.)	<b>Zitzlaff</b>
<b>041674/04440 S</b>	Lernprozesse im Unterricht – Konstruktion u. Analyse von Lernhandlungen, Di 14–16 (Vb 8.5.) (ab 3. Sem.)	<b>Laufer</b>
<b>041687/04135 K</b>	Prakt. Übungen in den Bereichen Theaterpädagogik/ Bewegung, Blockveranst. (s. Aush. i. 8. St.) (ab 3. Sem.) (m. Tut.)	<b>Reiser</b>
<b>041690/04306 K</b>	Gestalttherapie u. Psychodrama, Blockkurs (s. Aush. i. 8. St.) (ab 3. Sem.)	<b>H. Petzold</b>
<b>041700/04450 K</b>	Unterrichtsprakt. Anregungen zum Bereich „Musik u. Bewegung“ in der Sonderschule, Blockkurs (s. Aush. i. 8. St.) (ab 2. Sem.)	<b>Friedrich-Barthel</b>
<b>041713/ Ü</b>	Sonder- und heilpäd. Institutionen – Gettos oder Hilfen zur Integration, Do 10–14 (Vb 3.5.) (ab 2. Sem.); Peper u. Bill	<b>Gem.-Veranst.</b>
<b>Hauptstudium:</b>		
<b>041739/04135 S</b>	Wie verhalte ich mich bei „Disziplinproblemen“? Di 10–12 (geschlossene Gruppe)	<b>Reiser</b>
<b>041742/04135 S</b>	Beiträge zur Pädagogik bei Verhaltensstörungen, Mo 10–12 (Vb 30.4.) (ab 5. Sem.) (m. Tut.)	<b>Reiser</b>
<b>041755/04135 S</b>	Geschichten für Kinder, Do 14–16 (Vb 10.5.) (Block am 12.4. 10–18) (ab 5. Sem.) (unter Mitarbeit v. Abé u. Prengel)	<b>Reiser</b>
<b>041768/04135 S</b>	Störungen als Chance? – Was kann die „Themenzentrierte Interaktion“ zur Pädagogik bei Verhaltensstörungen beitragen, Mo 14–16 (Vb 30.4.) (ab 5. Sem.) (m. Tut.)	<b>Reiser</b>
<b>041771/04251 S</b>	Intensivkurs – Förderung rechtschreibschwacher Schüler, Blockveranst. 9.–13.7. (ab 5. Sem.)	<b>Radigk</b>
<b>041784/04251 S</b>	Projekt, Kommunikations- und Rechtschreibförderung, Di 14–16 (Vb 8.5.) (ab 5. Sem.), m. Tut.	<b>Radigk</b>
<b>041797/04251 S</b>	Grundlagen der Sprachheilkunde, Mi 10–12 (Vb 2.5.) (ab 5. Sem.)	<b>Radigk</b>
<b>041807/04485 S</b>	Einführung in eine Förderdiagnostik nach Piaget u. der genetischen Entwicklungspsychologie, Mi 14–16 (Vb 2.5.) (ab 5. Sem.)	<b>J. Ch. Weber</b>
<b>041810/04070 S</b>	Verstehen u. Fördern Lernbehinderter und Geistigbehinderter unter Aspekten der Psychoanalyse u. der genetischen Entwicklungspsychologie, Mi 16–18 (Vb 2.5.) (ab 5. Sem.)	<b>Leber</b>
<b>041823/04135 S</b>	Sinnliches Lernen – Ansätze ganzheitl. Förderung in der sonderpäd. Didaktik, Do 16–20 (Vb 3.5.) (ab 5. Sem.) (unter Mitarbeit v. Bill, Peper u. Schön)	<b>Reiser</b>

041836/04082 S	Projektseminar, Förderung von Ausländerkindern, Di 10–12 (Vb 8.5.) (ab 5. Sem.)	Iben
041849/04198 S	Die päd. Frühförderung bei geistig behinderten, bei hörgeschädigten u. bei sprachbehinderten Kindern I, Blockseminar (Vb s. Aush.)	Rollmann
041865/04383 S	Freizeit mit Praktisch Bildbaren – schulisch u. außerschulisch –, Di 12–14 (Vb 8.5.) (ab 5. Sem.)	Kretschmer
041878/04217 S	Konstruktion u. Analyse von Lernprozessen, unter bes. Berücks. math. Inhalte II, Fr 14–18, 14tgl. (Vb 11.5.) (ab 5. Sem.)	Strathmann
041881/04067 Ü	Sonderpäd. Diagnostik II, Di 16–18 (Vb 8.5.) (ab 5. Sem.)	Arthur Fischer
194411/19432 V	Ausgew. Kapitel der Kinder- u. Jugendpsychiatrie, Mi 11–12 (Vb 18.4.) (ab 5. Sem.)	Schleiffer
041894/	V Neurophysiologische Grundlagen der Heil- u. Sonderpäd. mit bes. Berücks. der Geistigbehinderten	N. N.
041904/90153 Ü	Gestaltpädagogik u. Didaktik der Lernbehinderten, Mo 18–22, 14tgl. (Vb 16.4.) (ab 5. Sem.)	Prenzel
041917/90153 Ü	Sexualität u. Wahrheit, Mi 16–18 u. Block n.V. (Vb 2.5.) (ab 5. Sem.)	Prenzel
041920/04070 K	Beratung bei Vorbereitung u. Durchführung von Examensarbeiten zur psychoanalytisch orientierten Heilpädagogik, Do 9–11 (Vb 3.5.) (ab 7. Sem.)	Leber Radigk
041933/04251 KO	Sprachtherapie, Di 14–16 (Vb 17.4.) (ab 5. Sem.)	Reiser
041946/04135 KO	für Dipl. u. Examenskand., Mo 10–12 (Vb 30.4.) (ab 7. Sem.)	Radigk
041959/04251 KO	Methoden der Forschung für Doktoranden, 2 Wochenendtagungen n.V.	Iben
041962/04082 KO	Examens-Doktoranden-Koll., Do 16–18 (Vb 3.5.) (ab 8. Sem.)	H. Deppe Schön
041975/04250 KO	Planung u. Diskussion sonderpäd. Examensarbeiten mit soziolog. Schwerpunkt, Do 10–12 (Vb 3.5.) (ab 7. Sem.)	Schön
041988/90185 Ü	Einführung in wiss. Arbeiten, n.V. (ab 7. Sem.)	Abé
041991/90185 Ü	Auswertung des Sonderschulhauptpraktikums an einer Schule für Praktisch Bildbare, Block n.V. (ab 6. Sem.)	Bill
042000/90166 Ü	Auswertung des Sonderschulhauptpraktikums, Blockveranst. n.V. (ab 6. Sem.)	Prenzel
042013/90170 Ü	Auswertung des Sonderschulhauptpraktikums, Block Fr–So n.V. (ab 6. Sem.)	
042026/90153 Ü	Auswertung des Sonderschulhauptpraktikums, Block n.V. zu Semesterbeginn (ab 6. Sem.)	

## SOZIALPÄDAGOGIK UND ERWACHSENENBILDUNG

### Veranstaltungen in der Studienrichtung Sozialpädagogik

#### Grundstudium:

042039/04492 P	Lektürekurs: Texte zur Einführung in die Psychoanalyse für Sozialpädagogen, Mo 12–14 (Vb 16.4.)	Dietl Arthur Fischer Grossmann
042042/04067 Ü	Empir. Untersuchungen u. päd. Praxis (EW I-Schein), Di 18–20 (Vb 17.4.)	Kallert
042055/04182 V	Psychoanalyse u. Sozialpädagogik, Mo 14–15 (Vb 16.4.)	M. Müller
042068/04105 S	Zum „Familienprinzip“ in der Heimerziehung (Wahlpflichtfachschein), Mi 8–10 (Vb 18.4.)	
042071/04148 S	Vorbereitung auf das Praktikum für Stud. in den Diplomstudiengängen, Do 14–16 (Vb 19.4.)	

042084/04195	Ü Einführung in Methodenlehre u. Epistemologie. Lektüre eines theoret. Textes: Louis Althusser / Etienne Balibar, Das ‚Kapital‘ lesen II (EW I-Schein), Fr 10–12 (Vb s. Aush.)	Zander
<b>Hauptstudium:</b>		
	S Nr. 041140	
042097/04037	S Problem Familie (mit Falldarstellungen aus der Praxis der Erziehungsberatung) (Wahlpflichtfachschein), Mi 8–10 (Vb 18.4.) (Teilnahme n. tel. V. 599002)	Feldmann
042107/04182	S Bestandsaufnahme der Frauenforschung u. ihre wissenschaftstheoretische Diskussion (EW II-Schein), Mi 16–18 (Vb 18.4.), Feldbergstraße	Grossmann
010744/	S Kriminologie kollektiver Verbrechen (Wahlpflichtfachschein), Mo 16–18 (Vb 16.4.); Hess u. Jäger	Gem.-Veranst.
042110/04473	S Ausgew. Texte zur Devianztheorie (Wahlpflichtfachschein), Di 18–20 (Vb 17.4.)	Hess
042123/04473	K Drogenkonsum u. Drogenpolitik (Wahlpflichtfachschein), Mi 10–12 (Vb 18.4.)	Hess
042136/04411	S Sozialpädagogik u. Kriminalprävention, Do 16–18 (Vb 19.4.)	Hörster
042149/04490	S Grundlagen der Familientherapie. Beiträge zu einem öko-systemischen Zugang von Beratung (Wahlpflichtfachschein), Do 10–12 (Vb 19.4.)	Reichardt
042152/	S Interaktionistische Beiträge zur empir. Erforschung sozialpäd. Handelns in der Kinder- u. Jugendhilfe (EW II-Schein), Di 10–12 (Vb 17.4.); Schleuning u. Kallert	Gem.-Veranst.
042165/04105	S Empir. Untersuchungen zum Erfolg u. Mißerfolg der Erziehung in Heimen u. Pflegefamilien III, n.V., Feldbergstraße	Kallert
042178/04296	S Vorurteile im interkulturellen Vergleich II, Di 12–14 (Vb 17.4.)	Karsten
042181/04296	S Generationendialog zum polit. Zeitgeschehen, Mi 12–14 (Vb 18.4.)	Karsten
042194/04414	S Wert der Frauenarbeit II, Fr 10–12 (Vb 20.4.)	Klose
042204/04390	S Sozialpolitik in der Krise. Sozialstaat u. Selbsthilfebewegung (Wahlpflichtf.), Mo 10–12 (Vb 16.4.)	Schweicher
042217/04076	S Sozialpädagogisch Handeln u. Erfahrungen machen: warum noch theoretisieren? Blockseminar (Vorbereitungssitzungstermin: s. Aush.)	Stickelmann
042220/04195	S Armut u. Verelendung: Zur Geschichte marxistischer Begriffsklärung II (EW II-Schein), Mo 10–12 (Vb 16.4.)	Zander
042233/04195	S Theoriegeschichte der Planung (Forschungsseminar), Di 18–20 (Vb 17.4.)	Zander
042246/04475	S Institutionen der Jugend- u. Familienhilfe II (EW II-Schein), Mi 10–12 (Vb 18.4.)	Zenz
042259/04475	S Geschichte u. Reform des Jugendhilferechts (EW II-Schein), Do 10–12 (Vb 19.4.)	Zenz
042262/04475	S Einzelfallberatung in der Jugendhilfepraxis (Wahlpflichtfachschein), Fr 10–12 (Vb s. Aush.)	Zenz
<b>Kolloquien:</b>		
042275/04182	KO für Dipl. u. Doktoranden, Mo 16–18 (Vb 16.4.)	Grossmann
042288/04473	KO für Dipl. u. Doktoranden, Di 12–14 (Vb 17.4.), Feldbergstraße	Hess
042291/04105	KO für Dipl. u. Doktoranden, Do 8–10 (Vb 19.4.), Feldbergstraße	Kallert

Madeleine Davis, David Wallbridge

**Eine Einführung in das Werk von D. W. Winnicott**

Aus dem Englischen von Nina Weller-Kolbe  
281 Seiten, kart., 32,- DM  
ISBN 3-608-95105-9

Madeleine Davis und David Wallbridge geben mit Hilfe einer Fülle präzise ausgewählter Zitate, auch aus bisher unveröffentlichten Manuskripten und Notizen Winnicotts, einen hervorragenden Überblick über sein Werk. Sie ermöglichen dem Leser aber auch einen Einblick in die Tiefe seiner Erfahrungen und Gedanken und die Vielschichtigkeit seiner Konzepte.

Michel Zlotowicz

**Warum haben Kinder Angst?**

Aus dem Französischen von Rainer Redies  
208 Seiten, kart., 34,- DM  
ISBN 3-608-93057-4

Das Buch beschreibt die Bedingungen und Formen der vielfältigen Ängste, die ein (Klein-)Kind erlebt. Michel Zlotowicz läßt diese Ängste und Symbole durch die Kinder selbst erzählen und analysiert sie. Dabei berücksichtigt er stets die animalisch-biologischen Wurzeln des menschlichen Verhaltens und bettet sein Thema durch den Vergleich mit dem Angstverhalten von Tieren in einen weiteren Horizont ein.

Mary Priestley

**Analytische Musiktherapie**

Vorlesungen am Gemeinschaftskrankenhaus Herdecke

Aus dem Englischen von Brigitte Stein  
226 Seiten, kart., 28,- DM  
ISBN 3-608-95186-5

In Ihrem Buch setzt sich Mary Priestley mit allen wesentlichen Aspekten der therapeutischen Situation auseinander, sie beschreibt und deutet Phänomene, die im Verlauf einer musiktherapeutischen Behandlung immer wieder auftreten, und gibt eine Reihe praktischer Hilfestellungen. Soweit Musiktherapie überhaupt durch ein Buch lehrbar ist, ist dies ein umfassendes Lehrbuch der analytischen Musiktherapie.

**Konzepte der Humanwissenschaften - Die 100 Bücher für die Sozial- und Erziehungsberufe**



 **Klett-Cotta**

042301/04296 KO für Dipl. u. Doktoranden, Fr 10-12 (Vb s. Aush.)

Feldbergstraße

Karsten

042314/04475 KO für Dipl. u. Doktoranden, n.V., Feldbergstraße

Zenz

**Studienrichtung Erwachsenenbildung:**

- 042327/04425 S Autonomie u. Erfahrung – begriffliche Ansätze zu einer Theorie der Erwachsenenbildung, Mi 10-12 (Vb 18.4.), Feldbergstraße **Apitzsch**
- 042330/04441 S Die Bedeutung der betriebl. Weiterbildung u. ihr Verhältnis zur öffentl. Erwachsenenbildung, Do 18-20 (Vb 19.4.) **Bayer**
- 042343/04186 S Erwachsenenbildung. Kompensatorische oder/und zusätzl. Erziehung? (Am Beispiel Lateinamerika), Di 14-16 (Vb 17.4.) **Cleary**
- 042356/04182 S Lernen im Erwachsenenalter unter bes. Berücks. der Gruppendynamik u. Gruppenpädagogik, Mi 10-12 (Vb 18.4.) **Grossmann**
- 042369/04487 S Überschneidungsbereiche: Ein Konzept zur Deutung päd. Handlungsprobleme, Mo 14-16 (Vb 16.4.), Feldbergstraße **Harney**
- 042372/04487 S Reflexionsprobleme im Erziehungssystem II, Mo 18-21 (Vb 16.4.), Feldbergstraße **Harney**
- S 040264
- 042385/04487 S Curriculare u. didakt. Grundlagen der Erwachsenenbildung, Blockseminar (Vorbespr. s. Aush. im Inst.) **Harney**
- 042398/04496 S Die Bedeutung von Gruppenprozessen in der Praxis der Erwachsenenbildung. Blockseminar in der Hess. Erw.-Bildungsstätte Falkenstein (Vorbespr. s. Aush. im Inst.) **Klein-Schaumberg**
- 042408/04387 S Sozialgeschichtl. Aspekte der Erwachsenenbildung II, Fr 14-18, 14tgl. (Vb s. Aush.) **Oleovnik**
- 042411/04472 S Die Aufgaben der VHS in der Zukunft, II, Do 14-16 (Vb 19.4.) **Rüb**
- 042424/04378 S Erwachsenenbildung u. Hochschule II, Fr 10-12 (Vb s. Aush.) **Schumm-Garling**
- 042437/04133 S Beziehungen zwischen Hochschule u. Erwachsenenbildung, Mo 14-16 (Vb 16.4.) **Suhren**
- 042440/04210 S Angst vor der Mikroelektronik? – Anwendungen u. Folgen der Neuen Medien für die Weiterbildung. Blockseminar in der Hess. Erw.-Bildungsstätte Falkenstein (Vorbespr. s. Aush. im Inst.) **Vleser**
- 042453/04074 S Technik u. Erwachsenenbildung I. Über den Widerspruch von techn. und humaner Rationalität, Di 16-18 (Vb 17.4.) **Weick**
- 042466/04195 S Arbeiterbildung, Mo 16-18 (Vb 16.4.) **Zander**
- 042479/04487 KO für Diplomanden, Di 18-20 (Vb 17.4.), Feldbergstraße **Harney**

# FACHBEREICH 5: PSYCHOLOGIE

## INSTITUT FÜR PSYCHOLOGIE

### 1. Studienabschnitt:

050018/05045	V	Emotionspsychologie I, Do 8.15–9.45 (Vb 26. 4.)	Bauer
050021/05041	V	Psycholog. Statistik II, Do 14–16 (Vb 12. 4.)	Moosbrugger
050034/05032	V	Einführung in die Psychologie, Mo 9–13 (für ca. die ersten 6 Semesterwochen) (Vb 9. 4.)	V. Sarris
050047/	V	Einführung in die Entwicklungspsychologie, Mi 10–12 (Vb 11.4.)	N. N.
050050/05015	S	Ausgewählte Kapitel der differentiellen Psychologie – Selbstkonzeptforschung – „Ich-Psychologie“, Di 16–18 (Vb 10.4.)	Deusinger
050063/05080	S	Ausgewählte Experimente aus der differentiellen Wahrnehmungspsychologie, Do 10–12 (Vb 12. 4.)	Musahl
050076/05007	S	Probleme u. Ergebnisse der Temperamentsforschung, Mo 10–12, 14tgl. (Vb 16. 4.)	F. Sütlwold
050089/05041	Ü	z. Vorl. Mo 10–12 (Vb 9. 4.)	Moosbrugger
050092/05032	Ü	Einführung in die Wahrnehmungspsychologie, Di 14–16 (Vb 10. 4.)	V. Sarris
050102/05082	Ü	Psycholog. Statistik I; Mi 14–17 (Vb 11. 4.)	Zayer
050115/	Ü	z. Vorl.: Einführung in die Entwicklungspsychologie, Mi 14–17 (Vb 11. 4.)	N. N.
050128/	PR	Experimentalpsycholog. Praktikum für Anfänger, Do 10–14 (max. 12) (Vb 12. 4.); Bauer u. Weyer	Gem.-Veranst.
050131/05078	PR	Experimentalpsycholog., Praktikum für Anfänger, Mo 14–18 (Vb 9. 4.)	Colin Sarris
050144/05032	PR	Exp. psych. Praktikum für Anfänger, Di 9–13 (Vb 10. 4.)	
050157/05013	PR	Experimentalpsycholog., Praktikum für Anfänger, Di 13.30–17 + 2stdg. n. V. (max. 12) (Vb 10. 4.)	Zoltobrocki
050160/05015	PR	Experimentalpsycholog., Praktikum für Fortgeschr., – Experimente in der Sozialps. – Di 9.30–12.00 (Tz max. 6) (Vb 10. 4.)	Deusinger
050173/05032	PR	Exp.psych., Praktikum für Fortgeschr., 3stdg. n. V. (Tz max. 6) (Vb n. V.)	Sarris
050186/05046	PR	Experimentalpsycholog., Praktikum für Fortgeschr., 3stdg. n. V. (Tz max. 6) (Vb n. V.)	Schüle
050199/05013	PR	Experimentalpsycholog., Praktikum für Fortgeschr. 3stdg. n. V. (Tz.max. 6) (Vb n. V.) (ab 3. Sem.)	Zoltobrocki

### 1. u. 2. Studienabschnitt:

050209/05045	S	Entscheidungsverhalten, Do 14.15–15.45 (Vb 12. 4.)	Bauer
050212/05015	S	Kognitive Konsistenz – Theorien u. empir. Forschung –, Do 16–18 (Vb 12. 4.)	Deusinger
050225/05032	S	Probleme u. Perspektiven der Experimentalpsychologie, n. V. (Vb 16. 4.)	Sarris
050238/	S	Untersuchungen über kognitive Entwicklung, Do 9–11 (Vb 12. 4.)	N. N.
050241/05036	Ü	Prinzipien der Testkonstruktion, Mi 9–12 (Tz: max. 22) (Vb 11. 4.)	A. Degenhardt
050254/05064	Ü	Prinzipien der Testkonstruktion, Di 16–20 (Vb 10. 4.)	Hebbel
050267/05041	Ü	Testtheorie u. Testkonstruktion, Di 14–18 (Vb 10. 4.)	Moosbrugger
050270/05069	Ü	Faktorenanalyse u. Strukturmodelle, Mo 14–16 (Vb 9. 4.)	Seidel

### 2. Studienabschnitt:

050283/05034	V	Verkehrspsychologie, Di 9–11 (Vb 10. 4.)	Burkardt
--------------	---	--	----------

050296/05075 V	Einführung in die Klin. Psychologie II: Berufsfeld, Psychotherapieforschung, Formen der Psychotherapie, Fr 10.00–11.30 (Vb 13.4.)	Lauterbach Burkardt Burkardt
050306/05034 S	Verkehrspsycholog. Seminar, Di 11–12 (Vb 10.4.)	
050319/05034 S	Arbeitspsycholog. Koll. für Examenskand., Di 12–13 (Vb 10.4.)	
050322/05036 S	Koll. für Dipl. u. Doktoranden, Mo 15–18, 14tgl. n. Voranm. (Vb 16.4.)	A. Degenhardt
050335/05015 S	Forschungskoll. für Dipl. und Doktoranden, Do 18–20 14tgl. (Vb 12.4.)	Deusinger Haase
050348/04134 S	Marktpsychologie I, Di 9–11 (Vb 10.4.)	Lauterbach Lauterbach
050351/05075 S	z. V. Nr. 050296, Fr 12.30–14 (Vb 13.4.)	
050364/05075 S	Forschungskoll. für Dipl. u. Doktoranden, 2stdg. n. V., 14tgl.	
050377/5032 S	Quantitative Methoden in der Klin. Psychologie, 1stdg., n. V., 14tgl. (Tz: max 15 n. Voranm.) (Vb n. V.)	Sarris
050380/05007 S	Psycholog. Gutachtenseminar (A), Di 9–13 (max. 20 Teiln.), Voranm. erforderl. (Vb 10.4.)	F. Süllwold
050393/05007 S	Psycholog. Gutachtenseminar (B), Di 14–18 (max. 20 Teiln., Voranm. erforderl. (Vb 10.4.)	F. Süllwold
050403/05007 S	Skalierungs- u. Bewertungsprobleme in der Psycholog. Diagnostik, Mo 10–12, 14tgl. (Vb 9.4.)	F. Süllwold
050416/	S Forschungskoll. f. Dipl. u. Doktoranden (n. vorh. Anm.) (Vb n. V.); Bauer, Burkardt u. Sarris	Gem.-Veranst.
050429/	S Koll. f. Diplomanden u. Doktoranden, Fr. 15–16.30, 14tgl. (Vb 20.4.); Rausch, Tholey u. Zoltobrocki	Gem.-Veranst. Burkardt
050432/05034 Ü/E	Berufskundl. Exkursion, 2stdg. n. V.	
050445/05075 Ü/E	Klinisch-psycholog. Exkursionen, 2std. n. V. (Anm. bis 16.3.) (max. 15 Teiln.)	Lauterbach Burkardt
050458/05034 Ü	Testpsycholog. Übungen, Mi 10–13 (Vb 11.4.)	A. Degenhardt
050461/05036 Ü	Testpsycholog. Übungen, Mo 9–12 (Vb 9.4.)	
050474/05091 Ü	Psychosoziale Hilfen für Kinder u. Jugendliche an Fällen der Erziehungsberatung, Do 16–18, 14tgl., (Vb 4.5.) Ort: Georg Voigt-Str. 8	Ehrhardt
050487/05075 Ü	Verhaltenstherapie II: Ausgew. Methoden, 3stdg. n. V. (pers. Anm. bis 1.4.), Ort: Georg Voigt-Str. 8	Lauterbach
050490/05077 Ü	Kognitive Störungen bei verschiedenen psychopatholog. Erscheinungsformen unter psychopharmakol. Aspekt, Mi 18.00–19.30 (Vb 11.4.)	Siegfried Zoltobrocki Bauer Burkardt
050500/05013 Ü	Testpsycholog. Übungen, Do 14–17 (max. 22) (Vb 12.4.)	A. Degenhardt Deusinger Lauterbach Moosbrugger Sarris
050513/05045	Leitung wiss. Arbeiten, halbt. n. V.	F. Süllwold Zoltobrocki N. N.
050526/05034	Leitung wiss. Arbeiten, halbt. n. V.	
050539/05036	Leitung wiss. Arbeiten, halbt. n. V.	
050542/05015	Leitung wiss. Arbeiten, halbt. n. V.	
050555/05075	Leitung wiss. Arbeiten, halbt. n. V.	
050568/05041	Leitung wiss. Arbeiten, halbt. n. V.	
050571/05032	Leitung wiss. Arbeiten, halbt. n. V.	
050584/05007	Leitung wiss. Arbeiten, halbt. n. V.	
050597/05013	Leitung wiss. Arbeiten, halbt. n. V.	
050607/	Leitung wiss. Arbeiten, halbt. n. V.	

### INSTITUT FÜR PÄDAGOGISCHE PSYCHOLOGIE

#### Vorlesungen (1.–6. Sem.):

050610/05011 V	Psychologie der Verhaltensstörungen im Kindesalter, Mi 10–11 (Vb 11.4.)	Sennewald Pfeiffer
050623/05024 V	Einführung in die päd.-psycholog. Diagnostik, Di 9–10 (Vb 10.4.)	Oestreich
050638/05009 V	Einführung in die Päd. Psychologie, Mi 10–11 (Vb 11.4.)	S. Preiser
050649/05037 V	Psychologie des Lernens u. Lehrens, Mi 10–11 (Vb 11.4.)	



- 050652/05049 V Einführung in die Entwicklungspsychologie:  
Schulkind- u. Jugendalter, Mo 10–12 (Vb 9.4.) Giesen
- 050665/05049 V Einführung in die methodischen Grundlagen der  
Päd. Psychologie, Do 14–15 (Vb 12.4.) Giesen

**Lehrveranstaltungen für 1.–6. Sem.  
ohne Erwerb von Seminarscheinen:**

- 050678/05011 S z. V. Nr. 050610, Mi 11–13 (Vb 11.4.) Sennewald
- 050681/05009 S z. V. Nr. 050636, Mi 11–12 (Vb 11.4.) Oestreich
- 050694/05037 S z. V. Nr. 050649, Mi 11–12 (Vb 11.4.) S. Preiser
- 050704/05049 S z. V. Nr. 050665, Do 15–16 (Vb 12.4.) Giesen
- 050717/05072 Analyse von Unterrichtsproblemen – psycholog. Beiträge  
zur Auswertung des Schulpraktikums, Do 16–18 (Vb 12.4.)  
(pers. Anm.) Schuchmann
- 050722/05010 Analyse von Unterrichtsproblemen – psycholog. Beiträge  
zur Auswertung des Schulpraktikums, Do 16–18 (Vb 12.4.) D. Schmidt
- 050733/90187 Analyse von Unterrichtsproblemen – psycholog. Beiträge  
zur Auswertung des Schulpraktikums, (2 Gruppen)  
Do 16–18 (Vb 12.4.) Ramm
- 050746/90187 Pädagogisch-psycholog. Aspekte im Geschichtsunterricht an  
Grund- u. Sonderschulen, Mo 10–12 (Vb 9.4.) Ramm
- 050759/90187 Lernpsycholog. Beiträge zur Museumsdidaktik II,  
Mo 12–14 (Vb 9.4.) Ramm
- 050762/90187 Die Entwicklung von Raum- u. Zeitvorstellungen bei gesunden  
u. behinderten Kindern, Fr 10–12 (Vb 13.4.) Ramm
- 050775/90189 Päd.-psycholog. Grundlagen des Unterrichtens –  
Auswertung des Einführungspraktikums, (2 Gruppen), Di 14–16  
u. Di 16–18 (Vb 10.4.) (pers. Anm.) Heinemann
- 050788/90189 Psychomotorik II, Do 10–12 (Vb 12.4.) Heinemann
- 050791/90189 Frühkindliche Sozialisationsbedingungen in verschiedenen  
Epochen (Einf. in die Psychohistorie), Di 10–12 (Vb 10.4.) Heinemann
- 050801/90189 Arbeitsgruppen z. Nr. 050791 (2 Gruppen), Do 14–16  
u. Do 16–18 (Vb 12.4.) Heinemann
- 050814/05087 Einführung in Studententechniken der Päd. Psychologie,  
Mo 14–16 (Vb 9.4.) Sefat

**Seminare:**

**a) für 3. u. 4. Sem., Erwerb eines Seminarscheines  
auf Grund von Leistungsnachweisen möglich:**

- 050827/05005 S Ausgewählte Probleme der Päd. Psychologie, Mi 8–10  
(Vb 11.4.) Matthaei
- 050830/05005 S Statistische Methoden in der Päd. Psychologie, Mi 10–12  
(Vb 11.4.) Matthaei
- 050869/05011 S Beratungsgespräche im Kontext der Schule, Fr 13–15  
(Vb 13.4.) Sennewald
- 050856/05024 S Angst u. Lernen, Di 14–16 (Vb 10.4.) Pfeiffer
- 050896/05009 S Sprache – Denken – Werterleben im Kindes- u. Jugendalter,  
3stdg. Di 10.15–12.45 (Vb 10.4.) Oestreich
- 050872/05009 S Psychologie u. Praxis-Diskussion u. Lektüre vertiefender  
Texte zur Päd. Psychologie, 3stdg., Do 10.15–12.45 (Vb 12.4.) Oestreich
- 050885/05037 S Psychologie der Kreativität u. Kreativitätserziehung,  
Do 14–16 (Vb 12.4.) S. Preiser
- 050898/05049 S Entwicklung u. Theorie schulischer Testverfahren, Mo 14–16  
(Vb 9.4.) Giesen
- 050908/05072 S Psychologie des Lehrerhaltens (2 Gruppen), Mo 8.30–10  
u. Mo 10.30–12 (Vb 9.4.) Schuchmann
- 050911/05010 S Emotion u. Motivation, Di 16–18 (Vb 10.4.) D. Schmidt

050924/05010 S	Ausgew. Ergebnisse der Persönlichkeitsforschung, Do 10-12 (Vb 12.4.)	D. Schmidt
050937/05010 S	Psycholog. Probleme des Jugendalters, Di 10-12 (Vb 10.4.)	D. Schmidt
050940/05058 S	Verhaltensmodifikation bei Aggressionen von Kindern u. Jugendlichen, Fr 14-18, 14tgl. (Vb 13.4.)	Stiksrud
<b>b) ab 5. Sem., Erwerb eines Seminarscheins auf Grund von Leistungsnachweisen möglich:</b>		
050953/05005 S	Unterrichtspsychologie, Mi 12.00-13.30 (Vb 11.4.) (pers. Anm.)	Matthaei
050966/05005 S	Angst u. Persönlichkeit, Do 8-10 (Vb 12.4.)	Matthaei
050979/05011 S	Pädagogisch-psycholog. Fallstudien-Materialerhebung u. -aufbereitung, 2stdg. n. V. (pers. Anm.)	Sennewald
050982/05024 S	Sprachentwicklung u. Sprachstörungen, Mo 10-12 (Vb 9.4.)	Pfeiffer
050995/05024 S	Praxisrelevante Probleme der Päd. Psychologie, Mo 14-16 (Vb 9.4.) (pers. Anm.)	Pfeiffer
051004/05037 S	Psycholog. Aspekte polit. Handelns u. polit. Erziehung, Do 16-18 (Vb 12.4.)	S. Preiser
051017/05049 S	Entwicklung u. Schulung der Leistungsmotivation, Do 12-14 (Vb 12.4.)	Giesen
051020/05072 S	Intelligenz u. Kreativität, Mi 12-14 (Vb 11.4.)	Schuchmann
051033/05088 S	Päd.-Psycholog. Aspekte in der Erwachsenenbildung, Mo 16-18, 14tgl. (Vb 9.4.)	Schaub
051046/05005	Leitung wiss. Arbeiten, halbtg. n. V.	Matthaei
051059/05011	Leitung wiss. Arbeiten, halbtg. n. V.	Sennewald
051062/05024	Leitung wiss. Arbeiten, halbtg. n. V.	Pfeiffer
051075/05009	Leitung wiss. Arbeiten, halbtg. n. V.	Oestreich
051088/05037	Leitung wiss. Arbeiten, halbtg. n. V.	S. Preiser
051091/05049	Leitung wiss. Arbeiten, halbtg. n. V.	Giesen
051101/05010	Leitung wiss. Arbeiten, halbtg. n. V.	D. Schmidt
051114/05072	Leitung wiss. Arbeiten, halbtg. n. V.	Schuchmann

### INSTITUT FÜR PSYCHOANALYSE

#### Grundstudium:

051127/05021 V	Sozialpsychologie der Aufmerksamkeit, Fr 8.30-11 (Vb 13.4.)	Schwanenberg
051130/05021 S	Aggressives Verhalten, Fr: Kurs A: 14.15-15.45, Kurs B: 16.00-17.30 (Vb 13.4.)	Schwanenberg

#### Grund- und Hauptstudium:

051143/05038 Ü	Psychoanalyt. Selbsterfahrung in der Gruppe (Kompaktveranst.) 27.2.-2.3., tgl. 10.30-12, 14.00-15.30, 16.00-18 (Teiln.-Zahl auf 30 begrenzt, Anmeldg. Sekr. erforderl.)	Kutter
<b>Hauptstudium:</b>		
051156/05061 S	Die Bedeutung des Traumes für die Psychoanalyse, Mo 10-12 (Vb 9.4.)	Argelander
051169/05038 S	Psychoanalyt. Persönlichkeitstheorie, Do 10.30-12 (Vb 12.4.)	Kutter
051172/05038 S	Psychoanalyt. Ansätze zur Sozialpsychologie, Di 10.30-12 (Vb 10.4.)	Kutter
051185/05061 Ü	Fälle aus der klin.-psycholog. Praxis (psychoanalyt. Supervision) Di 10.00-11.30 (bevorzugt Stud. d. Psychologie m. Praktikumserfahrg., Teiln.-Zahl begrenzt. Anmeldg. Sekr. erforderl.) (Vb 10.4.)	Argelander

051198/05061 Ü	Psychoanalyt. Selbsterfahrung in Gruppen, Do 10.00–11.30 (Teiln.-Zahl auf 20 begrenzt) (Vb 12. 4.)	Argelander
051208/05061 Ü	Anwendung der psychoanalyt. Methode als Beratung II (Supervision von Beratungsfällen), Ort u. Zeit n. V. (Nur für Stud., die am Teil I teilgenommen haben)	Argelander
051211/05079 Ü	Einführung in die psychoanalyt. Familientherapie I, Do 14–15.30 (Vb 12. 4.)	Huth
051224/05038 Ü	Psychoanalyt. Supervision von Fällen aus dem psycholog. Praktikum (Teiln.-Zahl begrenzt., Anmeldg. Sekr. erforderlich), Di 14–16 (Vb 10. 4.)	Kutter
051237/05038 Ü	Spezielle Probleme der Anwendung psychoanalyt. Methoden in der Klinik, Di 14–16 (Vb 10. 4.)	Luft
051240/05085 Ü	Psychoanalyt. Theorien zum Alkoholismus, Mo 18–20 (Vb 9. 4.)	Rost
051253/05042 Ü	Rorschach-Diagnostik I (Testadministration u. Signierung), Fr 8–10 (Vb 13. 4.)	Werthmann
051266/05042 Ü	Psychoanalyt. Interpretation thematischer Tests, Mo 10–12 (Vb 9. 4.)	Werthmann
051279/05061	Leitung wiss. Arbeiten, halbtg. n. V.	Argelander
051282/05038	Leitung wiss. Arbeiten, halbtg. n. V.	Kutter
051295/05021	Leitung wiss. Arbeiten, halbtg. n. V.	Schwanenberg
051305/05042	Leitung wiss. Arbeiten, halbtg. n. V.	Werthmann

## FACHBEREICH 6: RELIGIONSWISSENSCHAFTEN

### EVANGELISCHE THEOLOGIE

#### Allgemeine Einführungsveranstaltung:

#### Grundstudium:

060011/06017 S	Fachwiss. Einführung: Bibel – Glaube – Kirche (für L 1 – Didaktikfach), Do 10–12 (Vb 12.4.) (u. Mitarb. v. Thiele)	Röhr
----------------	--	------

#### RELIGIONSWISSENSCHAFT

#### Grund- und Hauptstudium:

060024/06030 Ü	Einübung in ganzheitliche Spiritualität, Do 18–20.30 (Vb 12.4.)	E. Weber
060037/06087 S	Religionsgeschichte: Der Freiheits- u. Friedensgedanke in der indischen Religion, Di 10–12 (Vb 10.4.)	Bhanja
060040/06030 S	Religionssoziologie: Religion in Südasien, Mo 14–16 (Vb 9.4.)	E. Weber
060053/06088 S	Religionssoziologie: Zur Protestantismus-Kapitalismus-These Max Webers, 2stdg. n.V.	Storch

#### BIBLISCHE THEOLOGIE:

#### Grundstudium:

060079/06020 P	Bibelwissenschaft: Ausgew. Psalmen, Mi 10–12 (Vb 11.4.) (für L3 u. Mag.)	Schottroff
----------------	---	------------

- 060082/06109 P** Neues Testament: Einführung in die Methoden der neutestamentl. Exegese (f. Pfarrerstud.), Do 14–16 (Vb 12.4.) (u. Mitarb. v. Thiele) **Georgi**
- 060095/06118 P** Neues Testament: Einführung in den Umgang mit biblischen Texten, n.V. (f. Lehrer- u. Magisterstud.) **Petzke**
- Grund- und Hauptstudium:**
- 060105/06109 V** Hauptvorl. Neues Testament: Einführung in die neutestamentl. Welt u. Literatur, Di 8.30–10, Do 9–10 (Vb 10.4.) **Georgi**
- 060118/06109 S** Koll. zur Hauptvorl. Religion u. Gesellschaft, Do 10–12 (Vb 12.4.) **Georgi**
- 060121/06020 S** Altes Testament: Der Dekalog, Mi 8.30–10 (Vb 11.4.) **Schottroff**
- 060134/06119 S** Bibl. Archäologie: Die Archäologie der israelitischen Stadt, Mi 14–16 (Vb 11.4.) **Worschech**
- Examensvorbereitung für Pfarrerstudenten:**
- 060147/06109 S** Neues Testament: Grundfragen der neutestamentl. Theologie, Mo 10–13 (Vb s. Aush.) **Georgi**
- 060150/06115 K** Repetitorium: Neues Testament, 2stdg.n.V. (s. Aush.) **Nickel**
- HISTORISCHE THEOLOGIE**
- Grundstudium:**
- 060163/06110 P** Kirchen- u. Theologiegeschichte: G.E. Lessings Fragmentenstreit, Fr 15–16 (Vb 13.4.) **Geyer**
- Grund- und Hauptstudium:**
- 060176/06030 V** Hauptvorl.: Kirchengeschichte: Kirche im Feudalismus (Kirchengeschichte II), Mo 9–10, Fr 8.30–10 (Vb 9.4.) (u. Mitarb. v. Benad) **E. Weber**
- 060189/06110 V** Hauptvorl.: Theologiegeschichte: Protestant. Theologie im Zeitalter der Aufklärung, Di 13–14, Fr 10–12 (Vb 10.4.) **Geyer**
- 060192/06105 S** Kirchengeschichte: Probleme der Erforschung der mittelalterl. Ketzergeschichte, Fr 14–16 (Vb 13.4.) **Benad**
- 060202/06093 S** Kirchengeschichte/Irenik: Französ. Calvinismus – Irenik u. Politik des 17. Jhs., Fr 10–12 (Vb 13.4.) **Swinne**
- 060215/06120 S** Kirchengeschichte: Kirchl. Bildungskonzepte im 18. Jh., Mo 16–18 (Vb 9.4.) **Federlin**
- 060228/06017 S** Kirchengeschichte: Kirche u. soziale Frage im 19. u. 20. Jh., Fr 8.30–10 (Vb 13.4.) **Röhr**
- SYSTEMATISCHE THEOLOGIE:**
- Grundstudium:**
- 060231/80014 Ü** Dogmatik: Lektüre v. Texten z. Problemkreis „Theologie u. Geschichte“, Di 14–16 (Vb 10.4.) **Ruddies**
- Grund- und Hauptstudium:**
- 060244/06085 V** Dogmatik: Der Mensch u. sein Heil – Erlösung in Kirche u. Welt (Soteriologie), Mi 14–16 (Vb 11.4.) **Buchrucker**
- 060257/06110 S** Dogmatik: „Politischer Gottesdienst“? Ausgewählte Texte von K. Barth, Di 10–12 (Vb 10.4.) **Geyer**
- 060260/06085 S** Ethik: Der Böse oder das Böse? – Zur Frage nach dem Ursprung des Bösen, Mi 16–18 (Vb 11.4.) **Buchrucker**
- 060273/06041 S** Ethik: Werte u. Wertwandel, Di 14–16 (Vb 10.4.) **Spiegel**
- Examensvorbereitung für Pfarrerstudenten:**
- 060286/06041 S** Ethik: Grundfragen der Ethik, Mo 10–13 (Vb s.Aush.) **Spiegel**
- 060299/06125 K** Repetitorium: Ethik **Berndsen**

**PRAKTISCHE THEOLOGIE/RELIGIONSPÄDAGOGIK UND- DIDAKTIK****Grundstudium:**

- 060309/06085 P Religionspädagogik: Einführung in die Religionspädagogik, Mo 14–16 (Vb 9.4.) (u. Mitarb.v.Wilke) H. Schmidt

**Grund- und Hauptstudium:**

- 060312/06012 V Hauptvorl. Religionspädagogik: Hermeneutisches, ethisches u. kommunikatives Lernen im Religionsunterricht, Mo 10–12, Mi 9–10 (Vb 9.4.) Stoodt
- 060325/06012 V Religionspädagogik: Materialien zur religiösen u. kirchl. Erziehung in den USA, Mi 10–11 (Vb 11.4.) Stoodt
- 060338/90101 Ü Religionsdidaktik: Medien, Methoden, Modelle im Religionsunterricht, Fr 12–14 (Vb 13.4.) (vorwiegend für L3) Thiele
- 060341/90102 Ü Religionsdidaktik: Medien, Methoden, Modelle im Religionsunterricht, Mo 12–14 (Vb 9.4.) (vorwiegend für L1, L2) Wilke
- 060354/06012 S Religionsdidaktik: Religion u. Religionskritik im Unterricht, Mo 14–16 (Vb 9.4.) (für L3) (u. Mitarb.v. Thiele) Stoodt
- 060367/06030 S Religionsdidaktik: Modellierung eines Unterrichtsprojekts zum Thema Hinduismus, Mi 10–12 (Vb 11.4.) (vorwiegend für L1, L2 u. Pfarrerstud.) E. Weber
- 060370/06106 S Religionsdidaktik: Judentum im Religionsunterricht, Do 14–16 (Vb 12.4.) Licharz
- 060383/06083 S Religionsdidaktik/Sonderpädagogik: Reflexionen zu einem Lehrplanentwurf im Fach Evangl. Religion an Schulen für geistig Behinderte, Di 16–18 (Vb 10.4.) (vorwiegend für L5) Loos
- 060396/06089 S Praktische Theologie: Frauen in Bewegung – Zu theolog. gesellschaftl. u. prakt. Aspekten kirchl. Frauenarbeit, Mi 14–18, 14tgl. (Vb 11.4.) Springe

**Kontaktstudium:**

- 060406/90102 S Religionsdidaktik: Thema „Frieden“ im Religionsunterricht verschiedener Schulstufen (mit Religionslehrern), Do 16–18, 14tgl. (m. Blockseminar 30.5.–1.6.) (Vb 12.4.) Wilke

**Examensvorbereitung für Pfarrerstudenten:**

- 060419/06085 S Praktische Theologie: Grundfragen der prakt. Theologie, Mo 10–13 (Vb s.Aush.) H. Schmidt
- 060422/06124 K Repetitorium: Prak. Theologie, (s.Aush.) Rumpeltes

**Praxisforschung – Praktika:**

- 060435/06017 S Begleitseminar zur Praxisforschung 83/84, Di 14–16 (Vb 10.4.) (u.Mitarb.v.Wilke) Rühr
- 060448/90101 PR Auswertung des Praktikums im Frühj. 84, Mi 12–14 (Vb 12.4.) Thiele
- 060451/90102 PR Auswertung des Praktikums im Frühj. 84, n.V. Wilke
- 060464/90102 PR Vorbereitung der Praxisforschung 84/85, Di 12–14 (Vb 10.4.) Wilke
- 060477/06081 Ü Probleme der industriellen Arbeitswelt, n.V. (Vorbereitung auf ein Industriepraktikum f. Pfarrerstud.), Ort: Theolog. Konvikt Arndt
- 060480/06112 Ü Vorbereitung auf ein 6-wöch. Gemeindepraktikum im Rahmen der Praktikumsordnung der EKHN, n.V. Balsler

**SPEZIALFÄCHER UND GRENZGEBIETE:**

- 060493/06041 S Theologie u. Sozialwissenschaften I, Di 10–12 (Vb 10.4.) (f. Pfarrerstud.) Spiegel
- 060503/06041 S Theologie u. Sozialwissenschaften II, Di 16–18 (Vb 10.4.) (f. Pfarrerstud.) Spiegel
- 060516/06085 V Christl. Kunst: Die theolog. Relevanz der abendländischen Buchmalerei bis zum Ausgang des Mittelalters, Mi 12–14 (Vb 11.4.) Buchrucker

- 060529/06117 S Diakoniewissenschaft: Diakonie, kirchl. Sozialarbeit im Sozialstaat, 2stdg.n.V. Seibert
- 060532/06093 S Ökumenik/Kirchensoziologie: Zur Kirchensoziologie angloamerikan. Ökumenik, Fr 12-14 (Vb 13.4.) Swinne  
Tremel
- 060545/06123 S Öffentlichkeitsarbeit der Kirche, Mo 18-20 (Vb 9.4.)
- 060558/06075 S Zum Dialog Psychoanalyse/Theologie: Religiöse Grunderfahrungen u. die Entwicklung des Selbst, Do 12-14 (Vb 12.4.) Jork

### KATHOLISCHE THEOLOGIE

#### Kontaktstudium:

- 060561/06038 AG von Religionslehrem, n. V. (unter Mitarb. v. Lepper u. Böhl) Raske  
060574/ Blockveranstaltung, 30.4./1.5. u. 7.7./8.7. Gem.-Veranst.

#### RELIGIONSPHILOSOPHIE UND RELIGIONSWISSENSCHAFT

##### Grundstudium:

- 060587/06005 P Philosophie für Anfänger. Einführung ins philosoph. Denken, Di 14.00-16 (Vb 10.4.) Deninger

##### Grund- und Hauptstudium:

- 060590/06005 V Glauben u. Wissen. Philosoph. Voraussetzungen der modernen Theologie, Di 10.00-12 (Vb 10.4.) Deninger
- 060600/06017 V Gott der vielen Namen – Gott der vielen Wege. Zur Phänomenologie der Gottesfrage, Fr 10.00-12 (Vb 13.4.) Deninger-  
Polzer
- 060613/ S Kind u. Religion. Zur Problematik der religiösen Sozialisation (mit Kompaktveranst.), Fr 14.00-16 (Vb 13.4.); Deninger-Polzer u. N.N. Gem.-Veranst.

##### Hauptstudium:

- 060626/06005 S Der Mensch zwischen Freiheit u. Determination. Aspekte der Anthropologie, Di 12.00-14 (Vb 10.4.) Deninger  
Schrödter
- 060639/06010 S Zur philos. Grundlegung der Ethik, Mi 10.00-12 (Vb 11.4.)
- 060642/06010 S Fichte, Kritik aller Offenbarung (Religionsphilosophie), Fr 10.00-12 (Vb 13.4.) Schrödter
- 060655/06010 V Erfahrung u. Transzendenz (Philos. Anthropologie), Fr 12.00-13.30 (Vb 13.4.) Schrödter
- 060668/06010 S Religionsphilos. Koll. (auch Graduiertenstud./Kontaktstud.) Fr 15.00-18 Schrödter

#### BIBLISCHE UND HISTORISCHE THEOLOGIE

##### Grundstudium:

- 060671/ P Einführung in das NT, Fr 10.00-12 (Vb 12.4.) (alle Stud.-Anfänger) N. N.

##### Grund- und Hauptstudium:

- 060684/06071 V Das Matthäus-Evangelium, Hauptvorl., Do 13.30-15 (Vb 12.4.) Kratz
- 060697/06071 S Die Kindheitsgeschichten des Matthäus- u. Lukas-Evangeliums, Do 15.15-16.45 (Vb 12.4.) Kratz
- 060707/06084 V Einführung in das Alte Testament I, Mi 14.00-16 (Vb 11.4.) Stendebach
- 060710/06044 S Neue Kirchengeschichte – „Modernismus“, Di 16.00-18 (Vb 10.4.) Wittstadt

##### Hauptstudium:

- 060723/06100 S Alte Kirchengeschichte – Die konstantinische Wende –, (s. Aush.) Seeliger
- 060736/06084 V Genesis 1-11, Mi 12.00-14 (Vb 11.4.) Stendebach

- 060749/06084 S Ugarit – seine Bedeutung für die Erforschung der Religionsgeschichte Kanaans u. Israels, Mi 16.00–18 (Vb 11.4.) Stendebach

### SYSTEMATISCHE THEOLOGIE

#### Grundstudium:

- 060752/06114 P Einführung in die systematische Theologie, Mi 8.30–10 (Vb 11.4.) Arens

#### Grund- und Hauptstudium:

- 060765/06057 V Freiheit, Gewissen, Norm, Gesetz (Allgemeine Moral) (Hauptvorl. Moralthologie), Do 8.30–10 (Vb 12.4.) J. Hoffmann
- 060778/06029 V Gnade u. Freiheit. Grundzüge der Rechtfertigungs- und Gnadenlehre (Hauptvorl.) Mo 10.15–11.45 (Vb 16.4.) Kessler  
Kessler
- 060781/06029 KO Koll. zur Hauptvorl., Mo 11.45–12.30 (Vb 16.4.)
- 060794/06098 V Symbolhandlungen der Kirche (Sakramentenlehre), Di 8.30–10 (Vb 10.4.) Wiedenhofer

#### Hauptstudium:

- 060804/06057 S Christl. Grundhaltungen, Do 10.00–12 (Vb 12.4.) (HS Sek. I, Sek. II, Mag., Dipl.) J. Hoffmann
- 060817/06057 S Ethik des Sozialstaates, Do 14.00–16 (Vb 12.4.) (GS Dipl., HS Sek. II, Mag.) J. Hoffmann
- 060820/06057 KO Aktuelle moraltholog. u. sozialetische Fragestellungen, Do 16.00–18 (Vb 12.4.) J. Hoffmann
- 060833/06029 S Das Gebet. Anthropolog. u. theolog. Grundlegung im heutigen Lebenskontext, Mi 8.30–10 (Vb 11.4.) (ab 3. Sem.) Kessler
- 060846/06029 S Glaubenserfahrung u. Glaubensbegründung. Traditionelle, transzendente, dialekt. u. pragmatische Theologie des Glaubens, Mi 10.00–12 (Vb 11.4.) (ab 4. Sem.) (unter Mitarbeit von Arens) Kessler
- 060859/06098 S Sünde und Schuld im interdisziplinären Gespräch, Di 12.00–14 (Vb 10.4.) Wiedenhofer
- 060862/06029 S Oberseminar: Theolog. Koll., 2stdg.n.V. (ab 6. Sem.) Kessler
- 060875/06098 S Buße u. Beichte, n.V. (Kompaktveranst.) Wiedenhofer

### PRAKTISCHE THEOLOGIE/RELIGIONSPÄDAGOGIK UND- DIDAKTIK

#### Grundstudium:

- 060888/90191 P Einführung in die praktische Theologie, Schwerpunkt Religionspädagogik, Do 14.00–16 (Vb 12.4.) (1.u.2. Sem.) Böhl
- 060891/90192 P Einführung in die praktische Theologie, Schwerpunkt Gemeindekatechese, Do 14.00–16 (Vb 12.4.) (L 1– L5, Mag., Dipl.) Lepper
- 060901/06063 S Handeln in Kirche u. Gesellschaft. Grundlegende Fragen der Prakt. Theologie, Mo 16.00–18 (Vb 16.4.) (Dipl. L 3, Mag.) Siller

#### Grund- und Hauptstudium:

- 060914/90191 Ü Singen, tanzen u. musizieren im Religionsunterricht und in der Jugendarbeit, Do 10.00–12 u. an einem Samstag (Vb 12.4.) (3.–10. Sem.) Böhl
- 060927/06122 S Verkündigung in missionarischer Mission, 2stdg.n.V. (s. Aush.) Hofsteede
- 060930/90192 Ü Mediensichtung, Mo 14.00–16 (Vb 9.4.) (L 1 – L 5, Mag., Dipl.) Lepper
- 060943/06063 V Hauptvorl.: Die Lebensgeschichte heranwachsender Menschen u. die Lebensgeschichte Jesu. Eine didakt. Struktur religiöser Lernprozesse, Mo 8.30–10 (Vb 16.4.) (L3, L1, L2, Dipl.) Siller

**Hauptstudium:**

060956/06025	V+KO	Verfassung der Kirche, ihre Ämter und Dienste (C.J.C. Buch II), Mi 14.00–15.30 (Vb 11.4.)	Böckenförde
060969/06025	V+KO	Kirche u. Staat, Mi 15.45–16.30 (Vb 11.4.)	Böckenförde
060972/90191	Ü	Nachbereitung des Frühjahrpraktikums mit Hosp. an den Schulen, Do 8.30–10 (Vb 12.4.) (3.–8. Sem.)	Böhl
060985/90191	Ü	Nachbereitung des Frühjahrpraktikums mit Hosp. an den Schulen, Do 12.00–14 (Vb 12.4.) (3.–8. Sem.)	Böhl
060998/	S	Erwachsenenbildung u. Bibelarbeit, HS, Fr 14.00–16 (Vb 13.4.) (alle Studiengänge)	N. N.
061007/06104	S	Die kirchl. Jugendverbände, Geschichte, Profil, Zukunft, Mo 14.00–16 (Vb 9.4.)	Hübinger
061010/06045	S	Lehrer u. Schüler im RU der Schule, (für L – PB Sonderschule), Di 14.00–16 (Vb 10.4.)	Kaspar
061023/90192	Ü	Nachbereitung des Frühjahrpraktikums, Do 8.30–10 (Vb 12.4.) (L1 – L5, ab 3. Sem.)	Lepper
061036/90192	Ü	Schulbücher im RU der Sek. I, Do 10.00–12 (Vb 12.4.) (L 2, L3, ab 3. Sem.)	Lepper
061049/90192	Ü	Nachbereitung des Frühjahrpraktikums, Mo 16.00–18 (Vb 9.4.) (L1 – L5, ab 3. Sem.)	Lepper
061052/	S	Kommunikationstraining und Anleitung zum beratenden Gespräch für Theologen u. Religionspäd., Blockveranst.; Raske, Prinsen u. Prinsen-Eggert	Gem.-Veranst.
061065/06063	K	Interpretation religiöser Symbole unserer Lebenswelt, Mo 18.00–19.30 (Vb 16.4.) (Dipl., L3, Mag.)	Siller
061078/06063	S	Religiöse Erfahrung – Glaubenserfahrung. Elemente religiöser Praxis u. religiöser Erziehung, Do 16.00–18 (Vb 12.4.) (L3, L1, L2, Dipl.) (unter Mitarb. v. Böhl)	Siller

**SPRACHKURSE**

a) Am Institut für Klassische Philologie (Gräfstr. 46) (3semestrige Kurse mit Abschluß Latinum, bzw. Graecum; nach 2 Semestern „kleines Latinum“):

090418/09043	Ü	Latein für Fortgeschr., I, Di 14–16, Do 13–14 (Vb 10.4.)	Leimbach
090421/80015	Ü	Latein für Fortgeschr. II, Mo 14–16, Mi 13–14 (Vb 9.4.)	Seidel
090434/09043	Ü	Latein Lektüre, Do 15–17 (Vb 12.4.)	Leimbach
090382/09043	Ü	Griechisch für Anfänger, Di 12–14, Do 12–13 (Vb 10.4.)	Leimbach
090395/09043	Ü	Griechisch für Fortgeschr., Di 16–18, Do 14–15 (Vb 10.4.)	Leimbach
090405/09043	Ü	Griechisch Lektüre, Do 10–12 (Vb 12.4.)	Leimbach

b) Am Institut für Judaistik (Dantestr. 4–6):

110673/11071	Ü	Hebräisch I, Mo 10–12, Do 10–12 (Vb 9.4.)	Grözingler
110660/11006	Ü	Lektüre alttestamentl. Texte, n.V.	Goldberg

c) Am FB Religionswissenschaften (Vgl. zum folgenden die komm. Vorl. Verz. der beiden BE):

– für Lehrer- und Magisterstudenten (Begleitkurs):

061081/06121	S	Einübung in neutestamentl. Griechisch, Di-Do 16–18 (Vb 10.4.)	Böhm
061094/06091	S	Einübung in Kirchenlatein Mi 16–17, Do 16–18 (Vb 11.4.)	N. Hartmann

– für Pfarrerstudenten:

061104/06050	S	Neutestamentl. Griechisch, 2. Teil, Mo Mi Fr 16–18 (Vb 9.4.)	A. Paul
061117/06099	S	Neutestamentl. Griechisch, 2. Teil, Mo Mi Fr 16–18 (Vb 9.4.)	L. Lenz
061120/06090	S	Bibelhebräisch, Ferien-Kurs, Aug. 84 (s. Aush.)	H. Müller
061133/06111	S	Bibelhebräisch, Ferien-Kurs, Aug. 84 (s. Aush.)	Janssen



# FACHBEREICH 7: PHILOSOPHIE

Stud.-Beratung: s. Aush. im Fachbereichsgebäude, Dantestr. 4-6, part. Während des Semesters finden Studienberatungen in den Sprechstd. der Hochschullehrer u. Lehrbeauftragten statt.

## Vorlesungen:

<b>070014/07004 V</b>	Grundbegriffe der Ethik, Mo 10-12 (Vb 16. 4.)	<b>W. Becker</b>
<b>070027/07016 V</b>	Englische Philosophie d. 17. u. 18. Jhs. II., Do 10-12 (Vb 12. 4.)	<b>Kulenkampff Markis</b>
<b>070030/07020 V</b>	Adorno, Di 16-18 (Vb 10. 4.)	<b>A. Schmidt</b>
<b>070043/07023 V</b>	Fragen der Geschichtsphilosophie, Do 14-16 (Vb 12. 4.)	
<b>070056/07028 V</b>	Zur Entwicklungspolitik d. moralischen Bewußtseins III, Fr 10-12 (Vb 13. 4.)	<b>Apel</b>
<b>070069/07036 V</b>	Aristoteles, Logik u. Metaphysik, Mo 11-13 (Vb 9. 4.)	<b>Rohs</b>
<b>070072/07037 V</b>	Grundprobleme der Hermeneutik, Di 11-13 (Vb 17. 4.)	<b>Kuhlmann</b>
<b>070085/07051 V</b>	Wissenschaftstheorie B, Do 18-20.15 (Vb 12. 4.)	<b>Essler</b>
<b>070098/07079 V</b>	Die geistigen Wurzeln d. Naturalismus, Mi 16-18 (Vb 2. 5.)	<b>Taylor</b>

## Einmalige Orientierungsveranstaltungen:

<b>070108/07029</b>	Bibliographische Einführung, 9. 4., 11-13	<b>Rogler</b>
<b>070111/07024</b>	Allgemeine Probleme des Philosophie-Studiums, 11. 4., 11-13	<b>F. W. Schmidt</b>

## Grundstudium:

<b>070124/07013 P</b>	Begriff der Erkenntnis b. Thomas v. Aquin, Mo 9-11 (Vb 16. 4.)	<b>Altwicker</b>
<b>070137/07013 P</b>	M. Heidegger: Vom Wesen d. Wahrheit, Mo 11-13 (Vb 16.4.)	<b>Altwicker</b>
<b>070140/07016 Ü</b>	Ü. z. Vorl., Do 14-16 (Vb 12. 4.)	<b>Kulenkampff</b>
<b>070153/07020 Ü</b>	Ü. z. Vorl., Di 11-13 (Vb 10. 4.)	<b>Markis</b>
<b>070166/07022 P</b>	Kants Begriff d. Erkenntnis, Mo 14-16 (Vb 9. 4.)	<b>Scheer</b>
<b>070179/07033 P</b>	Descartes: Regeln z. Ausrichtung d. Erkenntniskraft, Mi 9-11 (Vb 11. 4.)	<b>Scheer</b>
<b>070182/07023 P</b>	Feuerbach: Das Wesen des Christentums, Mo 16-18 (Vb 16. 4.)	<b>A. Schmidt</b>
<b>070195/07027 P</b>	Antinomien u. logischer Zirkel, Di 9-10.30 (Vb 10. 4.)	<b>Glöckl</b>
<b>070205/07028 P</b>	Aristoteles: Nikomachische Ethik, Fr 16-18 (Vb 13. 4.)	<b>Apel</b>
<b>070218/ KO</b>	Neostrukturalismus, Mo 14-16 (Vb 9. 4.); Habermas u. Honneth	<b>Gem.-Veranst.</b>
<b>070221/07051 P</b>	Logik B, Fr 9.15-11.30 (Vb 13. 4.)	<b>Essler</b>
<b>070234/07057 P</b>	Grundprobleme d. Ontologie, Mi. 16-18 (Vb 11. 4.)	<b>Trapp</b>
<b>070247/07059 P</b>	L. Hjemslev: Die Sprache, Mo 9-11 (Vb 9. 4.)	<b>Pflug</b>
<b>070250/07078 P</b>	Grundsätze empiristischer Interaktionstheorie, Di 18-20 (Vb 10. 4.)	<b>Kliemt</b>

## Hauptstudium:

<b>070263/07004 S</b>	Konzepte des Friedens, Mo 14-16 (Vb 16. 4.)	<b>W. Becker</b>
<b>070276/ S</b>	Probleme d. Religionsphilosophie, Di 14-16 (Vb 10. 4.); W. Becker u. Kliemt	<b>Gem.-Veranst.</b>
<b>070289/07006 S</b>	Kant: Transzendente Dialektik I, Do 18-20 (Vb 12. 4.)	<b>Röttges</b>
<b>070292/07013 S</b>	Leibniz: Metaphysische Abhandlung, Do 9-11 (Vb 12. 4.)	<b>Altwicker</b>
<b>070302/07013 S</b>	Kant: Frage nach den „wirklichen Fortschritten der Metaphysik seit Leibniz.“, Do 11-13 (Vb 12. 4.)	<b>Altwicker</b>
<b>070315/07016 S</b>	Wittgenstein: Über Gewißheit, Do 18-20 (Vb 12. 4.)	<b>Kulenkampff</b>
<b>070328/07016 S</b>	Berkeleys Spätphilosophie, Fr 14-16 (Vb 13. 4.)	<b>Kulenkampff</b>
<b>070331/07022 S</b>	Nietzsches Moral-Kritik und Gegenmoral, Di 16-18 (Vb 10. 4.)	<b>Scheer</b>
<b>070344/07022 S</b>	Schelling: System d. transzendentalen Idealismus, Do 16-18 (Vb 12. 4.)	<b>Scheer</b>
<b>070357/07023 S</b>	Hegel: Die Vernunft in d. Geschichte, Mi 11-13 (Vb 18. 4.)	<b>A. Schmidt</b>
<b>070360/07023 S</b>	Schelling: Das Wesen d. menschlichen Freiheit, Mi 9-11 (Vb 18. 4.)	<b>A. Schmidt</b>

- 070373/ S Fichte: Wissenschaftslehre, Do 16–18 (Vb 12. 4.);  
A. Schmidt u. Rogler **Gem.-Veranst.**  
**F. W. Schmidt**
- 070386/07024 S Adorno: Negative Dialektik, Di 16–18 (Vb 17. 4.) **F. W. Schmidt**  
070399/07028 S z. Thema d. Vorl., Mo 20–22 (Vb 16. 4.) **Apel**  
070409/ S Probleme d. Sprachphilosophie, Mo 16–18 (Vb 9. 4.);  
Apel, Habermas u. Taylor **Gem.-Veranst.**
- 070412/07033 S Moralphilosophie u. Entwicklung d. moral. Bewußtseins,  
Di 9–12 (Vb 10. 4.) **Habermas**
- 010074/ S Probleme der Verrechtlichung, Di 16–18 (Vb 10. 4.);  
Habermas u. Simitis **Gem.-Veranst.**
- 070425/07036 S Kant: Kritik d. reinen Vernunft, von den Paralogismen  
d. reinen Vernunft, Mo 16–18 (Vb 9. 4.) **Rohs**
- 070438/07037 S z. Thema d. Vorl., Mi 9–11 (Vb 18. 4.) **Kuhlmann**
- 070441/07051 S Philosoph. Analysen z. Meßtheorie d. Quantenmechanik,  
Fr 14–16 (Vb 13. 4.) **Essler**
- 070454/ S Quantifikation in natürlichen Sprachen, Do 14–16  
(Vb 12. 4.); Essler u. Leuninger **Gem.-Veranst.**
- 070467/07057 S Entscheidungstheor. Grundlegung moralischen Handelns III,  
Mi 18–20 (Vb 11. 4.) **Trapp**
- 070470/07066 S Nikolaus v. Kues in d. philosoph. Lehre (für Studenten  
mit Lat. Kenntnissen m. Exkurs. n. Kues), Di 14–16 (Vb 24. 4.) **Nordhofen**
- 070483/07073 S Hegel: Wissenschaft d. Logik II, Fr 16–18 (Vb 13. 4.) **Steinhoff**
- 070496/07074 S Philosophie d. Neuzeit: Erkenntnis- u. Sprachtheorie,  
Mi 13–15 (Vb 11. 4.) **Niebel**
- 070506/07076 S Zur Theorie d. moralischen Sinns, Mi 14–16 (Vb 11. 4.) **Buhl**
- 070519/07075 S Selbsttäuschung, Mo 18–20 (Vb 9. 4.) **Löw-Bear**
- 070522/07079 S Der Begriff einer Person, Mi 10–12 (Vb 2. 5.) **Taylor**
- 070535/07077 S Zur Lebensphilosophie Henri Bergsons, Di 16–18 (Vb 10. 4.) **Honneth**
- Aufbaustudium:**
- 070548/07013 S Didakt. u. curriculare Fragen d.  
Philosophie-Unterrichts, Di 16–18 (Vb n. V.) **Altwicker**
- 070551/07033 Ko Besprechung wiss. Arbeiten, Mo 20–22, 14tgl. (Vb 16. 4.) **Habermas**

**Querverweis:**

Siehe auch Veransth. Nr. 060587, 060590, 060626, 060642, 060655 u. 060668



**Kopien**  
**Offsetdruck**  
**Dissertationen**      **Öffnungszeiten**  
**Binden**                      **Mo.–Fr. 8.30–18.00**  
**Heften**                        **Sa. 8.30–13.00**  
**Kontaktadresse**  
**Copier + Offset GmbH**

Am Weingarten 25 · Frankfurt · Tel. 709087

# Suhrkamp Wissenschaft

Neuerscheinungen 1983/1984 - Eine Auswahl

Hartmut Böhme/Gernot Böhme

**Das Andere der Vernunft**

Zur Entwicklung von Rationalitätsstrukturen am Beispiel Kants

516 Seiten. Geb. DM 58.-

Bourdieu/Boltanski/Castel

Chamboredon/Lagneau/Schnapper

**Eine illegitime Kunst**

Die sozialen Gebrauchsweisen der Photographie

stw 441. 334 Seiten. DM 20.-

Emile Durkheim

**Der Selbstmord**

stw 431. 485 Seiten. DM 28.-

Wolfgang Edelstein/

Monika Keller (Hg.)

**Soziale Interaktion und soziales Verstehen.**

stw 446. ca. 320 Seiten. ca. DM 20.-

Norbert Elias

**Engagement und Distanzierung**

Arbeiten zur Wissenssoziologie I

272 Seiten. Ln. DM 34.-

Ludwig v. Friedeburg/

Jürgen Habermas (Hg.)

**Adorno-Konferenz 1983**

stw 460. ca. 380 Seiten. ca. DM 20.-

Clifford Geertz

**Dichte Beschreibung**

Beiträge zum Verstehen kultureller Systeme.

Theorie. 320 Seiten. Ln. DM 48.-

Anthony Giddens

**Die Klassenstruktur fortgeschrittener Gesellschaften.**

stw 452. ca. 400 Seiten. ca. DM 24.-

Karl Heinz Haag

**Der Fortschritt in der Philosophie**

204 Seiten. Geb. DM 32.-

Jürgen Habermas

**Vorstudien und Ergänzungen zur**

**Theorie des kommunikativen Handelns**

Ca. 620 Seiten. Ln.

DM 64.-/Kt. DM 38.-

Niklas Luhmann

**Legitimation durch Verfahren**

stw 443. 216 Seiten. DM 18.-

Helmut Reinalter (Hg.)

**Freimaurer und Geheimbünde**

im 18. Jahrhundert in Mitteleuropa

stw 403. 404 Seiten. DM 20.-

Herbert Schnädelbach

**Philosophie in Deutschland 1831-1933**

stw 401. 337 Seiten. DM 18.-

Charles Taylor

**Hegel**

stw 416. 773 Seiten. DM 28.-

Rolf Tiedemann

**Dialektik im Stillstand**

Versuche zum Spätwerk

Walter Benjamins

stw 445. 195 Seiten. DM 14.-

Pedrag Vranicki

**Geschichte des Marxismus**

Erweiterte Ausgabe

2Bde. stw 406. 1162 Seiten. DM 32.-

Bernhard Waldenfels

**Phänomenologie in Frankreich**

576 Seiten. Geb. DM 78.-

In allen Buchhandlungen. Prospekte: Suhrkamp Verlag, Suhrkamp Haus, 6 Frankfurt 1

## **Nie wieder Ärger mit wissenschaftlichen Texten!**

Von Ihren Manuskripten oder Tonträgern Seite für Seite makellose, druckreife (und beliebig viele!) Originale, garantiert ohne Tipp- und Trennfehler, da vollelektronische Korrektur entsprechend aller im Duden enthaltenen Worte.

**Achtung Ausländer:** Wir sorgen für perfektes Deutsch!

Automatische Fußnotensetzung, Blocksatz, 10 IBM-Schrifttypen (u.a. auch Proportional). Auf unseren Bildschirmen können Sie beliebig viele Korrekturen an jeder Stelle einfach und ganz schnell veranlassen (sogar noch Monate später, bevor Ihre Arbeit etwa in Druck geht).

**Seitengrundpreis:** 2,90 DM plus MWSt.

Wir fertigen auch Grafiken, Zeichnungen und Tabellen und besorgen Ihren Foto-Offsetdruck zu besonders günstigen Bedingungen!

Bitte Prospekt anfordern bei  
Büroservice Dr. phil. J. Tesdorpf, 8453 Vilseck, F.-Rosner-Straße 6,  
Telefon 096 62/10 60

**Unschlagbar in Qualität, Schnelligkeit und Preis**

UNIVERSITÄTSBUCHHANDLUNG

# **Blazek & Bergmann**

Dr. H. Bergmann

Die Fachbuchhandlung  
für den Studenten und  
Wissenschaftler

---

**im Zentrum der Stadt**

## FACHBEREICH 8: GESCHICHTSWISSENSCHAFTEN

Die obligatorische Studienberatung übernehmen im SS 1984 folgende Damen und Herren:  
 Vor- u. Frühgeschichte, Arndtstr. 11, III. St.: Di 10–11 Dr. Kubach  
 Alte Geschichte, Gräfstr. 76, VI. St.: Di 11–13 Prof. Bringmann  
 Hilfswissenschaften der Altertumskunde/Provinzialröm. Archäologie, Gräfstr. 76, Erdgeschoß: Do 9–10 Prof. R.-Alföldi  
 Mittlere u. Neuere Geschichte/Histor. Hilfswissenschaften:  
 Studienfachberatung für Studiengang Magister/Promotion, Gräfstr. 76, IV. St.: Di 12–13 Prof. Muhlack  
 Studiengang Geschichte – Staatsexamen für Lehramt an Gymnasien, Gräfstr. 76, IV. St.: Mi 10–11 Prof. Hockerts  
 Osteuropäische Geschichte, Am Leonhardsbrunn 4, I. St.: Fr 11–13 u. n.V. Prof. Alex. Fischer  
 Didaktik der Geschichte, Am Leonhardsbrunn 4, II. St.: Mi 12–13 Dr. Schleußner  
 Historische Ethnologie, Liebigstr. 41, II. St.: Di 13–15 n.V. Prof. Haberland  
 Darüber hinaus stehen alle Hochschullehrer u. Wiss. Mitarbeiter in ihren Sprechstunden u. n.V. für Stud.-Beratungen zur Verfügung:  
 Studienanfänger werden darauf hingewiesen, daß sie die Stud.-Beratung möglichst vor oder zu Beginn des Semesters wahrnehmen sollen. Allgemeine Studienfragen werden auch in den jeweils ersten Stunden der Proseminare behandelt.  
 Der Fachbereich gibt ein komm. Vorl.-Verz. heraus, das ab Februar 1984 in den Seminaren u. im Dekanat erhältlich ist.  
 G = Grundstudium, H = Hauptstudium, ohne Vermerk = Veranstaltung für alle Studienstufen.

### VORLESUNGEN

080017/08039 V	Prähistor. Siedlungsformen IV, Di 12–14 (Vb 17.4.)	Jockenhövel
080020/08013 V	Grundlagen u. Grundfragen der Archäologie, Do 12–13 (Vb 12.4.)	Smolla
080033/08094 V	Experimentelle Archäologie, Mi 10–11.30 (Vb 11.4.)	Lüning
080046/08017 V	Münzprägung der späten Republik (1. Jh. v. Chr.), Di 14–15 (Vb 10.4.), Gräfstr. 76, EG	R.-Alföldi
080059/08050 V	Griech. Geschichte IV (im 4. Jh. v. Chr.), Di Mi 12–13 (Vb 10.4.), R 415	Ruschenbusch
080062/08091 V	Die Begründung des römischen Kaisertums, Do 12–13, Fr 11–13 (Vb 12.4.), R 415	Bringmann
080075/08017 V	Die dakischen Provinzen, Di 11–13 (Vb 10.4.), Gräfstr. 76, EG	R.-Alföldi
080088/08036 V	Polit. Grundbegriffe der Griechen, Di 10–12 (Vb 17.4.), R 415	Gawantka
080091/08098 V	Die Kreuzzüge, Di 10–12 (Vb 10.4.)	Fried
080101/08037 V	Geschichte Rußlands I: Das Kiever Reich, Fr 8–10 m. Koll., Fr 10–11 (Vb 13.4.), R 516	Alex. Fischer
080114/08012 V	Das Zeitalter Bernhards von Clairvaux, Mo 11–13 (Vb 9.4.)	Lammers
080127/08041 V	Geschichte des europäischen Staatensystems im Zeitalter der Glaubenskämpfe (1559–1648), Di 10–12 (Vb 10.4.)	Muhlack
080130/08033 V	Geschichte der Wetterauer Reichsgrafschaften seit dem späten Mittelalter, Do 10–12 (Vb 12.4.)	Niederquell
080143/08006 V	Europa im Zeitalter Ludwigs XIV., II. Teil, Di Mi 9–10 (Vb 11.4.)	Gembruch
080156/08102 V	Geschichte Frankreichs im Überblick (1789–1944/47), Mo 10–11 (Vb 16.4.)	Hockerts
080169/08066 V+KO	Europa zwischen Restauration u. Revolution 1815–1848, Mi 12–13, Do 10–12 m. Koll., 1stdg. n.V. (Vb 12.4.)	Gall

- 080172/08035 V Englische Geschichte im Zeitalter der industriellen Revolution, Mi 9–11 (Vb 11.4.) **Wende**
- 080185/08108 V Social History of the USA: Twentieth Century, Fr 10–12 (Vb 13.4.) **Rodgers**

### SEMINAR FÜR VOR- UND FRÜHGESCHICHTE

\* = Ort der Veranstaltung: Arndtstr. 11

- 080198/08094 Ü Rekonstruktion u. Zeichnung von Keramik, Di 8.30–10 (Vb 10.4.)\* **Lüning**
- 080208/ Ü Der Beginn der Umweltzerstörung? Zur Nutzung unterschiedl. Naturräume vom Neolithikum bis zur Eisenzeit, Do 10–12 (Vb 12.4.); Kubach, Kalis u. A. Zimmermann\* **Gem.-Veranst.**
- 080211/08095 Ü zur Vorbereitung einer archäolog. Sonderausstellung (H), Fr 9–11 (Vb 13.4.)\* **Meier-Arendt**
- 080224/08052 Ü Einführung in die Archäometrie II, einwöch. Kompaktseminar am Semesterende\* **Bachmann**
- 080237/08013 S Zur Geschichte u. Theorie der prähistor. Archäologie (H), Di 14–16, 14tgl. (Vb 10.4.)\* **Smolla**
- 080240/08013 S Zur Archäologie Afrikas, Di 14–16, 14tgl. (Vb 17.4.)\* **Smolla**
- 080253/08094 S Chronologie der neolithischen Keramik Europas I, Di 10–12 (Vb 10.4.) **Lüning**
- 080266/ S Oberitalienische Fundgruppen der Bronze- u. Eisenzeit (H), Mi 11.30–13 (Vb 18.4.); Jockenhövel u. Willms\* **Gem.-Veranst.**
- 080279/ S Demographische Probleme in der Ethnoarchäologie (H), Do 14–16 (Vb 12.4.); Smolla u. Lindig, Frobenius-Inst. **Gem.-Veranst.**
- 080282/08039 KO f. Magistranden u. Doktoranden (H), 2stdg. n.V.\* **Jockenhövel**
- 080295/08013 KO f. Examenskand. (H), 2stdg. n.V.\* **Smolla**
- 080305/08094 KO f. Examenskand. (H), n.V.\* **Lüning**
- 080318/08039 E Exk.: Val Camonica (H), 14 Tage nach Semesterende, begrenzt auf 14 Teilnehmer **Jockenhövel**
- 080321/08013 E Exk.: ganztg. n.V. **Smolla**

### SEMINAR FÜR GRIECHISCHE UND RÖMISCHE GESCHICHTE

- 080334/08031 P Einführung in das Studium der Alten Geschichte (syst.) (G), Mi 14–16 (Vb 11.4.), R 601 **J. Jahn**
- 080347/08031 P Einführung in das Studium der Alten Geschichte (them.) (G), Mi 16–18 (Vb 11.4.), R 601 **J. Jahn**
- 080350/08017 P Bekleidung und Haartracht in der römischen Kaiserzeit (ausschließlich Militär), Herstellung von Modellen und Dioramen (G), Do 16–18 (Vb 12.4.), Gräfstr. 76, EG **R.-Alföldi**
- 080363/08092 Ü Einführung in die Keramikkunde, Mo 16–17 (Vb 9.4.), Gräfstr. 76, EG **v. Schnurbein**
- 080376/08090 Ü Ausgewählte epigraphische Denkmäler des römischen Dakien, Mo 9–11 (Vb 9.4.), Gräfstr. 76, EG **Noeske**
- 080389/08031 Ü Die Zeit der Antonine, Fr 10–12 (Vb 13.4.), R 415 **J. Jahn**
- 080392/08031 Ü Auswertung des Praktikums, Do 16–18 u. n.V. (Vb 12.4.) **J. Jahn**
- 080402/08017 S Münzpropaganda im 2. Jh. n. Chr. (Traian – Antoninus Pius) (H), Do 10–12 (Vb 12.4.), Gräfstr. 76, EG **R.-Alföldi**
- 080415/08050 S Der delisch-attische Seebund (Griechischkenntnisse erforderlich) (H), Di 16–18 (Vb 10.4.), R 415 **Ruschenbusch**
- 080428/08091 S Juden, Christen und römischer Staat (H), Do 16–18 (Vb 12.4.), R 415 **Bringmann**
- 080431/08106 K Lektürekurs: Sueton-Vespasian, Fr 14–16 (Vb 13.4.), R 601 **Ausbüttel**

080444/08031 K	Lektüre zur Vorbereitung auf die Sprachklausur (G), Do Fr 9-10 (Vb 13.4.)	J. Jahn
080457/08091 KO	f. Fortgeschr. und Doktoranden (H), Di 14-16 (Vb 17.4.), R 601	Bringmann
080460/08017 E	Exk.: Byzanz II (Wien-Thessalonika-Istanbul) (H) (unter Mitarbeit von Noeske)	R.-Alföldi

### HISTORISCHES SEMINAR

080473/08098 P	Einführung in das Studium der mittelalterl. Geschichte (G), Di 16 s.t.-17.30 (Vb 10.4.)	Fried
080486/08098 Ü	Ergänzende Übungen zum P 080473, Di 17.30-18.15 (Vb 10.4.)	Fried
080499/08072 P	Einführung in das Studium der mittelalterl. Geschichte (G), Mo 8.30-10 (Vb 9.4.)	Orth
080509/08041 P	Einführung in das Studium der neueren Geschichte (G), Mi 11-13 (Vb 11.4.)	Muhlack
080512/08102 P	Einführung in das Studium der neueren Geschichte (G), Mi 11-13 (Vb 11.4.)	Hockerts
080525/08071 P	Einführung in das Studium der neueren Geschichte: Deutsch-französ. Beziehungen im 19. Jh. (G), Mo 16-18 (Vb 9.4.)	Forstmann
080538/08083 Ü	Boris Godunov u. die Errichtung des Moskauer Patriarchates 1589, Do 16-18 (Vb 12.4.), R 515	Oswalt
080541/08035 Ü	Flugschriften der Englischen Revolution, Mi 11-13 (Vb 18.4.)	Wende
080554/08006 Ü	Dokumente zur Staatsordnung u. Heeresverfassung Preußens im 18. u. frühen 19. Jh., Di 11-13 (Vb 17.4.)	Gembruch
080567/08037 Ü	Aktuelle Probleme der Sowjetgesellschaft, Mi 10-12 (Vb 11.4.), Übgs.-Raum, Am Leonhardsbrunn 4	Alex. Fischer
080570/08093 Ü	Auswertung des Schulpraktikums (Sek.-Stufe II), Mi 15-17 (Vb 11.4.), R 401	Stenger
080583/08098 S+KO	Byzanz u. der Westen (bis 1204) (H), Mi 9-11 (Vb 11.4.), m. Koll. 1stdg. n.V.	Fried
080596/08046 S	Einbruch u. Herrschaft der Türken in Europa (1. Phase 14.-16. Jh.) (H), Di 16-18 (Vb 10.4.)	Warnke
080606/ S	Rousseau u. Burke (H), Di 15-17 (Vb 10.4.); Muhlack u. Wende	Gem.-Veranst.
080619/08006 S	Fénelons Polit. Schriften (H), Mi 11-13 (Vb 18.4.)	Gembruch
080622/08066 S	Formen polit. Herrschaft im 19. Jh. (H), Do 15-17 (Vb 12.4.)	Gall
080635/08037 S	Polen im Zweiten Weltkrieg (H), Fr 14-16 (Vb 13.4.), Übgs.-Raum, Am Leonhardsbrunn 4	Alex. Fischer
080648/08108 S	Social Politics in the Twentieth Century USA (H), Mi 15-17 (Vb 11.4.)	Rodgers
080651/08102 S	Die Westintegration der Bundesrepublik (1949-1955) (H), Mo 15-17 (Vb 16.4.)	Hockerts
080664/08074 S	Zur Geschichte der Juden in Frankfurt a. M. (H), Mi 10-12 (Vb 11.4.)	Koch
080677/08012 S	f. Fortgeschr.: Koll. für Fortgeschr. u. Examens- kand. (H), Mi 11-13, 14tgl. (Vb 11.4.)	Lammers
080680/08066 S	f. Fortgeschr.: Grundformen u. Entwicklung der bürgl. Gesellschaft (pers. Anm. erforderl.) (H), Do 17-19 (Vb 12.4.)	Gall
080693/08035 S	f. Fortgeschr.: Neuere wissenschaftl. Literatur (H), 2stdg. n.V.	Wende
080703/08006 S	f. Fortgeschr.: Besprechung wiss. Arbeiten (H), 2stdg. n.V.	Gembruch



080716/08102 S f. Fortgeschr.: Besprechung wiss. Arbeiten (H),  
2stdg. n.V.

Hockerts

### SEMINAR FÜR DIDAKTIK DER GESCHICHTE

\* = Ort der Veranstaltung: Am Leonhardsbrunn 4

080729/08029 P	Einführung in das Studium der Geschichte (G), Do 14–16 (Vb 12.4.)*	Grefe
080732/08064 P	Grundfragen des Geschichtsunterrichts (G), Mi 10–12 (Vb 18.4.)*	Schleußner
080745/08064 Ü	Quellen zur antiken Wirtschafts- und Sozialgeschichte, Do 8.30–10 (Vb 12.4.)*	Schleußner
080758/08064 Ü	Nachbereitung des Praktikums, Di 16–18 (Vb 17.4.)*	Schleußner
080761/08033 S	Möglichkeiten zur didakt. Strukturierung der Geschichte des Spätmittelalters, Di 14–16 (Vb 17.4.)*	Niederquell
080774/08059 S	Das Zeitalter des Absolutismus im sozialgeschichtlich orientierten Unterricht (H), Mo 14–16 (Vb 9.4.)*	Franke
080787/08029 S	Das Zeitalter der Restauration (H), Do 8.30–10 (Vb 12.4.)*	Grefe
088790/08064 S	Die attische Demokratie unter historisch-didakt. Aspekt (H), Do 10–12 (Vb 12.4.)*	Schleußner
080800/08029 S	Didakt. Aspekte der Industriellen Revolution (H), Mo 16–18 (Vb 16.4.)*	Grefe
080813/08033 S	Anschauungsmaterial zu histor. Themen im Unter- richt der Grundschule, Di 10–12 (Vb 17.4.)*	Niederquell
080826/08064 S	Zielorientierte Unterrichtsplanung im Geschichts- unterricht (H), Di 8.30–10 (Vb 17.4.)*	Schleußner
080839/90036 S	Methoden der Geschichtsvermittlung in Schule und Erwachsenenbildung (H), Fr 10–12 (Vb 13.4.)*	Freyh
080842/90032 S	Die Umsetzung der Rahmenrichtlinien Gesellschafts- lehre im Geschichtsunterricht der Sek.-Stufe I (H), Mo 16–18 (Vb 16.4.)*	Hoheisel
080855/08029 KO	für Examenskand. (H), Do 10–12 (Vb 12.4.)*	Grefe

### INSTITUT FÜR HISTORISCHE ETHNOLOGIE

\* = Ort der Veranstaltung: Liebigstr. 41

080868/08007 V	Einführung in die afrikanische Geschichte u. Geschichtsforschung, Di 9–10 (Vb 10.4.)*	Haberland
080871/	P z.V. 080868, Di 10–12 (Vb 10.4.); Haberland u. Jones*	Gem.-Veranst.
080884/08011 V	Einführung in die Religionsethnologie (G), Do 16–17 (Vb 19.4.)	Kronenberg
080897/08011 P	z.V. 080884, Do 17–19 (Vb 19.4.)	Kronenberg
080907/08019 V	Ethnographie des Südwestens Nordamerikas, Do 10–11 (Vb 12.4.)*	Lindig
080910/08019 P	z.V. 080907, Do 11–13 (Vb 12.4.)*	Lindig
080923/08007 P	Blockseminar: Gewebe u. Flechtereie bei den „sog. Naturvölkern“ (H), 16.–19.7., ganztg.*	Haberland
080936/	P Stereotype Vorstellungen von Indianern in den Massenmedien (G), Mi 14–16 (Vb 11.4.)*	N.N.
080949/08019 S	Archäologie des Südwestens Amerikas (H), Fr 10–12, 14tgl. (Vb 13.4.)*	Lindig
080952/08011 S	Ausgew. Probleme der Sozialanthropologie Afrikas (H), Mi 9–11 (Vb 18.4.)*	Kronenberg
080965/08011 S	f. Magistranden u. Doktoranden (H), Mi 11–13 (Vb 18.4.)*	Kronenberg



- |              |  |                                    |
|--------------|--|------------------------------------|
| 080978/      | <b>S</b> f. Fortgeschr. der Indianistik (H), Fr 14-16<br>(Vb 13.4.); Lindig u. Albers*                     | <b>Gem.-Veranst.</b>               |
| 080981/      | <b>KO</b> Africanum (neue laufende Forschungen), Di 15-17<br>(Vb 10.4.); Haberland, Kronenberg u. N. N.*   | <b>Gem.-Veranst.<br/>Haberland</b> |
| 080994/08007 | <b>KO</b> f. Magistranden u. Doktoranden (H + A), n.V.*  |                                    |
| 081003/08109 | <b>S</b> American Indian Women (H), Do 8-10 (Vb 12.4.)<br>(in engl. Sprache)*                              | <b>Albers</b>                      |
| 081016/08709 | <b>S</b> Cultural Persistence in America Indian Communities<br>(H), Fr 8-10 (Vb 13.4.) (in engl. Sprache)* | <b>Albers</b>                      |



Buchhandlung

**Siegfried Mühlhausen**

**SCHILLERSTRASSE 5**

**Telefon Sammel-Nummer 2 07 81**

Pädagogik (+ Schulbücher)  
Germanistik  
Literaturwissenschaft  
Soziologie

**TASCHENBUCHLADEN**

Gr. Bockenheimer Str. 41 – Gegenüber Café Schwille

**ENGLISCHE, FRANZÖSISCHE UND  
DEUTSCHE TASCHENBÜCHER**

Sprachen  
Wirtschaftswissenschaft  
Jura  
Naturwissenschaft  
Technik

# FACHBEREICH 9: KLASSISCHE PHILOLOGIE UND KUNSTWISSENSCHAFTEN

## KLASSISCHE PHILOLOGIE GRIECHISCHE PHILOLOGIE

### Für alle Studienstufen (ab 1. Sem.):

090010/09170 V	Griech. Prosa des 5. Jh., Mi 9–11 (Vb 11.4.)	Seeck
090023/09006 V	Aus Platons Spätwerk: „Theaitetos“ u. „Philebos“, Di 10–12 (Vb 10.4.)	Eisenberger
090036/09170 KO	Lektüre z. Vorl., Mi 12–13.30 (Vb 11.4.)	Seeck
090049/09006 KO	Lektüre z. Vorl., Mo 10–12 (Vb 16.4.)	Eisenberger
090052/09049 KO	Aischylos Choephoren, Do 18–20 (Vb 12.4.)	Patzer

### Grundstudium (1.–4. Sem.):

090065/09170 P	Herodot, Reden, Di 16–18 (Vb 10.4.)	Seeck
090078/09006 P	Aristoteles, Poetik, Mo 16–18 o.n.V. (Vb 9.4.)	Eisenberger
090081/09035 Ü	Übersetzungsübungen, Mi 16–18 (Vb 18.4.)	Braun
090094/09034 Ü	Sprach- u. Stilübungen, Mo 14–16 (Vb 9.4.)	Voigtländer

### Hauptstudium (ab 5. Sem.):

090104/09170 S	Aristoteles, Physik, Di 18–20 (Vb 10.4.)	Seeck
----------------	--	-------

### Ferienkurs:

090117/09035	Cassius Di o. n.V.	Braun
--------------	--------------------	-------

## GRIECHISCHE UND LATEINISCHE PHILOLOGIE

### Für alle Studienstufen (ab 1. Sem.):

090120/09039 V	Christl. Dichtung, II, Mo 10–12 (Vb 9.4.)	Hörner
090133/09037 Ü	Didaktik: Neuere Begründungen d. altsprachl. Unterrichts, Do 16–18 (Vb 12.4.)	Heilmann

### Hauptstudium (ab 5. Sem.):

090146/09006 S	Menander „Andria“ u. „Perinthia“ u. Terenz, „Andria“, Di 16–18 o.n.V. (Vb 10.4.)	Eisenberger
----------------	---	-------------

## LATEINISCHE PHILOLOGIE

### Für alle Studienstufen (ab 1. Sem.):

090159/09016 V	Die antiken Literaturformen u. ihre Hauptvertreter in Rom: Formen der Lyrik (Catull u. Horaz), Fr 10–12 (Vb 13.4.)	Rahn
090162/09034 V	Lukrez, Do 10–12 (Vb 12.4.)	Voigtländer
090175/09035 V	Röm. Verskunst u. Dichtersprache, Mo Di 12–13 (Vb 16.4.)	Braun
090188/09039 Ü	Palaeographie, Fr 8–10 (Vb 13.4.)	Hörner
090191/09037 Ü	Altsprachl. Unterricht u. Fachdidaktik (Auswertungs- veranst. des Praktikums) n.V. (Vorbespr. Do 12.4. 14 c.t.)	Heilmann
090201/09039 Ü	Griech. Lektüre f. Lateinstudier., Mi 18–20 o.n.V. (Vb 11.4.)	Hörner
090214/09056 KO	Überblick ü.d. röm. Literatur, Mo 14–16 (Vb 9.4.)	Neumeister
090227/09034 KO	Lektüre z. Vorl., Mi 16–18 (Vb 18.4.)	Voigtländer

### Grundstudium (1.–4. Sem.):

090230/09056 P	Römer u. Germanen bei Tacitus, Fr 14–16 (Vb 13.4.)	Neumeister
090243/09039 P	Ovid, Tristien, Di 16–18 (Vb 10.4.)	Hörner
090256/09034 Ü	Sprach- u. Stilübungen I, Mo 16–18 (Vb 9.4.)	Voigtländer
090269/09035 Ü	Sprach- u. Stilübungen II, Di 18–20 (Vb 10.4.)	Braun

090272/09034 Ü	Übersetzungsübungen, Mi 18-20 (Vb 11.4.)	Voigtländer
090285/09016 KO	Mit gemeins. Lektüre z. Vorl., Do 12-14 (Vb 19.4.)	Rahn
<b>Hauptstudium (ab 5. Sem.):</b>		
090298/09016 S	Horaz, ars poetica, Fr 13-15 (Vb 13.4.)	Rahn
090308/	S Petron, Satyrikon, Mi 11-13 (Vb 11.4.); Heilmann u. Neumeister	Gem.-Veranst. Braun
090311/09035 Ü	Wiss. Übersetzen, Mi 14-16 (Vb 11.4.)	Braun
090324/09035 Ü	Stilistik u. Textanalyse, Mo 16-18 (Vb 16.4.)	Braun
090337/09056 E	2tg. Exk. nach Köln u. Xanten	Neumeister
090340/09037 E	Exk. nach Rom Herbst 84	Heilmann
090353/09037 KO	Das antike Rom (zugl. obligat. Vorbereitungskurs f.d. Teilnehmer d. Rom-Exkursion Herbst 84), Di 14-16 (Vb 10.4.)	Heilmann
<b>Aufbaustudium:</b>		
090366/09016 KO	Bildungsgeschichtl. KO: Überlegungen zur Sprache der Wissenschaft, Di 12-14 (Vb 10.4.)	Rahn
<b>Ferienkurs:</b>		
090379/09034	Horaz, Episteln, n.V.	Voigtländer
<b>Veranst. auch für Stud. anderer Fächer:</b>		
Für Philosophen: V 090162 u. 090023, für Theaterwissenschaftler: P 090078 u. S 090146.		
<b>Elementarkurse:</b>		
090382/09043 Ü	Griech. f. Anfänger, Di 12-14, Do 12-13 (Vb 10.4.)	Leimbach
090395/09043 Ü	Griech. f. Fortgeschr. Di 16-18, Do 14-15 (Vb 10.4.)	Leimbach
090405/09043 Ü	Griech. Lektüre, Do 10-12 (Vb 12.4.)	Leimbach
090418/09043 Ü	Latein f. Fortgeschr., I, Di 14-16, Do 13-14 (Vb 10.4.)	Leimbach
090421/80015 Ü	Latein f. Fortgeschr., II, Mo 14-16, Mi 13-14 (Vb 9.4.)	Seidel
090434/09043 Ü	Lat. Lektüre, auch z. Vorber. a.d. Latinum, Do 15-17 (Vb 12.4.)	Leimbach
<b>Neugriechische Sprache u. Literatur:</b>		
090447/09204 K	Neugriech. f. Fortgeschr., I, Mo 14-16 (Vb 9.4.)	Maniatis
090450/09204 K	Neugriech. f. Fortgeschr., III, Di 11-12.30 (Vb 10.4.)	Maniatis
090463/09204 K	Neugriech. f. Fortgeschr., IV, Di 9-10.30 (Vb 10.4.)	Maniatis
090476/09204 K	Neugriech., Oberstufe, Lektüre, Mo 18-20 (Vb 9.4.)	Maniatis

### ARCHÄOLOGIE

090489/09081 KO	Neue archäolog. Funde u. Forschungen, Fr 17-19, 14tgl., 714 (f. Hörer aller Fb)	v. Steuben
-----------------	--	------------

### VORDERASIATISCHE ARCHÄOLOGIE

090492/09049	Studienberatung zur Arbeitsanleitung, Mi 10-12.30 u. n.V.	Beran
<b>Grundstudium (1.-5. Sem.):</b>		
090502/09189 P	Akkadisch II, 2stdg. n.V. (s. Aush.)	Hibbert
092885/	P Übungen z. Neolithikum auf dem iranischen Hochland, Mo 16-18, 714	N. N.
090515/09169 P	Späthethitische Kunst II, Fr 12-14, 714	Magen
<b>Grund- u. Hauptstudium (1.-10. Sem.):</b>		
090528/09049 V	Entdecker, Ausgräber, Forscher u. Entzifferer. Leben u. Werk bedeutender Altorientalisten, Di 10-11, Fr 11-12, 714	Beran
090531/09049 S	Assur, Di 11-13, 714	Beran
<b>Hauptstudium (6.-10. Sem.):</b>		
090544/09089 S	Akkadisch VI, Di 16-18, 714	Deller

**Aufbaustudium:**

- 090557/09049 S Doktoranden- u. Magstrandenseminar, Fr n.V., 806 **Beran**
- Exkursion:**
- 090560/ E Exkursion nach Leiden **N. N.**

**KLASSISCHE ARCHÄOLOGIE****Grundstudium (1.-5. Sem.):**

- 090573/09074 PR Praktikum in den Sammlungen des Instituts:  
Hellenistische Plastik, Do 10-11, 714 **Hommel**

**Grund- u. Hauptstudium (1.-10. Sem.):**

- 090586/09081 V Die Entwicklung der Perspektive in der antiken Kunst,  
Mi Do 12-13 **v. Steuben**
- 090599/09173 S Zyprische Plastik, Mo 18-20, 714 **Frenz**
- 090609/09074 S Hellenistische Kunst in Etrurien, Mo 11-13, 714 **Hommel**
- 090612/09207 S Ausgew. Werke in der Münchner Glyptothek (z. Vorbereitung  
einer Exk.), Mi 14-16, 714 **Mandel-Elzinga**

**Hauptstudium (6.-10. Sem.):**

- 090625/09122 S Archaische Flächenkunst, s. Aushang **Koenigs**
- 090638/09081 S Probleme der „Strukturforschung“ in der archäolog.  
Literatur, Mi 18-20, 714 **v. Steuben**
- 090641/09081 S Besprechung von Neuerscheinungen, Doktor- u. Magister-  
arbeiten, Fr 9-11, 714 **v. Steuben**
- Exkursion:**
- 090654/09081 E Exk. nach München **v. Steuben**

**KUNSTGESCHICHTE****Für alle Studienstufen:**

- 090667/09061 V Backsteinbau in Nordeuropa, Mo 14-16 **Eimer**
- 090670/09015 V Das franz. Schloß d. Renaissance, Di 16-18 **Prinz**
- 090683/ V Mittelalterl. Kunst, Di 14-16 **N.N.**
- 090696/09070 V Baukunst i. Hessen, Romanik u. Frühgotik, Mi 18-20 **Kiesow**
- 090706/09082 V Die buddhistische Kunst Chinas, Mo 15-16, 714 **Meister**

**Grundstudium:**

- 090719/09168 P Obligatorische Studienberatung u. Einführung in d.  
Literatur zu Kunstwissenschaften, Mo 9-11, 714 **Schütte**
- 090722/09061 P Übungen im vergleichenden Sehen (mit Lehrausflügen),  
Do 14-16 **Eimer**
- 090735/ P Mittelalterl. Kunst, Mi 16-18 **N.N.**
- 090748/09203 P Aspekte d. modernen Kunst, Fr 10-12 **Bleyl**
- 090751/ Ü Profane Bildzyklen d. Quattrocento in Mittelitalien, Mo 10-12 **N. N.**
- 090764/09038 P Architekturhist. Stadtentwicklg. in Frankfurt/M. **Herget**
- 090777/09038 P Frühchristl. Architektur d. Ostens, Mo 13-15, 714 **Herget**
- 090780/09220 P Glas-Eisenbau d. 19. Jhs., Fr 14-16, 714 **Ullrich**
- 090793/10416 P Begriffe u. Kategorien d. Surrealismus, Di 18-20 **Bothner**
- 090803/09222 P Engl. Malerei v. Hogarth bis zu d. Präraffaeliten,  
Do 12-14, 714 **H. Haberland**

**Hauptstudium:**

- 090816/09015 S Federico da Montefeltro u. d. Pal. Ducale in Urbino.  
Architektur, Ausstattung, Ikonographie, Do 14-16, 714 **Prinz**
- 090829/09015 S Italien. Freskenzyklen d. 15. Jhs., Mi 11-13, 714 **Prinz**

090832/09061 S	Jörg Ratgeb (Projektsem. im Hist. Museum)	Eimer
090845/09061 S	Die Architektur d. Spätmoderne u. d. Postmoderne (Kompaktseminar im Histor. Museum)	Eimer
090858/09168 S	Leon Battista Alberti: Die Architektur, Mi 9–11, 714	Schütte
090861/ S	Mittelalterl. Kunst, Mo 16–18	N.N.
090874/09147 S	Matthias Grünewald, Do 16–18, 714	Dellwing
090887/09038 S	Paolo Veronese, Di 18–20, 714	Hergert
090890/09203 S	Atelierbesuche bei Frankf. Künstlern, n.V., 14tgl.	Bleyl
<b>Exkursionen:</b>		
090900/09038 E	im Anschluß an das S Nr. 090887 (Venedig)	Hergert
090913/09038 E	Wiss. Lehrausflüge	Hergert
090926/09061 E	im Anschluß an die V Nr. 090667 (Polen)	Eimer
090939/09015 E	im Anschluß an das S Nr. 090816 (8 Tage Italien)	Prinz
090942/09015 E	im Anschluß an das S Nr. 090829 (14 Tage Italien)	Prinz
090955/09070 E	Lehrausflug im Anschluß an die V Nr. 090696	Kiesow

### MUSIKWISSENSCHAFT

Studienberatung: Hortschansky, Do 11–12

#### Grundstudium:

090968/09067 V	Musikgeschichte im Überblick II: 15. u. 16. Jh. (mit Hörprakt.), Mo 16–19 (Vb 9.4.) (ab 1. Sem.)	Hortschansky
090971/ Ü	Einführung in die musikalische Analyse/Formenlehre, Fr 9–11 (Vb 13.4.) (ab 1. Sem.)	N.N.
090984/ Ü	Harmonielehre I, Mo 11–13 (Vb 9.4.) (ab 1. Sem.)	N.N.
090997/ Ü	Harmonielehre II, Fr 11–13 (Vb 13.4.) (ab 1. Sem.)	N.N.
091006/ Ü	Kontrapunkt, Fr 14–16 (Vb 13.4.) (ab 1. Sem.)	N.N.
091019/ Ü	Übungen im Musikhören, Do 14–15 (Vb 12.4.) (ab 1. Sem.)	N.N.
091022/ Ü	Partitürkunde (Instrumentation), Do 15–16 (Vb 12.4.) (ab 1. Sem.)	N.N.
091035/ Ü	Aufführungspraxis alter Musik, 3stdg., n.V.	N.N.
091048/80007 Ü	Einführung in das wiss. Arbeiten Mo 9–11, 14tgl. n.V. (Vb 16.4.) (ab 1. Sem.)	Bingmann
091051/09067 P	Einführung in die Musikwissenschaft, Mi 9–11 (Vb 11.4.) (ab 1. Sem.) (unter Mitarbeit v. Bingmann)	Hortschansky
091064/09009 P	Notationskunde: Weiße Mensuralnotation, Di 9–11 (Vb 10.4.) (ab 1. Sem.)	Hoffmann- Erbrecht

#### Grund- und Hauptstudium:

091077/09036 V	Geschichte der Musiktheorie, Mi 14–16 (Vb 11.4.) (ab 1. Sem.)	Cahn
091086/09009 V	Einführung in die musikal. Akustik, Di 11–12 (Vb 10.4.) (ab 1. Sem.)	Hoffmann- Erbrecht
091093/09010 V	Geschichte des Chorwesens, Mi 11–13 (Vb 11.4.) (ab 1. Sem.)	Hucke
091103/09012 V	Geschichte der Opernarien, Do 16–18 (Vb 12.4.) (ab 1. Sem.)	Kirsch
091116/09009 S	Heinrich Schütz u. seine Zeit, Di 16–18 (Vb 10.4.) (ab 3. Sem.)	Hoffmann- Erbrecht
091129/09010 S	Die Musik der Troubadours, Trouvères u. Minnesänger, Mi 16–18 (Vb 11.4.) (ab 3. Sem.)	Hucke
091132/09067 S	Quellenkunde: Oberitalien. Renaissance-Handschriften, Do 14–16 (Vb 12.4.) (ab 3. Sem.)	Hortschansky
091145/09012 S	Chormusik nach 1945, Mo 11–13 (Vb 9.4.) (ab 3. Sem.)	Kirsch
091158/09012 S	Franz Liszt, Mo 14–16 (Vb 9.4.) (ab 3. Sem.)	Kirsch
091161/09009 E	im Zusammenhang mit dem S Nr. 091116 4 Tage (Juni) nach Wolfenbüttel	Hoffmann- Erbrecht

<b>091174/09067 E</b>	im Zusammenhang mit den S Nr. 091132 u. S. 091187, 8 Tage (Ende Mai) nach Trient, Bergamo, Mailand	<b>Hortschansky</b>
<b>Hauptstudium:</b>		
<b>091187/09067 S</b>	Das Repertoire der Trienter Codices, Do 9–11 (Vb 12.4.) (ab 5. Sem.)	<b>Hortschansky</b>
<b>091190/09009 S</b>	Oberseminar (f. Examenskand.): Besprechung ausgew. musikwiss. Probleme, 2stdg. n.V.	<b>Hoffmann- Erbrecht</b>
<b>091200/09067 S</b>	Oberseminar (f. Examenskand.): 2stdg. n.V., 14tgl.	<b>Hortschansky</b>
<b>091213/09010 S</b>	Oberseminar (f. Examenskand.): 2stdg. n.V., 14tgl.	<b>Hucke</b>
<b>091226/09012 S</b>	Oberseminar (f. Examenskand.): Besprechung ausgew. neuerer Arbeiten, 2stdg. n.V., 14tgl.	<b>Kirsch</b>
<b>Veranstaltungen für Hörer aller Fachbereiche</b>		
<b>091239/</b>	Collegium musicum instrumentale, Mo 19–21	<b>N.N.</b>
<b>091242/</b>	Collegium musicum vocale, Do 18–20	<b>N.N.</b>

### MUSIKPÄDAGOGIK

Studienberatung für Studienanfänger u. allgemeine Studienberatung:  
Abel-Struth, Goebel, Rebscher, 10.+11.4., 10–12 Uhr

#### Alle Studiengänge:

##### a) Fachwiss. Bereich:

##### Grundstudium:

<b>091255/09071 S</b>	Melodische Fähigkeiten des Kindes, Di 10–12 (Vb 17.4.)	<b>Abel-Struth</b>
<b>091268/09223 S</b>	Musik in der Sonderpädagogik, Do 14–17, 14tgl. (Vb 12.4.)	<b>Amrhein</b>
<b>091271/09138 S</b>	Musikalische Bildungsideen seit d. Reformationszeit i. Kontext d. Allg. Pädagogik, Mo 10–12 (Vb 16.4.)	<b>Goebel</b>
<b>091284/09196 P</b>	Einführung i.d. Musikpädagogik, 12–14 (Vb 11.4.)	<b>Roske</b>

##### Hauptstudium:

<b>091297/09071 S</b>	Forschungen u. Rezeption v. Musik im Fernsehen, Di 15.30–17 (Vb 17.4.)	<b>Abel-Struth</b>
-----------------------	--	--------------------

##### b) Fachdidaktischer Studienbereich:

##### Grundstudium:

<b>091307/09103 S</b>	Musikal. Aktivitäten i. Klassen- u. Gruppenverband, Do 14–16 (Vb 19.4.)	<b>Rebscher</b>
<b>091310/09197 Ü</b>	Einführung i.d. Fachdidaktik, Mo 12–14 (Vb 9.4.)	<b>Mazurowicz</b>
<b>091323/09193 Ü</b>	Herstellung v. musikdidakt. Material, Mo 10–12 (Vb 9.4.)	<b>Nölleke</b>
<b>091336/09193 Ü</b>	Apparatives Praktikum I (Meth. Arb. m.d. Tonbandgerät) i. Gruppen, Do 12–13 (Vb 9.4.)	<b>Nölleke</b>
<b>091349/09193 Ü</b>	Instrumentalspiel m. elementaren Instrumenten i.d. Sek. I, Di 10–12 (Vb 17.4.)	<b>Nölleke</b>
<b>091352/09193 Ü</b>	Apparatives Praktikum II (Meth. Arb. m.d. Synthesizer), i. Gruppen, Mo 9–10, 12–13 (Vb 9.4.)	<b>Nölleke</b>

##### Hauptstudium:

<b>091365/09071 S</b>	Orff–Kodaly–Suzuki–Yamaha, Musikpäd. Konzepte der Gegenwart, Mi 10–12 (Vb 18.4.)	<b>Abel-Struth</b>
<b>091378/09103 S</b>	Original u. Bearbeitung als Problemfeld d. schulischen u. außerschulischen Musikunterricht., Do 12–14 (Vb 19.4.)	<b>Rebscher</b>
<b>091381/09197 Ü</b>	Erarbeitung musikdidakt. Materials, Mi 12–14 (Vb 11.4.)	<b>Mazurowicz</b>

**c) Künstlerisch prakt. Studienbereich:****Grundstudium:**

091394/90039	Ü Chor, Di 16–18 (Vb 10.4.)	Menge
091404/90039	Ü Kammerchor (pers. Anm. erforderl.) Do 16–17 (Vb 12.4.)	Menge
091417/	Ü Camerata instrumentale, Do 18.30–20.30 (Vb 12.4.)	Menge u. Selch
091420/09225	Ü Bläserkreis (Big Band), Do 15–17 (Vb 12.4.)	Hanf
092898/09048	Ü Gehörbildung i. Gruppen: I Mo 8–9, 11–12 (Vb 9.4.), Di 9–10 (Vb 10.4.), Mi 9–10 (Vb 11.4.), II Mo 9–10 (Vb 9.4.), Di 10–11 (Vb 10.4.), Mi 8–9 (Vb 11.4.), III Mo 10–11 (Vb 9.4.), Di 8–9, 11–12 (Vb 10.4.)	Selch
091433/09048	Ü Stützkurs Gehörbildung/Musiklehre, Mo 12–13 (Vb 9.4.)	Selch
091462/09197	Ü Musiktheorie III, Do 10–11, 11–12 (Vb 12.4.)	Mazurowicz
091475/09197	Ü Musiktheorie IV, Do 12–13, 13–14 (Vb 12.4.)	Mazurowicz
091488/90039	Ü Formen d. polyphonen Stiles i.d. Instrumentalmusik, Mi 12–13 (Vb 11.4.)	Menge
091491/42036	Ü Rhythm. Erziehung i. Gruppen, Fr 9.30–11, 11.15–12.45 (Vb 13.4.)	Latzel
091501/90159	Ü Chorische Stimmbildung i. Gruppen, n.V.	Hauck
091514/	Ü Stimmbildung I, n.V.	Bernat-Klein u. Lehrbeauftragte
091527/09187	Ü Jazz-Dance, Mo 10–11, 11–12 (Vb 9.4.)	Reitz-Errich
091530/90039	Ü Singleitung i. Gruppen: I Di 13–14 (Vb 10.4.), Fr 10–11 (ab 3. Sem.) (Vb 13.4.), II Do 14–15 (ab 4. Sem.) (Vb 12.4.)	Menge
091543/	Ü Instrumentalunterricht I–IV, n.V.	Dechant- Murfeld, Kellig, Klatt, Knab, Selch u. Lehrbeauftragte
091556/42025	Ü Klavierspiel f. Nichtpianisten, n.V.	Kellig
091569/42025	Ü Kammermusik m. Klavier, n.V.	Kellig
091572/90039	Ü Schulprakt. Klavierspiel i. Gruppen, Mi 11–12, Do 15–16, Fr 12–13 u.n.V., (ab 2. Sem.) (Vb 11.4.)	Menge
091585/09048	Ü Streicherübungen i. Gruppen, Do 17–18 Uhr (Vb 12.4.)	Selch
091598/	Ü Kammermusik i. versch. Besetzungen, n.V.	Knab u. Selch
<b>Hauptstudium:</b>		
091608/09138	Ü Werkanalyse (Musiktheorie V), Mi 12–13 (Vb 11.4.)	Goebel
091611/09138	Ü Werkanalyse (Musiktheorie VI), Mi 13–14 (Vb 11.4.)	Goebel
091624/	Ü Stimmbildung II, n.V.	Bernat-Klein u. Lehrbeauftragte
091637/90039	Ü Singleitung i. Gruppen III, Fr 11–12 (Vb 13.4.)	Menge
091640/	Ü Instrumentalunterricht V, n.V.	Dechant- Murfeld, Kellig, Klatt, Knab, Selch u. Lehrbeauftragte

Chor, Kammerchor, Camerata instrumentale, Bläserkreis (Big Band), Kammermusik m. Klavier,  
Schulprakt. Klavierspiel, Streicherübungen i. Gruppen u. Kammermusik i. versch. Besetzungen s. GS.

**Spezielle Veranstaltungen für den Lehramtstudiengang****Fachdidaktischer Studienbereich:****Hauptstudium:**

- |                        |  |                            |
|------------------------|--|----------------------------|
| <b>091653/09138 S</b>  | Das Lied i. Musikunterricht d. Primar- u. Sekundarstufe I (geeignet auch für Sonderschulkand.), Mo 8-10 (Vb 16.4.) | <b>Goebel</b>              |
| <b>091666/09138 S</b>  | Standardwerke d. Musik nach 1900: Musikunterr. d. Sek. I, Mo 12-14 (Vb 16.4.)                                      | <b>Goebel</b>              |
| <b>091679/09218 S</b>  | Arrangieren Klass. Musik f.d. Klassenunterr. d. Sek. I, Mi 16-18 (Vb 11.4.)  | <b>Schmidt-Köngernheim</b> |
| <b>091682/09197 PR</b> | Semesterbegleitendes Schulprakt. i. Gruppen, Di 8-12, Francke-Schule (Vb 17.4.)                                    | <b>Mazurowicz</b>          |
| <b>091695/09193 Ü</b>  | Nachbereitung d. Frühjahrsprakt. 84, Di 12-14 (Vb 10.4.)   | <b>Mazurowicz</b>          |
| <b>091705/09193 Ü</b>  | Nachbereitung d. Frühjahrsprakt. 84, Mo 14-16 (Vb 9.4.)  | <b>Nölleke</b>             |
| <b>091718/09183 PR</b> | Semesterbegleitendes Schulprakt. i. Gruppen, Do 8-12 (Vb 12.4.)  | <b>Nölleke</b>             |

**Spezielle Veranstaltungen für den Magisterstudiengang****a) Fachwiss. Bereich:****Hauptstudium:**

- |                       |  |                    |
|-----------------------|--|--------------------|
| <b>091721/09071 S</b> | Forschungen z. Rezeption v. Musik i. Fernsehen, Di 15.30-17 (Vb 17.4.) | <b>Abel-Struth</b> |
| <b>091734/09071 K</b> | Lektüre ausgew. Quellen, Di 17.30 (Vb 17.4.)                           | <b>Abel-Struth</b> |
| <b>091747/09224 S</b> | Musikalische Enkulturation u. Sozialisation, 2stdg. n.V., 14tgl.       | <b>Hickmann</b>    |
| <b>091750/09196 S</b> | Probleme des außerschulischen Musikunterrichts, Mi 14-16 (Vb 11.4.)    | <b>Roske</b>       |

**b) Fachdidakt. Bereich:****S** 091365

- |                       |   |                            |
|-----------------------|---|----------------------------|
| <b>091776/09218 S</b> | Großgruppenunterr. a. Tasteninstrument; m. Übung a. elektron. Instrumenten, Mi 14-16 (Vb 11.4.) | <b>Schmidt-Köngernheim</b> |
| <b>091789/09193 Ü</b> | Musizieren m. elementaren Instrumenten, Mi 8-10 (Vb 11.4.)                                      | <b>Nölleke</b>             |

**KUNSTPÄDAGOGIK****Orientierungsveranstaltungen:**

(Sophienstraße 1-3, Raum 310)

- |                     |   |                      |
|---------------------|---|----------------------|
| <b>091792/09020</b> | Einmalige Orientierungsveranstaltung für alle Studienanfänger, Lehramter u. Magister: 9.4., 15 Uhr                                  | <b>Wirth</b>         |
| <b>091802/09084</b> | 1. Wiederholung: 10.4., 15 Uhr  | <b>Schütz</b>        |
| <b>091815/09085</b> | 2. Wiederholung: 12.4., 15 Uhr  | <b>Brandt</b>        |
| <b>091828/</b>      | Obligatorische Orientierungsveranst. für alle Studienanfänger (mit Test); Brandt, Neu, Spemann, Schütz u. Wirth, Fr 13.4., 9-13 Uhr | <b>Gem.-Veranst.</b> |

**Vorlesungen****a) Vorlesungen zur Fachwissenschaft:**

- |                       |  |                |
|-----------------------|--|----------------|
| <b>091831/09085 V</b> | Der polnische Film am Beispiel von Andrzej Wajda (Did. Zentrum), Mi 12-13 (Vb 11.4.)             | <b>Brandt</b>  |
| <b>091844/09219 V</b> | Stilgeschichte, Di 15-16 (Vb 10.4.)  | <b>Neu</b>     |
| <b>091857/09084 V</b> | Zeichnung u. Grafik im 19. Jh., Di 11-12 (Vb 10.4.)  | <b>Schütz</b>  |
| <b>091860/09032 V</b> | Plastik um 1900, Di 10-11 (Vb 10.4.)   | <b>Spemann</b> |
| <b>091873/09020 V</b> | Systematik zur Theorie u. Praxis der Bildenden Kunst/ Text- u. Bildanalysen, Di 12-13 (Vb 10.4.) | <b>Wirth</b>   |



**b) Vorlesungen zur Fachdidaktik:**

- 091886/09013 V** Fachtheorie u. Fachpraxis (auch für Grundschuldidaktiker),  
Do 12–14 (Vb 12.4.)
- 091899/09019 V** Das Element des Künstlerischen im Unterricht, Di 14–15  
(Vb 10.4.)

Meyers

Weismantel

**Aufbaustudium:** (Vb s. Aushang)

- 091909/09085 KO** für Graduierte u. Examenskand., Do 15–17
- 091912/09084 KO** für Graduierte u. Doktoranden, Di 18–20, 14tgl.
- 091925/09032 KO** für Graduierte u. Examenskand., Di 15–16
- 091938/09013 S** für Graduierte u. Doktoranden, Do 18–20.30
- 091941/09020 S** für Graduierte u. Doktoranden – auch Examenskand. –,  
Do 17–19 (unter Mitarbeit v. Starbatty)

Brandt

Schütz

Spemann

Meyers

Wirth

**FACHWISSENSCHAFT DER BILDENDEN KUNST****Grundstudium:** (Soweit nichts angegeben – Vb s. Aushang)**a) Fachwiss. Proseminare I mit Übung (ab 1. Sem.):**

- 091954/09057 S** Do 16–19
- 091967/09106 S** Do 10–13

Endrejat

Menzel-

Tettenborn

Neu

- 091970/09219 S** Mo 14–17 (Vb 16.4.) (unter Mitarb. von Sprunkef)

**b) Fachwiss. Proseminare II mit Übung: (ab 2. Sem.):**

- 091983/09057 S** Do 13–16
- 091996/09179 S** Do 16–19 u.n.V.

Endrejat

Krawielitzki-

Hajos

Neu

- 092005/09219 S** Fr 9–12 (unter Mitarbeit v. Sprunkef)

- 092018/09106 S** Mi 10–13

Menzel-

Tettenborn

**c) Übungen zur künstl. Praxis (ab 3. Sem.):**

- 092021/90182 Ü** Einführende Gestaltungsübung mit verschiedenen Medien,  
Mo 14–16 (Vb 30.4.)

Altenberger

- 092034/09085 S** Einführung in die Praxis der Super-8-Filmtechnik,  
Do 10–12

Brandt

- 092047/90045 Ü** Einführung i.d. fotogr. Bildtechnik (für fotogr.  
Anfänger), Di 14–16

Dimpl

- 092050/90045 Ü** Fotografie als Bildtechnik – Praxis+Analyse (Fort-  
geschr.), Di 16–18

Dimpl

Eubeler

- 092063/90178 Ü** Einführung in plastische Verfahren, Mo 11–13 (Vb 30.4.)

- 092076/09129 S** Konstruktive Holzarbeiten, Di nachmittags 2stdg. n.V.  
(Vb 8.5., 14 Uhr)

H. Fiedler

- 092089/09020 Ü** Gestaltungsübungen – Farbe u. Bildkompos. fachwiss.  
Aspekt (u. didakt. Bezug), Mi 14–16 (unter Mitarbeit  
v. Gauger)

Wirth

**Veranst. z. Vermittlung künstlerisch-prakt. Fähigkeiten:**

- 092092/80010 Ü** Grafische Zwischentechniken, Do 10–12

Weber

- 092102/09032 Ü** Blockholzarbeiten, Do nachmittags 2stdg. n.V. (Vb 11.5.,  
14 Uhr) (unter Mitarbeit v. Blöcher)

Spemann

- 092115/09032 Ü** Keramik für Anfänger, Di nachmittags 2stdg. n.V.  
(Vb 8.5., 15 Uhr) (unter Mitarbeit v. Sauerborn)

Spemann

- 092128/09032 Ü** Keramik für Fortgeschr., Di nachmittags 2stdg. n.V.  
(Vb 8.5., 17 Uhr) (unter Mitarbeit v. Sauerborn)

Spemann

## d) Seminare zur Fachwissenschaft (ab 3. Sem.):

- 092131/09219 S Exemplarische Analyse von Kunstwerken, Mi 11-13,  
(unter Mitarbeit v. Sprunkel) **Neu**
- 092144/09032 S Einführung in die Theorie der Plastik anhand ausgew.  
Literatur, Mi 9-11 (unter Mitarbeit v. Eubeler) **Spemann**
- 092157/09020 S Bildkonzeption u. maltechnische Verfahren in verschied.  
Epochen mit Material- und Verfahrenserprobung, Do 14-16  
(unter Mitarbeit v. Gauger) **Wirth**

**Hauptstudium:**

## a) Hauptseminare zur Fachwissenschaft künstl. Praxis:

- 092160/09085 S Fernsehen als Kunstform - Vom Videobuch zur Auf-  
zeichnung, Di 10-13 **Brandt**
- 092173/09079 S Bedeutung u. Aufgaben des Figurentheaters - Puppen-  
herstellung u. Spiel -, Mo 17-20 u. Kompaktseminar  
(Vb 7.5.) **G. Meyer  
Schütz**
- 092186/09084 S Einführung in die Grafik, Do 14-16
- 092199/09084 S Korrektur (gehört zur Veransth. Nr. 092186), Mi 18-19  
(ab 5. Sem.) **Schütz**
- 092209/09032 S Plastik u. Design - Entwurf u. Herstellung -, Fr 9-12  
(unter Mitarbeit v. Eubeler) **Spemann**
- 092212/09020 S Bildbau u. Malprozesse bei Einsatz verschiedener Medien,  
Di 14-17 (Vb 17.4.) (unter Mitarb. von Gauger) **Wirth**
- 092225/ S Farbe u. Naturbeobachtung (nur f. Stud. der vorgeh.  
Veranst.), Di 15-17 (Vb 17.4.) **Starbatty**

## b) Oberseminare zur Fachwissenschaft:

- 092238/09085 S Die Komik im Film (von Chaplin bis Woody Allen),  
Di 16-18 **Brandt**
- 092241/09020 S Die zentrale Bedeutung des Spiels für Kunsttheorie u.  
Kunstdidaktik, Text- u. Fall-Analysen/Fachwiss. u.  
Didaktik, Mi 18-20 (unter Mitarbeit v.  
Gauger) **Wirth**

## c) Betreuung u. Analyse abschließender Seminararbeiten:

- 092254/09085 1stdg. n.V. **Brandt**
- 092267/09079 1stdg. n.V. **Meyer**
- 092270/09084 1stdg. n.V. **Schütz**
- 092283/09032 1stdg. n.V. **Spemann**
- 092296/09020 1stdg. n.V. **Wirth**
- 092306/09219 Besprechung v. Studienarbeiten, 1stdg. n.V. **Neu**

## d) Vorbereitungsveranstaltung zu Exkursionen:

- 092319/09085 S Vorbereitung zur Exk. „Medien-Zentren“, Mi 12-13  
(unter Mitarbeit v. Altenberger) **Brandt**
- 092322/09219 S Vorbereitung zur Exk. nach Berlin, Di 10-11  
(unter Mitarbeit v. Sprunkel) **Neu**
- 092335/09032 S Vorbereitung zur Exk. nach Holland/Belgien, Di 12-13  
(unter Mitarbeit von Dimpl u. Eubeler) **Spemann**
- 092348/09020 S Vorbereitung der Exk. zu Kölner Museen -, Kompakt-  
veranst. n.V. (unter Mitarbeit v. Starbatty) **Wirth**

## e) Exkursionen:

- 092351/09085 E Besuch verschied. Medienzentren in u. um Frankfurt/M.  
(unter Mitarbeit v. Altenberger) jeweils 1tg. **Brandt**
- 092364/09219 E Berlin (bes. Kupferstichkabinett), 7 Tage n.V.  
(unter Mitarbeit v. Sprunkel) **Neu**
- 092377/09032 E nach Holland/Belgien, 10 Tage (unter Mitarbeit  
v. Dimpl u. Eubeler) **Spemann**

- 092380/09020 E Kunst u. Landschaft Oberitaliens, 8 Tage n.V.  
(unter Mitarbeit v. Gauger u. Starbatty)
- 092393/09020 E zu Kölner Museen, 3 Tage n.V. (unter Mitarbeit  
v. Starbatty)

Wirth

Wirth

### FACHDIDAKTIK DER BILDENDEN KUNST (Soweit nichts angegeben – Vb s. Aushang)

#### Grundstudium:

##### a) Proseminare zur Fachdidaktik:

- |                |                |                |
|----------------|----------------|----------------|
| 092403/90194 Ü | Do 10–12       | Aissen-Crewett |
| 092416/90045 Ü | Mi 10–12       | Dimpl          |
| 092429/90183 Ü | Mi 11–13       | Gauger         |
| 092432/91345 S | Do 16.30–18.30 | Philipps       |

##### b) Fachdidakt. Übung mit Unterrichtsproben:

- |                  |  |                      |
|------------------|--|----------------------|
| 092445/90194 Ü   | Grafische Techniken im Unterricht, Mi 9–13   | Aissen-Crewett       |
| 092458/90182 Ü   | „Schüler gestalten den Kunstunterricht“-Projekt-<br>versuch in der Hauptschule, Mo 9–13 (Vb 30.4.)     | Altenberger<br>Dimpl |
| 092461/90045 Ü   | Medienkunde der Fotografie im Unterricht, Fr 9–13  | Gauger               |
| 092474/90183 Ü   | Themen aus der unmittelbaren Bezugswelt des Kindes,<br>Do 9–13   | Zoehrlaut            |
| 092487/92199 U+E | Kunstabstrachtung im Museum (Theorie u. Praxis)<br>(mit 1tg. Exk.), Di 9–13 (Vb 17.4.) (auch für Mag.) |                      |

##### c) Übung zur Fachdidaktik:

- |                |   |         |
|----------------|---|---------|
| 092490/90178 Ü | Stoffplan u. Stundenbilder aus dem Bereich „Plastik“,<br>Mo 9–11 (Vb 30.4.) | Eubeler |
|----------------|---|---------|

##### d) Seminare zur Fachdidaktik:

- |                |  |            |
|----------------|--|------------|
| 092500/90164 S | Kunsterziehung: Theorien, Probleme, Fragen, Fr 14–16<br>(Vb 13.4.)                             | Grohganzen |
| 092513/09084 S | Theorien zu Gestalt- u. Farblehren unt. did. Sicht,<br>Mo 15–17 (unter Mitarbeit von H. Weber) | Schütz     |

#### Hauptstudium:

##### a) Oberseminare zur Fachdidaktik:

- |                |   |        |
|----------------|---|--------|
| 092526/09029 S | Theorie u. Praxis der Kunsterziehung nach 1945,<br>Mi 14–16 | Kiefer |
| S              | Nr. 092241  |        |

##### b) Praktikumsnachbereitung:

- |                |             |                |
|----------------|-------------|----------------|
| 092539/90194 Ü | 2stdg. n.V. | Aissen-Crewett |
| 092542/90182 Ü | 2stdg. n.V. | Altenberger    |
| 092555/90178 Ü | 2stdg. n.V. | Eubeler        |
| 092568/90183 Ü | 2stdg. n.V. | Gauger         |
| 092908/80010 Ü | 2stdg. n.V. | Weber          |

##### c) Begleitveranstaltung zum Magisterpraktikum:

- |                |  |         |
|----------------|--|---------|
| 092571/09032 Ü | Fr. 14.30–15.30  | Spemann |
| 092584/09020 Ü | Hosp. u. Betreuung im außerschulischen Bereich,<br>Mi 15.30–17.30 (unter Mitarbeit v. Starbatty) | Wirth   |

#### Grundstufe:

- |                |   |                |
|----------------|---|----------------|
| 092597/90194 Ü | Fachdidakt. Übung mit Schulbesuch für Grundschul-<br>didaktiker, Mo 9–14 (Vb 30.4.) | Aissen-Crewett |
| 092607/90182 Ü | Bildn. Übung für Grundschuldid., Mi 10–13   | Altenberger    |

	Oberseminar:	
092610/09019 S	Zur Didaktik des Kunstunterrichts in der Grundstufe, Di 10–12	Weismantel
	Zusatzveranstaltungen:	
092623/09084 Ü	Zeichnen nach Modell I, Do 16–18 (4.–8. Sem., für Grafikstud.)	Schütz
092636/09084 Ü	Zeichnen nach Modell II, Do 18–20 (unter Mitarbeit von Weber) (4.–8. Sem., für Grafikstud.)	Schütz
092649/09032 Ü	Einführung in den Umgang mit holzbearbeitenden Maschinen (Maschinenschein), n.V. (unter Mitarbeit v. Jung)	Spemann
092652/09178 Ü	Einführung in den Umgang mit Brennöfen (Brennschein), n.V.	Eubeler
092665/90183 Ü	Malereiwerkstatt/Farblabor (f. Teilnehmer des Malereiseminars), Mo 14–16 (mit der Möglichkeit, ab Do 14 Uhr selbst zu arbeiten) (Vb 30.4.)	Gauger Heun
092678/09206 S	Probleme der Filmgestaltung, Do 14.30–17.30	Schlutter
092681/91019 S	Kameraführung in der Videotechnik u. im Film, im Amateur- u. im profess. Bereich, Do 16–19 14tgi.	
	Veranst. z. Vermittlung künstlerisch-prakt. Fähigkeiten:	
092694/80011 Ü	Lithografie II (nach pers. Anm.), Mo 17–19 (Vb 30.4.)	Sprunkel
	Kompaktseminare:	
092704/09080 S	Zur Theorie des Films (Vb wird bekanntgegeben)	Kluge
092717/09020 Ü	Zeichnen u. Guachetechniken vor der Natur (nur für Stud. des Malereiseminars), 2 Tage n.V.	Wirth

## KULTURANTHROPOLOGIE UND EUROPÄISCHE ETHNOLOGIE

### Grund- u. Hauptstudium:

092720/09172 V	Zur histor. Entwicklung des Menschenbildes in der Anthropologie, Mo 10–12 (Vb 9.4.) (ab 1. Sem.)	N.N.
092733/09086 P	Heimat. Analyse u. didakt. Umsetzung eines Begriffs, Mi 10–12 (Vb 11.4.) (ab 1. Sem.)	Greverus
092746/09156 P	Einführung in die empir. Sozialforschung I, 2semestr., Di 10–12 (Vb 10.4.) (ab 1. Sem.)	Giordano
092759/09154 S	Neues Heilen u. neue Heiler. Ethnomedizin. Aspekte, Do 10–12 (Vb 12.4.) (ab 3. Sem.)	Haindl
092762/09086 S	Gibt es einen Nationalcharakter? II Ansätze zur Erforschung d. Modalpersönlichkeit am Beispiel d. Amerikaner, Deutschen u. Italiener, Di 14–16 (Vb 10.4.) (ab 5. Sem.)	Greverus
092775/09120 S	Wallfahrt – Votiv u. Devotionalie, Do 14–16 (Vb 12.4.) (ab 2. Sem.)	Stubenvoll
092788/09194 P	Sprache ohne Worte. Aspekte der nonverbalen Kommunikation, Mo 16–18 (Vb 9.4.) (ab 3. Sem.)	Wahrlich
092791/09124 S	Leben an der Grenze II. Regionale Kulturanalysen im industriellen Ballungsraum Saar-Lorraine (Vorber. f. Exk.), Mo 13–15 (Vb 9.4.) (nur f. Teiln. v. Teil I)	Schilling
092801/09124 S	Leben an der Grenze. Recherchen i. Ballungsraum Saar-Lorraine während einer 10tg. Exk. ab Mitte Sept.	Schilling
092814/	S Bäuerlicher Alltag in der Grafschaft Leitrim/Irland (Vorbereitung f. Exk.), Fr 16–18 (Vb 13.4.)	N.N.
092827/09172 S	Probleme des Alltagslebens in einem irischen Rückstandsgebiet II, 2stdg n. V (Vb s. Aush. Inst.) (nur f. Teiln. d. bish. Irland-Seminare)	Stummann

092830/	E 14 Tage im Juli (nur f. Teiln. d. Vorbereitungsseminare)	N.N.
092843/09156	S Projektseminar: Gastarbeiter in Frankfurt/M. Datenanalyse u. Interpretation, Do 16-18 (Vb 12.4.) (nur f. Projektteilnehmer)	Giordano
	<b>Hauptstudium:</b>	
092856/	S Arbeitsbegriff u. Arbeitsethos. Eine kulturanthropolog. Diskussion, Mi 16-18 (Vb 11.4.) (ab 4. Sem.)	N.N.
092869/	S Projektseminar mit Tut.: Zwischen Sizilien u. der Bundesrep. Datenanalyse u. Dokumentation, 4stdg. n.V. (Vb s. Aush. Inst.) (nur f. Projektteilnehmer); Greverus u. Giordano	Gem.-Veranst.
092872/09086	KO Examenkoll., Di 16-18 (Vb 10.4.) (für Examenkand. u. Projektteilnehmer ab 5. Sem.)	Greverus

## FACHBEREICH 10: NEUERE PHILOLOGIEN

### GERMANISTIK

#### INSTITUT FÜR DEUTSCHE SPRACHE UND LITERATUR I

Orientierungsveranst. für Studienanfänger, 9.4., 10-12 (s. Aush.), Köhn  
 Studienberatung Georg-Voigt-Str. 12, 1 St., R. 5; 9.4., 12 Uhr für Magisterstud., Weiler, 10.4., 12 Uhr  
 Lehramtsstudiengänge L2-L5, Reuschling/Klawon, 11.4., 12 Uhr Primarstufe, Deutschdidaktik, Preusche

#### I. Vorlesungen:

100010/10175	V Literatur der Moderne, Mi 10-12 (Vb 18.4.) (ab 4. Sem.)	Ch. Bürger
100023/10251	V Organdialekte. Die Sprache des Menschen über seine körperl. Leiden, Do 12-14 (Vb 12.4.) (ab 3. Sem.)	W. Herrmann
100036/10069	V Einführung in die Sprachdidaktik, Di 14-16 (Vb 17.4.) (1. u. 2. Sem.)	Ivo
100049/10261	V Benjamin/Weimarer Intelligenz im Pariser Exil, Fr 11 s.t.-11.45 (Vb 13.4.) (ab 4. Sem.)	Lindner

#### II. Grundstudium:

##### 1. Linguistik des primärsprachlichen Lehrens und Lernens:

100052/10251	P Einführung in die Patholinguistik, Do 14-16 (Vb 12.4.) (ab 1. Sem.)	W. Herrmann
100065/10069	P z. Vorl., Di 16-18 (Vb 17.4.) (1. u. 2. Sem.)	Ivo
100078/90205	Ü Die Bewertung von Klausuren in der Sekundarstufe II, Do 10-12 (Vb 12.4.) (ab 1. Sem.)	Klawon
100081/90205	Ü Deutsch-Didaktiken seit 1945, Mo 10-12 (Vb 9.4.) (ab 1. Sem.)	Klawon
100094/90201	Ü Grundlagen u. Praxis des Rechtschreibunterrichts in der Primarstufe u. Sekundarstufe I, Mo 14-16, Mi 12-14 (Parallelveranst.) (Vb 9.4. u. 11.4.) (ab 1. Sem.)	Preusche

**2. Literarische Kommunikation und Ästhetik:**

- 100104/10175 P Einführung in die Methoden der Literaturwissenschaft: Ideologiekritik, Di 16–18 (Vb 17.4.) (ab 1. Sem.) Ch. Bürger
- 100117/90205 Ü Märchen als Kursthema für die Sekundarstufe II, Do 16–18 (Vb 12.4.) (ab 1. Sem.) Klawon
- 100120/10261 P Einführung in die literaturwiss. Interpretationsmethoden: Kafkas Erzählungen, Do 12–14 (Vb 12.4.) (ab 1. Sem.) Lindner
- 100133/10030 P Strukturen des Kindergedichts, Mo 10–12 (Vb 16.4.) (ab 1. Sem.) Merkelbach
- 100146/10030 P Werkstatt Deutsch: Schreiben, Di 10–12 (Vb 10.4.) (ab 1. Sem.) Merkelbach
- 100159/90201 Ü Kreativer Umgang mit lyrischen Texten in der Primarstufe, Mo 12–14 (Vb 9.4.) (ab 1. Sem.) Preusche
- 100162/90201 Ü Workshop für Stud.: Kreatives Schreiben (L1–L5), Mi 16–18 (Vb 11.4.) (ab 1. Sem.) Preusche
- 100175/10032 P Zur Behandlung lyrischer Texte im Unterricht, Di 8–10 (Vb 17.4.) (ab 1. Sem.) R. Schäfer
- 100188/10032 P Zur Behandlung epischer Kurzformen im Unterricht, Do 8–10 (Vb 19.4.) (ab 1. Sem.) R. Schäfer
- 100191/10220 P Einführung in die Literaturwissenschaft: Adornos „Noten zur Literatur“, Di 14–16 (Vb 17.4.) (ab 1. Sem.) Scheible

**3. Theater-, Film- und Fernsehwissenschaften:**

- 100201/10430 P Kino in der Medienkonkurrenz, Do 16–18 (Vb 12.4.) (ab 1. Sem.) Gerz
- 100214/90205 P Dramen des Sturm u. Drang, Mo 16–18 (Vb 9.4.) (ab 1. Sem.) Klawon

**III. Hauptstudium:****Linguistik des primärsprachlichen Lehrens und Lernens:**

- 100227/10151 S Probleme einer zweisprachigen Erziehung – Zur intellektuellen u. sozialen Situation der ausländ. Kinder in der Bundesrep. Deutschland, Mi 14–16 (Vb 11.4.) (ab 4. Sem.) Boege
- 100230/10251 S Sprachentwicklung u. Sprachentwicklungsstörung, Do 16–18 (Vb 12.4.) (ab 3. Sem.) W. Herrmann
- 100243/10069 S Sprachtheoret. Grundlegung des Arbeitsbereichs „Reflexion über Sprache“, Di 10–12 (Vb 17.4.) (ab 4. Sem.) (unter Mitarbeit v. Reuschling) Ivo
- 100256/10279 S Lehrbuchanalyse: Erstlesewerke für die Sonderschule, Mo 16–18 (Vb 9.4.) (ab 3. Sem.) E. Meyer
- 100269/10080 S Sondersprachen u. Fachsprachen im Unterricht der Sekundarstufe II, Di 10–12 (Vb 10.4.) (ab 3. Sem.) Staniewicz

**Profi** MUSIKFACHGESCHÄFT **Profi**  
**Eule** ohg Oberursel-Weißkirchen  
 Urselbachstraße 13 ☎ 7 86 23 **Eule** ohg

- 100272/10388 S** Grammatik u. Rechtsschreiben in Sprachbüchern für die Grundschule, Di 14–16 (Vb 8.5.) (ab 3. Sem.) **Wollweber**
- 2. Literarische Kommunikation und Ästhetik:**
- 100285/10397 S** Prometheus u. Hiob. Protest und Ergebung in der mythischen Erzählung, Mi 16–18 (Vb 11.4.) (ab 4. Sem.) **Abels**
- 100298/10175 S** Lektürekurs zur Literatur der Moderne, Di 14–16 (Vb 17.4.) (ab 4. Sem.) (unter Mitarbeit von Köhn) **Ch. Bürger  
Lindner**
- 100308/10261 S** z. Vorl., Fr 14–16 (Vb 13.4.) (ab 4. Sem.)
- 100311/10030 S** Gedichte im Literaturunterricht der Primarstufe u. Sekundarstufe I (3.–6. Schuljahr), Mo 14–16 (Vb 9.4.) (ab 3. Sem.) **Merkelbach  
R. Schäfer**
- 100324/10032 S** Storms Novellen, Di 10–12 (Vb 17.4.) (ab 4. Sem.) **R. Schäfer**
- 100337/10032 S** Goethes „Unterhaltungen deutscher Ausgewanderten“, Do 10–12 (Vb 19.4.) (ab 4. Sem.) **R. Schäfer**
- 100340/10220 S** „Rettende“ u. „bewußtmachende“ Kritik. Vergleichende Lektüre ausgew. Schriften von W. Benjamin u. Th. W. Adorno, Di 16–18 (Vb 17.4.) (ab 3. Sem.) **Scheible**
- 3. Theater-, Film- und Fernsehwissenschaften:**
- 100353/10028 S** Geschichte des literarischen Films (II) ab 1930, Mi 12–14 (Vb 11.4.) (ab 4. Sem.) **I. Degenhardt**
- 100366/10028 S** Dramaturgie u. Geschichte des Fernsehspiels, Mi 10–12 (Vb 11.4.) (ab 4. Sem.) **I. Degenhardt**
- 100379/10072 S** Aufbau u. Zerstörung von Illusion im Hörspiel, Do 16–18 (Vb 12.4.) (ab 3. Sem.) **Klöckner**
- 100382/10447 S** Fernsehspielarbeit (am Beispiel von Fallada, Brecht, Feuchtwanger), s. Institutsaush. **Monk**
- 100395/10320 S** Deutsche Filmgeschichte (IV): Der Film im Nationalsozialismus, Fr 10–14 (Vb 13.4.) (ab 4. Sem.) **Schobert**
- 4. Praktika**
- 100405/10028 PR** Auswertung des Praktikums, n. V. **I. Degenhardt**
- 100418/90205 PR** Auswertung des Praktikums, Fr 10–12 (Vb 13.4.) **Klawon**
- 100421/10030 PR** Auswertung des Praktikums, Di 14–16 (Vb 10.4.) **Merkelbach**
- 100434/90201 PR** Auswertung des Praktikums, Fr 12–14 (Vb 13.4.) **Preusche**
- 100447/10193 PR** Auswertung des Praktikums, n. V. **Rauschling**
- 100450/10220 PR** Auswertung des Praktikums, n. V. **Scheible**
- 5. Aufbaustudium:**
- 100463/10175 KO** Literaturwiss. Koll., n. V. **Ch. Bürger**
- 100476/10028 KO** Wie entsteht ein Film? Ästhetische u. ökonomische Bedingungen der Produktion (in Zusammenarbeit mit Bavaria, München), Fr 12–14 (Vb 13.4.) (ab 4. Sem.) **I. Degenhardt**
- 100489/10251 KO** Linguistik der Traumdeutung, Di 16–18 (Vb 10.4.) (ab 6. Sem.) **W. Herrmann**
- 100492/10261 KO** Materiale Kulturgeschichte (Kollektivsymbolik), Do 19–21, 14tgl., (Vb 12.4.) **Lindner**
- 100502/10261 KO** Besprechung für Examenskand. u. Doktoranden, Do 19–21 (Vb 19.4.) **Lindner**
- 100515/10030 KO** Beiträge zur Begründung eines produktionsorientierten Literaturunterrichts, Di 16–18 (Vb 10.4.) (Examenskand., Doktoranden, Zusatzstud.) **Merkelbach  
Scheible**
- 100528/10220 KO** für Examenskand. u. Doktoranden, n. V.

**INSTITUT FÜR DEUTSCHE SPRACHE UND LITERATUR II**

Studienberatung: s. Info, komm. VV u. Anschlagtafeln, Gräfstr. 76/I u. II

- 100531/10132 P** Orientierungsseminar für Studienanfänger (Blockveranst.  
in der 1. Semesterwoche mit Anschlußkursen)  
(Vb 9.4.) (s. Aush. u. komm. VV) **Lepper**
- 100544/10205 P** Einführung in die Bücherkunde für Germanisten,  
Fr 10–12 (Vb 13.4.) **Paschek**

**I. Vorlesungen:**

- 100557/10035 V** Die Götter im Exil. Antike Mythen in philosophischer, theolog. u.  
literarischer Deutung, Mo 16–18 (Vb 16.4.) (alle Sem.) **Altenhofer**
- 100560/10009 V** Welt-Bilder u. Welt-Ansichten u. Bilder des Mittel-  
alters und der frühen Neuzeit (in Verb. mit dem Hauptsem.),  
Di 10–11 (Vb s. Aush.) **Brackert**
- 100573/10131 V** Theater – Pantomime – Film: Zum Verhältnis von Sprache  
u. Bild nach der Jahrhundertwende, Mo 16–18 (Vb 16.4.) **L. Fiedler**
- 100586/10148 V** Georg Büchner, Mo Do 13–14 (Vb s. Aush.) **Jeziorkowski**
- 100599/10136 V** Der Roman im Mittelalter, Do 8.30–10 (Vb s. Aush.) **Karnein**
- 100609/10165 V** Neurolinguistik: Paradigmen, Probleme, Perspektiven,  
Di 18–20 (Vb 10.4.) **Leuninger**
- 100612/10099 V** Deutsche Verslehre von der Frühzeit bis zur Gegenwart,  
Di 8.30–10 (Vb 17.4.) **Metzner**
- 100625/10122 V** Zur Literatur um 1900, Mo 10–12 (Vb 16.4.) (alle Sem.) **Mittenzwei**
- 100638/10444 V** Goethes Romane, Di Do 18–19 (Vb 10.4.) **Pereis**
- 100641/ V** Zur Methodendiskussion in der Germanistik, Mi 10–12  
(Vb 18.4.) (alle Sem.); Frey u. Seitz **Gem.-Veranst.**

**II. Grundstudium (1.–4. Sem.):****1. Sprachwissenschaft:**

- 100654/11351 P** Direkte, indirekte u. vorgebliche Sprechakte –  
Eine Einführung in die Sprechakttheorie, Di 16–18 (Vb 17.4.) **Pick**
- 100667/ P** Einführung in die generative Phonologie,  
Di 10–12 (Vb 10.4.) **N.N.**
- 100670/10165 P** Die Rolle von Grammatik u. Erfahrung  
im Spracherwerb, Do 16–18 (Vb 12.4.) **Leuninger**
- 100683/10099 P** Einführung in die Sprachwissenschaft: Mittelhochdeutsch  
(Textgrundlage: Helmbrecht), Mo 10–12 (Vb 16.4.) **Metzner**
- 100696/10039 P** Untersuchungen zur aktuellen Geltung des Dialekts,  
Fr 10–12 (Vb 13.4.) **Schlosser**
- 100706/10039 P** Einführung in die Sprachwissenschaft: Althochdeutsch,  
Mo 10–12 (Vb 9.4.) **Schlosser**

**2. Deutsche Sprache und Literatur in der Erwachsenenbildung:**

- 100719/10402 P** „Deutsch für Deutsche“ in der Erwachsenenbildung II:  
Schwerpunkte u. Projekte, Fr 14–16 (Vb 13.4.) **P. Ch. Lang**
- 100722/10117 P** Deutschsprachige Literatur von Arbeitsemigranten  
(sog. „Gastarbeiterliteratur“), Mo 16–18 (Vb 16.4.) **Raitz**

**3. Theater-, Film- und Fernsehwissenschaft:**

- 100735/10448 P** Nathans Rückkehr. „Nathan“-Inszenierungen seit 1945  
(Bundesrep. Deutschland, DDR, Österreich, Schweiz),  
2stdg. n. V. (Vb s. Aush.) **Dessau**
- 100748/10131 P** Einführung in die Methodenlehre: Systematische u. unsystemat.  
Theaterwissenschaft, Di 10–12 (Vb 17.4.) **L. Fiedler**



100751/10409 P	Film in Osteuropa – jüngste Vergangenheit u. Gegenwart, 2stdg. n. V. (Vb s. Aush.)	<b>Goldscheider</b>
100764/10013 P	Das Fastnachtspiel des späten Mittelalters, Do 14–16 (Vb 19.4.)	<b>Könneker</b>
<b>4. Komparatistik:</b>		
100777/10274 P	Fr. Nietzsches „Übermensch“, P. Valéry's „Monsieur Teste“ u. F. T. Marinetti's „uomo moltiplicato“, Fr 16–18 (Vb 13.4.) (ab 2. Sem.)	<b>Freier</b>
100780/10021 P	Einführung in die Komparatistik. Deutsch u. engl. Romantik, Di 10–12 (Vb 17.4.)	<b>Wuthenow</b>
<b>5. Literaturwissenschaft:</b>		
100793/10035 P	Einführung in die Literaturwissenschaft: Die Weimarer Klassik, Di 14–16 (Vb 17.4.)	<b>Altenhofer Beckermann</b>
100803/10382 P	Geschäfte rund ums Buch, Di 16–18 (Vb 17.4.)	
100816/ P	Kirchenkultur, Aufklärung u. Staatsreform im 18. Jh. in Bayern, 2stdg. n. V. (Vb s. Aush.)	<b>N. N.</b>
100829/10411 P	Das Bild als dichterische Herausforderung, 2 stdg. n. V. (Vb s. Aush.)	<b>Bothner</b>
100832/10313 P	Einführung in die Literaturwissenschaft: Empfindsamkeit. Beispiele zur Merkmalsbeschreibung einer Epoche, Di 16–18 (Vb 17.4.)	<b>Bovenschen</b>
100845/10009 P	Mittelalterl. Texte im Unterricht. Entwürfe zu Unterrichtsreihen, Mi 10–12 (Vb 18.4.)	<b>Brackert</b>
100858/10229 P	Einführung in die Textanalyse: Alfred Andersch, Fr 12–14 (Vb 12.4.)	<b>Fahlke</b>
100861/10125 P	Einführung in die Literaturwissenschaft; Texte vor 1600: Der Lucidarius, Mo 10–12 (Vb 16.4.)	<b>Frey Frey</b>
100874/10125 P	Lektürseminar: Lucidarius, Di 16–18 (Vb 17.4.)	
100887/10404 P	Ferdinand von Saar – Novellen aus Österreich, Do 18–20 (Vb 12.4.)	<b>Hackel</b>
100890/10408 P	Das jüdische Jahr. Feste u. Bräuche in literarischen Darstellungen des 19. u. 20. Jhs., 2stdg. n. V. (Vb s. Aush.)	<b>Heuer</b>
100900/10148 P	Jesus in der deutschen Literatur der Moderne, Do 16–18 (Vb s. Aush.)	<b>Jeziorkowski</b>
100913/10136 P	Einführung in die Literaturwissenschaft: Hartmann von Aue „Erec“ u. „Iwein“, Mi 8.30–10 (Vb s. Aush.)	<b>Karnein</b>
100926/10037 P	Einführung in die Literaturwissenschaft: Die Geniezeit, Mi 10–12 (Vb s. Aush.)	<b>Kimpel</b>
100939/10013 P	Lektüre u. Übersetzungen mittelhochdeutscher Texte; aus Stricker: Daniel vom Blühenden Tal, Do 16–18 (Vb 19.4.)	<b>Könneker Kokott</b>
100942/10228 P	Pfaffe Konrad: Das Rolandslied, Di 10–12 (Vb 17.4.)	
100955/10132 P	Darstellung der zeitgenöss. Sozialverhältnisse in der westdeutschen Gegenwartsliteratur, Fr 14–16 (Vb 13.4.)	<b>Lepper</b>
100968/10122 P	Landschaftsdarstellung in der Literatur. Interpretationsübungen an Texten des 18.–20. Jhs., Do 10–12 (Vb 19.4.)	<b>Mittenzwei Möck</b>
100971/10137 P	Märchen zum Überleben, 2stdg. n. V. (Vb s. Aush.)	
100984/10450 P	Deutschsprachige Literatur in der Bundesrepublik lebender türk. Autoren, 2stdg. n. V. (Vb s. Aush.)	<b>Özakin</b>
100997/10117 P	Eine Einführung in die Methodenlehre, Fr 10–12 (Vb 13.4.)	<b>Raitz</b>
101006/10449 P	Europäischer Naturalismus?, Mi 16–18 (Vb 11.4.)	<b>G. Schmitz</b>
101019/10133 P	Einführung in die Literaturwissenschaft (Texte vor 1600): Der „Gregorius“ Hartmanns von Aue, Di 10–12 (Vb 17.4.)	<b>Seitz</b>

- 101022/10332 P Kritische Feldzüge – Polemische Episoden nach 1945,  
Do 16–18 (Vb 12.4.) Villwock
- 101048/10431 P Die deutsche Literatur des Exils im „Spiegel“  
der literaturtheoret. Debatten zwischen Brecht, Lukàcs  
u. Adorno, 2stdg. n. V. (Vb s. Aush.) Wiegand
- 101051/10379 P Fortunatus, Do 16–18 (Vb 19.4.) (ab 3. Sem.) W. Wolf
- 101064/10244 P Einführung in die Textanalyse:  
Polit. Rhetorik, Mi 10–12 (Vb s. Aush.) H. D. Zimmermann
- 101077/ P Einführung in die Wissenschaftstheorie,  
Mo 16–18 (Vb 16.4.) Müller u. Naumann Gem.-Veranst.
- III. Hauptstudium (ab 5. Sem.):**
- 1. Sprachwissenschaft:**
- 101080/10391 S Informationslinguistik, II, Mo 14–16 (Vb s. Aush.) Gerstenkorn
- 101093/10391 KO Informationswissenschaften in der Germanistik  
(pers. Anm.), Mo 16–18 (Vb s. Aush.) Gerstenkorn
- 070454/ S Quantifikation in natürlichen Sprachen,  
Do 14–16 (Vb 13.4.); Leuninger u. Essler Gem.-Veranst.
- 101103/10039 S Alltagssprache in der DDR, Mi 10–12 (Vb 11.4.)  
(pers. Anm. bis 27.2.) Schlosser
- 101116/ S Das deutsche u. französ. Verbalsystem, Di 9-13,  
14tgl. (Vb 17.4.); H. G. Klein u. Schlieben-Lange Gem.-Veranst.
- 2. Deutsche Sprache und Literatur in der Erwachsenenbildung:**
- 101129/10344 S Abenteuer als Lektüre. Lektüre als Abenteuer.  
(II), Fr 16–18 (Vb 13.4.) Bergmann
- 3. Theater-, Film- und Fernsehwissenschaft:**
- 101132/10131 S „Spielplan“: Zur Dramaturgie u. Kritik aktuellen Theaters,  
Di 20–22 (Vb 17.4.) L. Fiedler
- 101145/10289 S Theorie des Zuschauers, Mo 16–20, 14tgl. (Vb 9.4.) Schlüpmann
- 4. Literaturwissenschaft:**
- 101158/10035 S Mythologische u. mythenkritische Texte (Lektüresemin. z. Vorl.)  
(pers. Anm.), Di 18–20 (Vb 10.4.) Altenhofer
- 101161/10009 S Welt-Bilder u. Welt-Ansichten in Texten und Bildern des  
Mittelalters u. der frühen Neuzeit (in Verb. m. d. Vorl.),  
Do 10–12 (Vb 19.4.) Brackert
- 101174/10125 S Juden als Thema mittelalterl. Literatur,  
Mo 16–18 (Vb 9.4.) Frey
- 101187/10067 S Wahrnehmungsästhetik, 2stdg. n. V. (Vb s. Aush.) Hillach
- 101190/10338 S Probleme der Poetik VI: Was ist „moderne“ Literatur?,  
Do 18–20 (Vb 19.4.) Japp
- 101200/10148 S Kleist u. Goethe, Mo 16–18 (Vb s. Aush.) Jeziorkowski
- 101213/10136 S Die späte Artusepik, Mi 10–12 (Vb s. Aush.) Karnein
- 101226/10037 S Poetik zwischen Opitz u. Gottsched, Do 14–16 (Vb s. Aush.) Kimpel
- 101239/10037 S Literaturtheorie im 19. Jh.: Historismus, Realismus u. klassizisti-  
sche Tradition (ausgew. Kapitel), Do 10–12 (Vb s. Aush.) Kimpel
- 101242/10013 S Das Rolandslied des Pfaffen Konrad,  
Di 14–16 (Vb 17.4.) Könneker
- 101255/10228 S Herzog Ernst (Texte vor 1600), Di 16–18 (Vb 10.4.) Kokott
- 101268/10402 S Literarische Avantgarde u. Moderne. Diskussion u. Kritik aktuel-  
ler Theorieansätze, Do 10–12 (Vb 19.4.) P. Ch. Lang

- 101271/10399 S „Thellim-Jid“ u. „Der Mann von Nazareth“  
(Der Nazarener) von Shalom Ash – Parallele oder Gegensätze,  
Mo 12–14 (Vb 9.4.) Libermann
- 101284/10305 S Medien u. Methoden der Literaturkritik, Do 16–18 (Vb 19.4.) Lüdke
- 101297/10330 S Das Zeitproblem in der Kunst, Di 16–18 (Vb 17.4.) Mathy
- 101307/10099 S Nibelungenlied u. Kudrun: Entstehung u. Gestalt,  
Di 12–14 (Vb 10.4.) Metzner
- 101310/10122 S Moderne deutsche Lyrik 1945–1965, Di 16–18 (Vb 10.4.) Mittenzwei
- 101323/10117 S Heideggers Hölderlin-Interpretationen, Di 10–12 (Vb 17.4.) Piechotta
- 101336/10117 S Elisabeth von Nassau-Saarbrücken u. die Entwicklung  
der frühen deutschen Erzählprosa, Mo 10–12 (Vb 16.4.) Raitz
- 101349/10039 S Minnesang: Überlieferung u. Interpretation,  
Mo 16–18 (Vb 9.4.) (pers. Anm. bis 27.2.) Schlosser
- 101352/10017 S Mündlichkeit u. Schriftlichkeit im Mittelalter,  
Do 16–18 (Vb s. Aush.) (Inst. für Skandinavistik) von See
- 101365/10021 S Der spanische Schelmenroman u. seine europäische  
Wirkung, Mi 10–12 (Vb 18.4.) Wuthenow
- 101378/10021 S Europäische Autobiographien des 19. Jhs.,  
Di 14–16 (Vb 17.4.) Wuthenow
- 101381/10244 S Hans Werner Richter, Do 16–18 (Vb s. Aush.) H. D. Zimmermann
- 101394/ S Kritik des Totalitarismus in Prosatexten:  
Ende der 40er Jahre, Di 18–20 (Vb 17.4.); Lepper u. Seitz Gem.-Veranst.
- IV. Aufbaustudium:**
- 101404/10035 S Literaturwiss. Neuerscheinungen (pers. Anm.) Mo 19–23, 14tgl.  
(Vb 16.4.) (f. Doktoranden u. Examenskand.) Altenhofer
- 101417/10009 KO Deutsche Romane des 20. Jhs. (I), Di 18–20, 14tgl.  
(Vb s. Aush.) Brackert
- 101420/10131 KO Doktorandenkoll. (Vb n. V.) L. Fiedler
- 101433/10125 KO für Doktoranden u. Examenskand. (Vb n. V.) Frey
- 101446/10148 KO für Doktoranden u. Examenskand., Di 19–21, 14tgl.  
(Vb s. Aush.) Jeziorowski
- 101459/10136 KO für Doktoranden u. Examenskand., Do 18–20 (Vb s. Aush.) Karnein
- 101462/10037 S System u. Geschichte der Rhetorik  
(Voranm., nur für Fortgeschr.) n. V. (s. Aush.) Kimpel
- 101475/10013 S Geschichte u. Geschichtsdeutung in der frühmittelalterl.  
deutschen Epik, Di 18–20 (Vb 17.4.) Könneker
- 101488/10132 KO für Examenskand. u. Doktoranden, Do 18–20 (Vb 19.4.) Lepper
- 101491/10165 KO Das Schicksal von Strukturbäumen, Mo 18–20  
(Vb 9.4.) (ab 8. Sem.) Leuninger
- 101501/10122 KO (für Fortgeschr. u. Examenskand.): Interpretation ausgew.  
Literatur (pers. Anm.), Do 16–18 (Vb 12.4.) Mittenzwei
- 101514/10128 KO Komik – Witz – Humorthorien, Di 16–18 (Vb s. Aush.) V. U. Müller
- 101527/10117 KO für Doktoranden (Vb n. V.) Raitz
- 101530/10021 KO Thema n. V., Mi 14 s. t. (Vb 18.4.) (pers. Anm.) Wuthenow
- 101543/10244 KO für Examenskand. u. Doktoranden (Vb n. V.) H. D. Zimmermann

**V. Sprechwissenschaft:**

Zu allen Veranstaltungen ist Voranmeldung erforderlich!

- 101556/10222 S Grundlagen der Sprecherziehung A, Mo 12–13.30 (Vb 9.4.) Varwig
- 101569/10222 S Grundlagen der Sprecherziehung B, Mo 13.30–15 (Vb 9.4.) Varwig
- 101572/10222 S Stimm- u. Sprechbildung, Bühnenaussprache  
(Fortsetzungsveranst.), Di 9–10.30 (Vb 10.4.) Varwig
- 101585/10222 S Ästhet. Kommunikation: Praktische Aspekte in Lessings  
„Theatralischer Bibliothek“ Bd. III, Di 10.30–12 (Vb 10.4.) Varwig

- 101598/10222 S Angewandte Rhetorik, Mi 9–10.30 (Vb 11.4.) Varwig  
 101608/10222 S „Wie spricht man mit Tieren?“ – Zur Psychologie u.  
 Prosodik der Rhetorik des Apfels, Mi 10.30–12 (Vb 11.4.) Varwig  
 Hinweis: **Deutsch als Fremdsprache:** s. Didakt. Zentrum

### INSTITUT FÜR JUGENDBUCHFORSCHUNG

**Grundstudium:**

- 101611/10445 P Märchen als Kinderliteratur heute, Mo 14–16 (Vb 9.4.) Dolle-Weinkauff  
 101624/04189 P Workshop: Bilderbücher d. Jugendstils als Vorlagen  
 für das Puppentheater, Di 16–18 (Vb 10.4.) Ram  
 101637/90167 P „Mädchenliteratur“ – Leseerfahrungen u. Sozialisation,  
 Do 14–16 (Vb 12.4.) Daubert  
 101640/10288 P Comics – fragwürdige oder akzeptable Lektüre?  
 Do 16–18 (Vb 12.4.) Grünwald

**Hauptstudium:**

- 101653/10361 S „Kinder in der Literatur“. Zur Kritik versch.  
 Kindheitsmuster, Mo 16–18 (Vb 9.4.) Scharioth  
 101666/10269 S Kinderliteratur nach 1945 – Neubeginn oder Restauration,  
 Di 10–12 (Vb 10.4.) Kaminski  
 101679/10077 S Die Utopie als Thema im Kinder- und Jugendbuch,  
 Di 14–16 (Vb 10.4.) H. Müller  
 101682/10064 S Das Einzelmärchen als Bilderbuch. Teil II:  
 Das Kunstmärchen, Mi 10–12 (Vb 11.4.) Halbey

### INSTITUT FÜR SKANDINAVISTIK

**Grundstudium:**

- 101695/10017 P Einführung ins Altnordische, Di 11–13 (Vb s. Aush.) von See  
 101705/10084 P Altisländische Lektüre: Gísla saga,  
 Mi 10–12 (Vb s. Aush.) G. W. Weber  
 101718/10084 P Altenglische Lektüre: Alfreds Boethius,  
 Mi 14–16 (Vb s. Aush.) G. W. Weber

**Hauptstudium:**

- 101721/10084 S Methodenkritik der Saga-Forschung (II),  
 Mi 16–18 (Vb s. Aush.) G. W. Weber  
 101734/10017 S Das „Nordische“ in Kulturkritik u. Wissenschaft  
 des 20. Jhs., Di 16–18 (Vb s. Aush.) von See  
 101352/10017 S Mündlichkeit u. Schriftlichkeit im Mittelalter, s. S. 85 von See

**Aufbaustudium:**

- 101747/10017 KO Hamsuns „Landstreicher“-Romane, n. V. von See

**Sprachpraktische Übungen:**

- 101750/10046 K Norwegisch I, Di Mi 13–14, Do 12–14 Hartner  
 101763/10046 K Norwegisch II, Di Mi 12–13, Do 11–12 Hartner  
 101776/10046 Ü Norwegisch III, Di 14–16, Do 10–11 Hartner  
 101789/10046 Ü Innføring i norsk litteratur II, Mi 16–17, (ab 4. Sem.) Hartner  
 101792/10046 Ü Samtaleøvelser for viderekomne, Mi 14–16 (ab 5. Sem.) Hartner  
 101802/10046 S Knut Hamsun, 3stdg. n. V. (ab 6. Sem.)  
 (Vb u. Sprechstd. s. Aush.) Hartner  
 101815/10441 K Schwedisch I, Gruppe a): Di 8.30–10, Gruppe b): Fr 10–12 Lengefeld  
 101828/10441 K Schwedisch II, Di 10–11, Fr 8.30–10 Lengefeld  
 101831/10441 K Schwedisch III, Mi 12–14 Lengefeld  
 101844/10441 Ü Übersetzung schwedischer Texte, Fr 12–14 (ab 3. Sem.) Lengefeld

101857/10441	S Selma Lagerlöf: „Gösta Berlings saga“, Di 12-14 (ab 3. Sem.) (Vb u. Sprechstd. s. Aush.)	Lengefeld
101860/	K Dänisch I	N. N.
101873/	K Dänisch II	N. N.
101886/	K Dänisch III	N. N.

### INSTITUT FÜR ENGLAND- UND AMERIKASTUDIEN

(Vom 9.-11. 4. finden für alle Studienanfänger – für die Lehrämter an Grund-, Haupt- u. Realschulen u. für das Lehramt an Gymnasien u. Magister Orientierungsveranstaltungen statt; Einzelheiten s. Schw. Brett, Kettenhofweg 130, 135, 139)

#### 1. Vorlesungen:

101899/	V Die engl. Literatur des 19. Jhs., Do 10.00-12 (Vb 12.4.); K. Hofmann, U. Keller, Lobsien u. K. Reichert	Gem.-Veranst.
101909/10010	V+S Space in American Culture – “Natural” Landscape and the City (s. HS, AF 3), Di 16.00-18 (Vb 17.4.)	Christadler
101912/10073	V+P American Literature from “Naturalism” to „Existentialism“ 1900-1953 (s. GS AF 3), Do 14.00-16 (Vb 12.4.)	Kühnel
101925/10074	V+S Afroamerikan. Literatur u. Kultur I (Schwerpunkte I+II; MA Amerikanistik; s. HS AF3), Di 10.00-12 (Vb 17.4.)	G. Lenz
101938/10363	V Engl. Kunsttheorie vom Klassizismus bis zur Romantik, Di 16.00-18 (Vb 17.4.)	Lobsien
080185/08108	V Social History in the USA: in the 20th Century, Fr 10.00-12 (Vb 13.4.)	Rodgers
101941/10252	V History of Britain – from Elizabeth I to the Industrial Revolution, Di 14.00-16 (Vb 17.4.)	Solmecke

#### 2. Grundstudium:

##### Arbeitsfeld 1: Texterfahrung und Sozialisation (Literaturdidaktik):

101954/90207	Ü Literatur im Englischunterricht der L3, Do 16.00-18 (Vb 12.4.)	Theis
--------------	--	-------

##### Arbeitsfeld 2: Differenzierung von Texten in ihrer Konstitution und Geltung:

101967/10363	P Einführung in das AF 2/3, Teil I: Mi 12.00-14 (Vb 18.4.) (unter Mitarbeit von Brinckmann)	Lobsien
101970/10363	Mo 10.00-12.30 (Vb 16.4.)	Lobsien
	P Einführung in das AF 2/3, Teil II:	
101983/10179	Fr 10.00-13 (Vb 13.4.)	Buchta
101996/10147	Mo 14.00-16.30 (Vb 16.4.)	K. Hofmann
102005/10176	Fr 9.00-12 (Vb 13.4.)	Raykowski
102018/10274	Di 14.00-17 (Vb 17.4.)	Reichert

Frankfurt am Main  
Boersenstr. 17  
Tel. 06 11 - 28 04 92



**British  
Book  
Shop**

*Wide range of books and  
magazines on all subjects.  
Any book not in stock can  
be ordered from England or  
America. Do come and browse  
around – we are three minutes  
walk from the Hauptwache or the  
Alte Oper, two from Goetheplatz.*

102021/10147 P	Poetische u. nicht-poetische Texte des 19. Jhs., Do 14.00–16 (Vb 12.4.)	K. Hofmann Koch-Linde
102034/10443 P	Modernes Amerikan. Drama, Do 16.00–18 (Vb 12.4.)	
102047/10393 P	Literature of the American South, Do 14.00–16 (Vb 12.4.)	Koenen
102050/10433 P	Grundformen der Erzählung in der amerikan. Folklore, Mo 16.00–18 (Vb 16.4.)	Krüger-Kahloula
102063/10363 P	Paradigmen der Lyrik-Interpretation II, Mo 16.00–18.30 (Vb 16.4.) (unter Mitarbeit v. Buchta)	Lobsien
102076/10274 P	Charlotte Brontes Roman Jane Eyre, Fr 9.30–11 (Vb 13.4.) (unter Mitarbeit von M. Müller)	Reichert
102089/10097 P	Ausgew. kanadische Frauenromane des 20. Jhs., Fr 10.00–12 (Vb 13.4.) (unter Mitarbeit von Raßmann)	Riemenschneider
102092/10097 P	Caribbean Literature I, Di 10.00–12 (Vb 17.4.)	Riemenschneider
102102/10054 P	The Plays of Peter Shaffer, Mi 10.00–12 (Vb 18.4.)	Rippier
102115/10091 P	Selected Plays of Modern Irish Dramatists: Brian Friel and John B. Keane, Di 10.00–12 (Vb 17.4.)	Sänger
102128/10056 P	Gay Writers and Gay Culture in Britain and USA, Mo 14.00–16 (Vb 16.4.)	S. Schröder
102131/90207 Ü	Theorie u. Praxis des Myth Criticism, Fr 8.30–10 (Vb 13.4.)	Theis
102144/10371 P	Two Australian novelists: Miles Franklin and Christina Stead, Mo 14.00–16 (Vb 16.4.)	Wattle
102157/10102 P	Selected Narrative Prose by Muriel Spark, Mo 12.00–14 (Vb 16.4.)	Weise

**Arbeitsfeld 3: Geschichtlichkeit und gesellschaftl. Funktion der Literatur:**

V+P 101912

102173/10097 P	Afrikan. Literatur in engl. Sprache IV: Südliches Afrika, Mo 10.00–12 (Vb 16.4.)	Riemenschneider
----------------	---	-----------------

**Arbeitsfeld 4: Kommunikationsverhältnisse und gesellschaftliche Erfahrung:**

102186/10417 P	Zur Kunst u. Ästhetik der amerikan. Moderne, 2stdg. n. V. (s. komm. VV)	Hacker G. Koch
102199/10308 P	Grundprobleme der Filmkritik, Do 18.00–20 (Vb 12.4.)	
102209/10074 P	Hollywood-Ästhetik, Mo 14.00–16 (Vb 16.4.) (unter Mitarbeit v. Brinckmann)	G. Lenz

**Arbeitsfeld 5: Sozial- und Ideengeschichte:**

102212/10177 P	Einführung in das AF 5 (Anglistik) Mi 10.00–12 (Vb 18.4.)	G. Engel
	P Einführung in das AF 5 – Schwerpunkt 3 (MA Amerikanistik): Vom Puritanismus zum Lost Dream, Umbruchphasen der ameri- kan. Sozial- und Ideengeschichte II:	
102225/10074	Mi 16.00–18 (Vb 18.4.) (u. Mitarbeit von Carls)	G. Lenz
102238/10074	Mo 10.00–12 (Vb 16.4.)	G. Lenz
102241/10362	Mi 14.00–16 (Vb 18.4.)	Wersich Carls
102254/10369 P	American Family, Do 14.00–16 (Vb 12.4.)	
102267/10073 P	Amerikan. Sozial- und Ideengeschichte: Individualismus u. Nationalismus, Do 10.00–12 (Vb 12.4.)	Kühnel N.N.
102270/	P Native American Fiction, Di 16.00–18 (Vb 17.4.)	
102283/10442 P	Sex, Love, Freedom and Repression; Liberation Movements in America II, Fr 10.00–12 (Vb 13.4.)	Snyder
080648/08108 P	Social Politics in 20th Century USA, Mi 15–17 (Vb 11.4.)	Rodgers
102296/10091 P	Irish Studies: Vorbereitung einer Studienreise nach Irland, Mo 10.00–12 (Vb 16.4.)	Sänger

102306/10401	P	Ausgew. Kapitel zur Landeskunde USA, Mo 10.00–11.30 (Vb 16.4.)	Schatz
102319/90207	Ü	Amerikabilder: Selbstbild u. Fremdeinschätzung im Wandel I, Do 14.00–16 (Vb 12.4.)	Theis
102322/10073	P	"Gospel of Wealth", "Social Gospel" und die Rolle privater Stiftungen in den USA, Do 10.00–12 (Vb 12.4.) (unter Mitarbeit von Wersich)	Kühnel

**Arbeitsfeld 6: Linguistik:**

102335/10172	P	Geschichte der engl. Sprache, Do 14.00–16 (Vb 12.4.)	W. E. Bauer
102348/10049	P	Introduction to Syntax, Di 10.00–12 (Vb 17.4.)	Kerr
102351/10113	P	Introduction to Psycholinguistics, Di 14.00–17 (Vb 17.4.)	King
102364/10187	P	English in Everyday Life in the FRG, Mi 10.00–12 (Vb 18.4.) (auch AF 8)	Lauerbach
102377/10336	P	Phonetics and Phonology, Di 10.00–13 (Vb 17.4.)	Menzel
102380/10336	P	Introduction to Sociolinguistics, Do 10.00–13 (Vb 12.4.)	Menzel
102393/10395	P	Einführung in die Phonetik und Phonologie des Englischen, Mo 10.00–12 u. 14.00–16 (Vb 16.4.)	K. Müllner

**Arbeitsfeld 7: Fremdsprachliche Kommunikation:**

## Group 1: Practice in Written English:

Ü	Translation G–E		
102403/10051	Di 14.00–16 (Vb 17.4.) (HS, mainly Sek. I)	Müller-Holtz	
102416/10056	Do 10.00–12 (Vb 12.4.)	S. Schröder	
Ü	Written Skills (Basic):		
102429/10049	Do 10.00–12 (Vb 17.4.)	Kerr	
102432/10051	Mo 10.00–12 (Vb 17.4.)	Müller-Holtz	
102445/10442	Mo 14.00–16 (Vb 16.4.)	Snyder	
Ü	Written Skills (Intermediate):		
102458/10049	Di 12.00–14 (Vb 17.4.)	Kerr	
102461/10056	Fr 12.00–14 (Vb 13.4.)	S. Schröder	
Ü	Written Skills (Advanced):		
102474/10049	Fr 10.00–12 (Vb 13.4.)	Kerr	
102487/10054	Do 12.00–14 (Vb 12.4.)	Ripplier	
102490/10056	Fr 14.00–16 (Vb 13.4.)	S. Schröder	
102500/10442	Do 12.00–14 (Vb 12.4.)	Snyder	
102513/10056	Creative Writing, Di 10.00–12 (Vb 17.4.)	S. Schröder	

## Group 2: Grammar Practice:

102526/10442	Ü	Basic Grammar, Mo 10.00–12 (Vb 16.4.)	Snyder
102539/10619	Ü	Intermediate Grammar I, Di 10.00–12 (Vb 17.4.)	Stern
102542/10442	Ü	Grammar Practice, Mi 12.00–14 (Vb 18.4.)	Snyder
102555/10619	Ü	Special Studies, n. V.	Stern
102568/10619	Ü	Staatsexamen Preparation (Sek. I), Mi 12.00–14 (Vb 18.4.)	Stern
102571/10049	Ü	Selected Problems, Mi 10.00–12 (Vb 18.4.)	Kerr

## Group 3: Comprehension of Written and Spoken English:

Ü	Reading Comprehension:		
102584/10619	Do 10.00–12 (Vb 12.4.) (Basic/Intermediate)	Stern	
102597/10051	Di 16.00–18 (Vb 17.4.) (Advanced)	Müller-Holtz	
Ü	Listening Comprehension:		
102607/10049	Do 12.00–14 (Vb 12.4.)	Kerr	
102610/10051	Di 10.00–12 (Vb 17.4.)	Müller-Holtz	

## Group 4: Practice in Spoken English:

- 102623/10051 Ü English in Situations, Mi 14.00–16 (Vb 18.4.) Müller-Holtz  
 102636/10056 Ü Reading and Performing on the Stage, S. Schröder  
 Mo 8.30–10 (Vb 16.4.) S. Schröder  
 102649/10056 Ü Talking about films in English, Fr 10.00–12 (Vb 13.4.) Snyder  
 102652/10442 Ü Theatre Workshop, Do 16.00–18 (Vb 12.4.)

## Group 5: Integrated Language Courses:

- 102665/10054 Ü Video Project, Do 16.00–18 (Vb 12.4.) Ripplier  
 102678/10054 Ü Übungen für Staatsexamenskand. n. V. Ripplier  
 102681/10054 Ü für künftige Diplomhandelslehrer, Mi 12.00–14 (Vb 18.4.) Ripplier  
 102694/10051 Ü Vorbereitung für die Staatsexamensklausur  
 (Wahlfach Grundschule/Didaktik Engl.),  
 Mi 10.00–12 (Vb 18.4.) Müller-Holtz  
 102704/10619 Ü Preparation for the Cambridge Proficiency Exam,  
 Mi 10.00–12 (Vb 18.4.) Stern

**Arbeitsfeld 8: Didaktik des Fremdsprachenunterrichts:**

- 102717/90198 Ü Einführung in das Studium der Didaktik der Daube-Protz  
 engl. Sprache, Mo 14.00–16 (Vb 16.4.)  
 102720/10252 P Einführung in die Sprach- u. Lerntheorie I, Solmecke  
 Mo 10.00–12 (Vb 16.4.) Bauch  
 102733/10026 Ü German-English Shorthand, Di 10.00–12 (Vb 17.4.)  
 102746/90198 Ü Analyse u. Auswertung von Unterrichtsbeobachtungen u. Daube-Protz  
 Unterrichtsversuchen – Veransth. zur Nachbereitung des  
 Praktikums f. Stud. von L1 u. L2 n. V.  
 102759/90198 Ü Englisch im Medienverbund II – Lehrbuchunabhängiger Daube-Protz  
 Sprachunterricht in der Hauptschule, Mi 10.00–12 (Vb 18.4.)  
 102762/90198 Ü Aufbau u. Planung von Englischstunden in der L1 Daube-Protz  
 u. L2, Di 12.00–14 (Vb 17.4.)  
 102775/10265 P Theorie u. Praxis didakt. Planung u. methodisch Gompf  
 vielfältiger Strukturierung von engl. Anfangsunterricht  
 (Vorbereitung auf das Einführungs- bzw. Hauptpraktikum  
 für L1 u. L2-Stud.), Mi 10.00–12 (Vb 18.4.)  
 102788/10078 Ü Fachdidakt. Probleme des Englischunterrichts auf Önal  
 der L1 u. L2. (mit Hosp.) (s. Aush.)  
 102791/10091 P Grammar Teaching Workshop (hauptsächlich für L1, Sängner  
 L2, L3-Stud. nach Fachpraktikum Englisch) (auch AF 7),  
 Do 10.00–12 (Vb 12.4.)  
 102801/ Ü Auswertung der Schulpraktika L3, Gem.-Veranst.  
 Di 14.00–16 (Vb 17.4.) Sängner u. Theis  
 102814/10252 P Nonverbale Aspekte der Kommunikation, Solmecke  
 Mo 14.00–16 (Vb 16.4.) (unter Mitarb. von Boosch)  
 102827/10619 P Practical Language Teaching, Di 14.00–16 (Vb 17.4.) Stern  
 102830/90207 Ü Entwicklung von Unterrichtseinheiten zur amerik. Theis  
 Landeskunde, Di 16.00–18 (Vb 17.4.)  
 102843/10354 Ü Spiele im Englischunterricht mit Erwachsenen  
 3 Samstage 10.00–17: 12.5., 26.5. u. 16.6.  
 (für Kursleiter in der Erwachsenenbildung u. Stud.  
 mit Schwerpunkt Erwachsenenbildung; Anm. erforderlich  
 bis 15.4., Tel 798-3571) G. Wagner

**3. Hauptstudium:**

**Arbeitsfeld 1: Texterfahrung u. Sozialisation  
 (Literaturdidaktik)**

**Arbeitsfeld 2: Differenzierung von Texten in ihrer  
 Konstitution und Geltung:**

- 102856/10147 S Shelley, Mi 10.00–12 (Vb 18.4.) K. Hofmann



- 102869/ S Shakespeare, Pericles, Do 14.00–16 (Vb 12.4);  
G. Lenz u. K. Reichert **Gem.-Veranst.**  
102872/10274 S Ulysses II, Di 10.00–12 (Vb 17.4.) **K. Reichert**  
102885/10274 S Finnegans Wake II, Do 18.00–20 (Vb 12.4.) **K. Reichert**  
102898/10102 S Selected One-act Plays by Harold Pinter  
Mo 8.30–10 (Vb 9.4.) **Weise**  
102908/10102 S Dylan, Thomas Under Milk Wood and the  
Structure of Radio Drama, Do 8.30–10 (Vb 12.4.) **Weise**

**Arbeitsfeld 3: Geschichtlichkeit u. gesellschaftl.  
Funktion der Literatur:**

- 102911/10010 S+V Space in American Culture – "Natural" Landscape  
and the City (auch AF 5), Mi 12.00–14 (Vb 18.4.) **Christadler**  
102924/10010 S History and the Novel in the 19th Century:  
Scott – Balzac – Melville – (Faulkner),  
Fr 11.00–13 (Vb 13.4.) **Christadler**  
102937/10070 S Projektstudien zur engl. Literatur des 19. Jh.  
(auch AF 5) n. V. **U. Keller**  
102940/10073 S Klassiker der American Studies: H. N. Smith,  
Virgin Land u. L. Marx, The Machine in the Garden  
(auch AF 5), Do 10.00–12 (Vb 12.4.) **Kühnel**  
102953/10073 S Letzte Studienphase: Selected Readings in American  
Cultural History (auch AF 5), Fr 11.00–13  
(Vb 13.4.) (ab 7. Sem. od. n. pers. Anm.) **Kühnel**  
V+S 101925  
102979/ S Modern English Drama **N. N.**  
102982/ S Arthurian Romances (s. komm. VV) **N. N.**  
102995/ S Irish Drama **N. N.**

**Arbeitsfeld 4: Kommunikationsverhältnisse und  
gesellschaftliche Erfahrung:**

- 103004/10187 S Ausgewählte Probleme der amerikan. Filmtheorie,  
Di 18.00–20 (Vb 17.4.) **Brinckmann**

**Arbeitsfeld 5: Sozial- und Ideengeschichte:**

- 103017/10147 S Feudalismus, Di 10.00–12 (Vb 17.4.)  
(unter Mitarbeit von G. Engel) **K. Hofmann**  
030928/03329 S The Character of English Ideas since 1776  
(s. komm. VV) **Hall**  
104317/03329 S The Condition of England: Current Evidence  
(s. komm. VV) **Hall**

**Arbeitsfeld 6: Linguistik:**

- 103020/10113 S Understanding Inferences, Do 14.00–16 (Vb 12.4.) **King**  
103033/10187 S Towards a "Grammar" for Discourse, Do 10.00–12 (Vb 12.4.) **Lauerbach**  
103046/10336 S Intermediate Syntax, Mi 10.00–12 (Vb 18.4.) **Menzel**

**Arbeitsfeld 8: Didaktik des Fremdsprachenunterrichts:**

- 103059/10265 S Die Bedeutung narrativer Texte im Englischunterricht  
der Klassen 4-7; Analyse ihrer Struktur u. sprachprakt.  
Erprobung (L2, L3 und MA), Do 14.00–16 (Vb 12.4.) **Gompf**  
103062/10265 S "Good Teaching is an Art." Zur Rolle des Lehrers  
im Englischunterricht (L1, L2), Mo 14.00–16 (Vb 16.4.) **Gompf**  
103075/10252 S Fremdsprachendidakt. Theorie und Methoden der  
Fremdsprachenvermittlung.  
Eine kritische Analyse, Di 10.00–12 (Vb 17.4.) **Solmecke**

**103088/10252 S** Das Verhältnis Deutschlands zu Großbritannien und den USA betrachtet am Beispiel der Landeskunde im Englischunterricht allgemeinbildender Schulen (auch AF 5), Mo 14.00–16 (Vb 16.4.) **Solmecke**

**4. Kolloquien:**

**103091/ KO** Interdisziplinäres Kolloquium im Rahmen des ZENAF: Models of American Cultural History: Recent Developments (m. pers. Anm.), Di 18.00–20 (Vb 17.4.); Christadler u. G. Lenz **Gem.-Veranst.**

**103101/ KO** Fragen der Literaturstatistik, Mi 18.00–20 (Vb 18.4.); K. Hofmann, U. Keller u. Lobsien **Gem.-Veranst.**

**103114/ KO** Sprachprakt. Koll., Do 14.00–16 (Vb 12.4.) Lektorengruppe **Gem.-Veranst.**

**103127/10097 KO** Doktoranden-Kolloquium, n. V. **Riemenschneider**

**103130/10102 KO** Special Topics for Examination Candidates (of WS 84/85 + SS 85) Do 12.00–14 (Vb 12.4.) **Weise**

**Englisch für Hörer aller Fachbereiche:** s. Didakt. Zentrum

**INSTITUT FÜR ROMANISCHE SPRACHEN UND LITERATUREN**

Vom 9. 4. – einschl. 12. 4. findet eine intensive Studienberatung für vorwiegend fortgeschrittene Semester statt. Nähere Informationen hierzu siehe Anhang im Institut für Romanische Sprachen und Literaturen, Gräfstr. 76 / III.

Ein kommentiertes Vorlesungsverzeichnis erscheint am Ende des WS 83/84. Es ist bei der Seminarwoche Gräfstr. 76 / III. erhältlich.

**0. Einführungsveranstaltungen:**

**103143/10029 S** Einführung in die Literaturwissenschaft anhand von französ. Texten des 17. Jhs., Do 10–12 (Vb 19.4.) **Euler**

**103156/10439 S** Einführung in die Linguistik, Do 10–12 (Vb 19.4.) **Neu-Altenheimer**

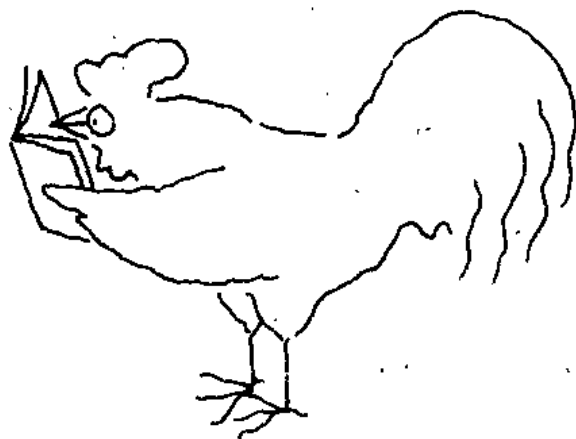

**LIBRAIRIE FRANÇAISE**

*Schul- und schöne Literatur. Kunst- und Koch-, Sach- und Wörterbücher.*

*Hochstraße 39 - 41. 6000 Frankfurt am Main. Telefon 28 20 46.*

103169/10140 V	Einführung in die romanische Sprachwissenschaft (mit Klausuren), Di Do 13-14 (Vb 17.4.)	Stammerjohann
103172/10352 S	Einführung in die Landeskunde: Die Geschichte Frankreichs seit 1900, 2 Gruppen: Mi 10-12 u. Mi 14 s.t.-15.30 (Vb 18.4.)	Hayer
103185/	S Einführung in die Didaktik u. Methodik des Französischunterrichts, Mo 10-12 (Vb 16.4.)	N.N.
	<b>1.0. Allgemeine und romanische Sprach- und Literaturwissenschaft</b>	
	<b>1.0.1. Grund- und Hauptstudium:</b>	
103198/10007 S	Ausgew. Texte zur Allegorese des Mittelalters, Fr 11-13 (Vb 13.4.)	Bambeck
103208/10209 V	Wortbildung, Fr 10-12 (Vb 13.4.) (ab 1. Sem.)	Schlieben-Lange
103211/10071 S	Vulgärlatein für Romanisten II, Di 10-12 (Vb 17.4.) (1.-4. Sem.)	H. G. Klein
103224/	S Polygotte Romania VI, Di 16-18 (Vb 17.4.) (alle Sem.); H. G. Klein u. Stegmann	Gem.-Veranst.
	<b>1.0.2 Hauptstudium:</b>	
103237/	S Lexicologie romane comparée: contacts culturels inter-romans, Do 14-16 (Vb 3.5.)	N. N.
103240/10209 S	Übungen zur romanischen Wortbildung, Di 14-16 (Vb 17.4.)	Schlieben-Lange
	<b>1.0.3. Aufbaustudium:</b>	
103253/10209 KO	Lesen - historisch, Di 20-22 (Vb 17.4.) (ab 8. Sem.)	Schlieben-Lange
	<b>2. Französisch</b>	
	<b>2.1. Text u. Medienwissenschaft (Literaturwissenschaft)</b>	
	<b>2.1.1. Grundstudium:</b>	
103266/10029 S	Antoine Rivarol: Maximes, pensées et paradoxes, Di 10-12 (Vb 17.4.)	Euler
103279/10126 S	Gustave Flaubert: L'Education sentimentale, Do 10-12 (Vb 19.4.)	Rütten
103282/10007 S	Lektüre von Jules Romains "Knock", Mo 10-12 (Vb 16.4.)	Bambeck
103295/10116 S	La poésie de Guillaume, Apollinaire, Mi 12-14 (Vb 18.4.) (2.-4. Sem.)	Garscha
103305/10307 S	Praxis der literarischen Übersetzung aus dem Französischen, Mi 16-18 (Vb 18.4.)	König
	<b>2.1.2. Grund- und Hauptstudium:</b>	
103318/10116 V	Le surréalisme en France, Mi 10-12 (Vb 18.4.)	Garscha
	<b>2.1.3. Hauptstudium:</b>	
103321/10126 S	Ästhetik u. Karikatur am Beispiel Honoré Daumier, Di 10-12 (Vb 17.4.) (ab 4. Sem.)	Rütten
103334/10007 S	Lektüre ausgew. Novellen von Guy de Maupassant, Mo 14-14 (Vb 16.4.)	Bambeck
103347/10029 S	Armand Salacrou, Di 18-20 (Vb 17.4.) (ab 4. Sem.)	Euler
103350/10116 S	L'avant-garde littéraire en France au début du XX <sup>e</sup> siècle, Do 18-20 (Vb 19.4.)	Garscha
103363/10115	Mit Walter Benjamins Passagen-Werk arbeiten (methodologisches Blockseminar f. Fortgeschr.), Bespr.: Mi 10-12 (Vb 18.4.) (ab 4. Sem.)	Oehler
103376/10215 S	Methodendiskussion II: neuere Beiträge zur Theorie des Romans, Do 16-18 (Vb 19.4.)	Stiehler

**2.2. Sprachwissenschaft / Linguistik****2.2.1. Grundstudium:**

- 103389/10156 S Altfranzösisch für Fortgeschr., Mi 8.30–10 (Vb 18.4.)  
(ab 2. Sem.) Lotz
- 103392/10149 S Medienkultur u. Zeichenanalyse: Einführung in die  
„Mythen des Alltags“ (Roland Barthes), Mi 8.30–10  
(Vb 18.4.) (2.-4. Sem.) Scharlau

**2.2.2. Grund- und Hauptstudium:**

- 103402/10364 S/Ü Phonetik: a) S Theorie, Mi 16–18 (Vb 18.4.),  
b) Ü Prakt. Übungen zum Seminar, Do 16–18 (Vb 19.4.) Robert

**2.2.3. Hauptstudium:**

- 103415/10140 S Thema-Rhema u. die französ. Sprache, Di 16–18  
(Vb 17.4.) Stammerjohann
- 103428/ S Das deutsche u. das französische Verbalsystem, Di 9–13,  
14tgl. (Vb 17.4.); Schlieben-Lange u. W. Klein Gem.-Veranst.
- 103431/10140 S Linguistique et enseignement du français, Do 16–18  
(Vb 19.4.) Stammerjohann

**2.3. Sozialgeschichte Frankreichs / Landeskunde****2.3.1. Grundstudium:**

- 103444/10357 S Le Pouvoir Exécutif sous le V<sup>e</sup> République  
(Centralisation et Régionalisation),  
Mi 14–16 (Vb 18.4.) Reinbold

**2.3.2. Grund- und Hauptstudium:**

- 103457/10352 S Die Stadtkultur von Paris im 17. Jh., Fr 8.30–10 (Vb 13. 4.) Hayer
- 103460/10352 S La France sous l'occupation (II): La Résistance,  
Mo 16–18 (Vb 16.4.) Hayer

**2.3.3. Hauptstudium:**

- 103473/10352 S „L'Ecole des femmes“ von Molière und die querelle  
de l'Ecole des femmes, Fr 10–12 (Vb 13. 4.) Hayer

**2.4. Theorie u. Praxis der Fremdsprachenvermittlung****2.4.1. Grund- und Hauptstudium:**

- 103486/10259 S La psychodramaturgie linguistique. Approches non-  
conventionnelles en didactique des langues étrangères,  
Di 12–14 (Vb 19.4.) (ab 2. Sem.) Feldhendler
- 103499/ S Lehrwerkanalyse, Do 10–12 (Vb 19.4.) N. N.
- 103509/ S Praktikumsauswertung (Sek. I), Do 14–16 (Vb 19.4.) N. N.

**2.5. Sprachpraktische Übungen****2.5.1. Französischkurse für Stud. ohne bez. mit geringen Französischkennt-  
nissen**

(verbindl. Anm. ab 2.4., Gräfstr. 76 / III):

- 103512/10044 Ü Stufe I, Di 16–17.30, Do 14–16 (Vb 17.4.) Breiding
- 103525/10364 Ü Stufe IV (Intensivkurs), Mi Do 10–12 (Vb 18.4.) Robert

**2.5.2. Grundstudium:**Entraînement à l'expression et à la compréhension  
(ab 1. Sem. / verbindl. Anm. ab 2.4., Gräfstr. 76 / III:)

- 103538/10364 Ü Do 14–16 (Vb 19.4.) Robert
- 103541/10259 Ü Di 10–12 (Vb 17.4.) Feldhendler

103554/10050 Ü	Di 14-16 (Vb 17.4.)	Lorenz
103567/10316 Ü	Mi 10-12 (Vb 18.4.)	Morot

Exercices de grammaire (Unterstufe 1.-3. Sem.):

103570/10044 Ü	Do 13-14 (Vb 19.4.)	Breiding
103583/10050 Ü	Fr 9-11 (Vb 13.4.)	Lorenz

Composition (Unterstufe):

103596/10364 Ü	Mi 14-16 (1.-3. Sem.) (Vb 18.4.)	Robert
103606/10044 Ü	Do 10-12 (2.-4. Sem.) (Vb 19.4.)	Breiding

Traduction allemand-français (Unterstufe 2.-4. Sem.):

103619/10316 Ü	Mo 12-14 (Vb 16.4.)	Morot
103622/10050 Ü	Fr 11-12.30 (Vb 13.4.)	Lorenz

### 2.5.3. Grund- und Hauptstudium:

Conversation et situations de communication:

103635/10259 Ü	Atelier de théâtre, Mi 10-12 (Vb 18.4.) (alle Sem.)	Feldhändler
103648/10044 Ü	Do 16-17.30 (Vb 19.4.) (3.-6. Sem.)	Breiding
103651/10076 Ü	Exercices de grammaire, Le verbe et le pronom, Mo 16.30-18.00 (Vb 16.4.) (alle Sem.)	Mülhause
103664/10316 Ü	Composition, Mo 10-12 (Vb 16.4.) (Mittelstufe: 3.-6. Sem.)	Morot

Traduction allemand-français (Mittelstufe 3.-6. Sem.):

103677/10259 Ü	Mi 12.00-14.00 (Vb 18.4.)	Feldhändler
103680/10082 Ü	Do 10.00-11.30 (Vb 19.4.)	Strobel-Claudel

### 2.5.4. Hauptstudium:

103693/10044 Ü	Exercices de grammaire, Di 13-14 (Vb 17.4.) (Oberstufe 4.-8. Sem.)	Breiding
103703/10050 Ü	Composition, Di 10-12 bzw. 9-13 (Vb 17.4.) (Oberstufe einschl. Examenskand. 5.-8. Sem.)	Lorenz
103716/10044 Ü	Traduction allemand-français, Di 14-16 (Vb 17.4.) (Oberstufe einschl. Examenskand., 5.-8. Sem.)	Breiding
103729/10050 Ü	Traduction français-allemand, Do 14-16 (Vb 19.4.) (ab 5. Sem. einschl. Examenskandidaten)	Lorenz

### 2.5.5. Französisch für Hörer aller Fachbereiche:

(Teilnehmerzahl begrenzt. Informationsblatt u. verbindl. Anm.  
ab 2.4., Gräfstr. 76 / III):

103732/10395 Ü	Stufe I, Mo 16-18 (Vb 16.4.)	K. Müllner
103745/10259 Ü	Stufe II, Do 12.00-14.00 (Vb 19.4.)	Feldhändler
103758/10259 Ü	Stufe II, Do 14.00-16.00 (Vb 19.4.)	Feldhändler
103761/10316 Ü	Stufe II, Mi 12-14 (Vb 18.4.)	Morot
103774/10446 Ü	Stufe III, Do 14-16 (Vb 19.4.)	Bouchez
103787/10316 Ü	Stufe III, Di 12-14 (Vb 17.4.)	Morot
103798/10256 Ü	Stufe IV, Mo 14-16 (Vb 16.4.)	F. Schneider

## 3. Frankophonie

### 3.1. Literaturwissenschaft

#### 3.1.1. Grund- und Hauptstudium:

103800/	S La littérature d'expression française en Côte d'Ivoire (B. Dadié, A. Kourouma, A. Koné, J.-M. Adjaffi), Do 16-18 (Vb 19.4.); Garscha u. Lorenz	Gem.-Veranst.
103813/10420 S	Literatur der Antillen (II), Di 14-16 (Vb 17.4.)	Sarter

**3.2. Sprachwissenschaft / Linguistik****3.2.1. Hauptstudium:**

- 103826/ S Die Neue Romania: Das Französische in Schwarzafrika (III),  
Mo 14-16 (Vb 16.4.) (ab 4. Sem.); H. G. Klein u. Hayer **Gem.-Veranst.**

**3.3. Sozialgeschichte / Landeskunde****3.3.1. Grund- und Hauptstudium:**

- 103839/10316 S Problèmes culturels de l'immigration maghrébine en France,  
Di 10-12 (Vb 17.4.) **Morot**

**4. Italienisch****4.1. Literaturwissenschaft****4.1.1. Grund- und Hauptstudium:**

- 103842/10055 S Francesco Petrarca: Canzoniere, Mo 14.30-16.00  
(Vb 16.4.) (ab 4. Sem.) **Sanna**
- 103855/10143 S Alessandro Manzoni (In ital. Sprache), Mo 14-16  
(Vb 16.4.) **Bauer-Cappelloni**
- 103868/10143 S La Storia nel romanzo: l'esempio di Maria Bellonci,  
Do 14-16 (Vb 19.4.) **Bauer-Cappelloni**
- 103871/10055 S Leonardo Sciascia: „Candido“, ovvero del disimpegno,  
Di 14.30-16.00 (Vb 17.4.) (ab 3. Sem.) **Sanna**
- 103884/10126 S Die Commedia dell'Arte u. Dario Fo's „Mistero Buffo“,  
Do 16-18 (Vb 19.4.) **Rütten**

**4.2. Sprachwissenschaft / Linguistik****4.2.1. Grund- und Hauptstudium:**

- 103897/10162 S Italiano Popolare II, Do 10-12 (Vb 19.4.) **F. Müller**
- 103907/ V La Romania e l'Italia. Due mondi latini in contatto,  
Do 18-20 (Vb 3.5.) **N. N.**

**4.2.2. Hauptstudium:**

- 103910/10140 S L'italiano in Europa, Di 18-20 (Vb 17.4.) **Stammerjohann**

**4.3. Sozialgeschichte Italiens / Landeskunde****4.3.1. Grund- und Hauptstudium:**

- 103923/ S Gramsci, Mi 10-12 (Vb 18.4.); F. Müller u. Rütten **Gem.-Veranst.**

**4.4. Sprachpraktische Übungen****4.4.1. Grundstudium:**

- 103936/10055 Ü Italienisch für Anfänger, 4stdg., Mo 16.00-18,  
Mi 8.30-10 (Vb 16.4.) **Sanna**

**4.4.2. Grund- und Hauptstudium:**

- 103949/10143 Ü Italienisch, Kompaktkurs, 6stdg. (pers. Eintragung in  
die Liste ab 3.4.), Mo Mi Do 10-12 (Vb 16.4.) (alle Sem.) **Bauer-Cappelloni**
- 103952/10055 Ü Italienisch, Mittelkurs, Di 16.00-18 (Vb 17.4.) (ab 2. Sem.) **Sanna**
- 103965/10055 Ü Übersetzungskurs, Mi 11-13 (Vb 18.4.) (ab 3. Sem.) **Sanna**

**4.4.3. Italienisch für Hörer aller Fachbereiche:**

- 103978/10143 Ü Italienisch mit Sprachlaborübungen, Mi 8-10 (Vb 18.4.)  
(Fortsetzungskurs des WS 83/84) (ab 2. Sem.) **Bauer-Cappelloni**

**5. Spanisch****5.0. Einführungsveranstaltung:**

103981/ S Einführung in die Hispanistik, Do 9–10 (Vb 19.4.)  
(ab 1. Sem.)

N. N.

**5.1. Literaturwissenschaft****5.1.1. Grund- und Hauptstudium:**

103994/10007 S Juan Ruiz: Libro de Buen Amor, Fr 9–11 (Vb 13.4.)

Bambeck

104003/10045 S La versión castellana de „Li Livres dou Tresor“,  
de Brunetto Latini (Vers. del. s. XIII aún inédita),  
Mi od. Do 2stdg. n.V. (Vb 18.4.)

Ferreiro  
Alemparte  
Ferreiro  
Alemparte

104016/10045 S Lengua y Literatura gallega („El Cancionero“  
de Pero Moogo), 2stdg. n. V. (ab 3. Sem.)

Stegmann

104029/10342 S Die Hauptwerke der span. Literatur:  
19. u. 20. Jh., Fr 16–19 (4stdg.) (Vb 13.4.) (ab 2. Sem.)

104032/10052 S Lectura de textos: José Ma. Pereda,  
Mo 16–17 (Vb 16.4.)

Olarieta

**5.2. Landeskunde****5.2.1. Grund- und Hauptstudium:**

104045/ S Die span. Regionen, Do 10–12 (Vb 19.4.)

N. N.

104058/10052 S „El Lazarillo“ de Tomes, su época y el mundo  
en que vive, Di 15–16 (Vb 17.4.)

Olarieta

**5.3. Theorie- u. Praxis der Fremdsprachenvermittlung****5.3.1. Grund- und Hauptstudium:**

104061/10052 S Los tebeos (comics) españoles: Historia y  
contenido. Uso didáctico, Do 16.30–17.30 (Vb 19.4.)

Olarieta

**5.4. Sprachpraktische Übungen****5.4.1. Grundstudium:**

104074/10052 Ü Spanisch für Anfänger (alle Sem.)  
Mo + Do 14–15 (Vb 16.4.)

Olarieta

**5.4.2. Grund- und Hauptstudium:**

104087/10045 Ü Spanisch II (Forts.), Mi 12–14 (Vb 18.4.)

Ferreiro  
Alemparte  
Olarieta

104090/10052 Ü Spanisch Mittelkurs, Mo + Do 15–16 (Vb 16.4.) (alle Sem.)

104100/10052 Ü Spanisch Intensivkurs (Forts. vom WS) (nur f. Stud.,  
die Spanisch als Prüfungsfach – MA u. BWL – haben.  
Vorann. f. WS 84/85 ab sofort, Inf. bei H. Olarieta),  
Mo 9–11 u. 12–14 (Vb 16.4.)

Olarieta

**5.4.3. Hauptstudium:**

104113/10052 Ü Spanisch Oberkurs – Grammatica –, Di 16–17 (Vb 17.4.)

Olarieta

104126/10052 Ü Spanisch Oberkurs – Ejercicios –, Di 17–18 (Vb 17.4.)

Olarieta

**5.5. Wirtschaftsspanisch****5.5.1. Hauptstudium:**

104139/10052 Ü Adelantados, Mo 17–18.30 (Vb 16.4.) (alle Sem.)

Olarieta

**6. Portugiesisch****6.1. Literaturwissenschaft****6.1.1. Grund- und Hauptstudium:**

104142/10440 S Fernando Pessoa e a heteronimia – Análise literária –.  
Diversidade e unidade, Do 10–12 (Vb 19.4.)

Caetano  
da Rosa

**6.2. Sozialgeschichte Portugals/Landeskunde****6.2.1. Grund- und Hauptstudium:**

- 104155/ S Einführung in die Lateinamerikastudien:  
Brasilien, Mo 16–18 (Vb 16.4.) (1.–4. Sem.)  
H. G. Klein u. Caetano da Rosa **Gem.-Veranst.**

**6.3. Sprachpraktische Übungen****6.3.1. Grundstudium:**

- 104168/10440 Ü Portugiesisch für Anfänger (2 Gruppen),  
Mo 14–16 u. 16–18 (Vb 16.4.) **Caetano  
da Rosa**

**6.3.2. Grund- und Hauptstudium:**

- 104171/10440 Ü Portugiesisch Mittelkurs, Di 18–20 (Vb 17.4.) **Caetano  
da Rosa**

**6.3.3. Hauptstudium:**

- 104184/10440 Ü Portugiesisch für Fortgeschr., Di 16–18 (Vb 17.4.) **Caetano  
da Rosa**

**7. Lateinamerikanistik****7.0. Einführung**

S 104155

**7.1. Literaturwissenschaft****7.1.1. Grund- und Hauptstudium:**

- 104197/10199 S Representación del amor en la poesía de Neruda,  
2stdg. n. V. **Schopf**

- 104207/10116 S Aspectos teóricos y prácticos de la interpretación  
de literatura latinoamericana: La obra narrativa de Alejo  
Carpentier, Mi 18–20 (Vb 18.4.) **Garscha  
Schopf**

- 104210/10199 S El Modernismo en Hispanoamérica, 2stdg. n. V.

**7.2. Sprachwissenschaft/Linguistik****7.2.1. Grund- und Hauptstudium:**

- 104223/ S Soziolinguistische Probleme des Spanischen  
in Lateinamerika, 2stdg. n. V. **N.N.**

- 104236/ S Oralkultur u. Schriftkultur in Lateinamerika, Do 18–20  
(Vb 19.4.) (alle Sem); Scharlau u. Münzel **Gem.-Veranst.**

**7.3. Landeskunde****7.3.1. Grund- und Hauptstudium**

- 104249/10317 V Indianische Kulturen in Lateinamerika,  
Do 16–18 (Vb 19.4.) (alle Sem.) **Münzel**  
S 104236

**7.3.2. Hauptstudium:**

- 104252/10149 S Crónica Mexicáyotl: Text- und Bilddokumente  
zur Kolonisierung Mexikos (Tezozómoc, Sahagún,  
Ixtlilxotitl, Chimalpain, u. ä. (ab 5. Sem.) Di 16–18 (Vb 17.4.) **Scharlau**

**8. Katalanisch****8.1.1. Grund- und Hauptstudium:**

- 104265/10342 S Mallorca in linguistischer, literarischer u.  
allgemeiner Hinsicht – Preparació de l'excursió  
del nostre institut, Do 18–19.30 (Vb 19.4.) (ab 2. Sem.) **Stegmann**



**8.2. Sprachpraktische Übungen****8.2.1. Grund- und Hauptstudium:****104278/10310 Ü** Katalanisch II, Di 18–19.30 (Vb 17.4.) (ab 2. Sem.)**Wilshusen****9. Rumänisch****9.1. Literaturwissenschaft****9.1.1. Grund- und Hauptstudium:****104281/10215 S** Interpretation ausgew. rumän. Lyrik vom ausgehenden 19. Jh. bis in die Gegenwart, Do 12.00–13.30 (Vb 19.4.)**Stiehler****9.2. Sprachwissenschaft/Linguistik****9.2.1. Grund- und Hauptstudium:****104294/ VS** Du latin au roumain – histoire et comparaison, Fr 10–12 (Vorl.), Fr 13–15 (Sem.) (Vb 4.5.)**N. N.****9.3. Sprachpraktische Übungen****9.3.1. Grundstudium:****104304/10435 Ü** Rumänisch für Anfänger, Mo 10.00–11.30 (Vb 16.4.)**Lupas**

# Universitätsbuchhandlung Blazek & Bergmann

Dr. H. Bergmann

**6 Frankfurt am Main**

Goethestraße 1 (Ecke Goetheplatz)

Telefon: 28 86 48 · Gegründet 1891

Die Fachbuchhandlung  
für Studenten und Wissenschaftler  
im Zentrum der Stadt

Bitte besuchen Sie bald unsere  
Geschäftsräume

Alle Neuerscheinungen liegen stets  
zur Einsicht bereit

# Das Umsteigerbuch – ein Leitfaden zur beruflichen Neuorientierung

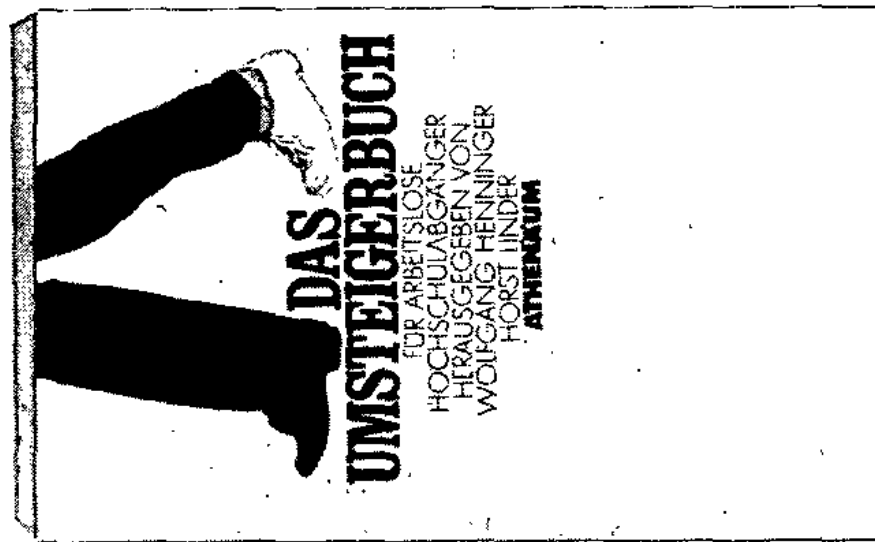

Der Band informiert u. a. über

- berufliche Alternativen und die Existenzgründung
- richtige Verhaltensweisen für den beruflichen Start
- Chancen im Ausland, Jobben mit Kalkül und Hilfen der Arbeitsvermittlung

Mit vielen praktischen Hinweisen von Branchenkennern, Tips und Kontaktadressen.

Wolfgang Henniger/Horst Linder (Hrsg.)

## **Das Umsteigerbuch**

268 Seiten mit 15 Cartoons, kt. DM 16,80

**Athenäum**

# FACHBEREICH 11: OST- UND AUSSEREUROPÄISCHE SPRACH- UND KULTURWISSENSCHAFTEN

Eine Unterscheidung der Studienstufen (Grund-, Haupt- und Aufbaustudium) wurde nicht vorgenommen, weil dies bei der Vielfalt der Veranstaltungen, die in unterschiedl. Reihenfolge besucht werden können, dem Stud. die Möglichkeit nehmen würde, seinen Studiengang nach eigenem Bedürfnis zu gestalten; es sei jedoch dringend empfohlen, von der persönl. Stud.-Beratung Gebrauch zu machen

## INDOGERMANISCHE SPRACHWISSENSCHAFT UND INDOLOGIE

Stud.-Beratung: n.V. Georg-Voigt-Str. 6, Tel. 798-3139/2847. Vorbespr.: 12.4., 14 Uhr c.t.

110013/11011 P	Einführung in die Indogerman. Sprachwissenschaft, 2stdg. n.V. (unter Mitarb. von P. Kosta)	W. Thomas
110026/11011 S	Interpretation tocharischer Texte, 2stdg. n.V.	W. Thomas
110039/11011 P	Einführung in das Sanskrit., 2stdg. n.V.	W. Thomas
110042/11011 P	Sanskrit für Fortgeschr., 2stdg. n.V.	W. Thomas
110055/11011 S	Proben aus der altindischen Kunstdichtung, 2stdg. n.V.	W. Thomas
110068/11022 Ü	Hindi für Anfänger, 2stdg. n.V.	Pandey
110071/11022 Ü	Hindi für Fortgeschr., 2stdg. n.V.	Pandey
110084/11022 Ü	Hindi: Phonet. Übungen (f. Anfänger u. Fortgeschr.), 4stdg. n.V.	Pandey
110097/11022 Ü	Hindi: Text- u. Lektüre-Übungen, 2stdg. n.V.	Pandey
110107/11022 Ü	Hindi-Konversation, 2stdg. n.V.	Pandey
110110/11022 Ü	Heim u. Herd in der indischen Kultur, 2stdg. n.V.	Pandey
110123/11022 Ü	Moderne Hindi-Literatur, 2stdg. n.V.	Pandey
110136/11075 Ü	Vergleichende Grammatik der luwischen Sprachen, 1stdg. n.V.	Starke
110149/11075 Ü	Lektüre hethitischer Texte, 1stdg. n.V.	Starke
110152/11040 Ü	Litauisch für Anfänger, 2stdg. n.V.	Natkevičius
110165/11040 Ü	Litauisch für Fortgeschr., 1stdg. n.V.	Natkevičius

## PHONETIK UND ALLGEMEINE SPRACHWISSENSCHAFT

Allgem. Vorbesprechung: Mi 11.4.84, 15 Uhr c.t., Georg-Voigt-Str. 6, 2. Eing., II. St.

110178/11048 Ü	Analysen u. Beschreibungen lautsprachl. Materials, Di Do 16-18 (Vb 12.4.)	Wodarz
110181/11048 P	Phonetische Notation, Di 14-16 (Vb 17.4.)	Wodarz
110194/11048 S	Angewandte Phonetik, Do 14-16 (Vb 12.4.)	Wodarz

## SLAVISCHE PHILOLOGIE

### Vorlesungen:

110204/11119 V	Einf. in die Literaturwissenschaft III: Poetik, Do 12-14 (Vb 12.4.)	Zelinsky
110217/11024 V+Ü	Russische Grammatik IV (Syntax), Do 14 s.t.-15.30 (Vb 12.4.), (2. Sem.)	Wassilew
110220/11024 V+Ü	Bulgarische Literatur am Ende des 19. Jhs., Mo 10-12 (Vb 9.4.) (ab 2. Sem.)	Wassilew
110233/11118 V+Ü	Die polnische Literatur in der Zwischenkriegszeit. 1918-1939, Mi 10-12 (Vb 11.4.) (ab 3. Sem.)	Roguski
110246/	V+Ü Die Avantgarde in den jugoslawischen Literaturen, Di 12-14 (Vb 10.4.) (ab 3. Sem.)	N.N.

### Sprachwissenschaftliche Abteilung:

110259/11024 P	Altbulgarisch (Altkirchenslavisch) I, Di 12-13, Do 13-14 (Vb 10.4.)	Wassilew
110262/11024 S	Altrussisch, Di 10-12 (Vb 10.4.), (5. Sem.)	Wassilew
110275/11024 S	Probleme d. neuruss. Grammatik, Do 10-12 (Vb 12.4.) (5. Sem.)	Wassilew

110288/11007 S	Lektüre altruss. Texte des 15.–17. Jhs., Mi 10–12 (Vb 11.4.) (5. Sem.)	Horbatsch
110291/ P	Grundzüge der serbokroatischen Akzentuation, Mi 10–12 (Vb 11.4.) (ab 3. Sem.)	N.N.
110301/11079 P	Nachbereitende Veransth. zum Schulpraktikum, Di 16–18 (Vb 10.4.)	Th. Weber
<b>Literaturwissenschaftliche Abteilung:</b>		
110314/11119 S	Der russ. histor. Roman I: Tolstojs „Vojna i mir“, Fr 15–17 (Vb 13.4.) (5. Sem.)	Zelinsky
110327/11119 S	Der russische histor. Roman II: Solženicyns „Avgust četyrnadcatogo“, Do 15–17 (Vb 12.4.) (5. Sem.)	Zelinsky
110330/11119 KO	für Staatsexamenskand. u. Magistranden, Do 17–19 (Vb 12.4.)	Zelinsky
110343/11088 P	Die epischen Gattungen (am Beispiel der russ. Literatur des 19. u. 20. Jhs.), Mi 10–12 (Vb 11.4.) (ab 2. Sem.)	Langer
110356/11088 S	Das Werk von K.H. Mácha, Mi 12–14 (Vb 11.4.) (ab 5. Sem.)	Langer
110369/11118 P	Poln. Prosa der Gegenwart, Do 12–14 (Vb 12.4.) (ab 3. Sem.)	Roguski
<b>Kurse und praktische Übungen:</b>		
110372/11079 K	Russisch I, Di Mi Do Fr 10–12 (Vb 10.4.) (1. Sem.)	Th. Weber
110385/11079 K	Russisch II, Mo Mi Fr 8.30–10 (Vb 9.4.) (2. Sem.)	Th. Weber
110398/80016 K	Russisch III, Di 10–12, Do 10–11 (Vb 10.4.) (3. Sem.)	Grau
110408/11019 K	Russisch IV, Mo 14–16 (Vb 9.4.) (4. Sem.)	Geyer
110411/11019 K	Russ. Konversation I, Mo 10–11 (Vb 9.4.) (2. Sem.)	Geyer
110424/11019 K	Russ. Konversation II, Di 10–12 (Vb 10.4.) (3. Sem.)	Geyer
110437/11019 K	Russ. Konversation III, Mo 12–14 (Vb 9.4.) (4.–5. Sem.)	Geyer
110440/11019 K	Russ. Konversation IV, Mi 12–14 (Vb 11.4.) (6.–8. Sem.)	Geyer
110453/11019 K	Abfassen von Essays in russ. Sprache, Di 12–14 (Vb 10.4.) (ab 7. Sem.)	Geyer
110466/11019 K	Russ.-deutsche Übersetzungen, Mo 11–12 (Vb 9.4.) (ab 5. Sem.)	Geyer
110479/11019 K	Analyt. Lesen russ. Texte (in Ergänzung zu den fachwiss. Seminaren), Do 10–12 (Vb 12.4.) (ab 5. Sem.)	Geyer
110482/11019 K	Übungen zur Syntax des Russischen, Do 12–14 (Vb 12.4.) (ab 5. Sem.)	Geyer
110495/ K	Der Aspektgebrauch im Russischen, Fr 10–12 (Vb 13.4.)	N.N.
110505/11024 K	Bulgarisch II, Mo Di 13–14 (Vb 9.4.) (2. Sem.)	Wassilew
110518/11118 K	Polnisch I, Mi Fr 8–10 (Vb 11.4.) (1. Sem.)	Roguski
110521/11118 K	Polnisch II, Do 8–10 (Vb 12.4.) (2. Sem.)	Roguski
110534/11118 K	Polnisch III, Di 12–14 (Vb 10.4.) (3. Sem.)	Roguski
110547/11118 K	Polnisch IV, Do 10–12 (Vb 12.4.) (4. Sem.)	Roguski
110550/11118 K	Polnisch V (Übersetzung u. Konversation), Di 10–12 (Vb 10.4.) (ab 5. Sem.)	Roguski
110563/ K	Serbokroatisch I, Mo Di 10–12 (Vb 9.4.) (1. Sem.)	N.N.
110576/ K	Serbokroatisch II, Mi 12–14 (Vb 11.4.) (2. Sem.)	N.N.
110589/ K	Serbokroatisch III, Mi 14–16 (Vb 11.4.) (3. Sem.)	N.N.
110592/ K	Serbokroatisch IV, Mo 14–16 (Vb 9.4.) (4. Sem.)	N.N.
110602/ K	Serbokroatisch V (Übersetzung u. Konversation), Mo 12–14 (Vb 9.4.) (ab 5. Sem.)	N.N.
110615/ K	Tschechisch I, Di 8.30–10, Mi 14–16 (Vb 10.4.) (1. Sem.)	N.N.
110628/ K	Tschechisch III, Di Mi 10–12 (Vb 10.4.) (3. Sem.)	N.N.

### JUDAISTIK

110631/11006 Vu.KO	Aspekte der jüd. Religionsgeschichte: Altisraelische Religion II (nachexilische Zeit), Di 18–20	Goldberg
--------------------	---	----------

<b>110644/11006 KO</b>	Strukturanalyse rabbinischer Homilien (Doktorandenkoll.), 2stdg. n.V.	Goldberg
<b>110657/11006 P</b>	Einführung in die rabbinische Literatur II, 2stdg. n.V.	Goldberg
<b>110660/11006 Ü</b>	Lektüre alttestamentl. Texte: Ätiologische Legenden, 2stdg. n.V.	Goldberg
<b>110673/11071 Ü</b>	Alt- u. Neuhebräisch II, Mo Do 10–12	Grözinger
<b>110686/11071 Ü</b>	Mischna Berakhot für Anfänger, 2stdg. n.V.	Grözinger
<b>110699/11071 S</b>	Die Lurjanische Kabbala, 2std. n.V.	Grözinger
<b>110709/11071 S</b>	Funktion u. Aufgabe der chasidischen Erzählung, 2stdg. n.V.	Grözinger
<b>110712/11106 P</b>	Tradition u. Geschichte bei Abraham ibn Daud, Mi 15–17	Schlüter
<b>110725/11114 Ü</b>	Textlinguistische Propädeutik für Judaisten, Mo 9–10	Kern
<b>110738/11114 Ü</b>	Responsen: ausgehende Renaissance u. Frühbarock, Mo 10–11	Kern
<b>110741/11062 Ü</b>	Ladino, 2stdg. n.V.	Ch. Wiesner
<b>P 101271</b>		

### ARABISTIK, SEMITISCHE PHILOLOGIE UND ISLAMWISSENSCHAFTEN

Stud.-Beratung: n.V., Dantestr. 4/IV, Zi 506, Tel. 7 98-2854, Auskunft -2855, Zi 505. Vorbespr.: Do 12.4., 14 Uhr c.t., Dantestr.4/Erdg., Raum 3

<b>110767/11010 KO</b>	Doktorandenkolloquium, 2stdg. n.V.	Sellheim
<b>110770/11010 S</b>	Abu l-Farag's Buch der Lieder, Di 9–11 (Vb 17.4.)	Sellheim
<b>110783/11010 S</b>	Arabische Nationalgrammatiker, Do 9–10 (Vb 19.4.)	Sellheim
<b>110796/11017 S</b>	Mi'yar al-'ilm II, 2stdg.n.V.	Wernst
<b>110806/11017 P</b>	Texte zur Einführung in die arabische Philologie II, Fr 10–12 (Vb 13.4.)	Wernst
<b>110819/11017 V+Ü</b>	Arabische Syntax, Di Fr 8–10 (Vb 13.4.)	Wernst
<b>110822/11123 K</b>	Arabisch II, 2stdg.n.V.	Saghir
<b>110835/11023 K</b>	Arabisch II, 3stdg.n.V.	N.N.
<b>110848/11023 K</b>	Arabische Zeitungslektüre, 2stdg.n.V.	N.N.
<b>110851/11023 Ü</b>	Arabische Konversation, 2stdg.n.V.	N.N.
<b>110864/11023 Ü</b>	Moderne arabische Literatur, 2stdg.n.V.	N.N.
<b>110877/11023 Ü</b>	Koran u. Hadith I, 2stdg.n.V.	N.N.
<b>110880/11023 Ü</b>	Koran u. Hadith II, 2stdg.n.V.	N.N.
<b>110893/11010 S</b>	Persische Mystiker, Do 10–12 (Vb 19.4.)	Sellheim
<b>110903/11010 S</b>	Spicilegium syriacum, 1stdg.n.V.	Sellheim

### TURKOLOGIE

Stud.-Beratung: n.V., Dantestr. 4/IV, Zi 407, Tel. 798-2859 Vorbespr.: Do 12.4., 15 Uhr, Dantestr. 4, Erdg. R. III.

<b>110916/11120 S</b>	Geschichte des Osmanischen Reiches (1699–1876), Di 14–16	Kellner
<b>110929/11120 S</b>	Uzbekisch II, Do 10–12	Kellner
<b>110932/11120 S</b>	Wiss. Neuerscheinungen aus der Türkei (Textlektüre), Do 14–16	Kellner
<b>110945/11120 P</b>	Einführung ins Osmanische, Di 10–12	Kellner
<b>110958/11044 Ü</b>	Einführung in die Morphologie u. Syntax des Türkischen II, Mi 13–15	Gruber
<b>110961/11044 Ü</b>	Leichte türkische Lektüre, Di 16–17	Gruber
<b>110974/11131 Ü</b>	Türkische Konversation, Mi 12–14	Caner

### SINOLOGIE

Studienberatung n.V., Dantestr. 4–6, VI. St., Zi 604 Ruf 798-2852, Zi 605 Ruf 798-2851 bzw. 2850

<b>110987/11100 K</b>	Chines. Schriftsprache II, Mo Mi 16.00–18	Frühauf
<b>110990/11100 K</b>	Chines. Umgangssprache II, Mo 10.00–12, Mi 14.00–16	Frühauf
<b>111009/11100 K</b>	Chines. Umgangssprache IV, Mo 12.00–14, Do 14.00–16	Frühauf
<b>111012/11130 P</b>	Klassische Prosa, Mo 14.00–16, Do 11.00–13	Roetz

111025/11018 S	Moderne Erzählliteratur, Mo 11.00–13	Chang
111038/11018 S	Texte zur chines. Frühgeschichte, Mi 11.00–13	Chang
111041/11018 KO	Philologische Anleitung für Magistranden, 2stdg.n.V.	Chang
111054/11018 KO	Philologische Anleitung für Doktoranden, 2stdg.n.V.	Chang
111067/11117 K	Einführung in die tibetische Sprache, Fr 11.00–13	Kaschewsky
111070/11117 K	Tibet.-Mongol. bilinguale Texte, Fr 13.00–15	Kaschewsky

### JAPANOLOGIE

Studienberatung: n.V., Dantestr. 4–6, VI, Zi 603, Tel.-Nr. 798–2176, Vorbespr.: Mo 9.4.1984, 14 Uhr, Dantestr. 4–6/VI, Zi 606

111083/11111 K	Einführung in das moderne Japanisch, Mo 9.30–11, Mi 11–12 (2. Sem.)	Satō-Diesner
111096/11099 Ü	Einführung in die japan. Schrift, Di 11.15–12.45 (2. Sem.)	Nasu
111106/11099 Ü	Einf. in die jap. Phonetik u. Konversation, Mi 12.15–13.45 (2. Sem.)	Nasu
111119/11099 Ü	Ergänzende Übungen zu Formulierung u. Übersetzung, Do 13–13.45 (2. Sem.)	Nasu
111122/11099 Ü	Vertiefende Übungen zur japan. Umgangssprache	Nasu
111135/11099 K	Japan. Zeitungslektüre, Fr 10.30–12 (ab 4. Sem.)	Nasu
111148/11099 K	Aktivierungskurs „Modernes Japanisch“, Do 9.30–11 (ab 6. Sem.)	Nasu
111151/11108 P	Systematische Grammatik des modernen Japanisch I, Di 13.15–14.45	May
111164/11108 P	Die Erzählsammlung <i>Konjaku monogatari shū</i> , Di 15.15–16.45 (ab 4. Sem.)	May
111177/11108 KO	zu aktuellen Neuerscheinungen Mi 15.15–16.45, 14tgl. (ab 3. Sem.)	May
111180/11108 P	Einführung in die japanolog. Hilfsmittel, Do 9–11 (ab 2. Sem.) (unter Mitarb. v. Satō-Diesner)	May
111193/11108 S	Die Genres der Erzählprosa der frühen Edo-Zeit (1600–1750), mit ausgew. Texten, Do 15.15–16.45 (ab 4. Sem.)	May
111203/11108 P	Natsume Sōseki. Ausgew. Lektüre aus „ <i>Botchan</i> “ u. „ <i>Wagahai wa neko dearu</i> “, Do 13–14.30 (ab 4. Sem.)	May

### SÜDOSTASIENWISSENSCHAFTEN

Studienberatung: Di 14–16, Zi 603 u. Mi 14–16 Uhr, Zi 609 (Tel.-Nr. 798–2853 bzw. 798–3643)  
Vorbespr.: Mo 9.4., 15 Uhr, Dantestr. 4–6/VI., Zi 606

111216/11112 S	Die histor. Entwicklung der javanischen Sprache, Di 13–14.30 (Vb 10.4.) (3. Sem.)	Nothofer
111229/11112 Ü	Dialektgeographische Forschungen im austronesischen Sprachraum, Mi 9.30–11 (Vb 11.4.) (3. Sem.)	Nothofer
111232/11112 Ü	Einführung in die philippinische Linguistik, Mo 13–14.30 (Vb 16.4.) (3. Sem.)	Nothofer
111245/11112 K	Sprachkurs: Indonesisch für Fortgeschr., Mo Mi 18–19.30 (Vb 11.4.) (unter Mitarb. v. Pampus)	Nothofer
111258/11122 V	Landeskunde: Westsumatra (Minangkabau), Mo 16.15–17.45 (Vb 16.4.) (1. Sem.)	Pampus
111261/11122 S	Moderne indonesische Literatur in Epochen, Di 10–11.30 (Vb 10.4.) (3. Sem.)	Pampus
111274/11122 Ü	Lektüre z.S.Nr. 111261, Do 10–11.30 (Vb 12.4.) (3. Sem.)	Pampus
111287/11054 Ü	Indonesische Zeitungslektüre II, 1stdg. n.V. (3. Sem.)	Parrangan
111290/11127 V	Landeskunde: Jakarta, n.V. (1. Sem.)	Tanuwidjaja
111300/11127 Ü	Indonesische Konversation II, n.V. (3. Sem.)	Tanuwidjaja
111313/11127 Ü	Übersetzung Deutsch-Indonesisch I, n.V. (3. Sem.)	Tanuwidjaja
111326/11104 K	Einführung in das Thai, Fr 14–15.30 (Vb 13.4.) (1. Sem.)	Bernart
111339/11104 K	Thai für Fortgeschrittene, Fr 16–16.45 (Vb 13.4.) (1. Sem.)	Bernart

## FACHBEREICH 12: MATHEMATIK

Stud.-Beratung: Robert-Mayer-Str. 6-10: Prof. Dr. Adasch, Di 10-11, Zi. 805; W. Alexi, Di 10-12, Zi. 708; Prof. Dr. Behr, Mo 11-12, Zi 203; Dr. Colgen, Di 13-14, Gräfstr. 39, IV.Stock; V. Kurz, Mi 13.30-14, Zi. 104; T. Maxsein, Di 10-12, Zi. 819; U. Steiner, Do 10-12, Zi. 220. Für Lehramtskand. L 1 u. L 2: s. Schw. Bretter Senckenberg Anlage 9-11, Tel. 798-2294, -2395, -3322.

### STUDIENGÄNGE DIPLOM IN MATHEMATIK UND PHYSIK LEHRAMT AN GYMNASIEN (L 3)

120016/12030 V	Lineare Algebra u. Analyt. Geometrie I, Mo Do 8-10 (Vb 9.4.) (1. Sem.)	K. H. Müller
120029/12030 Ü	z. V. 120016, 2stdg. n. V. (1. Sem.)	K. H. Müller
120032/12021 V	Analysis I, Di Fr 8-10 (Vb 10.4.) (1. Sem. Math.)	Weidmann
120045/12021 Ü	z. V. 120032, 2 stdg. n. V. (1. Sem. Math.)	Weidmann
120058/12083 V	Lineare Algebra u. Analyt. Geometrie II, Mo Mi 8-10 (Vb 9.4.) (2. Sem.)	Behr
120061/12083 Ü	z. V. 120058, 2stdg. n. V. (2. Sem.)	Behr
120074/12093 V	Analysis II, Di Fr 8-10 (Vb 10.4.) (2. Sem.)	Bliedtner
120087/12093 Ü	z. V. 120074, 2stdg. n. V. (2. Sem.)	Bliedtner
120090/12080 V	Mathematik für Informatiker, Di Fr 14-16 (ab 2. Sem.)	Brosowski
120100/12080 Ü	z. v. 120090, 2stdg. n. V.	Brosowski
120113/12010 V	Stochastik f. Informatiker, Di Do 10-12 (Vb 10.4.) (ab 2. Sem.)	Dinges
120126/12010 Ü	z. V. 120113, 2stdg. n. V.	Dinges
120139/12019 V	Mathematik f. Physiker II, Di Fr 8-10 (Vb 10.4.) (2. Sem.)	Schwarz
120142/12019 Ü	z. V. 120139, 2stdg. n. v. (2. Sem.)	Schwarz
120155/12113 V	Gruppentheorie, Mo Do 8-10 (Vb 9.4.) (ab 3. Sem.)	Bieri
120168/12113 Ü	z. V. 120155, 2stdg. n. V.	Bieri
120171/12015 V	Analysis IV, Di Fr 8-10 (Vb 10.4.) (ab 3. Sem.)	Kulze
120184/12015 Ü	z. V. 120171, 2stdg. n. V. (ab 3. Sem.)	Kulze
120197/12020 V	Rundungsfehleranalyse numerischer Algorithmen, Mo Do 10-12 (Vb 9.4.) (ab 3. Sem.)	Stummel
120207/12046 V	Mathematik f. Physiker IV, Di Do 8-10 (Vb 10.4.) (4. Sem.)	Adasch
120210/12046 Ü	z. V. 120207, 2stdg. n. V. (4. Sem.)	Adasch
120223/12008 V	Knotentheorie, 4stdg. n. V. (Vb 10.4.) (ab 4. Sem.)	Burde
120236/12122 V	Höhere Statistik, Do 10-12 (Vb 12.4.) (ab 4. Sem.)	Franke
120249/12124 V	Diskrete Mathematik, Mo 14-16, Mi 10-12 (Vb 11.4.) (ab 4. Sem.)	Heintz
120252/12124 Ü	z. V. 120249, 2stdg. n. V.	Heintz
120265/12069 V	Zahlentheorie II, Mo Do 14-16 (Vb 9.4.) (ab 4. Sem.)	Heppner
120278/12117 V	Elementare Statistik, Di Fr 10-12 (Vb 10.4.) (ab 4. Sem.)	Kersting
120281/12117 Ü	z. V. 120278, 2stdg. n. V.	Kersting
120294/12018 V	Quadratische Formen u. Kryptographie, Mi 10-12, Fr 12-13 (Vb 11.4.) (ab 4. Sem.)	Schnorr
120304/12018 Ü	z. V. 120294, Mi 12-14 (Vb 10.4.) (ab 4. Sem.)	Schnorr
120317/12112 V	Komplexität bilinearer Probleme, Mo Mi 10-12 (Vb 9.4.) (ab 5. Sem.)	de Groot
120320/12112 V	Lie-Gruppen, Mi 14-16, Fr 15-16 (Vb 11.4.) (ab 5. Sem.)	de Groot
120333/12026 V	Algorithmen im Mathematikunterricht I, Fr 10-12 (Vb 13.4.) (ab 5. Sem.)	Hainer
120346/12026 PR	BASIC-Praktikum z. V. 120333, Mi 10-12 (Vb 18.4.) (ab 5. Sem.)	Hainer
120359/12016 V	Operatorentheorie, Di Fr 8-10 (Vb 10.4.) (ab 5. Sem.)	Reichert
120362/12021 V	Spektral- u. Streutheorie für Schrödingeroperatoren, Fr 10-12 (Vb 13.4.) (5. Sem. Math.-Phys.)	Weidmann

120375/12005 V	Einführung in die algebraische Topologie, Mo Do 8–10 (Vb 9.4.) (ab 5. Sem.)	F. W. Bauer
120388/12100 V	Elliptische Kurven u. elliptische Funktionen, Di 14–16 (Vb 10.4.) (6. Sem.)	Wolfart Adasch
120391/12046 AG	Topolog. Vektorräume, 2stdg. n. V. (Dipl.)	F. W. Bauer
120401/12005 AG	f. Doktoranden u. Dipl., 3stdg. n. V.	Behr Bieri
120414/12083 AG	Algebra, Mi 11–13 (Vb 11.4.) (ab 6. Sem.)	Bliedtner Brosowski
120427/12113 AG	Algebra u. Topologie, n. V.	
120430/12093 AG	Potentialtheorie, 2stdg. n. V. (ab 5. Sem.)	
120443/12080 AG	„Über Optimierung“, 2stdg. n. V. (ab 5. Sem.)	
120456/12122 AG	Neuere Entwicklungen i. d. Zeitreihenanalyse, Do 14–16 (Vb 12.4.) (ab 6. Sem.)	Franke
120469/	AG Math. Informatik, Mi 16–18 (Vb 11.4.) (ab 5. Sem.); de Groot, Schnorr u. Sieveking	Gem.-Veranst. Stummel
120472/12020 AG	Anleitung zu wiss. Arbeiten, 2stdg. n. V. (ab 7. Sem.)	Adasch
120485/12046 P	Proseminar über Funktionsanalyse, 2stdg. n. V. (ab 4. Sem.)	F. W. Bauer
120498/12005 P	Lektüre math. Arbeiten, 2stdg. n. V.	Bieri
120508/12113 P	Lektüre math. Arbeiten, 2stdg. n. V.	Bliedtner
120511/12093 P	Proseminar ü. Analysis, 2stdg. n. V. (ab 2. Sem.)	Burde
120524/12008 P	Graphen u. Färbungen, 2stdg. n. V. (Vb 11.4.) (ab 3. Sem.)	Kersting
120537/12117 PR	Statist. Praktikum, Di Fr 14–16 (Vb 10.4.) (ab 4. Sem.)	Kulze
120540/12015 P	Proseminar, Di 13–15 (Vb 10.4.) (ab 4. Sem.)	
120553/12030 P	Lektüre math. Arbeiten, 2stdg. n. V. (ab 3. Sem.)	K. H. Müller
120566/12016 P	Proseminar, Fr 14–16 (Vb 13.4.) (ab 3. Sem.)	Reichert
120579/12084 PR	Math. Praktikum f. Fortgeschr., Mi 14–16 (Vb 11.4.) (ab 3. Sem.)	Reinhardt Reinhardt
120582/12084 P	z. PR 120579, 2stdg. n. V. (Vb 18.4.) (ab 3. Sem.)	
120595/12018 PR	Computer-Praktikum zur symbolischen Manipulation (muMATH-muSIMP), tgl. Mo–Fr 9–12 (28.3.–7.4.) (ab 2. Sem.) (Raum 711 Rob.-Mayer-Str. 10)	Schnorr Adasch
120605/12046 S	Funktionalanalysis, Di 14–16 (Vb 10.4.) (ab 5. Sem.)	F. W. Bauer
120618/12005 S	Math. Seminar, Mo 10–12 (Vb 9.4.)	Bieri
120621/12113 S	Math. Seminar, Do 14–16 (Vb 12.4.) (ab 4. Sem.)	
120634/	S f. Mitarbeiter u. Doktoranden, Fr 10–12 (Vb 13.4.) (ab 8. Sem.); Behr, Schwarz u. Wolfart	Gem.-Veranst. Burde
120647/12008 S	Math. Seminar, 2stdg. n. V. (Vb 13.4.) (ab 6. Sem.)	Dinges
120650/12010 S	Seminar, Mi 14–16 (Vb 11.4.)	
120663/	S Koll. über Statistik, Do 16–19 (n. bes. Ank.) Dinges u. Kersting zus. m. Mitarb. d. Univ. Heidelberg	Gem.-Veranst. de Groot Kulze
120676/12112 S	Seminar (Lie-Algebren), Mo 14–16 (Vb 9.4.) (ab 4. Sem.)	
120689/12015 S	Math. Seminar, 2stdg. n. V. (ab 6. Sem.)	
120692/	S Math. Seminar: Analysis numerischer Methoden, Do 15–17 (Vb 12.4.) (ab 5. Sem.); K. H. Müller u. Stummel	Gem.-Veranst. Reichert
120702/12016 S	Seminar, Mi 14–16 (Vb 11.4.) (ab 5. Sem.)	
120715/12018 S	Analyse algorithmischer Probleme, Mi 14–16 (Vb 11.4.) (ab 4. Sem.)	Schnorr
120728/	S Math. Seminar, Di 16–18 (Vb 10.4.) (ab 5. Sem.); Schwarz u. Wolfart	Gem.-Veranst. Weidmann
120731/12021 S	Math. Seminar, Di 14–16, 2stdg. n. V. (5. Sem. Math.-Phys.)	
120744/	KO Koll. ü. Math. Physik, Do 16–18 (n. bes. Ank.); Constantinescu u. Weidmann	Gem.-Veranst.
120757/	KO Math. Koll., Fr 16–19 (n. bes. Ank.); Doz. d. Math.	Gem.-Veranst.

### FÜR HÖRER VERSCHIEDENER FACHBEREICHE

120760/12036 K	ASSEMBLER-Vorsemesterkurs, Mo–Fr 9–12 (Vb 26.3.) (ab 1. Sem.)	Bundke
120773/12036 PR	Computerpraktikum f. Anfänger, 4stdg. n. V. (Vb 11.4. Vorb. 10 Uhr) (ab 1. Sem.)	Bundke



120786/12036 PR	Computerpraktikum f. Fortgeschr., 4stdg. n. V. (Vb 11.4. Vorbespr. 10 Uhr) (ab 2. Sem.)	Bundke
120799/12036 V	Ergänzungen z. Computerprakt., Mi 10–12 (Vb 11.4.) (ab 1. Sem.)	Bundke
120809/12036 V	Praxis der DV: Conversational Time Sharing System, Mi 8.30–10 (Vb 11.4.)	Bundke
120812/12026 V	Vorkurs z. V. 120825, Vorsemerkurs 2.4.–6.4., Mo Di Mi Do Fr 9–11 (2. Sem.)	Hainer
120825/12026 V	Math. f. Biologen (obligatorisch f. Dipl.-Biol.), Mi 8–10 (Vb 11.4.) (2. Sem.)	Hainer
120838/12026 Ü	z. V. 120825, 1stdg. Parallelgr. (obligatorisch f. Dipl.-Biol.), Mo 12–13, Mo 13–14 (2. Sem.)	Hainer
120841/12028 V/Ü	Statist. Methoden f. Naturwissenschaftler (Regression u. Korrelation), 2stdg. n. V. (alle Sem.)	Ludwig Ludwig
120854/12028 V	Varianzanalyse, 1stdg. n. V. (alle Sem.)	Ludwig Ludwig

### STUDIENGÄNGE FÜR LEHRÄMTER AN GRUND-, HAUPT-, REAL- UND SONDERSCHULEN (L 1, L 2 u. L 5)

(Fachwiss. u. fachdidakt. Veransth.). H: nur f. Stud. m. Wahlfach Mathematik (vormals „Hauptfach“ genannt), E: nur f. Stud. m. Wahlfach Didaktik d. Grundschulstufeninhalte Mathematik (vormals „Ergänzungsfach“ genannt) Betr.: Vermerk „Persönliche Anmeldung“: Bitte in den Sekretariaten unseres Instituts nachfragen!

#### Pflichtveranstaltungen ohne pers. Anmeldung:

120867/12100 V	Mathematik II; Mi 10–12, Fr 8–10 (Vb 11.4.) (2. Sem.) (H)	Wolfart
120870/12100 Ü	z. V. 120867, 2stdg. n. V. (2. Sem.) (H)	Wolfart
120883/12067 V	Didaktik der Mathematik in der Primarstufe, Mi 10–12 (Vb 11.4.) (2. Sem.) (H)	Güting
120896/12067 V	Grundlagen d. Mathematik-Unterrichts i. d. Primarstufe, II, Fr 8–10 (Vb 13.4.) (2. Sem.) (E)	Güting
120906/12067 Ü	z. V. 120896, 1stdg. n. V. (2. Sem.) (E)	Güting
120919/12076 V	Mathematik IV, Mo Mi 8–10 (Vb 9.4.) (ab 4. Sem.) (H)	Borges
120922/12076 Ü	z. V. 120919, Fr 12–14 (ab 4. Sem.) (H)	Borges
120935/12045 V	Didaktik der Geometrie, Mo 10–12 (Vb 9.4.) (4. Sem.) (H)	A. Engel
120948/12045 Ü	z. V. 120935, 2stdg. n. V. (4. Sem.) (H)	A. Engel
120951/12072 V	Mathematikunterricht i. d. Primarstufe, II, Mi 8–10 (Vb 11.4.) (4. Sem.) (E)	Homagk
120964/12072 Ü	z. V. 120951, 1stdg. n. V. (4. Sem.) (E)	Homagk
120977/12072 V	Didaktik des Mathematikunterrichts i. d. Sekundarstufe I Mi 10–12 (Vb 11.4.) (ab 2. Sem.) (H)	Homagk

#### Wahlpflichtveranstaltungen mit pers. Anmeldung:

120980/90180 Ü	Geometrisches Zeichnen, Do 12–14 od. n. V. (Vb 12.4.) (H)	Jaser
120993/90180 Ü	Schulprakt. Übung m. Unterrichtsversuchen i. d. Sekundarstufe I, Do vorm. 1. Sitzg. 12.4. (ab 3. Sem.) (H)	Jaser
121002/90180 Ü	Schulprakt. Übung m. Unterrichtsversuchen i. d. Primarstufe, Mo vorm. 1. Sitzg. 9.4. (ab 2. Sem.) (H/E)	Jaser
121015/12045 S	über Neuere Unterrichtsgebiete, Fr 8–10 (5. Sem.) (H)	A. Engel
121028/12118 S	S 1-Seminar, Mi 10–12 (5. Sem.) (H)	Behrens
121031/12067 S	S 1-Seminar, Fr 10–13 (5. Sem.) (H)	Güting
121044/12045 S	S 1-Seminar, Mi 8–11 (ab 5. Sem.) (H)	A. Engel
121057/12076 S	Hauptseminar, Mo 10–12 (5. Sem.) (E)	Borges
121060/12072 S	Hauptseminar, Mo 14–16 (6. Sem.) (H)	Homagk
121073/12072 S	Hauptseminar f. Lehrerweiterbildung, Mo 16–18 (Erweiterungsprüf. f. Sek. I)	Homagk
121086/12072 Ü	z. V. 121073, Mo 18–19	Homagk

**Wahlpflichtveranstaltungen ohne pers. Anmeldung:**

<b>121099/90180 PR</b>	Praktikumsnachbereitung –Blockseminar–, 2stdg. n. V. (nur f. Stud. der eig. Praktikumsgruppe)	Jaser
<b>121109/90180 PR</b>	Praktikumsnachbereitung –Blockseminar–, 2stdg. n. V. (nur f. Stud. der Praktikumsgruppe von Prof. Güting)	Jaser
<b>121112/12062 PR</b>	Praktikumsnachbereitung, Mo 14–16 (nur f. Stud. der Praktikumsgruppe von Prof. Borges)	Geiß

**FACHBEREICH 13: PHYSIK**

Stud.-Beratung: Stud.-Ziel Diplom u. Lehramt an Gymnasien: Dr. Abmus, F. Ritter, beide Physikalisches Institut, Robert-Mayer-Str. 2–4, II. Stock, Osttreppe, Tel. 3144, Mo 11–12 Uhr, Fr 15–16 u.n.V.; Lehramt an Grund-, Haupt- u. Realschulen: Brand, Robert-Mayer-Str. 7–9, Zi 112; Nst. 14106, Mi 10–11 u. Frau Kiowski, Gräfstr. 39, part., Raum 6; Nst. 2968, Di 13–14.

Die Teilnehmerkreise f. die einzelnen Veransth. sind (unverbindlich) durch die folgenden Buchstaben gekennzeichnet:

A Diplomphysiker, B Stud.d. Lehramtes an Gymnasien (L3), C Stud.d. Lehramtes an Grund-, Haupt- u. Realschulen (L1 und L2), D Diplom-Math., E Pharmazeuten, F andere naturwiss. Fächer.

Ein kommentiertes Vorl.-Verz. ist zu Semesterbeginn im Dekanat u. bei den Studienberatern erhältlich.

Physik f. Mediziner u. Zahnmediziner: s.d. entspr. Ankündigungen im FB 19, 147 u. 155.

**GRUNDSTUDIUM****Vorlesungen, Übungen und Seminare:****Orientierungsveranstaltung und Brückenkurse:**

<b>130019/13102 V</b>	Orientierungsveranst. für Studienanfänger in Physik (3 Tage, ganztg., Beginn 2.4., 10 Uhr im Hörsaal des Physik. Inst., Robert-Mayer-Str.2-4, I. St.)	W. Abmus
<b>130022/13151 V</b>	Brückenkurs f. Studienanfänger Physik, Mo, Do 14–16 (Vb 9.4.)	Grill
<b>130035/13144 V</b>	Math. Grundlagen für die theoret. Physik der Anfangssem. (spez. für Studienanfänger), A,B,D,F, 2 stdg. n.V.	Kirsch

**Grundstudium:**

<b>130048/13127 V</b>	Einführung in die Physik, Teil II (Materie u. Strahlung) A,B,D, Mo Di Mi Do 10–11 (Vb 9.4.) (2.Sem.)	Lüthi
<b>130051/13127 Ü</b>	z.V. Nr. 130048, A,B,D, Fr 10–12 o. 14–16 (Vb 13.4.) (2. Sem.) (Anm.s. Aush.)	Lüthi
<b>130064/13127 Ü</b>	Ferienübungen z. V. Nr. 130048, A,B,D, Sa 9–12 (Vb s.Aush.)	Lüthi
<b>130077/13148 V</b>	Einführung in die Physik, Teil II, f. Stud.d. Naturw. u. Pharmazie, B,C,E,F, Mo Di Do 11–12 (Vb 9.4.) (2.Sem.)	Klingshirn
<b>130080/13148 Ü</b>	z.V. Nr.13077, B,C,E,F (n.V.)	Klingshirn
<b>130093/13010 V</b>	Theoret. Physik II: Mechanik II, A,B,D,F, Mo Di Do Fr 12–13 (Vb 9.4.)	Greiner
<b>130103/13010 Ü</b>	Theoretikum z.V. Nr. 130093, A,D,F, 3 stdg. n.V.	Greiner
<b>130116/13114 Ü</b>	Theoretikum für Lehramtskand.z.V. Nr.130093, B, 3stdg. n.V. (Vb 10.4.)	U.E.Schröder
<b>130129/13070 V</b>	Theoret. Physik IV: Quantenmechanik I, A,B,D,F, Mo Di Do Fr 12–13 (Vb 9.4.)	Dreizler
<b>130132/13070 Ü</b>	Theoretikum z.V.Nr. 130129, A,D,F	Dreizler
<b>130145/13114 Ü</b>	Theoretikum für Lehramtskand.z.V.Nr.130129, B, 3stdg. n.V. (Vb 10.4.)	U.E.Schröder
<b>130158/13110 V+E</b>	Einführung in die Struktur der Materie: Kernphysik, A,B,C,D,F (m. Exk.), Mi 8,30–10 (ab 4.Sem.)	Schmidt-Böcking

130161/13110 Ü	dazu Ergänzungen u.Übungen, Mo 11-12	Schmidt-Böcking
130174/13058 V	Einführung in die Struktur der Materie: Festkörperphysik, A,B,D,F, Mi 10-12 (Vb 11.4.) (ab 4.Sem.)	Mohler
130187/13045 V	Rechenmethoden d. Quantenmechanik I: Elementare Quantenmechanik, A,B,C,D,F, Fr 9-11 (ab 3.Sem.)	Mauck Mauck
130190/13045 Ü	Ergänzungen u.Übungen dazu, 2stdg.n.V.	
130200/13161 V	Physikal. u.elektrotechn. Grundlagen f. Informatiker I, Mo 16-18, Mi 15-16 (Vb 11.4.) (2.Sem.)	Lacroix
130213/13069 V	Elektronik II: Digitale Impulstechnik, A,B,C,F, Di 13-15 (ab 4.Sem.)	Elze
130226/13044 S	zum Elektronikpraktikum für Physiker, 1. Teil, Fr 13-14 (Vb 13.4.)	Kummer
130239/13069 S	z.Elektronik-Praktikum für Physiker u. Informatiker, 2. Teil, Fr 13.30-14.30	Elze
130242/13044 S	zum Elektronik-Prakt. f. Informatikstud, 1.Teil, Do 13.30-14.30 (Vb 12.4.)	Kummer
130255/13049 S	z.Elektronik-Praktikum f. Informatiker, 2.Teil, Do 13.30-14.30	Groeneveld
130268/13046 V	Ergänzungen zum 6-stdg. Phys.Prakt., Teil II, Elektrizitätslehre, A,B,F, Do 13-14 (Vb n.V.) (3., 4.Sem.)	A. Schaarschmidt
130271/13044 V	Elektron.Schaltungen, A,B,C,F, Di 15-16 o.n.V. (Vb 10.4.) (ab 4. Sem.)	Kummer
130284/13046 V	Atomphysik f.Stud.des Lehramtes an Haupt- u.Realschulen (L2), C, Mo 14-16 (Vb 9.4.) (4.Sem.)	A.Schaarschmidt
130297/13046 Ü	zur Atomphysik für Stud. des Lehramtes an Haupt- und Realschulen (L2), C, 1stdg.n.V. (4.Sem.)	A.Schaarschmidt
130307/13045 V	Theoret.Physik I für Lehramt an Gymnasien, B, Mo Di Do Fr 11-12 (Vb 9.4.) (2.Sem.)	Mauck Mauck
130310/13045 Ü	Theoretikum z.Vorl., 3stdg.n.V.	
130323/13012 V	Grundkurs Physik II, C, Di Do 12-14, Mi 12-13, (Vb. 10.4.) (2.Sem.)	Jung Jung
130336/13012 V	Didaktik der Physik, C, Mi 13-14, (Vb 11.4.) (2.Sem.)	Brauner
130349/13043 V	Grundkurs Physik IV,C, Mo 12-14 (Vb 9.4.) (4.Sem.)	Gem.Veranst.
130352/	Hosp.u.Unterrichtsversuche, C, 4stdg.n.V.; Brand u. Kiowski	
130365/	Vorbereitung zum Blockprakt. C, für Lehramt an Haupt- und Realschulen, 2stdg.n.V.; Brand u. Kiowski	Gem.Veranst.
130378/	Nachbereitung zum Blockpraktikum für Lehramt an Haupt- und Realschulen C, 2 stdg.n.V.; Brand u.Kiowski	Gem.Veranst.
130381/13034 S	Nachbereitung zum Blockpraktikum, B, für das Lehramt an Gymnasien, Mo 14-16 (Vb 9.4.)	Barth
130394/90197 AG	f. Schulphotographie, B,C, 3 stdg.n.V.	Kiowski
130404/13043 S	Fachmethodik d.Physikunterr. II,C, Mi 10-12 (Vb 11.4.) (4.Sem.)	Brauner

## — In Naturwissenschaften sind wir fit —

**15 000 Fachbücher - Semesterliteratur:**

**Mathematik - Informatik - Physik - Chemie - Biologie - Geowissenschaften -  
Astronomie in Deutsch und Englisch - Alle lieferbaren Titel der DDR - Antiquariat**

Bei uns erhalten Sie, was Sie für Ihr Studium brauchen: Bücher - Zeitschriften - Taschenbücher - Spezialkataloge Ihres Fachgebietes und ständig Bücher zu Sonderpreisen

### Harri Deutsch

Fachbuchhandlung und Antiquariat  
für Naturwissenschaften und Technik

Gräfstraße 47 - 6000 Frankfurt am Main 90 - Telefon: 06 11/77 50 21

**Praktika:**

Anmeldung zu allen Anfängerpraktika durch Listeneintrag in der Zeit vom 26.3. – 6.4. in der Eingangshalle des Gebäudes Robert-Mayer-Str.2-4, EG

130417/	PR Phys.Praktikum, 6-stdg., Teil I, A,B,D,F, Mo Do 14-17; Grill, Lüthi u.Wächter	Gem.-Veranst.
130420/	PR Phys. Praktikum 4stdg. Teil I, D,F: a) Di 13-17, b) Mi 13-17, c) Fr 13-17 (2.u.3.Sem.); Grill, Lüthi u.Wächter	Gem.-Veranst.
130433/	PR Phys.Prakt., 6stdg., Teil II, Elektrizitätslehre, A,B,F, Mo Do 14-17, (Parallelkurs nach Bedarf) (3.,4.Sem.); R. Becker u. A.Schaarschmidt	Gem.-Veranst.
130446/13046	PR Phys.Prakt., 4stdg., Teil II, Elektrizitätslehre, D,F, Mi 8-12 (ab 2.Sem.) (unter Mitarbeit von Deitinghoff u. Kleinod)	A.Schaarschmidt
130459/13046	PR Parallelkurs nach Bedarf zum Phys. Prakt., 4stdg., Teil II, Elektrizitätslehre, D,F, Mi 13-17 (ab 2.Sem.) (unter Mitarbeit von Deitinghoff u. Kleinod)	A.Schaarschmidt
130462/	PR Phys. Prakt. f. Pharmazeuten, E, Mo Do 17-19 (2.Sem.); Grill, Junior u.Wächter	Gem.-Veranst.
130475/	PR Phys. Prakt.f.Stud. des Lehramtes an Haupt- u.Realschulen (L2), C, Di 13-17 (ab 4.Sem.); Grill, Lüthi, A.Schaarschmidt u. Wächter	Gem.-Veranst.
130488/	PR Phys.Kurzpraktikum, 2stdt., F, Di 17-19 (ab 2.Sem.); A. Schaarschmidt u.Wächter	Gem.-Veranst.
130491/13012	PR zum Grundk. II,C, Mi 14-16.30 (Vb.11.4.) (2.Sem.) (unter Mitarb. v. Brand)	Jung
130501/13044	PR Elektronik-Praktikum f. Physiker, 1.Teil, A,B,C Fr 14-18, (ab 4.Sem.) (b. Bedarf Parallelkurs) (Vorbespr.: s. Aush.) (Vb 13.4.)	Kummer
130514/13069	PR Elektronik-Praktikum f. Physiker u. Informatiker, 2.Teil, B,C,F, Fr 14,30-18	Elze
130527/13044	PR Elektronik-Praktikum f.Informatik-Stud., 1.Teil, Do 14,30-18 (4.Sem.) (b.Bedarf Parallelkurs) (Vorbespr. s. Aush.) (Vb 12.4.)	Kummer
130530/13049	PR Elektronik-Praktikum f. Informatiker, 2. Teil, Do 14.30-18 (s. bes. Aush.)	Groeneveld

**HAUPTSTUDIUM****Gemeinsame Veranstaltungen:**

130543/	KO Physik. Koll., Mi 17-19; die HL des FB Physik	Gem.-Veranst.
130556/	S Interuniversitäres Schwerionenseminar, GSI Darmstadt, Di 15-18; Bethge, Dreizler, Elze, Greiner, Groeneveld, Lynen, Maruhn, B. Müller, Rauch, Stelzer u. N.N.	Gem.-Veranst.
130569/	KO Astrophys.-theoret. Koll., 2 stdg.n.V.; die HL der Theoret. Physik	Gem.-Veranst.
130572/	KO Kernphys. Koll., Do 16.30-18; Bethge, Dreizler, Elze, Greiner, Groeneveld, Lynen, Maruhn, B. Müller, Rauch, Stelzer u.N.N.	Gem.-Veranst.
130585/	KO Europäisches Festkörperkoll. (Eurokoll.) veranst. vom Darmstadt/Frankf.Sonderforschungsbereich „Festkörperspektroskopie“, n. bes. Ank.; die Mitgl. des SFB 65	Gem.-Veranst.
130598/	KO Magn. Ionen in Festkörpern, 2stdg. n.V.; Hirst, Jelitto, Lüthi u. Schuster	Gem.-Veranst.
130608/	S Physikal. Eigenschaften und Anwendungen amorpher Materialien, A,B,C, Di 11-13 (Vorbespr. Di 10.4., 11 Uhr) (ab 5.Sem.); Granzer, Hesse u.Mohler	Gem.-Veranst.
130611/	S Wirkung energiereicher Strahlung auf Festkörper, A,B,C, 2stdg. n.V. (ab 5. Sem.); Bethge, Granzer, Groeneveld, Schopper u. Schüle	Gem.-Veranst.

130624/	S Hauptseminar: Hochgeladene langsame Ionen. – Neue Aspekte in der Atomphysik, 2stdg. n.V.; Becker, Bethge, Dreizler, H. Klein u. Schmidt-Böcking	Gem.-Veranst.
130637/	S Schwerionenatomphysik, Fr 15–17, (ab 5. Sem.); Groeneveld u. Mauck	Gem.-Veranst.
130640/	V Aufbau u. Wirkungsweise eines Prozeßrechners, Mo 14–15 (ab 7. Sem.); Kreyling u. N.N.	Gem.-Veranst.
130653/	PR Prozeßrechner-Praktikum an Mikroprozessoren, Mo 15–17, (ab 7. Sem.); Kreyling u. N.N.	Gem.-Veranst.

### Veranstaltungen der Institute

#### INSTITUT FÜR THEORETISCHE PHYSIK

130666/13090	V Theoret. Physik VI: Thermodynamik u. Statistik, Mo Di Do Fr 12–13 (Vb 10.4.)	Jelitto
130679/13090	Ü Theoretikum u. Vorl., 3stdg. n.V.	Jelitto
130682/13090	P Proseminar z. Vorl., 2stdg. n.V.	Jelitto
130695/13132	V Theoret. Festkörperphysik I, Di 10–12	Schuster
130705/13132	U Theoretikum z. Vorl., 2stdg. n.V.	Schuster
130718/13149	V Theoret. Kernphysik I, 3stdg. n.V.	N.N.
130721/13149	Ü Theoretikum z. Vorl. n.V.	N.N.
130734/13123	V Allgemeine Relativitätstheorie, 3stdg. n.V.	B. Müller
130747/13137	V Einführung in die Astronomie II, Mi 9–11 (Vb 11.4.)	Kegel
130750/13137	Ü Theoretikum z. Vorl., 2stdg. n.V.	Kegel
130763/13137	V Innerer Aufbau u. Entwicklung der Sterne, Do 10–12, Fr 10–11 (Vb 12.4.)	Kegel Hirst
130776/13116	V Mathemat. Methoden der Theoret. Physik, 2 stdg. n.V.	
130789/13131	V Faserbündel (moderne geometr. Methoden in der Physik), 2stdg. n.V.	Maruhn
130792/13088	V Anwendung von Greenschen Funktionen in der Physik, 2stdg. n.V.	B. Fink
130802/13114	V Einführung in die Quantenfeldtheorie, 2stdg. n.V.	U.E. Schröder
130815/13142	V Dichtefunktionalmethoden, 2stdg. n.V.	E. Gross
130828/13122	V Ergänzungen zur Quantenmechanik II, 2stdg. n.V.	Heise
130831/13157	V Atomare Stoßprozesse II, 2stdg. n.V.	Lüdde
130844/13141	V Math. Behandlung chem. Reaktionen, 2 stdg. n.V.	Trottenier
130857/13128	V Astronom. Entfernungsbestimmung, Mo 16–18	Th. Schmidt
130860/13095	V Kondensationstheorie, 2stdg. n.V.	Seeberg
130873/13153	V Phasenübergänge in Quantensystemen, 2 stdg. n.V.	Liebmann
130886/13135	V Die Streutheorie komplexer Systeme, 2stdg. n.V.	Soff
130899/13156	V Nichtlineare Optik, 2stdg. n.V.	Koch
130909/13149	V Ausgew. Kapitel aus der Vielteilchenkernphysik, 2stdg. n.V.	J. Hofmann
130912/13028	V Planung von u. Experimente in Weltraummissionen, 2stdg. n.V.	Langbein
130925/13165	V Einführung in die theoret. Molekülphysik, 2 stdg. n.V.	Toepfer
130938/13164	V Relativistische Wellengleichungen, 2stdg. n.V.	J. Reinhardt
130941/13117	V Quantenmechanik des Drehimpulses, 2stdg. n.V.	H.J. Fink
130954/13131	S Spez. Fragen der Hydrodynamik u. Pellet-Theorie, 2stdg. n.V.	Maruhn
130967/13070	S Spez. Fragen der Theoret. Physik, Fr 14–17 (unter Mitarbeit von E. Groß)	Dreizler
130970/13070	S Astrophys. Seminar (Kosmologie), Mi 14–16; Kegel, Maruhn u. Th. Schmidt	Gem.-Veranst.
130983/13070	S Spez. Fragen der Festkörperphysik, 2stdg. n.V.; Hirst, Jelitto u. Schuster	Gem.-Veranst.
130996/13070	S Spez. Fragen der Kernphysik, 6stdg. n.V.; Greiner, Maruhn u. B. Müller	Gem.-Veranst.
131005/13070	S Probleme der Physik starker Felder, 4stdg. n.V.; Greiner u. B. Müller	Gem. Veranst.

131018/13070	S	Spez.Fragen der starken Wechselwirkung (Quantenchromodynamik) 2stdg. n.V.; Greiner u. B. Müller	Gem.-Veranst.
131021/13070	S	Probleme u. Methoden in der Theorie des Magnetismus, 2stdg. n.V.; Hirst u. Jelitto	Gem.-Veranst.
<b>Betreuung von Diplom.- und Doktorarbeiten:</b>			
131034/13070		Selbst. wiss. Arbeiten, ganztg. tgl.	Dreizler
131047/13010		" " " "	Greiner
131050/13101		" " " "	Haug
131063/13116		" " " "	Hirst
131076/13090		" " " "	Helitto
131089/13137		" " " "	Kegel
131092/13131		" " " "	Maruhn
131102/13060		" " " "	Mauck
131115/13123		" " " "	B. Müller
131128/13114		" " " "	U.E.Schröder
131131/13132		" " " "	Schuster

### PHYSIKALISCHES INSTITUT

131144/13036	V	Festkörperphysik II, A, Do 10-12 (Vb.12.4.)	Gerhardt
131157/13071	V	Industrielle Anwendung techn.Sensoren, A,B,F, Di 10-11, 14tgl. (Vb.17.4.) (Vorb. Di. 10.4. 11.00 Uhr) (ab 5. Sem.)	Hesse
131160/13159	V	Halbleiterphysik, A,B, 2stdg. (ab Vordipl.), (s. Aush.)	Bohnert
131173/13055	V	Einführung in den gewerbl. Rechtsschutz, Fr 13-14 (Vb 13.4.)	Lander
131186/13015	V	Quantenoptik, Fr 11-12 (Vb 13.4.)	Martienssen
131199/13145	V	Transportprobleme in Systemen mit niedriger Dimension, n.V.	Thalmeier
131209/13093	V	Fourier-Optik u. optische Informations-Verarbeitung, A,B, Do 8-9 (Vb 12.4.)	Wächter
131212/13102	S	Physikal. Methoden der Materialcharakterisierung, 2stdg. n.V.	W. Aßmus
131225/13036	S	Spektroskopie des Festkörpers mittels Elektronen, A, 2stdg. n.V.	Gerhardt
131238/13148	S	Nichtlineare Probleme der Halbleiterphysik, A, 2stdg. n.V.	Klingshirn
131241/13127	S	Akustooptische Effekte, A, Mo 13-15; Lüthi u.Grill (Vb 9.4.)	
131254/	S	Optisches Kabinett, Do 14-16, 14tgl.; Klingshirn, Martienssen u. Mohler (s. Aush.)	Gem.-Veranst.
131267/13148	S	Physik der hochangeregten Materie, 2stdg. n.V.	Gem.-Veranst.
131270/13056	S	Festkörperspektroskopie, Di 9-11 (Vb 10.4.)	Klingshirn
131283/	PR	Phys. Prakt. f. Fortgeschr. (Kurs f. Diplomkand.) A, Mo 9-17 (Vb 9.4.) (ab 5. Sem.); Martienssen u. Mohler (Anmeldeliste v. 2.-7.4. im Sekret. des Phys. Inst., Robert-Mayer-Str.2-4, I. St.)	Mohler
131296/13056	S	z. Fortgeschr.-Praktikum (Kurs f. Diplomkand.), A, 2stdg. n.V. (ab 5. Sem.)	Gem.-Veranst.
131306/	PR	Phys. Prakt. f. Fortgeschr. (Kurs f. Lehramtskand.) B, Di 12-18 (Vb 10.4.) (ab 6. Sem.); Martienssen u. Klingshirn (Anmeldeliste v.2.-7.4. im Sekret. des Phys. Inst., Robert-Mayer-Str. 2-4, I. St.)	Mohler
131319/13148	S	z. Fortgeschr.-Praktikum (Kurs f. Lehramtskand.) B, 2stdg. n.V. (ab 6. Sem.)	Gem.-Veranst.
131322/13034	PR	Experimentelle Demonstration (spez. f. Lehramtskand.) B, Di 12-18 (5.-6. Sem.) (Vb 10.5.)	Klingshirn
<b>Betreuung von Diplom- u. Promotionsarbeiten:</b>			
131335/13036		Diplompraktikum u. Arbeiten im Laboratorium	Gerhardt
131348/13151		" " " " "	Grill
131351/13148		" " " " "	Klingshirn

131364/13127	Diplompraktikum u. Arbeiten im Laboratorium	Lüthi
131377/13015	" " " " "	Martienssen
131380/13056	" " " " "	Mohler
131393/13093	" " " " "	Wächter
<b>Betreuung von Staatsexamenskandidaten:</b>		
131403/13015	Arbeiten im Laboratorium	Martienssen
131416/13034	" " "	Barth

### INSTITUT FÜR ANGEWANDTE PHYSIK

131429/	V Höhere Experimentalphysik II, A, B, D, F, Di Mi Do 9.s.t.-10 (Vb 11.4., 9.15 Uhr) (ab 5. Sem.); H. Klein u. D. Wolf	Gem.-Veranst.
131432/	V+E Angewandte Physik II, (m. Exk.), A, B, D, F, Mi 10-12 (Vb 18.4.) (ab 5. Sem.); D. Wolf u. H. Klein	Gem.-Veranst.
131445/	Ü z. Angew. Physik II, A, B, D, F, Di 13-14 o. n.V. (Vorbespr. in der Vorl. am 18.4.) (ab 5. Sem.); D. Wolf u. H. Klein	Gem.-Veranst.
131458/13027	V Einführung in die statistische Signaltheorie, A, B, D, F, Di 10-12 (Vb 17.4.) (ab 5. Sem.)	D. Wolf Lacroix
131461/13161	V Digitale Systeme I, A, B, D, Mi 12-14 (Vb 11.4.) (ab 5. Sem.)	
131474/13162	V Analoge u. digitale Regelsysteme, A, B, D, Do 10-12 (Vb 12.4.) (ab 5. Sem.)	Riederer
131487/13044	V Hochfrequenzspektroskopie, Teil II, A, B, F, Mo 15-16 o. n. V. (Vb 9.4.)	Kummer
131490/13013	V Ergänzungen zum Phys. Prakt. f. Fortgeschr., A, B, (C), F, Mo 9-10 (Vb n. V.) (ab 5. Sem.)	Junior
131500/13073	V Beschleunigerphysik, A, B, D, F, Do 10-12 (Vb 12.4.) (6.-8. Sem.)	Schempp R. Becker
131513/13083	V Optik geladener Teilchen, A, B, F, Mo 10-12 (Vb 16.4.)	
131526/13097	V Einführung in die Grundlagen der Farbphotographie, A, B, D, Do 14-15 (Vorbespr. 10.4., 11 Uhr) (ab 5. Sem.)	Palm
131539/13155	V Physikal. Meßtechnik in der Automobilindustrie, A, B, D, F, Do 14-16 14tgl. (Vb 19.4.) (ab 5. Sem.)	Klingenberg
131542/	PR Phys. Prakt. für Fortgeschr., A, B, (C), F, Mo 10-17 (Vb s. Aush.) (ab 5. Sem.); Junior u. H. Klein	Gem.-Veranst.
131555/13009	PR der Farbphotographie, A, B, C, F, 4stdg. n. V., Di 14-20, 14tgl. (Vorbespr. 10.4., 11 Uhr)	Granzer
131568/	S Aktuelle Probleme der Beschleunigerphysik, A, B, F, Fr 10-12 (Vb 13.4.) (ab 7. Sem.); H. Klein u. P. Junior, gem. m. Ges. f. Schwerionen-Forschung mbH, (GSI) Darmstadt	Gem.-Veranst.
131571/	S Zur Physik von Elektronenstrahlquellen u. Atomphysik mit schweren Ionen, A, B, F, Di 10-12 (Vb 17.4.) (ab 7. Sem.); R. Becker u. H. Klein	Gem.-Veranst.
131584/13083	S Numerische Berechnung von elektrischen u. magnetischen Feldern, A, B, F, n. V.	R. Becker
131597/	S Mitarbeiterseminar, A, B, 2stdg. n. V.; Junior, H. Klein u. A. Schaarschmidt	Gem.-Veranst.
131607/13083	S Mitarbeiterseminar, Fr 14-16	R. Becker
131610/13027	S Ausgew. Fragen der Signal-System- u. Informationstheorie, A, B, D, F, Fr 10-12 (Vb 13.4.) (ab 6. Sem.)	D. Wolf
131623/	S Mitarbeiterseminar, Di 15.30-17; D. Wolf u. Lacroix	Gem.-Veranst.
131636/13044	S Mitarbeiterseminar, A, B, 2stdg. n. V.	Kummer
131649/	S Modellvorstellungen z. fotogr. Elementarprozeß, A, B, C, Fr 10-12, (Vorbespr. 10.4., 11 Uhr) (ab 5. Sem.); Granzer u. Moisar	Gem.-Veranst.
131652/13009	S Mitarbeiterseminar, A, B, D, Mi 10-12 (ab 5. Sem.)	Granzer

132363/13152	V Einf. in die Physik u. Technologie dünner Schichten, 2stdg. n. V., 14tgl.	Bogensberger
131665/	KO Photograph. Koll. A, B, C, F, Do 18-20, (n. bes. Einl.); Granzer u. Moisar	Gem.-Veranst.
<b>Betreuung von Diplom-, Staatsexamens- und Promotionsarbeiten:</b>		
131678/13083	Anleitung zu wiss. Arbeiten, ganztg. tgl.	R. Becker
131681/13009	" " " "	Granzer
131694/13013	" " " "	Junior
131704/13014	" " " "	H. Klein
131717/13014	Anleitung zu wiss. Arbeiten (f. Kand. d. Lehramts), halbtg. tgl.	H. Klein
131720/13044	Anleitung zu wiss. Arbeiten ganztg. tgl.	Kummer
131733/13161	" " " "	Lacroix
131746/13046	" " " "	A. Schaarschmidt
131759/13027	" " " "	D. Wolf
131762/13027	Anleitung zu wiss. Arbeiten (f. Kand. d. Lehramts), halbtg. tgl.	D. Wolf
131775/13078	Anleitung zu wiss. Arbeiten, n. V.	Moisar
131788/13040	" " " "	Schüle

### INSTITUT FÜR KERNPHYSIK

131791/13049	V Atomphysik II, A, B, F, Fr 8.30-10, (ab 6. Sem.)	Groeneveld
131801/13049	Ü dazu Übungen, n. V.	Groeneveld
131814/13024	V Kernphysik II, A, B, F, Di 10-12, (ab 6. Sem.)	Stelzer
131827/13024	Ü dazu Erläuterungen u. Übungen, Mi 14-16 (ab 6. Sem.)	Stelzer
131830/13110	V Atomphysik IV: Meßmethoden in der Schwerionenphysik, 2stdg. n. V. (ab 5. Sem.)	Schmidt-Böcking
131843/13111	V Angewandte Kernphysik: Beschleuniger als Hilfsmittel der Materialforschung, Fr 8.30-10 (ab 4. Sem.)	Bethge
131856/13160	V Kernphysik IV: Reaktionsmechanismen bei Schwerionenstößen, 2stdg. n.V.	Lynen
131869/13163	V Neuere Experimente zur Untersuchung der Struktur von Atomkernen, 2stdg. n. V.	Wollersheim
131872/13146	V Reaktionsmechanismen bei atomaren Schwerionenstößen, A, B, F, Fr 10-12 (ab 5. Sem.)	Bokemeyer
131885/	PR f. Fortgeschrittene, A, B, Mo 9-17 (5./6. Sem.): a) Meßmethoden d. Kernphysik, Rauch b) Praktikum an Forschungsgeräten, Stelzer u. Groeneveld	Gem.-Veranst.
131898/13060	V Ergänzungsvorl. zum Fortgeschr.-Praktikum, A, B, Mo 13-14 (5./6. Sem.)	Rauch
131908/	S Hauptsem.: Neuere Fragen der Physik f. Dipl. u. Doktoranden etc., Do 14.30-16	Gem.-Veranst.
131911/13057	S Nukleare Festkörperphysik, A, F, Di 2stdg. n. V. (ab 5. Sem.)	M. Müllner
131924/13057	Sommerschule: Nukleare Festkörperphysik, Sept. 84, 1 Woche	M. Müllner
131937/13024	S Kernspektroskopie, 2stdg. n. V.	Stelzer
131940/13154	V Mikroelektronik II, Ionenimplantation u. Ausheilmethoden, 2stdg. n. V.	Krimmel
131953/13060	S Nukleare Analysenmethoden, 2stdg. n. V.	Rauch
131966/13069	S Aktuelle Probleme der Gamma- u. Teilchen-Spektroskopie, 2stdg. n. V.	Elze
131979/	S Reaktionsmechanismen und Innerschalenanregung im SI-Stoß, Fr 14-16; Bethge u. Schmidt-Böcking	Gem.-Veranst.
131982/13021	S Hochenergetische Kern-Kernstöße, n. V. (ab 6. Sem.)	Schopper
131995/13160	S zur Kernphysik IV, n. V. (s. Aush.)	Lynen



# **Degussa, Teil unserer Welt. Metall. Chemie. Pharma.**

Die beruflichen Möglichkeiten in einem Unternehmen, das sich auf dem Edelmetallsektor ebenso betätigt wie auf zukunftsorientierten Gebieten der Chemie und der Pharmazie, sind ungewöhnlich. Zu den 13000 Mitarbeitern der Degussa AG gehören Chemiker, Physiker, Ingenieure, Informatiker, Metallkundler, Pharmazeuten, Mediziner, Juristen, Volks- und Betriebswirte sowie Industriekaufleute, um nur einige typische Berufe zu nennen.

Degussa bietet Ihnen die Chancen eines großen Unternehmens. Sie hat 17 Werke in

der Bundesrepublik und viele Beteiligungen im In- und Ausland. Zum Konzernumsatz von über 11 Milliarden DM trugen weltweit 21 000 Mitarbeiter bei.

Wenn Sie mehr über uns wissen wollen, schreiben Sie bitte an

Degussa AG  
Personalleitung-AT  
Postfach 11 05 33  
6000 Frankfurt 11

**Degussa** 

**Betreuung von Diplom- und Promotionsarbeiten:**

132004/13111	Anleitung zu wiss. Arbeiten im Laboratorium, ganztg., tgl.	Bethge Eize
132017/13069	" " " "	Groeneveld
132020/13049	" " " "	Lynen
132033/13160	" " " "	Rauch
132046/13060	" " " "	Schmidt-Böcking
132059/13110	" " " "	Stelzer
132062/13024	" " " "	

**INSTITUT FÜR BIOPHYSIK**

132075/13019	V+E Biophysik II: Ionisierende Strahlen (m. Exk.), Di Fr 14-16 (Vorb. 10.4.) (Vb 10.4.) (6. Sem.)	Pohlit
132088/13126	V Biophysik II: Laserspektroskopie in der Biophysik, Di 14-16 (Vb 15.5.) (6. Sem.)	Hillenkamp
132091/13115	V Biophysik II: Stofftransport durch Membranen, Fr 14-16 (Vb 18.5.) (6. Sem.)	Sauer Heyder
132101/13103	S Aerosolbiophysik, Mo 11-13 (Vb 9.4.) (6. Sem.)	
132114/13126	S Arbeitsgruppenseminar: Biophys. Meßmethoden (s. Aush.) (6. Sem.)	Hillenkamp
132127/	PR Biophysikal. Praktikum, ganztg. (Vb 10.4.) (ab 5. Sem.); Pohlit u. Sauer	Gem.-Veranst.

**Betreuung von Diplom- u. Doktorarbeiten:**

132130/13126	Anleitung zu wiss. Arbeiten, ganztg., tgl.	Hillenkamp
132143/13019	" " " "	Pohlit
132156/13115	" " " "	Sauer

**INSTITUT FÜR DIDAKTIK DER PHYSIK**

132169/13026	S Fachdid. Sem. L3: Fachmeth. u. inhaltl. Gesichtspunkte f. d. Behandlung techn. Sachv. im Physikunterricht, B, Mo 14-16 (Vb 9.4.)	Weltner
132172/13012	S Didakt. Seminar: Neuere Diskussionen zum Legitimationsproblem, A, B, C, Mo 14-16 (Vb 9.4.) (ab 5. Sem.)	Jung
132185/13026	S Anwendung von Kleincomputern im Physikunterricht, Do 14-16 (Vb 12.4.) (unter Mitarb. v. W. J. Weber)	Weltner
132198/13026	S Einführungsseminar zur Programmiersprache Pascal, B, C, 2stdg. n. V. (unter Mitarb. v. W. J. Weber)	Weltner
132208/13034	S Spezielle fachmeth. Probleme, B, C, (Die Rolle des Experiments im Physikunterricht), Mi 14-16 (Vb 11.4.) (ab 5. Sem.)	Barth
132211/13124	S Entwicklung u. Erprobung von Unterrichtseinheiten im naturw.-techn. Sachunterricht 2stdg. n. V. (für Primarstufenlehrer)	H. Wiesner

**Kontaktstudium:**

132224/13043	S Basiswissen: Mechanik, Fr 16.30-18 (Vb 13.4.) (unter Mitarb. v. Brand u. Kiowski)	Brauner
132237/13043	PR Praktikum, Fr 14.30-16.30 (Vb 13.4.) (unter Mitarb. v. Brand u. Kiowski)	Brauner

**Betreuung von Staatsexamensarbeiten:**

132240/13012	Anleitung zu wiss. Arbeiten, ganztg. tgl.	Jung
132253/13026	Anleitung zu wiss. Arbeiten, ganztg. tgl.	Weltner
132266/13034	Anleitung zu wiss. Arbeiten, ganztg. tgl.	Barth
132279/13043	Anleitung zu wiss. Arbeiten, ganztg. tgl.	Brauner

**INSTITUT FÜR GESCHICHTE DER NATURWISSENSCHAFTEN**

132282/13138 V	Antike Astronomie: Hipparch-Ptolemaios, Mi 14.15–15.45 (Vb 11.4.) (alle Sem.)	Maeyama
132295/13072 V	Einheitsansätze in der aristotelischen Wissenschaft, Di 13–14 o. n. V (Vb 10.4.) (alle Sem.)	Saltzer
132305/13072 S	zur Vorl., Di 16–19 (Vb 17.4.) (alle Sem.)	Saltzer
132318/13072 S	Probleme der zeitgenöss. Wissenschaftstheorie II, Do 17–19 (Vb 12.4.) (ab 5. Sem.)	Saltzer
132321/13072 PR	Anleitung z. wiss. Arb. f. Doktoranden, Do ganztg. (Vb 12.4.)	Saltzer
132334/13023 V	Geschichte der arab. Astronomie u. Astrologie, Fr 15.15–16.15 (Vb 13.4.) (alle Sem.)	Sezgin
132347/13023 S	zur Vorl., 2stdg. n. V.	Sezgin
132350/13023 S	Lektüre arab.nat.-wiss. Texte f. Doktoranden, 3stdg. n. V.	Sezgin

**FACHBEREICH 14: CHEMIE**

Studiengänge: Diplom in Chemie, Lehramt an Gymnasien (L3), Lehramt an Haupt- u. Realschulen (L2)  
 Studienberatung: Vor dem Vordiplom: Prof. Dr. Hensen, Prof. Dr. W.A. Herrmann  
 Nach dem Vordiplom: Prof. Dr. H. Bock, Prof. Dr. Hensen, Prof. Dr. Heydtmann, Prof. Dr. Quinkert  
 Lehramtskand.: Prof. Dr. Fries  
 Ort der Veranstaltungen: NU = Niederursel, NR = Niederrad, RM = Robert-Mayer-Str. 7 (Gr. Hörsaal),  
 PC = Robert-Mayer-Str. 11, Did = Didaktik der Chemie (Robert-Mayer-Str. 7-9, Anbau)

**FÜR ALLE STUDIENANFÄNGER:**

140012/	V Allgemeine Chemie (RM), Mo Mi 8–10 Do 8–9 (Vb 11.4.) (1. Sem.); W. A. Herrmann, H. Kessler u. Heydtmann	Gem. Veranst.
140025/	Ü Allgemeine Chemie (RM), Do 9–10 (Vb 12.4.) (1. Sem.); W.A. Herrmann, H. Kessler u. Heydtmann	Gem.-Veranst.

**FÜR STUDIERENDE DER CHEMIE:**

140038/14084 V	Orientierungsveranst. (NU, H1 (nur am 9.4., 11–12)	W.A. Herrmann
140041/14011 V	Orientierungsveranst. für alle Lehramtskand. (nur am 9.4., 10–12) (Did)	Fries

**FÜR STUDIERENDE DER MEDIZIN UND ZAHNMEDIZIN:**

Alle Veranstaltungen finden in NR statt. Siehe die entspr. Ankündigungen im Fb 19, S. 147 u. 155.

140054/14022 KO	Autodidaktisches Erarbeiten der chemischen Grundlagen, 1stdg. (Vb n.Ank.) (2. Sem.)	W. Ried
-----------------	--	---------

**FÜR STUDIERENDE ANDERER NATURWISS. FACHBEREICHE**

Hinweis: Stud. der Lebensmittelchemie nehmen an allen Veranstaltungen des Grundstudiums im Studiengang Diplom-Chemie teil. Stud. der Mineralogie nehmen am Anorg.-chem. Praktikum I für Chemiker teil.

140067/	PR Allgemeine u. Anorg. Chemie für Naturwissenschaftler, Mo od. Fr. 14–18 (RM) (Vorbespr. 10.4., 13 Uhr) (ab 2. Sem.); E. Brauer, König, van Eldik u. Grabner	Gem.-Veranst.
140070/	S Allgemeine u. Anorgan. Chemie für Naturwissenschaftler (PC), Di 14–16; E. Brauer, König, van Eldik u. Grabner	Gem.-Veranst.

140083/	PR Org.-chem. Praktikum f. Biologen (Dipl.), Kurspraktikum gantzg. (NU) (17.9.-12.10.; Vorb. im Juli n.Ank.)	N.N.
140096/	S Organ. Chemie für Biologen (Dipl.) (NU), 3stdg. (n.V. während des Praktikums) (3. Sem.)	N.N.
140106/14009 V	Einführung in die Physikal. Chemie für Stud.m. Nebenfach Chemie, Fr 10-11 (PC) (Vb n.V.) (n.d.Vorex.)	Chun
140119/14009 PR	Physikal. Chemie f. Stud. m. Nebenfach Physikal. Chemie, Do Fr 8-18 (PC) (Vb n.V. (n.d.Vorex.)	Chun
140122/14009 S	z. PR 140119, Do 10-11 (PC) (Vb n.V.) (n.d.Vorex.)	Chun

### INSTITUT FÜR ANORGANISCHE CHEMIE

#### Für Studierende der Lehramter:

140135/14029 V	Anorgan. Chemie für Stud. des Lehramts u. der Naturwissenschaften (NU), Mi 10-12 (2. Sem.)	Trömel
140148/14029 Ü	Anorgan. Chemie für Stud. des Lehramts u. der Naturwissenschaften (NU), Mi 12-13 (2. Sem.)	Trömel
140151/14029 PR	Anorgan. Chemie für Sek.-Stufe I (NU), Mo 10-18 (2. Sem.)	Trömel
140164/14029 S	Anorgan. Chemie für Sek.-Stufe I (NU), Mo 9-10 (2. Sem.)	Trömel
140177/14029 PR	Anorgan. Chemie für Sek.-Stufe II (NU), Mo 8-18 Di Mi 13-18 (2./3. Sem.)	Trömel
140180/14029 S	Anorgan. Chemie I für Sek. Stufe II (NU), Di 13-15 (2./3. Sem.)	Trömel
140193/14029 PR	Anorgan. Chemie II für Sek.-Stufe II, nach dem Zwischenex. (NU) (Vb n.Ank., 2 Wochen gantzg.)	Trömel
140203/14029 S	Anorgan. Chemie II für Sek.-Stufe II, nach dem Zwischenex. (NU), Fr 15-17	Trömel

#### Für Studierende der Chemie (Diplom):

##### a) Pflichtveranstaltungen im Grundstudium:

140216/14084 V	Einführung in das Anorganisch-chem. Grundpraktikum (NU, H1) (nur am 9.4.), 12-13	W.A. Herrmann
140229/14084 PR	Anorganisch-chem. Grundpraktikum für Stud. der Chemie, gantzg. (Vb 9.4.), (1.u.2. Sem.)	W.A. Herrmann
140232/14086 S	Anorganische Chemie I (NU, H1), Mo 13.30-15 (Vb 16.4.)	Kaim
140245/14027 V	Analyt. Chemie I (NU, H3), Fr 8-10 (Vb 13.4.) (v.d. Vorex.)	Sterzel
140258/14018 V	Analyt. Chemie II (NU, H1), Fr 10-12 (Vb 13.4.), (vor dem Vorex.)	König
140261/14004 V	Anorgan. Chemie I (Hauptgruppen-Elemente) (NU, H1), Mo 8-10, Mi 8-9 (Vb 11.4.)	Bock
140274/14004 Ü	Anorgan. Chemie (Nichtmetalle) (NU, H1), Mi 9-10 (Vb 11.4.)	Bock

##### b) Pflichtveranstaltungen im Hauptstudium:

140287/14004 PR	Anorgan. Chemie II, Teil A (NU) gantzg., (7.u.8. Sem.) (Vb 11.4.) 11 Uhr, A 514	Bock
140290/	S z. PR 140287, (NU, H3), Di 8-10; Bock, W.A. Herrmann, Sterzel u. Trömel	Gem.-Veranst.
140300/14085 Ü	Übungsaufgaben z. PR 140287, (NU, A 514), 2stdg. (Vb n.Ank.) (7./8. Sem.)	Rosmus
140313/	PR Anorgan. Chemie II, Teil B (NU), gantzg. (1/2 Sem.) (ab 7. Sem.); Bock, W.A. Herrmann, Kaim, König, Rosmus, Sterzel u. Trömel	Gem.-Veranst.
140326/14027 V	Anorgan. Chemie II (Festkörper) (NU, H2), Mi 10-12, Do 10-11 (Vb 11.4.)	Sterzel
140339/14027 Ü	Anorgan. Chemie II (Festkörper) (NU, H2), Do 11-12 (Vb 12.4.)	Sterzel

##### c) Wahlpflichtveranstaltungen im Hauptstudium:

140342/14018 V	Meßtechniken der Radiochemie (NU), 2.stdg., n.V.	König
140355/	PR Meßtechniken der Radiochemie (RM), gantzg., 14tg.; König u. Ilse	Gem.-Veranst.

140368/	V Chem. Analytik (NU) 2stdg.n.V. Kelker, König u. Kraft	Gem.-Veranst.
140371/	PR Praktik. Übungen zur chem. Analytik (RM), n.V., 14tgl.; Kelker, König u. Kraft	Gem.-Veranst.
<b>d) Weitere Veranstaltungen:</b>		
140384/14004	V Interpretation von Meßdaten mit MO-Modellen (NU, A 514), Do 8-10 (Vb 12.4.)	Bock
140397/14086	V Bioanorgan. Chemie (NU, A 514), Do 15-16 (V 26.4.)	Kaim
140407/14080	V Ausgew. Kapitel der anorganisch-chem. Technologie, n.V.	Offermanns
140410/14084	V Fortgeschrittene der Metallorgan. Chemie IV (HU, H2), Mo 11-12 (Vb 16.4.) (nach dem Vorex.)	W.A. Herrmann
140423/14084	S für wiss. Mitarbeiter (NU, A 514) (Vb n.Ank.)	W.A. Herrmann
140436/14029	S Festkörperchemie (NU) (Vb n.Ank.), Fr 13-15	Trömel
140449/14027	S Schwingungsspektren von Festkörpern (NU), Mo 9-10 (Vb n.Ank.)	Sterzel
<b>e) Kolloquien:</b>		
140452/	KO Anorg.-chem. Koll., Di 17-19 (Vb n.Ank.); Bock, W.A. Herrmann, Kaim, König, Rosmus, Sterzel u. Trömel	Gem.-Veranst.
140465/	S Anorgan.-chem. Seminar für wiss. Mitarbeiter u. Chemiestud. nach dem Vorex. (NU, H2), Do 16-18 (Vb 12.4.); Bock u. W.A. Herrmann	Gem.-Veranst.
140478/	KO Chem. Analytik (NU), n.V.; Kelker, König u. Kraft	Gem.-Veranst.
<b>f) Wiss. Arbeiten:</b>		
140481/14004	Anleitung zu selbst. wiss. Arbeiten, ganztg. tgl. (NU)	Bock
140454/14084	Anleitung zu selbst. wiss. Arbeiten, ganztg. tgl. (NU)	W.A. Herrmann
140504/14086	Anleitung zu selbst. wiss. Arbeiten, ganztg. tgl. (NU)	Kaim
140517/14018	Anleitung zu selbst. wiss. Arbeiten, ganztg. tgl. (NU)	König
140520/14085	Anleitung zu selbst. wiss. Arbeiten, ganztg. tgl. (NU)	Rosmus
140533/14027	Anleitung zu selbst. wiss. Arbeiten, ganztg. tgl. (NU)	Sterzel
140546/14029	Anleitung zu selbst. wiss. Arbeiten, ganztg. tgl. (NU)	Trömel

### INSTITUT FÜR ORGANISCHE CHEMIE

#### Für Stud. der Lehrämter:

140559/14024	V Organ. Chemie f. Stud. der Lehrämter u. Naturwissenschaften (RM), Mo 8-10, Do 8-9 (Vb 9.4.) (2.u.3. Sem.)	Rosenmund
140562/14024	Ü Organ. Chemie f. Stud. der Lehrämter u. Naturwissenschaften (RM), Do 9-10 (Vb n.V.) (2.u.3. Sem.)	Rosenmund
140575/	PR Org.-chem. Praktikum I f. Stud. des Lehramtes an Gymnasien (NU), Mo-Fr 9-18 (Vb 9.4.) (4. Sem.); Rosenmund, Rehm, H. Kessler u. Montforts	Gem.-Veranst.
140588/14024	S Organ. Chemie f. Stud. des Lehramtes an Haupt- u. Realschulen, (RM) 1stdg. n.Ank.	Rosenmund
140591/14083	S Organ. Chemie f. Stud. des Lehramtes an Gymnasien (NU), Mo 17-18, Do 8-10 (Vb 12.4.) (4. Sem.); Montforts u. H. Kessler	Gem.-Veranst.
140601/	PR Org.-chem. Prakt. II f. Stud. des Lehramtes an Gymnasien (NU/NR), 2 Wo. ganztg. (Vb 1.4.) (7. Sem.); Quinkert u.a. HL der Org. Chemie	Gem.-Veranst.
140614/14020	S Org. Chemie II f. Stud. des Lehramtes (NU, H1), Fr 16-18 (Vb 6.4.) (ab 7. Sem.)	Quinkert

#### Für Stud. der Chemie (Diplom):

140627/14020	V Organ. Chemie II: Reaktionen organ. Verbindungen (NU, H1), Di Fr 8-10 (Vb 10.4.) (4. Sem.)	Quinkert
140630/14020	Ü Organ. Chemie II (NU), Di 10-11 (Gruppe 1, H1), Fr 10-11 (Gruppe 2, H2) (Vb 10.4.) (4. Sem.)	Quinkert

- 140643/ PR Org.-chem. Prakt. I für Chemiker (NU) Mo-Fr 9-18 (Vb 9.4.)  
(4. Sem.); H. Kessler, Quinkert, Rehm u. Montforts **Gem.-Veranst.**
- 140656/ Einführung in das org.-chem. Prakt. I für Chemiker (NU, H1) nur am  
9.4., 9-11 **Gem.-Veranst.**
- 140669/ S Organ. Chemie I für Chemiker (NU, H1) Mo 17-18, Do 8-10  
(Vb 12.4.) (4. Sem.) Montforts u. H. Kessler **Gem.-Veranst.**
- b) Pflichtveranstaltungen im HS:**
- 140672/14017 V Organ. Chemie III: Synthese (NU, H1) Di Fr 8-10 (Vb 10.4.)  
(6. Sem.) **H. Kessler**
- 140685/14017 Ü Organ. Chemie III: Synthese (NU, H1) Di 10-11 (Vb 10.4.)  
(6. Sem.) **H. Kessler**
- 140698/14012 PR Org.-chem. Praktikum II/A (Analyt. Teil) (NU) 1.3.-6.4. ganztg.  
(6. Sem.) (beschränkte Teilnehmerzahl) **Fritz**
- 140708/14012 S Org. Chemie II/A (NU) 1stdg. n.V. (6. Sem.) **Fritz**
- 140711/ PR Org.-chem. Praktikum II/B (Präp. Teil) (NU), Mo-Fr 8-18  
(Vb 1.4.) (6. Sem.); Quinkert u.a. HL der Org. Chemie **Gem.-Veranst.**
- 140724/14020 S Organ. Chemie II/B (NU, H1), Fr 16-18 (Vb 6.4.) (ab 6. Sem.) **Quinkert**
- c) Wahlpflichtveranstaltungen im HS:**
- 140737/14063 V Chemieinformation (NU, H1), Mi 10-12 (Vb 11.4.) (ab 5. Sem.) **Rehm**
- 140740/14083 V Biosynthese niedermolekularer Naturstoffe (NU, H2), Fr 14-16  
(Vb 13.4.) (ab 5. Sem.) **Montforts**
- d) Weitere Veranstaltungen:**
- 140753/14081 V Aspekte der chem. Synthese von Arzneimitteln, (NU) Blockver-  
anst. Mo-Fr 8.30-10, 7.5.-11.5. (ab 5. Sem.) **Bartmann**
- 140766/14082 V Chemie, Technologie u. Toxikologie (NU, H3), Di 16-17.30  
(Vb 10.4.) (ab 5. Sem.) **Kleemann**
- V Nr. 171780 Seite 138
- 140779/ S Gem. Seminar (NU), Mo 9-11 (n.Ank.); Quinkert, Rehm u.  
Montforts **Gem.-Veranst.**
- 140782/14017 S f. Mitarbeiter (NU), Fr 13-14.30 (Vb 13.4.) **H. Kessler**
- 140795/14022 S f. Dipl. u. Doktoranden (NR), 2stdg. n.V. **W. Ried**
- 140805/14022 KO über laufende Arbeiten (NR), 1stdg. n.V. **W. Ried**
- 140818/14012 S f. Mitarbeiter (NU), 2stdg. n.V. **Fritz**
- 140821/14024 S über angrenzende Gebiete des Arbeitskreises, 2stdg. n.V. **Rosenmund**
- e) Kolloquium:**
- 140834/ KO Chem. Koll. des Inst. f. Org. Chemie (NU, H1), Di 17.30-19  
(n.bes. Ank.); HL des Instituts f. Org. Chemie **Gem.-Veranst.**

**Besorgung aller ausländischen Bücher.** Die von uns gepflegten Sachgebiete sind:

<i>Informationswissenschaft</i>	<i>Geowissenschaften</i>	<i>Volkswirtschaft</i>
<i>Bibliothekswesen</i>	<i>Biologie</i>	<i>Betriebswirtschaft</i>
<i>Mathematik</i>	<i>Medizin</i>	<i>Pädagogik</i>
<i>Physik</i>	<i>Technik</i>	<i>Psychologie</i>
<i>Chemie</i>	<i>Chemische Technologie</i>	

Wenn Sie zu bestimmten Fragen Antworten brauchen, fragen Sie uns. Wir beraten Sie als Informations-Spezialisten.

**WERNER FLACH · Internationale wissenschaftliche Buchhandlung ·**  
**Altkönigstr. 10 · Frankfurt/Main · Telefon 06 11 - 72 49 26**

f) **Wiss. Arbeiten:**

140847/14012	Anleitung zu selbst. wiss. Arbeiten, ganztg. tgl. (NU)	Fritz
140850/14017	Anleitung zu selbst. wiss. Arbeiten, ganztg. tgl. (NU)	H. Kessler
140863/14083	Anleitung zu selbst. wiss. Arbeiten, ganztg. tgl. (NU)	Montforts
140876/14020	Anleitung zu selbst. wiss. Arbeiten, ganztg. tgl. (NU)	Quinkert
140889/14063	Anleitung zu selbst. wiss. Arbeiten, ganztg. tgl. (NU)	Rehm
140892/14022	Anleitung zu selbst. wiss. Arbeiten, ganztg. tgl. (NR)	W. Ried
140902/14024	Anleitung zu selbst. wiss. Arbeiten, ganztg. tgl. (NU)	Rosenmund
140915/14030	Anleitung zu selbst. wiss. Arbeiten, ganztg. tgl. (NR)	Wilk

**INSTITUT FÜR PHYSIKALISCHE UND THEORETISCHE CHEMIE****Für Studenten der Lehrämter:**

140928/14015	<b>V</b> Einführung in die Physikal. Chemie für Stud. des Lehramtes, Di 10–12 u. 13–14 (PC) (Vb 10.4.) (ab 2. Sem.)	Heydtmann
140931/	<b>PR</b> Physik.-Chem. Praktikum I für Stud. des Lehramtes an Gymnasien, Do 9–18, Fr 10–18 (PC) (Vb 19.4.) (Vorbespr.: 12.4., 14) (ab 3. Sem.); Heydtmann u. H.-D. Brauer	Gem.-Veranst.
140944/14008	<b>S</b> Physik.-Chem. Praktikum I für Stud. des Lehramtes an Gymnasien, Fr 8.30–10 (PC) (Vb 13.4.) (ab 3. Sem.)	H.-D. Brauer
140957/	<b>PR</b> Physik.-Chem. Praktikum II für Stud. des Lehramtes an Gymnasien (PC) Do 10–18, Fr 9–18 (Vb 13.4.) (Vorbespr.: 12.4., 14) (ab 5. Sem.); Heydtmann u. H.-D. Brauer	Gem.-Veranst.
140960/14015	<b>S</b> Physik.-Chem. Praktikum II f. Stud. des Lehramtes an Gymnasien, Do 8.30–10 (PC) (Vb 19.4.) (ab 5. Sem.)	Heydtmann

**Für Studenten der Chemie (Diplom):****a) Pflichtveranstaltungen im GS:**

140973/	<b>PR</b> Physikalisch-Chem. Praktikum für Chemiker I, ganztg. tgl. ½ Sem. (NU) (Vb 9.4.) (3. Sem.); Hensen, F. Becker u. Comes	Gem.-Veranst. Hensen
140986/14014	<b>S</b> z. PR 140973, Fr 16–18 (NU, H2), (Vb 13.4.) (3. Sem.)	
140999/14019	<b>V</b> Mathematik für Chemiker II (Algebra), Mo Di Do 11–12 (PC) (Vb 10.4.) 1.u.2. Sem.)	Kohlmaier
141008/14019	<b>Ü</b> Mathematik für Chemiker II (Algebra), Mo 12–13 (PC) (Vb 16.4.) (1.u.2. Sem.)	Kohlmaier

**b) Pflichtveranstaltungen im HS:**

141011/	<b>PR</b> Physikalisch-Chem. Praktikum für Chemiker II, ganztg. tgl. ½ Sem. (NU) (Vb 9.4.) (5. Sem.); Hensen, F. Becker u. Comes	Gem.-Veranst.
141024/14068	<b>S</b> Physikalisch-Chem. Praktikum für Chemiker II, Fr 16–18 (NU) (Vb 4.5.) (5. Sem.)	Comes
141037/	<b>PR</b> Physikalisch-chem. Praktikum für Chemiker II/B, 2 Wochen n.V. (PC) (ab 5. Sem.); alle HL des Inst.	Gem.-Veranst.
141040/14005	<b>V</b> Physikal. u. Theor. Chemie, Teil III (Struktur der Materie), Di Do 10–12 (NU) (Vb 10.4.) (6. Sem.)	F. Becker F. Becker
141053/14005	<b>Ü</b> z. V. 141040, Do 12–13 (NU) (Vb 12.4.) (6. Sem.)	

**c) Wahlpflichtveranstaltungen im HS**

141066/14007	<b>PR</b> Fortgeschr. Praktikum in exp. physik. Chemie, Elektrochemie, 14 tg. tgl. (PC) (Vb n.V.) (n.d.Vorex.)	E. Brauer
141079/14009	<b>PR</b> Fortgeschr. Praktikum in experim. physik. Chemie, 14 tgl. (PC) (Vb n.V.) (n.d.Vorex.)	Chun
141082/14014	<b>V</b> Einführung in die Theorie der chem. Bindung III „Spektroskopie“, Di 17–19 (NU, H2) (Vb 10.4.) (5.–8. Sem.)	Hensen
141095/14015	<b>V</b> Elementare Gasreaktionen, 2stdg. n.V. (PC) (Vorbespr. 16.4., 10) (ab 5. Sem.)	Heydtmann
140355/	<b>PR</b> zu Meßtechniken der Radiochemie, 14 tg. (RM) (Vb n.V.) (ab 5. Sem.); Ilse u. König	Gem.-Veranst.

141105/14019 V	Ökosysteme im Gleichgewicht und unter Störung (Phys. und chem. Parameter), Mi 11–13 (Gräfstr. 39, II. St.) (Vb 18.4.) (ab 6. Sem.)	Kohlmaier Reinsch Reinsch
141118/14047 V	Theoret. Chemie II, Mi 10–12 (NU, H3) (Vb 11.4.) (ab 6. Sem.)	
141121/14047 Ü	Theoret. Chemie II, 1 stdg.n.V. (Vb n.V.) (ab 6. Sem.)	
<b>d) weitere Veranstaltungen:</b>		
141134/14007 V	Elektrochem. Methoden in der Biologie, Do 11–12 (PC) (Vb 19.4.)	E. Brauer
141147/14009 V	Physikal.-chem. Methoden zur Untersuchung von Festkörperoberflächen, 2stdg. n.V. (PC) (Vb n.V.) (n.d.Vorex.)	Chun
141150/14066 V	Laserspektroskopie u. Experimente (Blockveranst. 4 Wochen v. Ende d. Sem.) (PC)	Comes
141163/14088 V	Mechanistische Untersuchungen: Methoden u. Anwendung in der Chemie von Übergangskomplexen (PC) (Vb n.V.) (ab 5. Sem.)	van Eldik
141176/14060 V	Meßmethoden in der Elektrochemie, Fr 9–11 (PC) (Vb 13.4.) (ab 5. Sem.)	Grabner
141189/14043 V	Metallische Werkstoffe: Struktur u. makroskopische Eigenschaften, 1stdg. n.V. (Dechema-Institut) (ab 6. Sem.)	Heitz
141192/14051 V	Fachkunde im Strahlenschutz für den Umgang mit radioakt. Stoffen in offener Form (Grundkurs gem. Richtlinie 4.2.) incl. 8 Praktikumsstunden), Kurs Ia, 40 Std. pro Sem. (PC) (Vb s. Ank.) (n. Dipl.)	Ilse
141202/14051 V	Fachkunde im Strahlenschutz f. den Umgang m. umschloss. radioakt. Stoffen (Sonderkurs gem. Richtlinie 2.1). Kurs Ib, insg. 16 Std. pro Sem. (PC) (Vb s. Ank.) (n. Dipl.)	Ilse
141215/14051 V	Fachkunde im Strahlenschutz für den Umgang m. Röntgeneinrichtungen u. Störstrahlern bei nicht-med. Verwendung Kurs II, 1stdg. (PC) (Vb s. Ank.) (n. Dipl.)	Ilse
141228/14051 V	Sonderkurs für Tätigkeiten nach § 20 a der Strahlenschutzverordnung. (Arb. in Fremdanl.) gem. Richtlinie 5), Kurs III, insg. 16 Std. pro Sem. (PC) (Vb s. Ank.)	Ilse
141231/14075 V	Physikal. Chemie der Hochpolymeren II (NU) (Vb n.V.) (6.–8. Sem.)	Pusch
141244/14047 V	Zeitabhäng. Störungsrechnung, Do 14–16 (PC) (Vb 19.4.) (ab 8. Sem.)	Reinsch
141257/14005 S	Spektroskopie u. Kinetik in der gasförmigen Phase, Mi 15–17 (PC) (8. Sem.)	F. Becker Gem.-Veranst.
141260/	S für eig. Mitarbeiter, (PC) (Vb n.V.; E. Brauer u. Grabner	
141273/	S für eig. Mitarbeiter, Mi 17–19 (PC) (ab 8. Sem.); H.-D. Brauer, Kelm u. van Eldik	Gem.-Veranst.
141286/14009 S	f. eigene Mitarbeiter u. Gäste, 2stdg. n.V. (PC) (Vb n.V.) (n.d.Vorex.)	Chun Comes
141299/14066 S	für eig. Mitarbeiter, Mi 15–17 (PC) (Vb n. Ank.)	
141309/14066 S	Forschungsseminar im Rahmen des SFB 73, Ffm., Mainz, Darmstadt (n. Ank.) (alle Sem.)	Comes Hensen
141312/14014 S	für eig. Mitarbeiter, gztg. tgl. (NU) (Vb n.V.)	
141325/14015 S	Spezielle Themen a.d. Reaktionskinetik, n.V. (PC) (Vorb. 16.4., 10) (ab 7. Sem.)	Heydtmann Kohlmaier
141338/14019 S	für eig. Mitarbeiter, Fr 11–13 (Gräfstr. 39) (Vb 13.4.) (ab 8. Sem.)	
141341/	S Theoret. Chemie, Di 17–19 14 tgl. (Gräfstr. 39) (Vb 17.4.) (ab 6. Sem.); Kohlmaier u. Reinsch	Gem.-Veranst.
141354/14047 S	Rechentchnik moderner Cl-Verfahren, Di 15–17 (PC) (Vb n.V.) (ab 8. Sem.)	Reinsch Reinsch
141367/14047 S	für eig. Mitarbeiter, Fr 16–18 (PC) (Vb 13.4.)	



## e) Kolloquium:

141370/ KO Physik.-Chem. Koll. Do 16, 14tgl. (PC); alle HL des Instituts **Gem.-Veranst.**

## f) Wiss. Arbeiten:

141383/14005	Anl. zu selbst. wiss. Arbeiten, ganztg. tgl. (PC)	F. Becker
141396/14007	Anl. zu selbst. wiss. Arbeiten, ganztg. tgl. (PC)	E. Brauer
141406/14008	Anl. zu selbst. wiss. Arbeiten, ganztg. tgl. (PC)	H.D. Brauer
141419/14009	Anl. zu selbst. wiss. Arbeiten, ganztg. tgl. (PC)	Chun
141422/14066	Anl. zu selbst. wiss. Arbeiten, ganztg. tgl. (PC)	Comes
141435/14088	Anl. zu selbst. wiss. Arbeiten, ganztg. tgl. (PC)	van Eldik
141448/14060	Anl. zu selbst. wiss. Arbeiten, ganztg. tgl. (PC)	Grabner
141451/14043	Anl. zu selbst. wiss. Arbeiten, ganztg. tgl. (Dechema)	Heitz
141464/14015	Anl. zu selbst. wiss. Arbeiten, ganztg. tgl. (PC)	Heydtmann
141477/14014	Anl. zu selbst. wiss. Arbeiten, ganztg. tgl. (NU)	Hensen
141480/14016	Anl. zu selbst. wiss. Arbeiten, ganztg. tgl. (PC)	Kelm
141493/14019	Anl. zu selbst. wiss. Arbeiten, ganztg. tgl. (Gräfstr. 39)	Kohlmaier
141503/14047	Anl. zu selbst. wiss. Arbeiten, ganztg. tgl. (PC)	Reinsch

### INSTITUT FÜR DIDAKTIK DER CHEMIE

Veranstaltungsort: Robert-Mayer-Str. 7-9 (wenn nicht anders angegeben)

Für Studierende des Lehramtes an Haupt- und Realschulen (Sek.-St. I):

141516/14011	PR Chem. Schulversuche I, Di 11-13 (Vb 10.4.) (1. Sem.)	Fries
141529/14011	S Chem. Schulversuche I, Di 10-11 (Vb 10.4.) (1. Sem.)	Fries
141532/14011	V Methodik u. Didaktik d. Chemieunterrichts, Di 13-14 (Vb 10.4.) (ab 2. Sem.)	Fries
141545/	S Fachdidakt. Proseminar (Vb n.V.) (ab 2. Sem.); Fries u. Heß	Gem.-Veranst.
141558/	S Fachdidakt. Oberseminar: Lehrplantheorie und Lehrpläne für das Fach Chemie (ab 5. Sem.); Fries u. Schleip	Gem.-Veranst.
141561/14048	PR Chem. Schulversuche II, 2stdg. n.V. (Vb n.V.) (ab 2.-3. Sem.)	Heß
141574/14048	S Chem. Schulversuche II, 1stdg. n.V. (Vb n.V.) (ab 2.-3. Sem.)	Heß
141587/14048	V Chem. Großprozesse im Chemieunterricht II, Di 12-13 (Vb 10.4.) (4.-5. Sem.)	Heß
141590/14048	E Besichtigung chem. Großbetriebe	Heß
141600/90120	Hosp. mit eigenen Unterrichtsversuchen I u. II, Mo 8-11 u. 14-17 (Gruppen 1 u. 2) (Vb 9.4.)	Weiß
141613/90149	Hosp. wie vorstehend, Do Fr 11-14 (Gruppen 3 u. 4) (Vb 12.4./13.4.)	Sandig

#### Wahlveranstaltungen:

141626/90149	Ü Vorbereitungen auf das Schulpraktikum, Fr 14-16 (Gruppe II) (Vb 13.4.)	Sandig
141639/90120	Ü Vorbereitungen auf das Schulpraktikum, Do 15-16.30 (Gruppe III) (Vb 12.4.)	Weiß

#### Für die Studierenden des Lehramtes an Gymnasien (Sek.St. II; L3):

141642/14011	PR Chem. Schulversuche I, Di 15-17 (Vb 10.4.) (5.-6. Sem.)	Fries
141655/14011	S Chem. Schulversuche I, Di 14-15 (Vb 10.4.) (5.-6. Sem.)	Fries
141668/	S Fachdidakt. Proseminar, Mi 9-10.30 (Vb 11.4.) (ab 5. Sem.); Fries u. Heß	Gem.-Veranst.
141671/	S Fachdidakt. Oberseminar Lehrplantheorie u. Lehrpläne für das Fach Chemie, Mi 11-12.30 (Vb 11.4.) (ab 6. Sem.); Fries u. Schleip	Gem.-Veranst.
141684/14049	PR Chem. Schulversuche II, Do 10-12 (Vb 12.4.) (ab 6. Sem.)	Schleip
141697/14049	S Chem. Schulversuche II, Do 9-10 (Vb 12.4.) (ab 6. Sem.)	Schleip
141707/14048	Hosp. mit eigenen Unterrichtsversuchen, 3stdg. n.V. (Vb n.V.) (ab 7. Sem.)	Heß

<b>141710/14049 PR</b>	Übungen zum Chemieunterricht: Klasse 12/II – Leistungskurs Kohlenstoffchemie Reaktionstypen u. -mechanismen, Mi 16–18 (ab 7. Sem.) (Vb 11.4.)	Schleip
<b>141723/14049 S</b>	Kohlenstoffchemie, Reaktionstypen u. -mechanismen Klasse 12/II, Mi 15–16 (Vb 11.4.) (ab 7. Sem.)	Schleip
<b>Wahlveranstaltungen:</b>		
<b>141749/14048 S</b>	Vorbereitungen auf das Schulpraktikum, 2stdg. n.V. (Vb n.V.) Gruppe I)	Heß
<b>141752/ S</b>	Grundlegender Chemieunterricht in den Klassen 8,9 u. 10 (Teil II), Mi 13.30–15 (Vb 11.4.); Fries u. Schleip	Gem.-Veranst.
<b>141765/14049 S</b>	für Examenskand., n.V. (Vb n.V.) (ab 7. Sem.)	Schleip
<b>Wissenschaftliche Arbeiten:</b>		
<b>141778/14011</b>	Anleitung zu selbst. wiss. Arbeiten in der Didaktik Chemie, Mo Fr 8–18, ganztg. tgl.	Fries
<b>141781/14049</b>	" " " " "	Schleip
<b>141794/14048</b>	" " " " "	Heß

### ARBEITSGRUPPE INFORMATIONSWISSENSCHAFTEN IN DER CHEMIE (ACI)

<b>141804/14075 V</b>	Informationswissenschaft II: Typologie von Informationssystemen, n.V. 14 tgl. (NU) (n.d. Vordipl.)	Kunz
<b>141817/14075 S</b>	Beschaffung u. Nutzung von Chemie-Literatur, n.V. 14tgl.	Kunz
<b>141820/14075</b>	Anleitung zum selbst. wiss. Arbeiten, ganztg. tgl.	Kunz

## FACHBEREICH 15: BIOCHEMIE, PHARMAZIE UND LEBENSMITTELCHEMIE

Allg. Stud.-Berat. f. Pharmaziestud. u. Bewerber z. Pharmaziestud., Mo Mi 11–12 Uhr im Inst. f. Pharm. Chemie (Dr. Ueberall), Georg-Voigt-Str. 14.

Berat. in Dipl.- u. Prom.-Angel. des Faches Pharmazeut. Chemie erfolgt n. Anmeldg. durch d. Professoren d. Inst. f. Pharm. Chemie.

Das Institut f. Pharm. Biologie führt Fr 10–12 Uhr (Prof. Schneider) Georg-Voigt-Str. 16 Beratungen in Dipl.- u. Prom.-Angel. durch, Fragen d. allg. Stud.-Angel. d. Fachgebietes beantwortet Dr. Löbenberg Mo 9–10 Uhr.

Das Institut f. Pharm. Technologie führt Fr 11–12 Uhr, Georg-Voigt-Str. 16, Zi 106/7, Beratungen in allg. Stud.-Angel. d. Fachgebietes sowie in Dipl.-u. Prom.-Angel. durch.

Das Institut f. Lebensmittelchemie (Prof. Tóth), Robert-Mayer-Str. 7–9, führt Beratungen für Stud. der Lebensmittelchemie n.V. durch.

Das Institut f. Biophys. Chemie u. Biochemie (Prof. Fasold, Tel. 6301–6061), Niederrad, Sandhofstr., Gebäude 75A, führt Stud.-Beratungen im Fach Biochemie n.V. durch.

Das Pharmakologische Institut f. Naturwissenschaftler führt Di 11–12 Uhr (Prof. Mutschler), Niederrad, Sandhofstr. Gebäude 75A, Stud.-Beratungen durch.

### PHARMAZEUTISCHE CHEMIE

#### Grundstudium:

<b>150015/</b>	<b>V</b> Allgemeine u. anorgan. Chemie (Einführung), n.V. (1. Sem.)	N.N.
<b>150028/</b>	<b>V</b> Allgemeine u. anorgan. Chemie I, n.V. (1.–2. Sem.)	N.N.
<b>150031/</b>	<b>V</b> Einführung in die qual. anorgan. Analyse, 2stdg. n.V. (1. Sem.)	N.N.
<b>150044/15025 V</b>	Einführung in die anorgan. Analyse (instrument. Anal.), Fr 11–12 (Vb 13.4.) (2. Sem.)	H. Hoffmann
<b>150057/15004 V</b>	Organ. Chemie II, Mo Mi Fr 9–10 (Vb 9.4.) (2.–3. Sem.)	Linde



## **Wer grundsätzlich schwarz sieht, kann seine Augen ebensogut zumachen.**

Leute, die immer nur schwarz sehen und bei jedem positiven Ansatz nur noch müde abwinken, weil ja alles, wie sie meinen, sowieso keinen Zweck hat, haben sich eigentlich schon selbst aufgegeben. Denn diese Welt, mit all ihren Fehlern und Mißständen, aber auch mit ihren positiven Seiten, ist die einzige, die wir haben, und man kann sich schlecht aus ihr zurückziehen.

Nur wer tatkräftig mitgestaltet und mitarbeitet, kann wirklich etwas ändern.

Mit „no future“ und „Nein Danke“ ist es nicht getan. Sicher gibt es auch auf dem Gebiet der Chemie Probleme, die wir nicht leugnen

oder beschönigen wollen. Aber wir brauchen Chemie und können nicht ohne sie leben. Trotz etlicher Probleme und Risiken. In vielen Bereichen unseres täglichen Lebens. Zum Beispiel am Arbeitsplatz, im Haushalt, im Straßenverkehr. Aber wir alle müssen uns bemühen, Risiken zu erkennen, richtig einzuschätzen und so klein wie möglich zu halten. Daran arbeiten wir bei Bayer täglich und leisten damit nach Kräften unseren Beitrag.



KW 3178 c

150060/15043 V	Einführung in die pharmazeut. Analytik, Do 16-18 (Vb 12.4.) (3.-4. Sem.)	Ehlers
150073/15007 V	Pharmazeut. Chemie I unter Berücks. der Untersuchungsmethoden des Arzneibuches, Mo Di Mi Fr 11-12 (Vb 10.4.) (3.-7. Sem.)	Oelschläger
150086/15004 PR	Analytisch-chem. Praktikum I, Mo-Fr ganztg. (Vb 9.4.) (1. Sem.)	Linde
150099/15007 PR	Analytisch-chem. Praktikum II, Mo-Fr ganztg. (Vb 9.4.) (2. Sem.)	Oelschläger
150109/15004 PR	Pharmazeutisch-chem. Praktikum I, Mo-Fr ganztg. (Vb 9.4.) (3. Sem.)	Linde
150112/15025 PR	Pharmazeutisch-chem. Praktikum II, Mo-Fr ganztg. (Vb 9.4.) (4. Sem.)	H. Hoffmann
<b>Hauptstudium:</b>		
150125/15007 V	Pharmazeutische Chemie I unter Berücks. der Untersuchungsmethoden des Arzneibuches, Mo Di Mi Fr 11-12 (Vb 10.4.) (3.-7. Sem.)	Oelschläger
150138/15025 V	Einführung in die Biochemie, Mi Do Fr 8-9 (Vb 11.4.) (5. Sem.)	H. Hoffmann
150141/15038 V	Einführung in die Untersuchung von Arzneimischen, Mi 8-10 (Vb 11.4.) (6. Sem.)	Blume
150154/15025 PR	Pharmazeutisch-chem. Praktikum III, Teil A: Biochemie u. Klin. Chemie, Mo-Fr ganztg. (Vb 9.4.) (5. Sem.)	H. Hoffmann
150167/15007 PR	Pharmazeutisch-chem. Praktikum III, Teil B: Biopharmazie, spez. Biotransformation, Mo-Fr ganztg. (Vb 9.4.) (5. Sem.)	Oelschläger
150170/15007 PR	Pharmazeutisch-chem. Praktikum IV, Mo-Fr ganztg. (Vb 9.4.) (7. Sem.)	Oelschläger
150183/	S Pharmazeut. Seminar, Mi 17-18, 14 tgl.n.V. (3.-7. Sem.) Oelschläger, G. Schneider, Mutschler, Linde, H. Hoffmann u. Glasl	Gem.-Veranst.
150196/15007 S	Pharmazeutisch-chem. Exkursion (7. Sem.)	Oelschläger
<b>Aufbaustudium:</b>		
150206/15007	Anl. z. wiss. Arbeiten, Mo-Fr ganztg. (Dipl. u. Doktoranden)	Oelschläger
150219/15004	" " " "	Linde
150222/15025	" " " "	H. Hoffmann

### WEITERE UNTERRICHTSVERANSTALTUNGEN NACH DER APPR.-ORDNUNG FÜR APOTHEKER

150235/15029 V	Diätetik für Pharmazeuten, 2stdg.n.V. (4.-5. Sem.)	Huth
150248/15057 V	Einführung in die Med. Mikrobiologie, Hygiene u. Immunbiologie, 1stdg.n.V. (5.-6. Sem.)	N.N.
150251/	PR Med. Mikrobiologie, n.V. (6. Sem.); Knothe u. V. Schäfer	Gem.-Veranst.
150264/	V+S Spezielle Rechtsgebiete für Apotheker, 2stdg.n.V. (6.-7. Sem.)	Fuchs
150277/15045 V	Geschichte d. Naturwissenschaften unter bes. Berücks. d. Pharmazie, 1stdg.n.V. (3. Sem.)	Wehle

### PHARMAZEUTISCHE BIOLOGIE

#### Grundstudium:

150280/15008 V	Systematik der Arzneipflanzen II, Mi 12-13 (Vb 11.4.) (3.u.4. Sem. sowie Teilnehmer des PR Nr. 150303)	G. Schneider
150293/15014 V	Grundlagen der Pharmazeut. Biologie (Anatomie, Histologie, Morphologie), Mo 12-13 (Vb 16.4.) (Teilnehmer des PR Nr. 150303)	Löbenberg
150303/15014 PR	Pharmazeut. Biologie I (mikroskop. Untersuchungen), Mi 14-18 (Vb 11.4.) (4. Sem.)	Löbenberg

150316/	E Botanisch-pharmakognost. Exk., n.V.; G. Schneider, Glasl u. Willems	Gem.-Veranst.
	<b>Hauptstudium:</b>	
150329/15008 V	Pharmazeut. Biologie I, Mo Di u. Fr 9–10 (Vb 10.4.) (5.u.6. Sem.)	G. Schneider
150332/15050 V	Prinzipien der Wert- u. Gehaltsbestimmung von Drogen u. biogenen Wirkstoffen der Arzneibücher, Di 10–11, Do 9–10 (Vb 10.4.) (6.u.7. Sem.)	Glasl
150345/	PR Pharmazeut. Biologie II (Drogenuntersuchungen) 10.4.–11.5., 13–17 (Vb 10.4.) (5. Sem.); G. Schneider u. Glasl	Gem.-Veranst.
150358/15014 S	Grundlagen zur Erkennung von Drogen, Do 10–11 (Vb 12.4.) (Teilnehmer PR Nr. 150345)	Löbenberg
150361/	PR Pharmazeut. Biologie III (Methoden der phytochem. Untersuchungen), 4.6.–13.7., gantztg. Blockpraktikum (7. Sem.); Glasl, Löbenberg u. Willems	Gem.-Veranst.
	<b>Aufbaustudium:</b>	
150374/15008	Anleitung zu selbst. wiss. Arbeiten tgl. (Vb 11.4.)	G. Schneider
150387/15050	Anleitung zu selbst. wiss. Arbeiten tgl. (Vb 11.4.)	Glasl

### PHARMAZEUTISCHE TECHNOLOGIE

#### Grundstudium:

150390/15059 V	Einführung in die Arzneiformenlehre, Di 12–14 (Vb 10.4.) (2. Sem.)	Gröning
150400/15061 PR	Propädeutische Arzneiformenlehre, Di 14–17 (Vb 10.4.) (2. Sem.)	Herzfeldt

#### Hauptstudium:

150413/15056 V	Arzneiformenlehre, Mo Mi Fr 10–11 (Vb 11.4.) (5., 6. u. 7. Sem.)	Ross
150426/15059 V	Physikal. u. pharmakokinetische Grundlagen der Arzneiformenlehre, n.V.	Gröning
150439/15059 PR	Arzneiformenlehre, gantztg. tgl. bis 18 Uhr, (Vb 9.4.) (6. Sem.)	Gröning
150442/	E Pharmaz.-techn. Betriebsbesichtigungen, n.V. (2. u. 6. Sem.) Gröning u. Ross (unter Mitarb. v. Herzfeldt)	Gem.-Veranst.

#### Aufbaustudium:

150455/15059	Anleitung zu wiss. Arbeiten, gantztg. tg. (Doktoranden)	Gröning
--------------	---	---------

### LEBENSMITTELCHEMIE

#### Hauptstudium:

150468/15062 V	Grundlagen der Lebensmittelchemie, Di 9–11 (Vb 10.4.) (5.–6. Sem.)	Tóth
150471/15062 V	Spezielle Lebensmittelchemie III, fetthaltige Lebensmittel, Zusatzstoffe, Mi 9–11 (Vb 11.4.) (6.–8. Sem.)	Tóth
150484/15047 V	Beurteilung von Lebensmitteln aus sensorischer u. warenkundl. Sicht I, Di 13–15, 14tgl. (Vb 17.4.) (5.–8. Sem.)	Trapmann
150497/15058 V	Lebensmitteltechnologie III, Di 16–18, 14tgl. (Vb 10.4.) (5.–8. Sem.)	von Rymon-Lipinski
150507/15067 V	Lebensmitteltechnologie II, Fr 13–15, 14tgl. (Vb 27.4.) (5.–8. Sem.)	Sturm
150510/15063 V	Chemie, Technologie u. Analytik der Bedarfsgegenstände und kosmet. Mittel II, 1stdg. n.V. (5.–8. Sem.) (Blockvorl.)	Matissek
150523/15064 V	Analytik der Eiweißstoffe, Fr 8–10, 14tgl. (Vb 13.4.) (5.–8. Sem.)	Kutzki
150536/15040 V	Lebensmittelrechtl. Grundlagen für Lebensmittelchemiker I, Fr 13–15, 14tgl. (Vb n.V.) (5.–8. Sem.)	Keding

150549/15068 V Lebensmittelanalytik I, 1stdg. n.V. (5.-6. Sem.)	Kellert
150552/19250 V+PR Chem. Toxikologie II, 2stdg. (Vorbespr. 9.4.) (5.-8. Sem.)	Raudonat
150565/19250 S Die Praxis der chem. toxikolog. Analyse, n.V. (8. Sem.)	Raudonat
150578/ S Spezielle Methoden der Lebensmittelanalytik, Do 16-18 (Vb 12.4.) (5.-8. Sem.), Tóth u. Kellert	Gem.-Veranst.
150581/15062 PR Lebensmittelchem. Praktikum I, (Vb 9.4.) gantzg. (5. Sem.)	Tóth
150594/15062 PR Lebensmittelchem. Praktikum II, (Vb 9.4.) gantzg. (6. Sem.)	Tóth
150604/15062 PR Lebensmittelchem. Praktikum III, (Vb 9.4.) gantzg. (7. Sem.)	Tóth
150617/15062 PR Lebensmittelchem. Praktikum IV, (Vb 9.4.) gantzg. (8. Sem.)	Tóth
150620/15062 K Lebensmittelchem. Kurspraktikum n.V. (8. Sem.)	Tóth
150633/15062 E Lehrausflüge u. Betriebsbesichtigungen, n.V. (5.-8. Sem.)	Tóth
<b>Aufbaustudium:</b>	
150646/15062 Anleitung zu wiss. Arbeiten, gantzg., für Doktoranden	Tóth

### BIOPHYSIKALISCHE CHEMIE UND BIOCHEMIE

#### Hauptfach:

150659/15002 V Biochemie für Fortgeschr., Mo Mi 9.00-9.45 (Vb 11.4.) f. Biologen, Chemiker u. Pharmazeuten (6.-10. Sem.)	Fasold
150662/15052 V Physikal. Chemie I f. Biologen, Di 9-11 o.n.V. (Vb 10.4.) (ab 5. Sem.)	Rüterjans
150675/15052 Ü z.V. Nr. 150662, Di 8-9 (Vb 17.4.) (ab 5. Sem.)	Rüterjans
150688/15052 V Einführung in die Biochemie f. Chemiker I, 2std., Wahlpflichtveranst. nach dem Vorexamen (Vb n.Ank.) (6. Sem.)	Rüterjans
150691/15002 PR Biochem. Praktikum, 6stdg. f. Biologen, Pharmazeuten u. Lebensmittelchemiker (ab 26.9.) (5.-8. Sem.)	Fasold
150701/15013 S Kurze neurobiochemische Einführung im Rahmen dieses PR f. Biologen, Pharmazeuten u. Lebensmittelchemiker, 1stdg. n.V. (5.-8. Sem.)	N. Seiler
150714/15002 PR Biochem. Praktikum I f. Hauptfachstud. (Biologen), gantzg. (Vb 9.4.) (6. u. 7. Sem.)	Fasold
150727/15002 PR Biochem. Praktikum II f. Hauptfachstud. (Biologen), gantzg. (Vb 9.4.) (6.u.7. Sem.)	Fasold
150730/15069 PR Biochemie für Biologen im Hauptfach mit Einführung in die Zellbiologie u. Tumorstudiologie (Teil des Prakt. II f. Hauptfachstudenten) (n.V.)	Rübsamen
150743/15002 AG Biochem. Seminar f. Hauptfachstud. (Biologen), Fr 16-18 (Vb 13.4.) (6.u.7. Sem.)	Fasold
150756/15032 K Einführung in die Spektroskopie f. Biologen, 3tg. Kurs (Vb n.Ank.) (ab 5. Sem.)	H. Schmidt
150769/15052 PR Physikal. Chemie f. Biologen, 6stdg.n.V. (ab 5. Sem.) beschränkte Teilnehmerzahl	Rüterjans
150772/15002 PR Anleitung zu selbst.wiss. Arbeiten f. Biologen, Chemiker u. Pharmazeuten, gantzg.tgl. (Vb 9.4.) (6.u.7. Sem.)	Fasold
150785/15052 PR Anleitung zu selbst.wiss. Arbeiten f. Chemiker, Biologen u. Pharmazeuten, gantzg.tgl. (n.V.)	Rüterjans
150798/ KO Molekularbiolog. Koll. der Naturwiss.-Medizinischen Arbeitskreise, Mi 16-17, 14tg.l.n.V.	Gem.-Veranst.
150808/15069 PR Anleitung zu selbst.wiss. Arbeiten, gantzg.tgl. (Vb 9.4.) (ab 7. Sem.)	Rübsamen
150811/15011 AG Seminar für eigene Diplomanden, Doktoranden u. Lehramtskand., Fr 14-15 (Vb 15.4.)	G. Werner
150824/15011 PR Anleitung zu selbst.wiss. Arbeiten, gantzg. tgl. (Vb 9.4.)	G. Werner
150837/19104 V+PR Synthese von Nucleotidanaloga, V: Mo 12-13 (Vb 9.4.) (6.-7. Sem.) PR: gantzg. 3 Wochen (nur n. Voranm.) (Vb 13.7.) (7.-8. Sem.)	Woenckhaus
150840/19104 PR Anleitung zu selbst.wiss. Arbeiten gantzg. tgl.	Woenckhaus

**PHARMAKOLOGIE FÜR NATURWISSENSCHAFTLER**

<b>150853/15017 V</b>	Pharmakologie für Naturwissenschaftler I, Mo 17–19 (Vb 9.4.) (4.–7. Sem.)	<b>Mutschler</b>
<b>150866/15017 V</b>	Einführung in die patholog. Physiologie I, Mi 12–13 (Vb 11.4.) (5.u.6.Sem.)	<b>Mutschler</b>
<b>150879/</b>	<b>Ü</b> Pharmakolog. Seminar, Di 17–19, 14tgl. (Vb 17.4.) (4.–7. Sem.); Mutschler u. Lambrecht	<b>Gem.-Veranst.</b>
<b>150882/15017 PR</b>	Pharmakolog. Praktikum f. Dipl. der Biologie u. Doktoranden d. Naturwiss., 5stdg.n.V.	<b>Mutschler</b>
<b>150895/</b>	<b>PR</b> Pharmakolog. Praktikum f. Stud. d. Pharmazie, 5stdg.n.V.; Mutschler u. Lambrecht	<b>Gem.-Veranst.</b>
<b>150905/15017</b>	Anleitung zu wiss. Arbeiten, ganztg. tgl. (Vb 1.4.) (Doktoranden)	<b>Mutschler</b>
<b>150918/15054</b>	Anleitung z. wiss. Arbeiten, ganztg. tgl. (Vb 1.4.) (Doktoranden)	<b>Lambrecht</b>
<b>150921/15054 V</b>	Physiologie f. Nicht-Mediziner II, Do 10–12 (Vb 12.4.) (3.u.4. Sem.)	<b>Lambrecht</b>
<b>150934/15042 PR</b>	Einführung i. industrielle pharmakolog. Screening-Methoden f. Doktoranden d. Naturwiss., 2stdg.n.V.	<b>Behrendt</b>
<b>150947/15066 V</b>	Liganden-Rezeptor-Kinetik-Theorie u. Anwendungsgebiet, 1stdg.n.V.	<b>Hammer</b>

**FACHBEREICH 16: BIOLOGIE**

Studienberatung für folgende Studiengänge des Fachbereiches: L1, L2 + L3, Inst. für Biologie-Didaktik, Sophienstr. 1-3: Prof. Dr. Gies (L1) u. Prof. Dr. Beier (L2); s. Schw. Brett; Prof. Dr. Sauerland (L3) n.V. – Botanik: Botan. Inst., Siesmayerstr. 70, Prof. Dr. Ziegler (Dipl.): n.V.; Prof. Dr. H. Lange (L3): n.V.; Zoologie: Zool. Inst., Siesmayerstr. 70, Prof. Dr. G. Fleißner (L3): Do 16–17; Prof. Dr. Brändle (Dipl.): n.V. Außerdem finden Studienberatungen in den Sprechstunden der Professoren statt. Zur sinnvollen Einordnung in die bestehenden Studienpläne werden die Veranstaltungen in der folgenden Weise gekennzeichnet: G = Grundstudium (1.–4. Sem. bis zur Vor- bzw. Zwischenprüfung), H = Hauptstudium (5.–9. Sem. bis zum Abschluß), A = Aufbaustudium (nach Abschluß des Studiums Vertiefung der Studien, forschungsbezogen), K = Kontaktstudium (Erneuerung der wiss. Ausbildung bereits im Berufsleben Stehender).

**FACHÜBERGREIFENDE VERANSTALTUNGEN****Grundstudium:**

<b>160018/</b>	<b>V+PR+E</b> Einführung in die Biologie II (G), 8stdg. (Vb 10.4., 14 Uhr, Gr. Hörsaal) (2. Sem.), V: Do 11–13, Fr 10–11; PR: A: Mi 10–12, Fr 14–16, B: Mi 14–16, Fr 8–10; C: Do 14–16, Fr 11–13, Exk.: Sa 4–5x ganztg.; Butterfaß, Döhler, Haas, Koeniger, H. Lange, Leistikow, Lötschert, Maschwitz, G. Schuster, W. Wiltschko u. N.N. (unter Mitarb. von Nörpel)	<b>Gem.-Veranst.</b>
<b>160021/16098 V+Ü</b>	Einführung in die biol. Statistik m. Übg. (G), Di 8–10 (Vb 10.4., Gr. Hörsaal) (vor allem 2. Sem.)	<b>Butterfaß</b>
<b>160034/</b>	Einführung in die Pflanzen- und Tierphysiologie (G), 18stdg. (Vorbespr. 9.4., 14 Uhr, Gr. Hörsaal) (4. Sem.)	<b>Gem.-Veranst.</b>
<b>160047/16038 V</b>	Pflanzl. Entwicklungs- u. Bewegungsphysiologie, Mo Do 8–9 (Vb 12.4.)	<b>Hilgenberg</b>
<b>160050/16149 V</b>	Pflanzl. Stoffwechselphysiologie, Di 10–11, Fr 9–10 (Vb 10.4.)	<b>Feierabend</b>
<b>160063/</b>	<b>V</b> Vergleichende Tierphysiologie, Mo Do 9–10, Di 11–12 Fr 8–9; Chr. Winter u. N.N. (Vb 9.4., 9 Uhr)	<b>Gem.-Veranst.</b>

- 160076/ PR** Pflanzenphysiolog. Praktikum 5stdg., Di-Fr 14-18, Entwicklungsphysiol.: Di: Kohlenbach u. Heinz Zimmermann; Mi: Hilgenberg (unter Mitarbeit von W. Schäfer); Do: Hilgenberg, N.N.; Fr: Kranz u. W. Schäfer Stoffwechselfysiolog.: Di: Feierabend u. Kahl; Mi: Döhler u. Kahl; Do: Kahl u. Kurzok; Fr: Schaub u. Koenig **Gem.-Veranst.**
- 160089/ PR** Tierphysiol. Praktikum, 5stdg., A: Mi 8.30-12.30; B: Mi 14-18; C: n.V. (Vb 9.4., 10 Uhr, Gr. Hörsaal) G. Fleißner, Plaßmann, Volkmandt, Ch. Winter u. N.N. (unter Mitarb. v. Grondal) **Gem.-Veranst.**
- 160092/16020 V** Ökologie u. Umweltforschung aus botan. Sicht (G,H,A), Di Do 11-12, Kl. Hörsaal (Vb 10.4.) **Lötschert**
- 160102/16156 S** Biologie im Fernsehen (Beiträge zu einer kritischen Medienanalyse) (G,H,A), 2stdg. n.V. (Vb 12.4., 13 Uhr, Seminarraum) **Heinz Zimmermann**
- 160115/16123 S** Insekten u. Blumen (G,H,A,K), 2stdg.n.V. **F. G. Barth**
- Hauptstudium:**
- 160128/16104 V** Embryologie u. Evolution (H,A,K), 1stdg. n.V. **Gutmann**
- 160131/16015 S** Physiol. u. genet. Wirkungen der Weltraumstrahlung (H), 2stdg. n.V. (Vorbespr. 10.4., 12 Uhr, Seminarraum) **Kranz**
- 160144/ S** Ökolog. Seminar (H,A,K), Do 17-19; Maschwitz u. Tamm **Gem.-Veranst.**
- 160157/16022 S** Wechselwirkung von Zellen mit elektromagn. Feldern (H,A,K), 2stdg.n.V. **Bereiter-Hahn**
- 160160/16022 R** Zellbiol. Praktikum f. Fortgeschr. (H,A,K), 12stdg. n.V. **Bereiter-Hahn**
- 160173/16022 Ü** Zellbiol. Kurs (H,A,K), 4stdg. n.V. **Bereiter-Hahn**
- 160186/16022 S** z. Ü. Nr. 160173, 1stdg. n.V. **Bereiter-Hahn**
- 160199/ E** Mediterrane Landfauna u. Landflora (H) (25.5. bis 5.6.); Haas, H. Lange, Maschwitz u. W. Wiltschko **Gem.-Veranst.**

**AUSBILDUNG FÜR MEDIZINER UND ZAHNMEDIZINER**

s. entspr. Ankündigungen im Fb 19, S. 147 u. 155

**BIOCHEMIE**

s. entspr. Ankündigungen im Fb 15, S. 128

**BOTANIK**

**Grundstudium:**

- 160209/ V** Allgemeine Botanik (f. Nebenfächler) (G), Di Mi Do 12-13 (Vb 10.4.); Schaub u. N.N. **Gem.-Veranst.**
- 160212/16098 V** Kulturpflanzen. Vorweisungen im Garten (G,H,A,K), Mi 8-9 (Vb 11.4., Treffpunkt am Teich) **Butterfaß**
- 160225/16020 V** Morpholog., systemat. u. ökolog. Demonstrationen im Botan. Garten (G,H,A) Mi 9.30-11 (Vorbespr. 11.4, 11 Uhr, Seminarr.) **Lötschert**
- 160238/16127 V** Evolution der Kulturpflanzen unter bes. Berücks. pflanzenbaul. Produktionsformen (G,H), 1stdg.n.V. (Vorbespr. 12.4., 13 Uhr, Seminarr.) **Reuther**
- 160241/ PR** Mikroskop. Kurs f. Anfänger (f. Nebenfächler) (G), Di 14-17 (Vb 10.4., Kursr. I); Barckhausen u. Schaub **Gem.-Veranst.**
- 160254/16114 Ü** Morpholog. systemat. Übungen (Bestimm.-Übg.) (f. Nebenfächler) (G), Kurs A: Mi 16-18 (Vb 11.4.); Kurs B: Do 16-18 (Vb 12.4., bd.K. im Kursr. I) **Leistikow**
- 160267/16018 Ü** zur Geobotanik (Pollen u. Sporen), f. Biologen u. Geographen (G,H), Di 10-12 (Vb 10.4., Sophienstr. 1-3, Zi 105) **Leschik**

**Hauptstudium:**

- 160270/16013 S** Aktuelle Probleme u. Ergebnisse der pflanzl. Zellkulturforschung im Hinblick auf Grundlagen u. Anwendung (H), 2stdg.n.V. (Vrbespr. 10.4., 10 Uhr, Seminarr.) **Kohlenbach**



160283/	PR Botan. Großpraktikum I (H), 24stdg., Mo-Fr 9-12, Mo 14-17 (ab 5. Sem.) (Vorb. 9.4., 9 Uhr, Kursr. II). 1. Teil - 6. Wo: Prokaryota, Mycophyta, Phycophyta; Morphol.: Jahns, Ried; Physiol.: Döhler, A. Ried; 2. Teil - 6. Wo.: Bryophyta, Pteridophyta, Spermatophyta; Morphol.: Butterfaß, Jahns, Kranz; Physiol.: Feierabend, Rausch u. N.N. (unter Mitarb. von Kurzok)	Gem.-Veranst.
160296/	S zu ausgew. Kapiteln der Botanik: Algen u. Pilze (H), 3stdg.n.V.; Döhler, Jahns u. A. Ried	Gem.-Veranst.
160306/	S zu ausgew. Kapiteln der Botanik: Farne, Moose u. Samenpflanzen (H), 3stdg.n.V.; Butterfaß, Feierabend, Jahns, Kranz u. N.N. (unter Mitarbeit von Kurzok u. Rausch)	Gem.-Veranst.
160319/	S Botan. Seminar (H), 2stdg., 14tgl. (n. bes. Ank.); die HL der Botanik	Gem.-Veranst.
160322/	PR Botan. Großpraktikum II f. Dipl. (H), 17stdg.n.V. (Vorb. Mo 9.4., 9 Uhr, Seminarr.); die HL der Botanik	Gem.-Veranst.
160335/	S zum PR 160322 (H), 3stdg.n.V.; die HL der Botanik	Gem.-Veranst.
160348/	PR Botan. Großpraktikum II f. Lehramtskand. (H), 12stdg.n.V. (Vorb. Mo 9.4., 9 Uhr, Seminarr.); die HL der Botanik (Ausnahme: Prof. Kohlenbach)	Gem.-Veranst.
160351/	S zum PR 160348 (H), 2stdg.n.V.; die HL der Botanik (Ausnahme: Prof. Kohlenbach)	Gem.-Veranst.
160364/	PR Mikroskop. Kurs zur Diagnose pflanzl. Nahrungs- und Genussmittel sowie von Bedarfsgegenständen (f. Biol.) (H), 4stdg.n.V. (Vorb. 10.4., 9 Uhr, Kursr.I); Volk u. N.N. (unter Mitarbeit von Barckhausen)	Gem.-Veranst.
160377/	PR Vegetationskundl.-ökolog. Geländepraktikum (H), Sa n.V. 4stdg., 14 tgl. (Vorb. 16.4., 12 Uhr, Kl. Hörsaal); Gies u. Lötschert	Gem.-Veranst.
160380/	PR Mikroskop. Kurs zur Diagnose pflanzl. Nahrungs- u. Genussmittel sowie von Bedarfsgegenständen II (f. Lebensmittelchem.) (H), Mo 9-12 (Vb 9.4., Kursraum I); Schaub u. N.N. (unter Mitarb. von Volk)	Gem.-Veranst.
160393/	PR+E Botan. Geländepraktikum mit Exk. in Mainfranken (G,H) vom 7.6.-12.6.	Heinz Zimmermann
160403/	S zum PR+E 160393 (G,H), 2stdg. (Vorb. 10.4., 13 Uhr, Seminarr.)	Heinz Zimmermann
160416/16114	Ü Morpholog. systemat. Übg. II (Block des GP II) (H), 3wöchig, ganztg. (s.Ank.)	Leistikow Leistikow
160429/	S zu Ü 160416 (H), 3wöchig, ganztg. (s. Ank.)	
160432/16098	S f. Examenskand.d.AK „Pflanzl. Zelldifferenzierung“ (H,A), 2stdg.n.V., 14tgl. (Zi 104, Laborbau)	Butterfaß
160445/16004	S f. Examenskand. AK „Ökolog. u. Physiolog.d. Cyanobakt. u. Algen“ (H,A), 2stdg.n.V. (Zi 122, Hauptgeb.)	Döhler
160458/16149	S f. Examenskand.d.AK „Pflanzl. Zellphysiologie“ (H,A), 2stdg.n.V. (Zi 117,H).	Feierabend
160461/16038	S f. Examenskand.d. AK „Mykologie u. Phytopathologie“ (H,A), 2stdg.n.V. (Zi 229,L.)	Hilgenberg Jahns
160474/16102	S f. Examenskand. d.AK „Lichenologie“ (H), 2stdg.n.V. (Zi. 203,H.)	
160487/16033	S f. Examenskand. d.AK „Genregulation“ (H,A), 2stdg.n.V. (Zi 224,H).	Kahl
160490/16013	S f. Examenskand.d.AK „Pflanzl. Entwicklungsphysiol.“ (H,A), 2stdg.n.V. (Siesmayerstr. 58)	Kohlenbach
160500/16015	S f. Examenskand. d. AK „Pflanzen-genetik“ (H,A), 2stdg.n.V. (Zi 226,L.)	Kranz
160513/16016	S f. Examenskand.d.AK „Ökologie u. Systematik d. Algen in Binnengewässern“ (H,A), 2stdg.n.V. (Zi 210,H.)	H. Lange
160526/16114	S f. Examenskand. d. AK. „Paläobotanik“ (H,A), 2stdg. n. V. (Zi 11, H.)	Leistikow

160539/16020	S	f. Examenskand. d. AK „Geobotanik u. Ökologie“ (H), 2stdg. n.V. (Zi 221, H.)	Lötschert
160542/16025	S	f. Examenskand. d. AK „Stoffwechselregulation“ (H, A), 2stdg. n. V. (Zi 217, L.)	A. Ried
160555/16041	S	f. Examenskand. d. AK „Pflanzl. Stoffwechselphys.“ (H, A), 2stdg. n.V. (Zi 103, H.)	Schaub
160568/16114	E	Gehölkundl. Exkursionen (G, H), ganztg., mehrtg. (Vb s. Ank.) (Liste in Raum 11, Erdgesch.)	Leistikow
160571/16102	E	Exk. des AK Lichenologie nach Schweden (s. Ank.)	Jahns
160584/16098		Anleitung z. selbst. wiss. Arbeiten (H, A) ganztg. tgl.	Butterfaß
160597/16004		„ „ „ „	Döhler
160607/16149		„ „ „ „	Feierabend
160610/16038		„ „ „ „	Hilgenberg
160623/16102		„ „ „ „	Jahns
160636/16033		„ „ „ „	Kahl
160649/16013		„ „ „ „	Kohlenbach
160652/16015		„ „ „ „	Kranz
160665/16016		„ „ „ „	H. Lange
160678/16114		„ „ „ „	Leistikow
160681/16020		„ „ „ „	Lötschert
160694/16025		„ „ „ „	A. Ried
160704/16040		„ „ „ „	Schaub
160717/16041		„ „ „ „	Ziegler

## ZOOLOGIE

### Grundstudium:

160720/16174	V	Einführung in die Ethologie (G), Do 16–18 (Vb 12.4.)	Herbert Zimmermann
160733/16006	PR	Vergleichen-histolog. Pr. f. Biologen, II. Teil (G, H, A), Fr 10.30–12.30 (Biol. f. Med.)	K. Fiedler
160746/16153	S	Taxonomie u. Biologie einheimischer Insekten (G), 2stdg. n.V.	R. Wiltschko
160759/16085	S+E	Einheimische Vögel (G, H), n.V. (Anf.)	Peters
160762/	PR+E	Exk. in den Zoo/Tiergarten-Biologie (G), 4stdg. n.V.; Matern u. Scherpner	Gem.-Veranst.

### Hauptstudium:

160775/16043	V	Entwicklungsgeschichte der Tiere (H, A, K), Mi 9–11	Brändle
160788/	PR	Zool. Großpraktikum (H), jeder Block 12stdg.; jeweils 1/2 Sem. ganztg. (ab Vordipl. bzw. Zw.-Prüf.):	
160791/16070		1. Sem.-Hälfte: Block Physiologie u. Ökologie des Verhaltens	W. Wiltschko
160801/		Block Neurobiologie des Verhaltens; F.G. Barth, Bleckmann, Seyfarth	Gem.-Veranst. Günther Fleißner
160814/16060		Block Biolog. Uhren (unter Mitarb. v. Wiedenmann)	
160827/16070	S	zu ausgew. Kapiteln d. Zoologie: Physiologie u. Ökologie des Verhaltens (H), 3stdg. n.V.	W. Wiltschko
160830/16123	S	zu ausgew. Kapiteln d. Zoologie: Neurobiologie (H), 3stdg. n.V.; (unter Mitarb. v. Bleckmann u. Seyfarth)	F.G. Barth
179843/16060	S	zu ausgew. Kapiteln d. Zoologie: Biologische Uhren (H), 3stdg. n.V.	Günther Fleißner
160856/16043		2. Sem.-Hälfte: Block Entwicklungsphysiologie	Brändle
160869/		Block Kommunikation bei sozialen Insekten; Koeniger, Maschwitz u. Moritz	Gem.-Veranst.
160872/16170		Block Ökologie; (unter Mitarb. v. Brauer)	Tamm
160885/16043	S	zu ausgew. Kapiteln d. Zoologie: Entwicklungsphysiologie (H), 3stdg. n.V.	Brändle
160898/	S	zu ausgew. Kapiteln d. Zoologie: Kommunikation bei sozialen Insekten (H), 3stdg. n.V.; Koeniger, Maschwitz u. Moritz	Gem.-Veranst.

160908/16170	S	zu ausgew. Kapiteln d. Zoologie: Ökologie (H), 3stdg.n.V. (unter Mitarb.) v. Brauer)	Tamm
160911/16155	PR	Brutbiologie der Höhlenbrüter (H), 2stdg.n.V.	K.H. Schmidt
160924/	S	Struktur u. Physiologie d. endokrinen u. limbischen Systems bei Säugern (H), Fr 13-15 (Vb 15.5.); Semm u. Zeise	Gem.-Veranst. Hilgerloh
160937/16176	S	Einführung in d. Radarornithologie (H,A,K), 2stdg.n.V.	Herbert
160940/16174	S	Neurobiol. Seminar (H,A,K) Di 14-16; (unter Mitarbeit v. Grohdal u. Volkmandt)	Zimmermann
160953/16123	S	Die Fauna d. Mittelmeeres, vorbereitendes Sem. z. großen Exk. (H,A,K), 1stdg.n.V.	F.G. Barth
160966/16123	E+PR	Die Fauna d. Mittelmeeres (H,A,K), gr. zool. Exk. nach Livorno/Italien, ca. 12tg., Teilnehmerzahl begrenzt, T wird noch bekanntgegeben	F.G. Barth
160979/16170	S	zur Ökologie d. Alpen (Exk.-Vorber.) (H,A), 2stdg. n.V. (2. Sem.-Hälfte) (unter Mitarb. v. Brauer u. Flechtner)	Tamm
160982/16170	E	Alpen-Exkursion (H,A), ganztg. 8tg. (im Anschluß an d. Vorles.-Zeit), (unter Mitarb. v. Brauer u. Flechtner)	Tamm
160995/	S	für Examenskand. d. AK „Neuro- u. Rezeptorphysiol.“ (H,A,K), Fr 14-16; Brändle, Plaßmann u. Chr. Winter	Gem.-Veranst.
161004/16123	S	für Examenskand. d. AK „Sinnesphysiologie“ (H,A,K), Do 16-19 (unter Mitarb. v. Bleckmann u. Seyfarth)	F.G. Barth
161017/16022	S	für Examenskand. d. AK „Kinemat. Zellforschung“ (H,A), 2stdg.n.V.	Bereiter-Hahn
161020/16006	S	für Examenskand. d. AK „Hormonale u. neurale Regulation“ (H,A), Mo n.V.	K. Fiedler
161033/16060	S	für Examenskand. d. AK „Neurobiologie circadianer Rhythmen“ (H,A), 2stdg. n.V.	Günther Fleißner
161046/16161	S	für Examenskand. d. AK „Parasitologie“ (H,A), 2stdg.n.V.	Haas
161059/16047	S	für Examenskand. d. AK „Bienenkunde“ (H), 2stdg. n.V.	Koeniger
161062/	S	für Examenskand. d. AK „Ökologie“ (H,A,K), Di 17-19; Maschwitz u. Tamm	Gem.-Veranst.
161075/16174	S	für Examenskand. d. AK „Neurochemie“ (H,A,K), Do 14-16	Herbert Zimmermann
161088/	S	Zoolog. Seminar (H,A,K), Di 17-19, 14tgl.; HL d. Zoologie	Gem.-Veranst.
161091/	KO	Hauskoll. d. Zoologie (H,A,K), Di 17-19, 14tgl. HL d. Zoologie	Gem.-Veranst.
161101/16123		Anleitung zu selbst. wiss. Arbeiten (H,A), ganztg. tgl.	F.G. Bath
161114/16022		„ „ „ „	Bereiter-Hahn
161127/16043		„ „ „ „	Brändle
161130/16006		„ „ „ „	K. Fiedler
161143/16060		„ „ „ „	Günther Fleißner
161156/16104		„ „ „ „	Gutmann
161169/16161		„ „ „ „	Haas
161172/16047		„ „ „ „	Koeniger
161185/16090		„ „ „ „	Maschwitz
161198/16171		„ „ „ „	Moritz
161208/16085		„ „ „ „	Peters
161211/16070		„ „ „ „	W. Wiltschko
161224/16071		„ „ „ „	Chr. Winter
161237/16174		„ „ „ „	Herbert Zimmermann

## ANTHROPOLOGIE UND HUMANGENETIK

### Hauptstudium:

161240/16152	V	Humanbiologie I: Bau u. Funktion des menschl. Körpers (H,A,K), Mo 10-12 (Vb 9.4.)	Xirotiris
161253/16152	S	z. Humanbiologie I (H), Mo 14-16 (Vb 9.4.)	Xirotiris

<b>161266/16172 V</b>	Zur Anthropologie der präkolumbischen Pueblo-Indianer Nordamerikas (H,A,K), Mo 8-10, 14tgl.	<b>Schultz</b>
<b>161279/16162 V</b>	Morphologie niederer Primaten (Halbaffen) (H,A,K), Di 10-11 (Vb 10.4.)	<b>Wünsch</b>
<b>161282/16115 PR+S</b>	Einführung in chem.-physikal. Datierungs- u. Ausgrabungsmethoden (H,A,K), Di 12-18 (Vb 17.4.) (unter Mitarbeit v. Weninger)	<b>Protsch</b>
<b>161295/16115 PR+S</b>	Anthropolog. Praktikum II m.Sem. (H,A,K), Do 8-14 (Vb 19.4.)	<b>Protsch</b>
<b>161305/16039 Ü</b>	Anthropolog. Übungen: Osteologische Untersuchungen (H,A,K), Do 14-16 (Vb 12.4.)	<b>G. Lange</b>
<b>161318/16039 S</b>	z. Übungen (H,A,K), Do 16-18 (Vb 19.4.)	<b>G. Lange</b>
<b>161321/16039 Ü</b>	Vergleichend osteologische Bestimmungsübungen (an Tierknochen), 2stdg. n.V.	<b>G. Lange</b>
<b>161334/16115 S</b>	Domestikationserscheinungen bei Tieren, 2stdg.n.V., 14tgl. (unter Mitarb. v. Wünsch)	<b>Protsch</b>
<b>161347/16152 S</b>	f. Examenskand., 2stdg.n.V. (Dipl.)	<b>Xirotiris</b>
<b>161350/16039 S</b>	f. Examenskand. (Lehrerstud.) (H,A) Di 13-15 (Vb 17.4.)	<b>G. Lange</b>
<b>161363/16115 S</b>	f. Examenskand., 2stdg.n.V.	<b>Protsch</b>
<b>161376/16115 E</b>	Paläoanthropolog. Exkursion nach Südfrankreich u. Spanien (H,A,K) 9.-20.7.), Ausgrabungen	<b>Protsch</b>
<b>161389/16039 PR+E</b>	Ausgrabungen im Rahmen einer Exk. zum Altmühltal, Sept. (12 Tage)	<b>G. Lange</b>
<b>161392/16115</b>	Anleitung z.selbst. wiss. Arbeiten, ganztg. tgl.	<b>Protsch</b>
<b>161402/16017 V</b>	Humangenetik II (H,A,K), Fr 11-13 (Vb 13.4.)	<b>V. Lange</b>
<b>161415/16017 V</b>	Populationsgenetik (H,A,K), Di 11-12 (Vb 10.4.)	<b>V. Lange</b>
<b>161428/16017 PR</b>	Humangenet. Praktikum (H), Mi 9-13 (Vb 11.4.) (ab 7. Sem.)	<b>V. Lange</b>
<b>161431/16017</b>	Anleitung zu selbst. wiss. Arbeiten (H), ganztg. tgl. (ab 7. Sem.)	<b>V. Lange</b>

**MIKROBIOLOGIE**

**Hauptstudium:**

<b>161444/16036 V</b>	Genetik der Mikro- und Makroorganismen (H), Mo Mi 10-11, Fr 9-11, (Vb s.u.*) (ab 5. Sem.)	<b>Steiger</b>
<b>161457/16076 V</b>	Genetik u. Physiologie der Hefen (H), 2stdg.n.V.* (ab 5. Sem.)	<b>Brendel</b>
<b>161460/16022 V</b>	Spezielle Mikrobiologie (H), Do 8-9 (Vb 12.4.) (ab 5. Sem.)	<b>Mennigmann</b>
<b>161473/16087 V</b>	Genetische Rekombination (H), Do 9-10 od.n.V. (Vb 12.4.)* (ab 5. Sem.)	<b>Pons</b>
<b>161486/16036 V</b>	Aktuelle Probleme der Molekulargenetik (H), 1stdg.n.V. (ab 5. Sem.)	<b>Steiger</b>
<b>161499/ V</b>	Molekulare Genetik I u. II (H), 2stdg.n.V. (ab 5. Sem.)	<b>N.N.</b>
<b>161509/16054 V</b>	Einführung in die Antibiotikaforsch. (H,A), Mo 15-17, 14tgl. (Vb s.u.)* (ab 5. Sem.)	<b>Siefert</b>
<b>161512/16055 V</b>	Industrielle Mikrobiol. I (Methoden z. Sterilisation, Desinfektion, Konservier.) (H,A), Mo 14-15 (Vb 30.4.) (ab 5. Sem.)	<b>Wallhäußer</b>
<b>161525/16163 V</b>	Spezielle Virologie II (H,A), Mo 15-17, 14tgl. (Vb 9.4.) (ab 5. Sem.)	<b>Wengler</b>
<b>161538/ PR</b>	Mikrobiol. Praktikum für Anfänger (H), 10stdg., Mi Fr 13-17 (Vorbespr.s.u.)* (ab 5. Sem.); Mennigmann, Pons, Steiger u. Groscurth	<b>Gem.-Veranst.</b>
<b>161541/ PR</b>	Mikrobiol. Praktikum für Nebenfächler (H), 10stdg., Di Do 13-17 (Vorbespr.s.u.)* (ab 5. Sem.); Mennigmann, Pons, Steiger u. N.N. (unter Mitarb. v. Groscurth)	<b>Gem.-Veranst.</b>
<b>161554/ S/PR</b>	Einführen in wiss. Arbeitstechnik (H), 5stdg. (Vb s.u.)* (ab 5. Sem.); Brendel, Mennigmann, Pons, Steiger u.N.N.	<b>Gem.-Veranst.</b>
<b>161567/16087 S</b>	Mikrobiol. Seminar für Anfänger (H), Di 11-12 (Vb s.u.)* (ab 5. Sem.)	<b>Pons</b>

161570/16036	S	Mikrobiol. Seminar für Nebenfächler (H), Mi 11–12 (Vb s.u.)* (ab 5. Sem.)	Steiger
161583/	S	z.V.Nr. 161499, 2stdg.n.V.* (ab 5. Sem.)	N.N.
161596/16076	S	Mikrobiol. Seminar f. Fortgeschr. II (Sem.f.Examenskand.) (H,A), 3stdg.n.V.	Brendel
161606/16022	S	Mikrobiol. Seminar f. Fortgeschr. II (Sem.f. Examenskand.) (H,A), 3stdg. n.V.	Mennigmann
161619/16087	S	Mikrobiol. Seminar f. Fortgeschr. II (Sem.f. Examenskand.) (H,A), 3stdg.n.V.	Pons
161622/	S	Mikrobiol. Seminar f. Fortgeschr. II (Sem.f.Examenskand.) (H,A), 3stdg. n.V.	N.N.
161635/16036	S	Mikrobiol. Seminar f. Fortgeschr. II (Sem. f. Examenskand.) (H,A), 3stdg. n.V.	Steiger
161648/	KO	Mikrobiol.ä Koll. (H,A,K,) Mo 17–19, 14tgl. (Vb n.V.*); Pons u. Steiger	Gem.-Veranst.
161651/	E	Mikrobiol. Exk. (H,A) n.V.; Brendel, Steiger u. N.N.	Gem.-Veranst.
161664/16076		Anleitung zu selbst. wiss. Arbeiten (H,A), ganztg.tgl.	Brendel
161677/16022		" " " "	Mennigmann
161680/16087		" " " "	Pons
161693/16036		" " " "	Steiger

\*) Vorbesprch. f. alle mikrobiol. Veranst. ist am 9.4., 10 Uhr c.t., Hörsaal 201, Sandhofstr.Geb. 75A

### DIDAKTIK DER BIOLOGIE

L 1 = Lehramt an Grundschulen, L 2 = Lehramt an Haupt- u. Realschulen (S I),  
L 3 = Lehramt an Gymnasien (S II)

161703/16112	Ü	z. Kennenlernen von Pflanzen u. Tieren (G, L1), Mo 10–12 (Vb 9.4.)	Schadewaldt
161716/16112	Ü	Schulexperiment u. Langzeitbeobachtung im Sachunterricht biol. Aspekt (H, L1), Do 10–13 (Vb 12.4.)	Schadewaldt
161729/16099	PR	Fachdid. Geländepraktikum für Lehrerstud. der Primarstufe u. S I (G,H,L1, L2), Fr 9–13 (Vb 13.4.)	Gies
161732/16111	V	Grundlagen der Fachdidaktik Biologie (G, H, L1-L3), Di 11–13 (Vb 10.4.)	Sauerland
161745/16111	S	z.V. 161732 (G,H,L1-L3), Do 11–13 (Vb 12.4.)	Sauerland
161758/16097	V	z. PR 161761 (H, L2) Fr 10–10.45 (Vb 13.4.)	Beier
161761/16097	PR	m.d. fachdid. Schwerpunkt Humanbiologie (H, L2), Fr 10.45–13 (Vb 13.4.)	Beier
161774/16099		Veranst. zur Auswertung des Schulpraktikums: Gruppe I, Mi 10–12 (Vb 11.4.)	Gies
161787/16111		Veranst. zur Auswertung des Schulpraktikums: Gruppe II, Do 15–17 (Vb 12.4.)	Sauerland
161790/16112		Veranst. zur Auswertung des Schulpraktikums: Gruppe III, Mo 16–18 (Vb 9.4.)	Schadewaldt
161800/90188		Veranst. zur Auswertung des Schulpraktikums: Gruppe IV, Mo 14–16 (Vb 9.4.)	Stöckle
161813/16097	S	z. Vorb. d. Alpenexkursion (H, L2), 2stdg. n.V.	Beier
161826/16097	E	Fachdid. Alpenexkursion (Montafon), 12 Tage, Anf. Juli	Beier
<b>Wahlpflichtveranstaltungen:</b>			
161839/16112	Ü	Unterrichtspraxis i.d. Grundschule (H, L1), Mi 10–13	Schadewaldt
161842/16097	S	Empirisches Arbeiten i.d. Fachdidaktik m.d. Schwerpunkten Spiele, Sachbücher, Hausarbeiten (G,H,L1-L3), Di 16–18 (Vb 10.4.)	Beier
161855/16099	S	zur unterrichtl. Behandlung ökolog. Themen (gleichzeitig Aus- wertung d. Schulpraktikums) H,L2), Mi 10–12 (Vb 11.4.)	Gies

161868/90188	Ü z. Kennenlernen v. Nachweismethoden f. Umweltschadstoffe mit schulischen Mitteln (G, H, L2, L3), Do 13-16 (Vb 12.4.)	Stöckle
161871/90188	Ü z. Kennenlernen einfacher statist. Verfahren im Biologieunterricht m. Beispielen (G, H, L2, L3), 2stdg. n.V. (Vb 10.4., 13 Uhr)	Stöckle
161884/16111	S Materialien zur Wissenschaftstheorie der Biologie im Unterricht der Sek.-St. II (G, H), Di 15-17 od. n.V. (Vb 10.4.)	Sauerland
161897/16097	S f. Examenskand. (H, L2, L3), Fr 16-18 (Vb 13.4.)	Beier
161907/16099	S f. Examenskand. (H, L1-L3), Mi 14-16 (Vb 11.4.)	Gies
161910/16112	Ü f. Examenskand. (H, L1), Mo 14-16 (Vb 9.4.)	Schadewaldt
161923/16046	V+PR Haltung und Verhalten von Zootieren. Der Zoo als Unterrichtsstätte (G, H, L2, L3), Fr 14-17 (Vb 13.4. im Zoo)	Kirchshofer
161936/16097	Anleitung zu selbst. wiss. Arbeiten, ganztg. tgl.	Beier
161949/16099	" " " "	Gies
161952/16111	" " " "	Sauerland

## FACHBEREICH 17: GEOWISSENSCHAFTEN

Stud.-Beratung: Geolog.-Paläontolog. Inst.: Akad. ORat Dr. K.-P. Winter, Mi 10.30-11.30, Zi 201, Vertreter Prof. Dr. R. Schroeder, Mi 10-11, Zi 221; Mineralogie: Inst. f. Kristallographie: Akad. ORat Dr. G. Pieper, Mo Mi 9.00-11.30, Vertreter Prof. Dr. H. Fueß, n. V.; Inst. f. Geochemie, Petrologie u. Lagerstättenkunde: Akad. ORat Dr. O. Spies, Mi 10-12, Vertreter Prof. Dr. H. Krumm, n. V.; Inst. f. Meteorologie u. Geophysik: Meteorologie: Akad. Rat Dr. H. Dieterich, Mi 10-12, Zi 21, Vertreter Dr. K. D. Beheng, n. V., Zi 3; Geophysik: Akad. ORat Dr. B. Baier, Di 10-12, Zi 27, Vertreter Prof. Dr. H. Berckhemer, n. V., Zi 11; Inst. f. Physische Geographie: f. Sek. Stufe II u. Diplom: Akad. ORat Dr. F. Fuchs, Di 12-13 u. Mi 10-11, Zi 302.

### GEOLOGIE - PALÄONTOLOGIE

\* wird noch bekanntgegeben

#### Grundstudium: (1.-4. Sem.)

170011/	V Geschichte der Erde, 2stdg. n. V.	N. N.
170024/	V Einführung in die Geologie Mitteleuropas, 2stdg. n. V.	N. N.
170037/17035	Ü Geologische Übungen II (Karten u. Profile), Do 14-16 (Vb 12.4.)	Kowalczyk
170040/17008	V Geologie von Frankfurt u. Umgebung, Fr 10-12, 14 tgl. (Vb 11.5.)	Martini
170053/17053	Ü Geolog. Geländeübungen f. Anf., 10tg. n. V.	Kowalczyk
170066/17008	K Geolog. Kartierkurs f. Anf. (Rhön), ganzt., 24.4.-5.5.	Martini
170079/17031	K Geolog. Kartierkurs f. Fortgeschr. (Eifel), 26.4.-5.5.	J. Winter
170082/17116	K Geolog. Kartierkurs f. Mineralogen, 13tg. n. V.	Oncken
170095/17012	V Allgem. Paläontologie (Fossilerhaltung, Evolution), Mo Mi 9-10 (Vb 11.4.)	K. Vogel
170105/17012	V Zur Erdgeschichte Südwestdeutschlands (Exk. Vorbereitg), 1stdg. n. V.	K. Vogel
170118/17010	V Paläontologie der wirbellosen Tiere III, Di 11-13, (Vb*)	R. Schroeder
170121/17010	Ü z. V. 170118 (Kurs A), Do 9-11	R. Schroeder
170134/17010	Ü z. V. 170118 (Kurs B), Do 11-13	R. Schroeder
170147/17012	V + Ü Paläontologie der Wirbellosen III, Mo Di 11-13 (Vb 10.4.)	K. Vogel
170150/	S Geologisch-Paläontolog. Seminar für Vordipl., 1stdg. n. V.; Martini u. Willems	Gem.-Veranst.
<b>Grund-, Haupt- und Aufbaustudium:</b>		
170163/	E Geologisch-Paläontolog. Exk., n. bes. Ank.; Kowalczyk, Martini, K. Vogel, Willems, J. Winter u. K.-P. Winter	Gem.-Veranst.

**Haupt- u. Aufbaustudium:**

170176/	V	Einführung in die Tektonik, 2stdg. n. V.	N. N.
170189/17031	E	Vulkanismus, Mi 11-12 (Vb 11.4.)	J. Winter
170192/17031	E	Exk. z. V. 170189, n. V.	J. Winter
170202/17032	V	Einführung i. d. Quartärgeologie, Teil 2, 1stdg. n. V.	K.-P. Winter
170215/17032	K	Gerätekurs im Gelände, Kurs A, 7tg. n. V.	K.-P. Winter
170228/17032	K	Gerätekurs im Gelände, Kurs B, 7tg. n. V.	K.-P. Winter
170231	V	Einführung in die angewandte Geologie, 2stdg. n. V.	N. N.
170244/17116	Ü	Tektonische Übungen II (Gelände), 4 tg. n. V.	Oncken
170257/17035	V	Rotliegendes in Mitteleuropa, 1stdg. (Vb*)	Kowalczyk
170260/17052	V + E	Geologie von Nordhessen, mit Exk., n. V.	Rösing
170273/17114	V + E	Kohlenwasserstofflagerstätten u. ihre Produktion, Mi 14.30-16, 14tgl.	Betz
170286/17060	V	Baugrundgeologie II, Fr 8.30-10	K.-H. Müller
170299/17084	Ü + E	Hydrogeolog. Übungen, Fr 15.30-17, 14 tgl. (Vb 13.4.)	Golwer
170309/17018	V	Aktuogeologie rezenter Ablagerungsbereiche, n. V.	Reineck
170312/17107	V	Mikrofaziale Methodik zur Rekonstruktion fossiler Ablagerungsräume, 1stdg. n. V.	Willems
170325/17008	V + Ü	Nannoplankton (Stratigraphie, Ökologie, Systematik), 2stdg. n. V.	Martini
170338/17092	V	Stammesgeschichte der Säugetiere I, Mo 16-17.30, 14tgl.	v. Koenigswald
170341/17023	V	Spezielle Wirbeltierpaläontologie (Systematik), Mo 9-10 (Vb*)	Rietschel
170354/17024	V	Einführung in die zool. Nomenklatur, 1stdg. n. V.	G. Becker
170367/17024	Ü	Präparations- u. Dokumentationsmethoden i. d. Paläontologie, 1stdg. n. V.	G. Becker
170370/17024	Ü	Methoden u. Techniken mikropaläont. Arbeiten, 2stdg. n. V.	G. Becker
170383/	S	Oberseminar: Griechenland, 1stdg. n. V.;	
		Kowalczyk u. K.-P. Winter	Gem.-Veranst.
170396/	S	für Diplomanden (Trias u. Tertiär Nordhessens), 2stdg. n. V.;	
		Martini u. Rösing	Gem.-Veranst.
170406/17024		Betreuung v. Dipl.- u. Doktorarb., n. V.	G. Becker
170419/17035	"	" " " "	Kowalczyk
170422/17008	"	" " " "	Martini
170435/17009	"	" " " "	Murawski
170448/17116	"	" " " "	Oncken
170451/17018	"	" " " "	Reineck
170464/17025	"	" " " "	Rietschel
170477/17010	"	" " " "	Schroeder
170480/17012	"	" " " "	K. Vogel
170493/17107	"	" " " "	Willems
170503/17031	"	" " " "	J. Winter
170516/17032	"	" " " "	K.-P. Winter
170529/17001		Anleitung zu selbst. wiss. Arb., n. V.	Krejci-Graf

**MINERALOGIE: KRISTALLOGRAPHIE UND  
PETROLOGIE – GEOCHEMIE – LAGERSTÄTTENKUNDE**

(Vorbespr. aller Veranst. 11. 4., 14 Uhr c. t., im Gr. Geowiss. Hörsaal)

**Grundstudium (1.-4. Sem.):**

170532/	V	Orientierung für Studienanfänger der Mineralogie, Mo 14-15 (Vb 16.4.) (1.-2. Sem.); Fuß u. v. Gehlen	Gem.-Veranst.
170545/17005	V	Mineralogie II: Entstehung von Mineralen, Gesteinen u. Erzlagerstätten, Di 16-18, Fr 10-11 (Vb 13.4.) (1.-4. Sem.)	v. Gehlen
170558/17025	V	Ergänzungen z. V. 170545, Di 18-19, Fr 11-12 (Vb 13.4.) (1.-4. Sem.)	Forkel

170561/17022	Ü Spezielle Mineralogie (Wichtige Minerale) 2 Parallelveranst., Mi bzw. Do 14–16 (Vb 14.4.)	Krumm
170574/17022	Ü + V Gesteinsbestimmungsübungen, Fr 14–16 (Vb 13.4.)	Krumm
170587/17022	Ü Petrolog. Anfängerübungen im Gelände, 2 mal 1tg. n. Ank.	Krumm
170590/17073	V + PR Polarisationsmikroskopie I: Kristalloptik. (Vb n. V.) (ab 2. Sem.)	Fueß
170600/	E Petrologisch-lagerstättenkundl. angewandt-mineralogische u. kristallograph. Exk., n. Ank. (1.–8. Sem.); HL der Kristallographie u. Petrologie	Gem.-Veranst.

**Hauptstudium (ab 5. Sem.):****KRISTALLOGRAPHIE**

170613/17043	V Angew. u. allgem. Mineralogie I, 2 stdg. n. V.	Bartl
170626/17043	V + Ü Kristallographie f. Nebenfächler, 2stdg. n. V.	Bartl
170639/17043	V + Ü Einkristalldiffraktometrie, 1stdg. n. V.	Bartl
170642/17043	V Optische Transformation, 1stdg. n. V.	Bartl
170655/17073	V Physikal. Eigenschaften von Festkörpern, Mi 14–16 (Vb 11.4.) (ab 5. Sem.)	Fueß
170668/	S Kristallogr. Seminar für Doktoranden u. Dipl., Di 14–16 (Vb 10.4.), (ab 5. Sem.); HL d. Kristallographie	Gem.-Veranst.
170671/	KO Kristallograph. Koll., n. Ank.; HL der Kristallographie	Gem.-Veranst.
170684/17083	V + PR Spezielle Probleme der Elektronenmikroskopie von Mineralen u. Gesteinen, 2stdg. n. V., PR ganztg.	Miehe
171780/17111	V Anwendung kristallograph. Methoden in der industriellen Praxis, Mo 15–17 (Vb 9.4.) (ab 5. Sem.)	Paulus
170697/17041	V Kristallspektroskopie, Mi 10–12 (Vb 18.4.) (ab 5. Sem.)	Zigan
170707/17041	V Beugung an Kristallen, Do 10–12 od. n. V. (Vb 12.4.) (ab 5. Sem.)	Zigan
170710/17041	V Kristallphysik II, 2 stdg. n. V.	Zigan
170723/	S Spez. Probleme der Kristallographie, 2stdg. n. V.; Bartl u. Zigan	Gem.-Veranst.
170736/17102	V Kristallographie II, Do 13–16	Bats
170749/	E Kristallogr. Exkursionen, n. Ank.; HL der Kristallographie	Gem.-Veranst.
170752/	PR Kristallogr. Praktikum, n. Ank.; HL der Kristallographie	Gem.-Veranst.
170765/17043	Anleitung z. selbst. wiss. Arb., ganztg., tgl.	Bartl
170778/17073	" " " "	Fueß
170781/17041	" " " "	Zigan

**Hauptstudium (ab 5. Sem.):****PETROLOGIE – GEOCHEMIE – LAGERSTÄTTENKUNDE**

170794/17025	V Theoretische Petrologie, Mo 9–10 (Vb 16.4.)	Forkel
170804/	V Methoden der Phasenanalyse, 2 stdg. n. V. (f. Stud. d. Mineralogie ab 5. Sem.); Forkel u. Spies	Gem.-Veranst.
170817/	PR z. V. 170804, 3stdg. n. V.; Forkel u. Spies	Gem.-Veranst.
170820/17067	V Magmatismus u. Plattentektonik, Di 8.30–10 (Vb 10.4.) (ab 5. Sem.)	Spies
170833/17081	V Lagerstättenkunde I (Einführung in die Lagerstättenkunde für Geowissenschaftler), Mo 10–12 (Vb 16.4.)	Urban
170846/17081	V Lagerstättenkunde II (Spezielle Lagerstättenkunde des Eisens), Mi 10–12 (Vb 18.4.)	Urban
170859/17081	Ü Erzbestimmungspraktikum, Mo 12–14 (Vb 16.4.)	Urban
170862/17097	V Aufsuchen u. Bewerten von Erzlagerstätten, Mi 8.30–10 (Vb n. V.)	Pöschl
170875/	PR Erzmikroskop. Praktikum, Kompaktkurs, 1 Wo, n. V. (5.–7. Sem.)	Stribrny
170888/17025	PR Polarisationsmikroskopie II (Minerale) + III (Gesteine), Mo 16–18, Do 15–17 (Vb 12.4.) (Stud. d. Mineralogie u. Geologie ab 5. Sem.)	Forkel



170891/17022	Ü Petrograph. Geländepraktikum, 1 Wo n. Ank. (f. Mineralogen u. Geologen)	Krumm
170901/	S Petrologisch-lagerstättenkundl. Seminar (Vorber. z. Exk.), 2 stdg. n. V. (5.-8. Sem.); HL der Petrologie	Gem.-Veranst.
170914/	S f. Dipl. u. Doktoranden des Inst., 2 stdg. n. V., (5.-8. Sem.); HL d. Petrologie	Gem.-Veranst.
	E 170600/	
170930/17081	Ü Lagerstättenkundl. Geländeübungen, 1 Wo n. V., gantztg.; (unter Mitarbeit v. Stribny)	Urban
170943/17005	Anleitung z. selbst. wiss. Arb., gantztg., tgl.	v. Gehlen
170956/17022	" " " " "	Krumm
170960/17081	" " " " "	Urban

## GEOPHYSIK

### Grundstudium:

170972/17004	V Einführung in die Geophysik II, Do 8.30-10 (1.-4. Sem. auch f. Nebenfachstud.)	Berckhemer
170985/17004	Ü z. V. 170972, 2stdg., 14tgl.	Berckhemer
170998/	Ü Geophysikal. Feldpraktikum, 3 stdg. n. V. (3.-6. Sem.); Jacoby u. G. Müller	Gem.-Veranst.

### Hauptstudium:

171007/17004	V Gesteinsphysik II, Di 10-12 (ab 4. Sem.)	Berckhemer
171010/17004	Ü Anleitung zu wiss. Arbeiten, n. V. (ab 7. Sem.)	Berckhemer
171023/17050	V Theorie der Angew. Geophysik: Seismische Methoden, 2stdg. n. V. (4.-8. Sem.)	Jacoby
171036/17050	Ü Theoretikum zur Vorl., 2 stdg. n. V. (4.-8. Sem.)	Jacoby
171049/17050	Ü Anleitung zu wiss. Arbeiten, n. V.	Jacoby
171052/17090	V + Ü Digitale Signalverarbeitung II, Mi 14-17 (6.-9. Sem.)	G. Müller
171065/17090	V + Ü Theorie elastischer Wellen II, Do 10-12 (6.-9. Sem.)	G. Müller
171078/17090	V Inversionstheorie geophysikal. Beobachtungen, Fr 14-16 (5.-8. Sem.)	G. Müller
171081/17090	Ü Anleitung zu wiss. Arbeiten, n. V. (ab 7. Sem.)	G. Müller
171094/	S Geophysikal. Seminar, Di 14-16 (5.-8. Sem.); Berckhemer, Jacoby u. G. Müller	Gem.-Veranst.
171104/	KO Geophysikal. Koll., Do 17-19 (ab 4. Sem.); Berckhemer, Jacoby u. G. Müller	Gem.-Veranst.

## METEOROLOGIE

### Grundstudium:

171117/17006	V Grundzüge der Chemie der Atmosphäre, Di 14-16 (ab 4. Sem.)	Georgii
171120/17079	PR Meteorolog. Instrumentenpraktikum, Mo 14-17 (ab 3. Sem.)	Hänel
171133/17027	S Meteorolog. Instrumente II, 2stdg. n. V. (ab 2. Sem.)	Mattern
171146/17027	V Ausgew. Kapitel zur Nutzung der Sonnenstrahlung, 1stdg. n. V. (ab 1. Sem.)	Mattern
171159/17089	V + Ü Einführung in die dynamische Meteorologie, Mi 13-15, Übungen 1stdg. n. V. (4. Sem.)	Herbert
171162/17095	V Einführung in die prakt. Statistik II für Geowissenschaftler, 1stdg. n. V. (ab 2. Sem.)	Schönwiese
171175/17095	Ü Übungen dazu, 1stdg. n. V. (ab 2. Sem.)	Schönwiese
171188/17054	V Wetterbesprechung, 1stdg. n. V. (ab 2. Sem.)	Dieterich

### Hauptstudium:

171191/17006	Ü Anleitung zu wiss. Arbeiten, halbtg. n. V.	Georgii
171201/17079	V Physikal. Chemie der Aerosole, 3stdg. n. V. (ab 6. Sem.)	Hänel
171214/17079	Ü Anleitung zu wiss. Arbeiten, gantztg. n. V. (ab 7. Sem.)	Hänel

171227/17089	V +Ü Theorie subsynoptischer u. synoptischer Prozesse, Fr 13–15, Übungen 1stdg. n. V.	Herbert
171230/17089	S Aktuelle Forschungsthemen, Mi ab 16 (ab 6. Sem.)	Herbert
171243/17089	Ü Anleitung z. wiss. Arbeiten, halbtg. n. V. (ab 7. Sem.)	Herbert
171256/17095	V +Ü Synoptische Meteorologie II (Wettervorhersage) mit Übungen, 2stdg. n. V. (ab 6. Sem.)	Schönwiese
171269/17095	S Aktuelle Probleme der Klimatologie, 1stdg. n. V. (ab 6. Sem.)	Schönwiese
171272/17095	Ü Anleitung. zu wiss. Arbeiten, halbtg. n. V. (ab 7. Sem.)	Schönwiese
171285/17115	V Grundzüge der Physik u. Chemie des Eises, 1stdg. n. V. (ab 5. Sem.)	Gravenhorst
171298/17078	V Einführung in luftchem. Meß- u. Analysenverfahren II, 1stdg. n. V. (5.–8. Sem.)	Jaeschke
171308/17085	V Modellverfahren der Wolkenphysik, Fr 10–11 (ab 7. Sem.)	Beheng
171311/17054	S Wetteranalyse u. -prognose, 14 Tage, halbtg. n. V. (7.–8. Sem.)	Dieterich
171324/17069	S Ausgew. Probleme der Luftchemie, 2stdg. n. V. (ab 5. Sem.)	Beilke
171337/	S für Diplomanden u. Doktoranden der Meteorologie, Di 16–18 (ab 7. Sem.); Georgii, Hänel, Herbert u. Schönwiese	Gem.-Veranst.
171340/	S Forschungsseminar des SFB 73 „Atmosphärische Spurenstoffe“, 2 stdg. n. V.; Comes, Georgii u. Groeneveld, Hänel u. Herbert	Gem.-Veranst.
171353/	S Meteorolog. Koll., Do 17–19 (ab 7. Sem.); Georgii, Hänel, Herbert u. Schönwiese	Gem.-Veranst.
171366/	S Anthropogen bedingte Klimaänderungen u. Deposition von Schadstoffen, 2 stdg. n. V., Georgii u. Schönwiese (Zusatzstud. Geoökologie)	Gem.-Veranst.

### PHYSISCHE GEOGRAPHIE

(siehe auch Veranstaltungen des FB 18)

Aus Kapazitätsgründen können die Studiengänge LEHRAMT AN GYMNASIEN und DIPLOM nicht getrennt angeboten werden. Alle Veranstaltungen, im folgenden unter LEHRAMT AN GYMNASIEN und DIPLOM gemeinsam aufgeführt, gelten für beide Studiengänge gleichermaßen und sind bedingt austauschbar.

Die mit (LG) und/oder (Dipl.) gekennzeichneten Veranstaltungen sind Pflicht- bzw. Wahlpflichtveranstaltungen des Studiengangs LEHRAMT AN GYMNASIEN oder DIPLOM.

Wegen unzureichender Lehrkapazität können auch jeweils im Sommersemester bestimmte Lehrveranstaltungen für Studienanfänger nicht angeboten werden.

#### Lehramt an Gymnasien und Diplom:

##### Grundstudium (1.–4. Sem.):

171379/	Orientierungsveranst. für Anfänger, 10.4., 8.30–10 (Geowiss. Hörsaal)	Gem.-Veranst.
171382/17059	Ü Einführung in die Kartographie (LG u. Dipl.), Mi 10–12 (Vb 11.4.) (1.–4. Sem.)	Bär
171395/17104	Ü zur phys. Geographie: Klima- u. Vegetationsgeographie (LG u. Dipl.), Di 8.30–10 (Vb 10.4.) (2.–4. Sem.)	N. Stein
171405/17011	Ü zur Phys. Geographie: Bodengeographie (Dipl.), (Geländeveranst.), 4stdg. n. V., 14tgl. (Vb 10.4.) (nicht f. Stud. m. Nebenfach Bodenkunde) (2.–4. Sem.)	Semmel
171418/17026	Ü Karte u. Luftbild als Arbeitsmittel in der Geographie (Dipl.), Mi 14–16 (Vb 11.4.) (2.–4. Sem.)	F. Fuchs
171421/	Ü Einführung in das Gelände Physische Geographie (LG), 4 Tage, ganztg., n. V. (2.–4. Sem.); F. Fuchs, Nagel, Semmel u. Stein u. N. N.)	Gem.-Veranst.
171434/	Ü Physisch-geograph. Untersuchungsmethoden im Gelände, (Dipl.), 4 Tage, ganztg., n. V. (2.–4. Sem.); F. Fuchs, Nagel, Semmel, N. Stein u. N. N.	Gem.-Veranst.

171447/17028	<b>P +E</b> Prosem. Physische Geographie (mit 3 Exkursionstagen), (LG u. Dipl.) Di 10–12 (Vb 10.4.) (3.–4. Sem.)	F. Fuchs
171450/17028	<b>P + E</b> Prosem. Physische Geographie, (mit 3 Exkursionstagen) (LG u. Dipl.) Mi 8.30–10 (Vb 11.4.) (3.–4. Sem.)	F. Fuchs
<b>Hauptstudium (ab 5. Sem.):</b>		
171463/	<b>V</b> Spezialvorlesung: Umweltplanung, 2stdg. n. V. (ab 5. Sem.)	N. N.
171476/17104	<b>Ü</b> Geländepraktikum für Fortgeschr. (LG u. Dipl. alte St. O.), 4 Tage, ganztg. n. V. (ab 5. Sem.)	N. Stein
	<b>S</b> Projekt Physische Geographie mit Geländepraktikum (Dipl.) (Forts. WS 83/84) Teil II: Geländeübung, 6 Tage ganztg. n. V. (ab 5. Sem.):	
171489/17028	Kurs I	Nagel
171492/17028	Kurs II	Nagel
171502/17011	<b>S</b> zum Landschaftshaushalt (Geländeveranst. (LG u. Dipl.), Mi 14–18, 14 tgl. (Vb 11.4.) (ab 5. Sem.)	Semmel
171515/17104	<b>S</b> zum Landschaftshaushalt (Geländeveranst. (LG u. Dipl.), Mi 14–18, 14 tgl. (Vb 11.4.) (ab 5. Sem.)	N. Stein
171528/17011	<b>S</b> Praxisbezogene Fragestellungen der Phys. Geographie für Anthropogeographen (Dipl.), Mi 10–14, 14 tgl. (Vb 11.4.) (ab 5. Sem.)	Semmel
171531/	<b>S</b> Forschungssem. Physische Geographie (mit Exk.), Mo 13–15 (Vb 9.4.) (ab 5. Sem.) F. Fuchs, Nagel, Plass, Semmel, N. Stein u. N. N.	Gem.-Veranst.
171544/	<b>S</b> zur Großexk. Frankreich, Di 8.30–10 (Vb 17.4.) (ab 5. Sem.); Nagel u. Tharun	Gem.-Veranst.
171557/	<b>E</b> Großexk. Frankreich, mehrtg. n. V. (ab 5. Sem.); Nagel u. Tharun	Gem.-Veranst.
	<b>E</b> Eintg. Arbeitsexk. für Fortgeschr. u. Graduierte (ab 5. Sem.):	
171560/17011	ganztg. n. V.	Semmel
171573/17104	ganztg. n. V.	N. Stein
171586/17028	Anleitung zu selbst. wiss. Arbeiten, n. V.	F. Fuchs
171599/17028	" " " "	Nagel
171609/17011	" " " "	Semmel
171612/17104	" " " "	N. Stein

**Veranstaltungen zur Vermittlung kartograph. Fertigkeiten:**

171625/17059	<b>Ü</b> Kartenpraxis, Di 12–14 (Vb 10.4.) (ab 5. Sem.)	Bär
171638/17059	<b>Ü</b> Kartograph. Übungen für Fortgeschr., Di 14–16 (Vb 10.4.) (ab 5. Sem.)	Bär
	<b>Ü</b> Vermessungstechnik im Gelände, 1tg., n. V. (ab 5. Sem.), (für Teilnehmer des S Projekt Physische Geographie, Teil II):	
171641/17059	Kurs I	Bär
171654/17059	Kurs II	Bär

**Veranstaltung zur Vermittlung techn. Fertigkeiten im Labor:**

171667/80013	<b>Ü</b> Laborübungen, 3stdg., n. V. (Blockveranst.) (ab 5. Sem.), (für Teilnehmer des S Projekt Physische Geographie, Teil III)	Fried
--------------	--	-------

**BODENKUNDE ALS NEBENFACH FÜR STUDIERENDE DES DIPLOMSTUDIENGANGS****Vordiplom**

171670/17038	<b>Ü</b> Bodenkundl. Übungen für Anfänger im Gelände, 6 Tage, ganztg., n. V. (1.–4. Sem.)	Plass
--------------	--	-------

**Diplom:**

171683/17038	<b>Ü</b> Bodenkundl. Kartierkurs im Gelände für Fortgeschr. u. Graduierte, 7 Tage ganztg. n. V. (ab 5. Sem.)	Plass
--------------	---	-------

- 171696/ Ü Ökolog. Geländepraktikum: Boden und Pflanze, 7 Tage,  
ganztg., n. V. (ab 5. Sem.); Asthalter u. Plass **Gem.-Veranst.**
- 171706/17088 V + Ü Angewandte Bodenphysik mit Übungen im Gelände, 2stdg.  
n. V. (ab 5. Sem.) **Wourtsakis**
- 171719/17038 Anleitung zu selbst. wiss. Arbeiten, n. V. **Plass**

### HYDROLOGIE ALS NEBENFACH FÜR STUDIERENDE DES DIPLOMSTUDIENGANGS

#### Vordiplom:

- 171722/17086 V + Ü Wald und Wasser, Fr 14–16 (Vb 13.4.) (ab 1. Sem.) **Hofius**
- 171735/17086 S Hydrologisches Seminar, Fr 16–18 (Vb 13.4.) (ab 2. Sem.) **Hofius**

### ERGÄNZUNGSSTUDIUM GEOÖKOLOGIE

- V 171463
- 171751/17104 Ü Fallstudien zur Biotop- und Landschaftsbelastung  
(Geländepraktikum). 3tg. n. V. (ab 5. Sem.) **N. Stein**
- 171764/17058 Ü Gewässerökologie für Geowissenschaftler I (Gelände und  
Labor), 2stdg. n. V. (ab 5. Sem.) **Tobias**
- S 171366
- 171777/17028 S Schädigung von Boden, 1stdg., n. V. (ab 5. Sem.) **Nagel**

## FACHBEREICH 18: GEOGRAPHIE

### INSTITUT FÜR KULTURGEOGRAPHIE UND INSTITUT FÜR WIRTSCHAFTS- UND SOZIALGEOGRAPHIE

(Siehe auch Veranstaltungen des Instituts für Physische Geographie im FB 17)

Studienberatung: Für die Studiengänge L 3 (Lehramt an Gymnasien) Diplom, Wirtschafts- u. Sozialwissenschaften.

Institut für Kulturgeographie, Senckenberganlage 36:

Prof. Dr. B. Freund (L3 u. Dipl.): Mi 14–16, Prof. Dr. R. Hantschel (L3 u. Dipl.): Di 9–11, W. Schwanzer, Wiss. Mitarb. (Dipl.): Do 10–12, Dr. F. Schymik, Ak. Rat (L3 u. Dipl.): Do 11.30–13, Dr. W. Steingrube, Wiss.-Mitarb. (L3): Do 10–12, Prof. Dr. E. Tharun (Dipl.): Di 11.30–13, Prof. Dr. K. Wolf (L3 u. Dipl.): Do 11.30–13.

Institut für Wirtschafts- und Sozialgeographie, Bockenheimer Landstr. 140:

Prof. Dr. Gruber (alle Studiengänge): Di 13–14, Mi 10–11, Prof. Dr. Lamping (dto.): Di Do 13–14, Prof. Dr. Lutz (dto.): Di 13.15–14.15, Prof. Dr. Matznetter (dto.): Mi 11–12.30, Prof. Dr. Vorlauffer (dto.): Do 12.30–14, Ak. Rat. Dr. R. Müller (L3, Wirtschafts- u. Sozialwissenschaften): Mi 12–13, Wiss.-Mitarb. Dr. W. Thomi (alle Studieng.): n. V.

#### Für Hörer aller Studiengänge und Semester:

- 180014/18014 V Hessen, Mo Mi 12–13 (Vb 9.4.) **Freund**
- 180027/18027 V Australien – eine wirtschaftsgeograph. Länderkunde,  
Di 11–12 (Vb 10.4.) **Lamping**
- 180030/18004 V Politische Geographie, Mo 17–18, Mi 16–18 (Vb 9.4.) **Matznetter**
- 180043/18038 V + E Wirtschaftsgeographisch relevante Probleme der Forst-  
wirtschaft sowie Fragen des Umweltschutzes  
(in Verb. mit 3tg. Exk. in die Rhön), 2stdg. n. V. **Schute**
- 180056/18022 V Wirtschafts- u. Sozialgeographie Ostafrikas,  
Do 14–16 (Vb 12.4.) **Vorlauffer**

- 180069/18067 Ü Planungspraxis des Wiederaufbaus nach Naturkatastrophen  
(in Verb. m. Italien-Exk.), 2stdg. n. V. S. Franz  
180072/18038 E 3tg. Exk.: Rhön (in Verb. m. V.) Schute

### Grundstudium (1.-4. Sem.):

#### Für Stud. der Studiengänge „Lehramt an Gymnasien“ (L3) u. „Diplom“:

- 180085/ Orientierungsveranst. für Studienanfänger (Geowiss. Hörsaal,  
Senckenberganl. 34), 10.4., 8.30-10 (1. Sem.) Gem.-Veranst.  
Freund
- 180098/18014 P + E Agrargeographie, Mi 8.30-10 (Vb 11.4.) (2.-4. Sem.)  
180108/18022 P + E Regionalpolitik u. Raumordnung in peripheren Räumen  
Mitteleuropas (mit 5tg. Exk.), Di 10-12 (Vb 10.4.) (2.-4. Sem.) Vorläufer
- 180111/18007 P Fragestellungen u. Methoden der Kulturgeographie in der  
Anwendung, Di 10-12 (Vb 10.4.) (2.-4. Sem.) K. Wolf
- 180124/18032 Ü + E Einführung in die Anthropogeographie (mit 1 Exk.-Tag),  
(= Ü f. Anf. in Kulturgeographie; L3), 2stdg., April-Mai  
(vgl. Aush.) Mo 10-12, Fr 12-14 (Vb 11.4.) (1. Sem.) Gruber
- 180137/18023 Ü + E Einführung in die Anthropogeographie (mit 2 Exk.-Tg.)  
(= Ü f. Anf. in Kulturgeographie; L3),  
Fr 8.30-10 (Vb 13.4.) (1. Sem.) Lutz
- 180140/18032 Ü Karte u. Luftbild als Arbeitsmittel in der Geographie, 2stdg.,  
April-Mai Mo Mi 14-16 (vgl. Aush.) (Vb 11.4.) (2.-4. Sem.) Gruber
- 180153/18007 Ü Theorie und Methodologie der Anthropogeographie,  
Do 8.30-10 (Vb 12.4.) (2.-4. Sem.) K. Wolf  
Freund
- 180166/18014 E ca. 5 Tage (in Verb. m. dem P) Gruber
- 180179/18032 E 1tg. (in Verb. mit d. Ü) Lutz
- 180182/18023 E 3/1-tg. z. T. in Verb. m. d. Ü Vorläufer
- 180195/18022 E Ostbayern (in Verb. mit P) 9.-13. 7.

#### Spezielle Veranst. f. Stud. des Studienganges „Lehramt an Gymnasien“ (L3) im GS:

- 180205/18017 Ü Einführung ins Gelände, Mi 8.30-12 (Vb 11.4.) (2.-4. Sem.) Hantschel

#### Spezielle Veranst. für Stud. des Diplom-Studienganges im GS:

- 180218/18017 Ü Programmieren für Geographen, Di 12-14 (Vb 10.4.)  
(2.-4. Sem.) Hantschel
- 180221/18018 Ü Statistik für Geographen (Methodenlehre),  
Di 8.30-10 (Vb 10.4.) (2.-4. Sem.) Mammey
- 180234/18040 Ü Arbeitstechniken der Geographie (Karten u. statist. Auswertung  
von Daten), Mi 10-12 (Vb 11.4.) (2.-4. Sem.) R. Müller
- 180247/18028 P + PR Angewandte Geographie mit Geländepraktikum als Block-  
veranst. 4stdg., Do 8.30-10 (Vb 12.4.) (2.-4. Sem.) Tharun
- 180250/18059 P Angewandte Geographie mit Geländepraktikum als  
Blockveranst., n. V. (2.-4. Sem.) Thomi

### Hauptstudium (ab 5. Sem.):

#### Für Stud. des Studienganges „Lehramt an Gymnasien“ (L3) u. „Diplom“:

- 180263/18027 S Forschungsseminar: Basiseinheiten einer Länderkunde  
Australiens, Do 14-16 (Vb 12.4.) Lamping
- 180276/18023 S + PR Projektseminar: Anthropogeographie mit Gelände-  
praktikum: Siedlungsentwicklung im Rhein-Main-Gebiet,  
Teil I (4stdg.) (= Geländepraktikum für Fortgeschr.  
in L3), Mi 8.30-10 (Vb 11.4.) Lutz
- 180289/18023 S + E Anthropogeographie: Alpen (mit ca. 18tg. Exk.),  
Fr 10-12 (Vb 13.4.) Lutz
- 180292/18004 S Probleme der Fremdenverkehrs- u. Erholungsgeographie,  
Mo 12-14 (Vb 9.4.) Matznetter

180302/	S + E Frankreich, Di 8.30–10 (Vb 17.4.); Tharun u. Nagel	
180315/18022	S Zur Regionalanalyse: Entwicklungsprobleme Tropisch Afrikas, Do 16–18 (Vb 12.4.)	Vorläufer
180328/18007	S + E Zur Regionalanalyse: Niederrhein u. Niederlande, Do 14.30–16 (Vb 12.4.)	K. Wolf
180331/18027	Ü zur Vorbereitung der Italien-Exk., Do 16–17 (Vb 12.4.)	Lamping
180344/18014	PR Freilächengestaltung (= S + PR, Teil II) (= Geländepraktikum f. Fortgeschr. L3), n. V.	Freund
180357/18027	E Italien (Friaul, Kampanien, Sizilien) (in Verb. mit Ü), 14 Tage, Sept.	Lamping
180360/18023	E Alpen (in Verb. mit S), ca. 18 Tage, Sept.	Lutz
180373/18004	E Donauländisches Österreich, 12 Tage, Herbst	Matznetter
180386/	E Frankreich (Sept.); Tharun u. Nagel	Gem.-Veranst.
180399/18007	E Niederrhein u. Niederlande, 12.–22. 7.	K. Wolf
180409/18014	S Anleitung zu wiss. Arbeiten für Dipl., Staatsexamenskand. u. Doktoranden	Freund
180412/18032	S Anleitung zu wiss. Arbeiten für Dipl., Staatsexamenskand. u. Doktoranden, 1stdg. n. V.	Gruber
180425/18017	S Anleitung zu wiss. Arbeiten für Dipl., Staatsexamenskand. u. Doktoranden, Do 9–11 (Vb 12.4.)	Hantschel
180438/18027	S Anleitung zu wiss. Arbeiten für Dipl., Staatsexamenskand. u. Doktoranden, 1stdg. n. V.	Lamping
180441/18023	S Anleitung zu wiss. Arbeiten für Dipl., Staatsexamenskand. u. Doktoranden, 1stdg. n. V.	Lutz
180454/18004	S Dipl.- u. Dissertantenkoll., Mo 18–20, 14tgl. (Vb 9.4.)	Matznetter
180467/18028	S Anleitung zu wiss. Arbeiten für Dipl., Staatsexamenskand. u. Doktoranden	Tharun
180470/18022	S Anleitung zu wiss. Arbeiten für Dipl., Staatsexamenskand. u. Doktoranden, 1stdg. n. V.	Vorläufer
180483/18007	S Anleitung zu wiss. Arbeiten für Dipl., Staatsexamenskand. u. Doktoranden, n. V.	K. Wolf
<b>Spezielle Veranstaltungen für Stud. des Diplomstudienganges im HS:</b>		
180496/18039	V/Ü Planungsrecht für Geographen, Do 16–18 (Vb 12.4.)	Bender
180506/18068	Ü Wirtschaftswissenschaften u. Geographie, Di 16–18 (Vb 10.4.)	Flechtenhar
<b>Spezielle Veranstaltung für Wirtschafts- u. Sozialwissenschaftler:</b>		
180519/18027	Ü Anfängerübung für Wirtschafts- u. Sozialwissenschaftler, Do 10–12 (Vb 12.4.)	Lamping

## INSTITUT FÜR DIDAKTIK DER GEOGRAPHIE

### Lehramt an Grundschulen:

Studienberatung:	Dr. R. Ladwig (s. Aush. im Inst.) u. im Geschäftszimmer, Mo–Do 8–15 Uhr	
180522/18012	Ü Zeichnen im Erdkunde- u. Sachunterricht, Di 14–16 (Vb 12.4.) (ab 1. Sem.)	J. Franz
180535/18031	Ü Einführung in das Arbeiten mit topographischen Karten, Mi 10–12 (Vb 11.4.) (ab 1. Sem.)	Werle
180548/18031	Ü Handlungsorientierte Verfahren im Sachunterricht: die Erkundung, Do 8–10 (Vb 12.4.) (ab 1. Sem.)	Werle
180551/18031	S + E Ballungsräume als Gegenstand des geograph. Unterrichts – Schwerpunkt Rhein-Main-Gebiet; mit Exk., Mi 14–16 (Vb 11.4.) (ab 3. Sem.)	Werle
180564/18031	S Anleitung zu wiss. Arbeiten und zur Prüfungsvorbereitung, (pers. Anm.; Termin n. V.)	Werle
180577/18031	E Exk., 1tg. z. S 180551, n. V.	Werle

**Lehramt an Haupt-, Real- u. Sonderschulen:**

Studienberatung: Dr. R. Ladwig (s. Aush. im Inst.) u. im Geschäftszimmer Mo-Do 8-15 Uhr		
180580/18002	V Skandinavien in fachgeogr. u. did. Sicht, Mi Fr 12-13	Fick
180593/18005	Ü Einführung in die Geographie und ihre Didaktik I, Do 14-16 (Vb 12.4.) (Orientierungsveranst.) (ab 1. Sem.)	Niemz
180603/18003	Ü Einführung in die Geographie u. ihre Didaktik II, Do 11-13 (Vb 12.4.) (ab 2. Sem.)	Jäger
180616/90111	Ü Ökologische Lernspiele in der Schulpraxis, Di 12-14 (Vb 10.4.) (ab 1. Sem.)	Knirsch
180629/90195	Ü „Die DDR – ein unbekannter Nachbar“. Eine Unterrichtseinheit für das 5./6. Schuljahr, Mi 10-12 (Vb 11.4.) (ab 1. Sem.)	Knopp
180632/18053	Ü Gesteine, Mineralien u. Fossilien im Unterricht, Mo 10-12 (Vb 9.4.) (ab 1. Sem.)	Ladwig
180645/18053	Ü Entwicklungsländer im Unterricht, Mi 14-16 (Vb 11.4.) (ab 1. Sem.)	Ladwig Ladwig
180658/18053	Ü Nachbereitung des Schulpraktikums, Mo 14-16 (Vb 9.4.)	Ladwig
180661/18002	S Deutsche Landschaften fachl. u. unterrichtspraktisch, Do 9-11 (Vb 12.4.)	Fick
180679/18003	S Frankreich, fachl. u. didakt. Aspekte, Di 10-12 (Vb 10.4.) (ab 3. Sem.)	Jäger
180682/18009	V + S Weltwirtschaft im Wandel I: Weltwirtschaftspflanzen, Do 14-16 (Vb 12.4.) (ab 3. Sem.)	Sulger
180695/18009	S Fremdenverkehrsland Hessen, Mo 14-16 (Vb 9.4.) (ab 3. Sem.) S Anleitung zu wiss. Arbeiten u. zur Prüfungsvorbereitung:	Sulger
180708/18002	Do 12-14	Fick
180713/18003	Do 16-17.30	Jäger
180726/18009	Do 16-18	Sulger
180739/18005	Do 16-18	Niemz
180742/18002	E Norddeutschland, 9 Tage, n. V.	Fick
180755/	E 3 eintg. Exk. (verbindlich für Übung II), n. V.	Jäger
180771/	E Zentral- u. Westfrankreich, 10tg. n. V.; Jäger u. Niemz	Gem.-Veranst.
180784/18009	E Exkursionsreihe: Fremdenverkehrsorte, 1tg. n. V.	Sulger
180797/	P Praktikum in den Alpen	Gem.-Veranst.

## FACHBEREICH 19: HUMANMEDIZIN

Das Studium der Medizin erfolgt nach der Approbationsordnung für Ärzte (ÄAppO) vom 28. 10. 1970, geändert durch die Erste Verordnung zur Änderung der ÄAppO v. 21. 5. 1975 und geändert durch die Zweite Verordnung zur Änderung der ÄAppO vom 24. 2. 1978 sowie geändert durch die Dritte Verordnung zur Änderung der ÄAppO vom 15. 7. 1981\*. Diese Ordnung schreibt vor, daß bei der Meldung zu einer Prüfung (Ärztl. Vorprüfung als Abschluß des vorklin. Studiums; Erster, Zweiter und Dritter Abschnitt der Ärztl. Prüfung im Verlauf bzw. als Abschluß des klin. Studiums) Bescheinigungen über die Teilnahme an den Prakt. Übungen gemäß den Anlagen 1-3 der ÄAppO vorgelegt werden müssen. Diese Veranstaltungen müssen im Studienbuch belegt werden. Zusätzlich müssen sie bei der Zentralen Eintragung (ZE) im Fb Humanmedizin belegt werden (am Ende des vorausgehenden Semesters; Termin wird noch mitgeteilt), damit eine ordnungsgemäße Kurseinteilung erfolgen kann. Neben den o. a. scheinpflichtigen Veranstaltungen sieht die ÄAppO in § 2 (1) Veranstaltungen vor, die die Erreichung des Ausbildungszieles fördern, deren Besuch aber nicht bindend vorgeschrieben ist. Es wird empfohlen, diese Veranstaltungen ebenfalls zu belegen.

Für Stud. der Medizin liegt ein ausführliches Curriculum vor (Teil 1: vorklin. Sem., Teil 2: 1.+2. klin. Sem., Teil 3: 3.-6. klin. Sem., Teil 4: Prakt. Jahr), das in der Didaktik der Medizin (Haus 10 C, 1. St.) erhältlich ist.

Alle o. a. Veranstaltungen, die im Teil I des Vorl.-Verz. für den Fb Humanmedizin aufgeführt sind, dürfen nur von Stud. belegt u. besucht werden, die für das Fach Humanmedizin in Ffm. immatrikuliert sind. Klin. Veranstaltungen dürfen nur von den Medizinstud. belegt werden, die die Ärztl. Vorprüfung bestanden haben.

**Teil II** enthält Veranstaltungen für Studenten der Zahnmedizin gem. Prüfungsordnung für Zahnärzte vom 26. 1. 1955 in der Fassung der 2. VO zur Änderung der Prüfungsordnung für Zahnärzte vom 22. 4. 1971.

**Teil III** enthält Veranstaltungen für Stud. der Medizin u. Zahnmedizin sowie – wenn entsprechend gekennzeichnet – für Hörer aus anderen Fachbereichen.

Nach Möglichkeit wurden nicht nur die Vorbesprechungstermine bzw. Anfangstermine (Abkürzung jeweils Vb) angegeben, sondern auch der betreffende Hörsaal bzw. Kursraum. Die einzelnen Gebäude des Klinikums sind deutlich sichtbar nummeriert: z. B. bedeutet H 21 C: Haus 21, Eingang C. Ein Lageplan, auf dem die Haus-Nummern verzeichnet sind, ist im Dekanat erhältlich.

Studienberatung für das gesamte Studium der Medizin: Dekanat (Haus 1, 2. St., Zi. 209), Didaktik der Medizin (Haus 10 C, 1. St.) sowie Fachschaft Humanmedizin (Haus 28 A).

\* u. geändert durch die 4. VO zur Änd. der ÄAppO v. 19. 12. 83.

### I. VERANSTALTUNGEN FÜR STUDENTEN DER MEDIZIN GEMÄSS DEM CURRICULUM DES FACHBEREICHS HUMANMEDIZIN

#### 1. Sem. des vorklin. Stud.:

##### a) scheinpflichtige Veranstaltungen:

190017/	PR der Biologie f. Mediziner, Kurs A: Di 14–17 (Vb 10.4.), Kurs B: Mi 15–18 (Vb 11.4.), Kurs C: Do 15–18 (Vb 12.4.), Kurs D: Fr 14–17 (Vb 13.4.) (H 74, 3. St.); K. Fiedler u. M. Brendel	Gem.-Veranst.
190020/	PR Kursus der Med. Psychologie (Kursus der Psychosozialen Grundlagen der Medizin), 8 Parallelkurse (Vb in den jeweiligen Kursen, s. Aush.); Brock, H.-U. Deppe, M.L. Moeller u. Sigusch	Gem.-Veranst.
190033/	PR Kursus der Med. Terminologie, Kurs A: Do 12.15–13 (Vb 12.4., H 23 B, Kursraum 2) Kurs B: Fr 12.15–13 (Vb 13.4., H 25 B, Kursraum 3. St.) Kurs C: Fr 13.15–14 (Vb 13.4., H 23 B, Kursraum 2) Kurs D: Di 14.15–16 (1 SWS) (Vb 10.4., H 74, 4. St.) Kurs E: Do 12.15–14 (1 SWS) (Vb 12.4., H 74, 4. St.) Kurs F: Fr 12.15–14 (1 SWS) (Vb 13.4., H 74.0, Parterre, Raum 54) Kurs G: Do 12.15–13 (Vb 12.4., H 41) Kurs H: Fr 12.15–13 (Vb 13.4., H 44) Kurs I: Fr 13.15–14 (Vb 13.4., H 44)	G. Preiser G. Preiser G. Preiser H. Siefert H. Siefert  H. Siefert Winkelmann Winkelmann Winkelmann



**b) Veranstaltungen gemäß § 2 (1) ÄAppO:**

- 140046/ V Biologie f. Mediziner, Mo Di Mi 10.15–11 (Vb 10. 4., H 27 B); M.Brendel, Fasold, K. Fiedler, Fränz u. W. Maier **Gem.-Veranst.**
- 190059/ V Chemie f. Mediziner, Mo Di 11.15–13 (Beginn: 10. 4. ., H 25 A, gr. Hs); W. Ried u. Wilk **Gem.-Veranst.**
- 190062/ V Physik f. Mediziner, Gr. A:Mi 13.15–15 u. Do 10.15–12, Gr. B: Do 13.15–15 u. Fr. 10.15–12, Ort: Gr. A u. B H 21 C (Vb für beide Gruppen 11. 4., 13.15 Uhr, H 6 B); Pohlitz u. N. N. **Gem.-Veranst.**
- 190075/19306 V Med. Soziologie (m. Disk.), Mi 11.15–13 (Vb 11. 4., H 14 A) **H.-U. Deppe**

**2. Sem. des vorkl. Stud.:****a) scheinpflichtige Veranstaltungen:**

- 190088/ PR Physikal. Praktikum f. Mediziner, Kurs A: Di 14–17 (Beginn: 10.4.), Kurs B: Mi 14–17 (Beginn: 11.4.), Kurs C: Mo 14–17 (Beginn: 9.4.); Kurs D: Do 14–17 (Beginn: 12.4.), (H 74, 2. St.) Hillenkamp u. Pohlitz **Gem.-Veranst.**
- 190091/ PR Chem. Praktikum f. Mediziner, Kurs A: Mo 14–18 (Beginn: 9.4.), Kurs B: Di 14–18 (Beginn: 10.4.), Kurs C: Mi 14–18 (Beginn: 11.4.), Kurs D: Do 14–18 (Beginn: 12.4.), (H 74, 1. St.); W. Ried u. Wilk **Gem.-Veranst.**

**b) Veranstaltungen gem. § 2 (1) ÄAppO:**

- 190101/ V Physiologie I (Terminalstrombahn, Herz, Kreislauf, Blut, Atmung, Verdauung, Energieumsatz, Wärmehaushalt, Fortpflanzung) einschl. Pathophysiologie, Mo Do Fr 10.15–11, Mi 9.15–10 u. 11.15–12, Do 12.15–13 (Vb 9.4., H 25, gr. Hs); Frömter, Hk. Müller, Röckemann u. Sinn **Gem.-Veranst.**
- 190114/ V Physiolog. Chemie, Di Mi 10.15–11, Do Fr 11.15–12, Fr 9.15–10 (Vb 10.4., H 25, gr. Hs.); Chandra, W. Groß, H.-J. Hohorst, Lacko, Ring, Träger, Wacker u. Woenckhaus **Gem.-Veranst.**
- 190127/19406 V Entwicklungsgeschichte I (allgem. Embryologie u. Entwicklungsphysiologie); Mo Di 11.15–12 (Vb 9.4., H 27 B) **H. Oelschläger**
- 190139/ V Anatomie II (Eingeweide), Mo-Fr 8.15–9 (Vb 9.4., H 27 B) E. Braak u. H. Braak **Gem.-Veranst.**
- 190143/19355 V Histologie, Mo Di Do 9.15–10 (Vb 9.4., H 27 B) **Winckler**
- 190156/ Ü Allgemeinmedizin für Vorklin., Hausbesuchsprogramm I: „Der Patient, sein Symptom u. die Anamnese“, Fr 13.15–15 (Vb 13.4., 13.15–14, H 6 B); G. Fischer, Jork u. M. Stoll **Gem.-Veranst.**
- 190169/19437 V+KO Grundfragen der Med. Psychologie (mit Koll.), Di 12.30–14 (Vb 17.4., H 74, Zi. 54) **M. L. Moeller**

**3. Sem. des vorkl. Stud.:****a) scheinpflichtige Veranstaltungen:**

- 190172/ PR Kursus der mikroskop. Anatomie, Kurs A: Mo 13–15, Di 16–18 (Kursbeginn: 9.4., H 26); Kurs B: Mo 16–18, Mi 13–15 (Kursbeginn: 9.4., H 26); Kurs C: Di 13–15, Mi 16–18 (Kursbeginn: 10.4., H 26); E. Braak, H. Braak, Christ, Dierbach, Frotscher, Hückinghaus, Klauer, Klima, W. Maier, Marinkovic, H. Oelschläger, Schneck, R. Schneider, u. Winckler **Gem.-Veranst.**
- 190185/ PR der physiolog. Chemie, Kurs A: Di 16–18, Mi 13–16; (Vb 10.4., in den lt. Aush. genannten Räumen); Kurs B: Mo 13–15, Di 13–16 (Vb 9.4., in den lt. Aush. genannten Räumen), Kurs C: Mo 15–17, Do 13–16 (Vb 9.4., in den lt. Aush. genannten Räumen); Chandra, Drahovsky, Geck, W. Groß, H.-J. Hohorst, Kromphardt, Lacko, Lodemann, Ring, Wacker und G. Zimmer **Gem.-Veranst.**

**b) Veranstaltungen gem. § 2 (1) ÄAppO:**

190101/	V Physiologie I, s. S. 147	Gem.-Veranst.
190114/	V Physiolog. Chemie. s. S. 147	Gem.-Veranst.
190127/19406	V Entwicklungsgeschichte I, s. S. 147	H. Oelschläger
190139/	V Anatomie II (Eingeweide), s. S. 147	Gem.-Veranst.
190143/19355	V Histologie, s. S. 147	Winckler
190156/	Ü Allgemeinmedizin für Vorkliniker, s. S. 147	Gem.-Veranst.

**4. Sem. des vorklin. Stud.:****a) scheinpflichtige Veranstaltungen:**

190172/	PR Kursus der mikroskop. Anatomie, s. S. 147	Gem.-Veranst.
190198/	PR der Physiologie, Kurs A: Di 8-13; Kurs B: Mi 8-13; Kurs C: Do 8-13, Kurs D: Fr 12-17 (Vb u. Beginn f. alle Kurse: 9.4., 8.00 s. t. H 25 A, gr. Hs.); Frömter, Johnson, M. Klee, Klinke, v. Loh, Hk. Müller, Offenloch, Röckemann, Scholtholt, I. Schulz u. Sinn	Gem.-Veranst.

**1. Sem. des klin. Stud.:****a) scheinpflichtige Veranstaltungen:**

Bei allen PR des 1. klin. Sem. ist der dazugehörige Sem.-Plan zu beachten.

190208/19325	PR Übungen zur Biomathematik f. Mediziner, Tag u. Zeit lt. Kursprogramm (wird ausgeteilt) (Vb 12.4., 11.15 Uhr, H 27 B)	Abt
190211/	PR Kursus der allgem. klin. Untersuchungen in dem nichtoperativen u. operativen Stoffgebiet (UKLIF), Tag u. Zeit lt. Kursprogramm (wird ausgeteilt) (Vb 10.4., 14.00 Uhr, H 23 A, gr. Hs.)	Gem.-Veranst.
190224/	A) Kursteil Augenheilkunde; Lieb, Makabe, H. Schmitt, Stärk, Täumer u. Wulle	Gem.-Veranst.
190237/	B) Kursteil HNO; von Ilberg, Klima, Meyer-Breiting u. Rosemann	Gem.-Veranst.
190240/	C) Kursteil Inn. Medizin; Althoff, Breddin, Bussmann, Classen, Ewald, Haupt, Helm, Kaitenbach, Kaitwasser, Kober, Kunkel, Meier-Sydow, Mondorf, Neubauer, Petzoldt, Pirllet, Radke, Schöffling, Stille, Strohm, F. Walter u. Lehrbeauftragte	Gem.-Veranst.
190253/	D) Kursteil Chirurgie; Encke, Pannike, Satter u. Lehrbeauftragte	Gem.-Veranst.
190266/	E) Kursteil Dermatologie; Schöfer u. I. Menzel	Gem.-Veranst.
190279/	F) Kursteil Kinderheilkunde; St. Bender, Bilicki, Hack, Hintze, Hövels, Kollmann, Manger, Posselt, Ritz u. Wönne	Gem.-Veranst.
190282/19036	G) Kursteil Neurologie	P.-A. Fischer
190295/	H) Kursteil Orthopädie; E. Schmitt u. Störig	Gem.-Veranst.
190305/19028	I) Kursteil Psychiatrie	Bochnik
190318/19350	J) Kursteil Psychosomatik	Overbeck
190321/	K) Kursteil Urologie; W. Weber, Dathe. u. Jonas	Gem.-Veranst.
190334/	L) Kursteil Frauenheilkunde; Halberstadt, Naujoks, Schmidt-Matthiesen u. Taubert	Gem.-Veranst.
190347/19049	M) Patientendemonstration zur Anamnese u. Befunderhebung bei Kindern m. Anleitung z. prakt. Handeln, Do 8-9 (Vb 12.4., H 23 A, gr. Hs.)	Hövels

**b) Veranstaltungen gem. § 2 (1) ÄAppO:**

190350/	V Grundlagen der Pharmakologie u. Toxikologie, Mi 10.15-12, Do 9.15-11 (Vb 11.4., H 25 A, kl. Hs.); Lemmer u. Palm	Gem.-Veranst.
190363/	V Allgemeine Pathologie, Mo Di Mi 8.15-10 (Vb 9.4., H 6 B); H. Hauk, K. Hübner, Kief, Stutte, E. Thomas u. N.N.	Gem.-Veranst.
190376/19289	Ü Einführung in die med. Bibliographie f. Stud. und Doktoranden, Mo 17.15-18 (Vb 16.4., H 10 C, Erdgesch.)	H. Siefert
190389/	V Propädeutik der Frauenheilkunde u. Geburtshilfe, Di 10.15-11 (Vb 10.4., H 14 A); Granitzka, Glätzner u. Siedentopf	Gem.-Veranst.

**2. Sem. des klin. Stud.:****a) scheinpflichtige Veranstaltungen:**

Bei allen PR des 2. klin. Sem. ist der dazugehörige Sem.-Plan zu beachten.

- 190392/** K Kursus der allgem. u. systematischen Pharmakologie u. Toxikologie, Mo-Fr 14-18 (Vb 9.4., 13.30 Uhr, H 27 B); Hellenbrecht, G. Kaiser, Lemmer, Palm, Quiring, Wiemer, u. Lehrbeauftragte (Zeit: 9. bis 13.4., 17. bis 19.4. u. 2.5.84, Orte werden gesondert bekanntgegeben) **Gem.-Veranst.**
- 190402/** PR Kursus der allgem. Pathologie, Kurs A: Mo 14-16, Kurs A + B: Fr 8.15-10, Kurs B: Fr 10-12 (Vb 13.4., H 6 B, gr. Hs.); H. Hauk, K. Hübner, H. Müller, M. Schneider, Stutte, E. Thomas u. N.N. **Gem.-Veranst.**
- 190415/** PR Kursus der Radiologie einschl. Strahlenschutzkursus, Mo Di Do Fr 13-16 bzw. 17 (Vb 9.4., 10.15 Uhr, H 41), Ef 93, H 23 A; Ball, Fuchs, Frankenberg, Hacker, Hör, Kollath, W. Lorenz, Manegold, Maul, Munz, Riemann, Rübesam, Spitz, Standke, Starck, Stöver, u. Tüngerthal **Gem.-Veranst.**
- 190428/** PR der Mikrobiologie, Di Mi Do Fr 13.30-15.30 (Vb 9.4., 10.15 Uhr, H 41); Dette, Knothe, May, V. Schäfer, Sietzen u. L. Stoll **Gem.-Veranst.**
- 190431/** PR Prakt. Übungen für akute Notfälle u. Erste ärztl. Hilfe, Mo Di 12.15-13, Do 11.15-13 **Gem.-Veranst.**
- 190444/** A) Kursteil Anästhesiologie; Dudziak, Kronschwitz, Ottermann, Schreiner-Hechteltjen, H. Schmidt u. Steuer **Gem.-Veranst.**
- 190457/** B) Kursteil Kinderheilkunde; W. Janssen u. G. Jacobi **Gem.-Veranst.**
- 190460/** C) Kursteil Chirurgie; Encke, Pannike, Satter, Habilitierte u. Lehrbeauftragte **Gem.-Veranst.**
- 190473/** D) Kursteil Inn. Medizin; Althoff, Bussmann, Hopf u. Lehrbeauftragte **Gem.-Veranst.**
- 190486/19201** E) Kursteil HNO **Gem.-Veranst.**
- 190499/** PR klin. Chemie u. Hämatologie; a) klinisch-chem. Teil, 1.-8. Woche, Mi 8-10 u. 11-13; b) hämatologischer Teil, 9.-13. Woche, Mi 8-10.30 u. 10.30-13 (Vb 9.4., 12.15 Uhr, H 23 A, gr. Hs.); Seiffert, Behnken, L. Thomas, Scherberich, Solem, u. Lehrbeauftragte **Gem.-Veranst.**

**b) Veranstaltungen gem. § 2 (1) ÄAppO:**

- 190509/** PR Impfkurs (Vb 9.4., 10.15 Uhr, H 41) n. V.; Knothe u. May **Gem.-Veranst.**
- 190512/** V Humangenetik, Mo 9.15-10, Do 8.15-9 (Vb 9.4., H 41); J. Fränz u. Svejcar **Gem.-Veranst.**
- 190525/** V Mikrobiologie, Mo Di 10.15-11, Do 9.15-10 (Vb 9.4., H 41); Knothe, May, L. Stoll u. Wachendörfer **Gem.-Veranst.**
- 190538/** V Klin. Pathophysiologie, Mo Di 11.15-12, H 23 B, kl. Hs., Do 10.15-11, H 23 A, gr. Hs. (Vb 9.4., H 23 B, kl. Hs.); Baldamus, Breddin, Classen, Dierkesmann, Ehrly, Fassbinder, Kaltwasser, Kober, Leuschner, Neubauer, Petzoldt, Pirlet, Scharrer u. E. Werner **Gem.-Veranst.**
- 190541/** V Geschichte der Medizin, Di 8.15-9.45 (Vb 10.4., H 41); G. Preiser u. Winkelmann **Gem.-Veranst.**
- 190554/19235** V Klinische Chemie u. Hämatologie, 1.-8. Woche, Mi 10.15-11 (Vb 9.4., 12.15 Uhr, H 23 A, gr. Hs.) **Seiffert**

**3. Sem. des klin. Stud.:****a) scheinpflichtige Veranstaltungen:**

- 190567/** PR Kursus der Spez. Pathologie, Di 11.15-13, Do 8.15-10 (Vb 10.4., H 6 B); H. Hauk, K. Hübner, Stutte, E. Thomas u. N.N. **Gem.-Veranst.**

- 190570/** PR der Chirurgie, Di 14–17 (Vb 10.4., 13.30–14.00 Uhr, H 23 A, gr. Hs.); Contzen, Encke, Gürtner, Heine, Hottenrott, B. Hübner, Konold, E. Krause, Mockwitz, Chr. Müller, Pannike, Satter, Seufert, Siebert, Ungeheuer, Vetter, Waag, Wacha u. Lehrbeauftragte **Gem.-Veranst.**
- 190583/** K Zur Einführung in Fragen der allgemeinmed. Praxis, Mi 12.15–14 (Vb 11.4., H 23 B, kl. Hs.). Der Kursus findet i.d. Praxen der Allgemeinmediziner statt. Anmeldung ab 7.2.84 im Sekr. Inst. f. Allgemeinmedizin, H 10 C, Tel.: 5687; Jork u. Lehrbeauftragte **Gem.-Veranst.**
- b) Veranstaltungen gem. § 2 (1) ÄAppO:**
- 190596/** V Chirurgische Klinik, Mo Mi Fr 8.15–9 (Vb 9.4., H 23 A, gr. Hs.); Encke, Pannike u. Satter **Gem.-Veranst.**
- 190606/** V Kinderheilkunde (Kinderklinik u. Fürsorge einschl. Ernährungsstörungen des Kindes u. Poliklinik), Mo Mi Fr 9.15–10 (Vb 9.4., H 23 A, gr. Hs.); Ball, St. Bender, Dippell, Hövels, D. Hofmann, G. Jacobi, G. Janssen, Kollmann, Kornhuber, Leiber, von Loewenich, Schleiffer, Vettermann, Woenne u. Wilhelm **Gem.-Veranst.**
- 190619/** V Inn. Medizin (Med. Klinik), Mo 10.15–11, Mi Fr 10.15–12 (Vb 9.4., H 23 A, gr. Hs.); Baldamus, Breddin, Classen, Ehrly, Helm, Kaltenbach, Kaltwasser, Leuschner, Mondorf, Meier-Sydow, Mitrou, Pirlet, Schöeppe, Schöffling u. Stille **Gem.-Veranst.**
- 190622/** V Gynäkologie u. Geburtshilfe I, Do 10.15–12, Fr 12.15–13 (Vb 12.4., H 14 A); Bastert, R. Baumann, Gerner, Glätzner, Granitzka, Halberstadt, Michel, Karschnia, Kuhl, von Loewenich, Naujoks, Schmidt-Matthiesen, Siedentopf, W. Stein u. Taubert **Gem.-Veranst.**
- 190635/19305** V Anästhesiologie u. Intensivtherapie, Di 8.15–10 (Vb 10.4., H 23 B, kl. Hs.) **Dudziak**
- 190648/** V Kursus zur Einführung in Fragen der allgemeinmed. Praxis, Mi 12.30–14.30 (Vb 11.4., H 23 B, kl. Hs.); Jork u. Lehrbeauftragte **Gem.-Veranst.**
- 190651/** V Radiologische Klinik (Thorax, Skelett, Neurorad., Funktionsdiagnostik, Päd. Rad., Nuklearmedizin), Do Fr 13.15–14 (Vb 12.4., H 23 B, kl. Hs.); Ball, Hacker, Hör, Kollath u. Riemann **Gem.-Veranst.**
- 4. Sem. des klin. Stud.:**
- a) scheinpflichtige Veranstaltungen:**
- 190664/** PR der Frauenheilkunde u. Geburtshilfe, Teil I: Gynäkologisch-geburtshilfl. Sem., Kurs A (Vb 12.4.), Do 8.15–10; Kurs B (Vb 10.4.), Di 8.15–10 (H 14 A); Bastert, Baumann, Böckler, Czygan, Glätzner, Granitzka, Halberstadt, Jürgensen, Karschnia, Kuhl, Lau, Naujoks, Schmidt-Matthiesen, Schöndorf, R. Schuhmann, Schwenger, Siedentopf u. Taubert **Gem.-Veranst.**
- 190677/** PR der Frauenheilkunde u. Geburtshilfe, Teil II: Einwöchige Kurzfamulatur, Mo–Fr 8.15–16 (Vb Anm. Pforte ZFG, H 14 A); Bastert, Böckler, Brehm, Brunsch, Castaño-Almendral, Czygan, Glätzner, Granitzka, Halberstadt, Jürgensen, Karschnia, Lau, Naujoks, Schmidt-Matthiesen, Schöndorf, Schwenger, Siedentopf u. Taubert **Gem.-Veranst.**
- 190680/** PR der Kinderheilkunde, Kurs A: Di 9–12, Kurs B: Do 9–12 (Vb 9.4., 9.15 Uhr, H 23 A, gr. Hs.); St. Bender, Dippell, Hövels, D. Hofmann, G. Jacobi, Kornhuber, Leiber, von Loewenich, Schleiffer, Straub, Svejcar, Vettermann u. Wilhelm **Gem.-Veranst.**
- 190693/** PR der psychosomat. Medizin u. Psychotherapie: a) theoret. Teil, Do 14.15–15; b) prakt. Teil, Do 15.15–17 bzw. 15.15–16.45 (Vb 12.4., H 93 E); Mentzos u. Overbeck **Gem.-Veranst.**

**b) Veranstaltungen gem. § 2 (1) ÄAppO:**

190596/	V Chirurgische Klinik, s. S. 150	Gem.-Veranst.
190606/	V Kinderheilkunde, s. S. 150	Gem.-Veranst.
190619/	V Innere Medizin, s. S. 150	Gem.-Veranst.
190703/	V Gynäkologie u. Geburtshilfe II, Mo 11.15–13 (Vb 9.4., H 14 A); Bastert, Gerner, Glätzner, Granitzka, Halberstadt, Jürgensen, von Loewenich, Naujoks, Schmidt-Matthiesen, Schöndorf, R. Schuhmann, Siedentopf, Siener, W. Stein u. Taubert	Gem.-Veranst.
190716/	V Klinik u. Poliklinik der Zahn-, Mund- u. Kieferkrankheiten, Mi 12.15–13 (Vb 11.4., H 29, R. 112)	Gem.-Veranst.
190729/	V Wichtige Verfahren der med. Statistik u. Dokumentation, Mo 14–15.30 (Vb 9.4., H 14 A, Kursräume); Abt, Giere u. Leiber	Gem.-Veranst.
190651/	V Radiologische Klinik, s. S. 150	Gem.-Veranst.

**5. Sem. des klin. Stud.:****a) scheinpflichtige Veranstaltungen:**

190732/	K Kursus der speziellen Pharmakologie, Mo Fr 8.15–10, Do 8.15–9.45, Fr 12.15–13.45 (Vb 9.4., H 14 A); Balzer, Kirsten, Leopold, Lissner, Rietbrock, H. Staib u. Woodcock	Gem.-Veranst.
190745/	PR der Psychiatrie, Mo 14.15–18 (Vb 9.4., H 93 E); Bochnik, Pieschl, Pflug, N. Schuster, L. Süllwold u. Täschner	Gem.-Veranst.
190758/	PR der Neurologie, Di 14.15–15.45 (Vb 10.4., 14.15 Uhr, H 93 E); P.-A. Fischer, R. Lorenz, E. Schneider u. G. Thomalske; Di 14–16 (Vb 17.4., 14 Uhr, Krkhs. Nordwest); A.E. Adams	Gem.-Veranst.
190761/	PR der Orthopädie, Mi 8.15–9.45 (Vb 11.4., H 97); Heipertz, G. Janssen, E. Schmitt, Störig, Zichner u. Lehrbeauftragte	Gem.-Veranst.
190774/	PR der Urologie (Vb 10.4., H 23 A, gr. Hs., 8.15 Uhr); Dathe, Dunzendorfer, Hallwachs, Jonas, Karcher, Knöner, G.-R. Ludwig u. W. Weber	Gem.-Veranst.
190787/	PR der Inn. Medizin, Do 14.15–18 (Vb 12.4., 14.15 Uhr, H 23 A, gr. Hs.); Althoff, Beckmann, Brecht, Ehrly, Fassbinder, Kaltwasser, Kurtz, Leuschner, Mitrou, Rösch, Scharrer, Shah, Tympner, Zissler u. Lehrbeauftragte	Gem.-Veranst.

**b) Veranstaltungen gem. § 2 (1) ÄAppO:**

190790/	V Klinik u. Poliklinik der Haut- und Geschlechtskrankheiten, Mo 10.15–11, Di 9.15–11 (Vb 9.4., H 21 C); Holzmann u. Milbradt	Gem.-Veranst.
190800/19036	V Neurolog. Klinik, Di 11.15–12.45 (Vb 10.4., H 93 E)	P.-A. Fischer
190813/	V Orthopäd. Klinik, Mi 10–11.30 (Vb 11.4., H 97); Heipertz, G. Janssen, E. Schmitt, Störig u. Zichner	Gem.-Veranst.
190826	V Chirurg. Poliklinik, Mi 12.15–13 (Vb 11.4., H 23 A, gr. Hs.); Encke, Hottenrott, Konold, E. Krause, Pannike u. Satter	Gem.-Veranst.
190839/	V Med. Poliklinik, Mo 11.15–12 (H 23 A, gr. Hs.); Do 11.15–13 (H 23 B, kl. Hs.) (Vb 12.4., 11.15 Uhr, H 23 B, kl. Hs.); Althoff, Breddin, Bussmann, Ehrly, Kaltenbach, Kaltwasser, Meier-Sydow, Mitrou, Mondorf, Neu, Schöffling, Schoeppe, Schwedes, Stille, F. Walther u. Wildgrube	Gem.-Veranst.
190842/19100	V Urolog. Klinik, Di 8.15–9 Uhr (Vb 10.4., H 23 A, gr. Hs.)	W. Weber
190855/	V Psychiatr. Poliklinik, Fr 10.15–11 (Vb 13.4., H 93 E); Bochnik, K. Demisch, Pieschl u. Schmitt-Linke	Gem.-Veranst.
190868/	V Psychiatr. Gutachtertätigkeit, Fr 11–12 (Vb 13.4., H 93 E); Bochnik, Gärtner-Huth, C.-O. Lehmann, Pieschl, Richtberg u. N. Schuster	Gem.-Veranst.

**6. Sem. des klin. Stud.:****a) scheinpflichtige Veranstaltungen:**

- 190871/** PR der Hals-, Nasen- u. Ohrenheilkunde, Mo Mi 11.15–13 (Vb 9.4., 11.15 Uhr, H 8 E); von Ilberg, Klima, Meyer-Breiting, Rosemann u. Röser **Gem.-Veranst.**
- 190884/** PR der Augenheilkunde, Zeit u. Ort werden noch bekanntgegeben (Vb 12.4., 9.15 Uhr, H 23 B, kl. Hs.); Doden, Makabe, H. Müller, Stärk, Schnaudigel, Täumer, Welt u. Wulle (siehe Semesterplan) **Gem.-Veranst.**
- 190897/** PR Kursus des ökolog. Stoffgebietes (Vb 10.4., 10.15 Uhr, H 23 B, kl. Hs.):  
 a) Kursteil Hygiene, Gr. A u. C, Mo 14 s.t.–16.15, Gr. B u. D Mi 14 s.t.–16.15 alle Gr. H 74, 4. St.; R. Schubert  
 b) Kursteil Sozialmedizin, Gr. A: Di 14–15.30, Gr. B: Do 14–15.30, Gr. C: Fr 14–15.30, alle Gr. H 14 A; Schildwächter  
 c) Kursteil Rechtsmedizin, Gr. 1 u. 2, Di 13.45–15.15, Gr. 3, Di 15.45–17.15, Gr. 4 u. 5, Do 13.45–15.15, Gr. 6, Do 15.45–17.15, Ort: Gr. 1, 3, 5 u. 6, H 44, Gr. 2 u. 4, K 14 A; Brettel, Dufek, Gerchow, Lins, Luff, Lutz, Mebs, Raudonat u. Redhardt  
 d) Kursteil Arbeitsmedizin, Fr 9–12, H 74, 4. St.; Exner-Freisfeld, Nold, Pape u. Pressel **Gem.-Veranst.**
- 190907** PR der Dermato-Venerologie, Mi 9.15–11 (Vb 11.4., 9.15 Uhr, H 21 C); Altmeyer, Holzmann, Milbradt u. Runne **Gem.-Veranst.**
- b) Veranstaltungen gem. § 2 (1) ÄAppO:**
- 190910/19089** V Hygiene, Di 9.15–10.45 (Vb 10.4., H 44) **R. Schubert**
- 190923/** V Rechtsmedizin, Di 11.15–12.45 (Vb 10.4., H 44); Brettel, Dufek, Gerchow, Lins, Luff, Mebs u. Raudonat **Gem.-Veranst.**
- 190936/** V Augenheilkunde, Ort u. Zeit werden noch bekanntgegeben (Vb 12.4., 9.15 Uhr, H 23 B, kl. Hs.); Doden, Schnaudigel, Welt u. Wulle **Gem.-Veranst.**
- 190949/** V Hals-, Nasen- u. Ohrenheilkunde (Klinik u. Poliklinik der HNO-Heilkunde), Mo 10.15–11, Do 11.15–12 (Vb 12.4., H 8 E); von Ilberg, Rosemann u. Röser **Gem.-Veranst.**

**PRAKTISCHES JAHR (Beginn April 1984)**

Die Ausbildung im Prakt. Jahr (PJ) findet am Klinikum der J. W. Goethe-Univ. u. in den Akad.

Lehrkrankenhäusern (AKL) des Fb Humanmedizin Ffm. statt.

Die Approbationsordnung verlangt zur Meldung zum 3. Abschnitt der Ärztl. Prüfung gemäß § 10 (4) Nr. 2 c ÄAppO sowie § 10 (6) ÄAppO den besonderen vorgeschriebenen Ausbildungsnachweis (s. Anlage 5 zu § 3, Absatz 5).

Dies bedeutet, daß für jeden der drei Ausbildungsabschnitte des Prakt. Jahres ein Schein erworben werden muß. Daraus ergibt sich, daß der Stud. auf jeden Fall die Fachgebiete Innere Medizin u. Chirurgie sowie ein Wahlpflichtfach belegen muß, auf das sich gemäß § 33 (1) ÄAppO die mündl. Prüfung erstreckt.

Beim Ausfüllen der Belegscheine f. d. Studienbuch ist zu beachten, daß aufgrund der Dreiteilung des PJ das mittlere Tertial zweimal belegt werden muß.

**PFLICHTFÄCHER:**

- 190952/** Innere Medizin: Prakt. Ausbildung am Klinikum der Univ. Ffm. sowie an den im SS unter Vertrag stehenden Akad. Lehrkrankenhäusern des Fb (ganztg.), davon **Gem.-Veranst.**
- 190965/** Fallseminar, 2stdg. **Gem.-Veranst.**
- 190978/** Kolloquium, 2stdg. **Gem.-Veranst.**

191981/	<b>Chirurgie:</b> Prakt. Ausbildung am Klinikum der Univ. Ffm. sowie an den im SS unter Vertrag stehenden Akad. Lehrkrankenhäusern des Fb (ganztg.) davon	Gem.-Veranst.
190994/	Fallseminar, 2stdg.	Gem.-Veranst.
191003/	Kolloquium, 2stdg.	Gem.-Veranst.

### WAHLPFLICHTFÄCHER:

191016/	<b>Urologie:</b> Prakt. Ausbildung am Klinikum der Univ. Ffm. sowie an den im SS unter Vertrag stehenden Akad. Lehrkrankenhäusern des Fb (ganztg.) davon	Gem.-Veranst.
191029/	Fallseminar, 2stdg.	Gem.-Veranst.
191032/	<b>Anästhesie:</b> Prakt. Ausbildung am Klinikum der Univ. Ffm. sowie an den im SS unter Vertrag stehenden Akad. Lehrkrankenhäusern des Fb (ganztg.) davon	Gem.-Veranst.
191045/	Fallseminar, 2stdg.	Gem.-Veranst.
191058/	<b>Kinderheilkunde:</b> Prakt. Ausbildung am Klinikum der Univ. Ffm. sowie an den im SS unter Vertrag stehenden Akad. Lehrkrankenhäusern des Fb (ganztg.) davon	Gem.-Veranst.
191061/	Fallseminar, 2stdg.	Gem.-Veranst.
191074/	Kolloquium, 2stdg.	Gem.-Veranst.
191087/	<b>Dermato-Venerologie:</b> Prakt. Ausbildung am Klinikum der Univ. Ffm. sowie an den im SS unter Vertrag stehenden Akad. Lehrkrankenhäusern des Fb (ganztg.) davon	Gem.-Veranst.
191090/	Fallseminar, 2stdg.	Gem.-Veranst.
191100/	Kolloquium, 2stdg.	Gem.-Veranst.
191113/	<b>Frauenheilkunde u. Geburtshilfe:</b> Prakt. Ausbildung am Klinikum der Univ. Ffm. sowie an den im SS unter Vertrag stehenden Akad. Lehrkrankenhäusern des Fb (ganztg.) davon	Gem.-Veranst.
191126/	Fallseminar, 2stdg.	Gem.-Veranst.
191139/	<b>Augenheilkunde:</b> Prakt. Ausbildung am Klinikum der Univ. Ffm. sowie an den im SS unter Vertrag stehenden Akad. Lehrkrankenhäusern des Fb (ganztg.) davon	Gem.-Veranst.
191142/	Fallseminar, 2stdg.	Gem.-Veranst.
191155/	<b>Hals-, Nasen-, Ohrenheilkunde:</b> Prakt. Ausbildung am Klinikum der Univ. Ffm. sowie an den im SS unter Vertrag stehenden Akad. Lehrkrankenhäusern des Fb (ganztg.) davon	Gem.-Veranst.
191168/	Fallseminar, 2stdg.	Gem.-Veranst.
191171/	<b>Neurologie:</b> Prakt. Ausbildung am Klinikum der Univ. Ffm. sowie an den im SS unter Vertrag stehenden Akad. Lehrkrankenhäusern des Fb (ganztg.) davon	Gem.-Veranst.
191184/	Fallseminar, 2stdg.	Gem.-Veranst.
191197/	<b>Psychiatrie:</b> Prakt. Ausbildung am Klinikum der Univ. Ffm. sowie an den im SS unter Vertrag stehenden Akad. Lehrkrankenhäusern des Fb (ganztg.) davon	Gem.-Veranst.
191207/	Fallseminar, 2stdg.	Gem.-Veranst.
191210/	<b>Psychosomatik:</b> Prakt. Ausbildung am Klinikum der Univ. Ffm. (ganztg.) davon	Gem.-Veranst.
191223/	Fallseminar, 2stdg.	Gem.-Veranst.
191236/	<b>Strahlentherapie u. Radiologie:</b> Prakt. Ausbildung am Klinikum der Univ. Ffm. sowie an den im SS unter Vertrag stehenden Akad. Lehrkrankenhäusern des Fb (ganztg.) davon	Gem.-Veranst.
191249/	Fallseminar, 2stdg.	Gem.-Veranst.
191252/	<b>Neurochirurgie:</b> Prakt. Ausbildung am Klinikum der Univ. Ffm. sowie an den im SS unter Vertrag stehenden Akad. Lehrkrankenhäusern des Fb (ganztg.) davon	Gem.-Veranst.
191265/	Fallseminar, 2stdg.	Gem.-Veranst.

191278/	<b>Orthopädie:</b> Prakt. Ausbildung an der Orthopäd. Univ.-Klinik u. Poliklinik Friedrichsheim sowie an den im SS unter Vertrag stehenden Akad. Lehrkrankenhäusern (ganztg.) davon	Gem.-Veranst. Gem.-Veranst.
191281/	Fallseminar, 2stdg.	
191294/	<b>Zahn-, Mund- u. Kieferchirurgie:</b> Prakt. Ausbildung am Klinikum der Univ. Ffm. (ganztg.) davon	Gem.-Veranst. Gem.-Veranst.
191304/	Fallseminar, 2stdg.	

An der Ausbildung für das PJ in den AKL sind folgende Honorarprofessoren u. Lehrbeauftragte beteiligt (Stand Nov. 1983):

**Innere Medizin:** Abel, Anschütz, Bartel, H.-J. Becker, Hj. Becker, Bernheim, R. Beyer, Bodem, Burkardt, Caspary, Consemüller, Daus, Deus, Fabricius, Felsmann, Fritzsche, Girh, Goepel, Göggel, Greuner, Hausmann, Henke, Hennermann, P. Herzog, Höffler, R. Hoffmann, Holtermüller, D. Hoppe, Kark, Loos, O. Ludwig, Mackenroth, Marx, Meyer-Bertenrath, M. Möller, Nikolychyn, Praetorius, Prawitz, Preusler, Rachor, Rasenack, Rauschenbach, Recke, Reiner, Röhl, Röwe, P. Rosenthal, G. Schäfer, Schilz, Schupp, Selzer, Streciuk, Vlachoyannis, T. Weber, Hj. Werner, Wunderlich u. Zissler.

**Chirurgie:** Azizoglu, Banzer, H. Becker, Block, Boettcher, Hartleib, Hergeth, Hild, Kahl, Kharsa, Klöss, Krajca, Lemperle, Linke, Mackenstein, Markwat, W.-D. Oehler, Paulus, A. Peter, Sin, Schätz, Schoen, A. Schmidt, G. Schmidt, W. Schmidt, H. Schmitt, Schulschel, I. Staib, Stiller, Storm, Vera u. Wilde.

**Urologie:** Bellenberg, Fensterer, Hailwachs, Jonescu-Miltiade, Karcher, Knaut, Kuhn, Lebbos, P.B. Lenz, G.-R. Ludwig, Raslan, Schaumann, Schwander u. Solymos.

**Anästhesie:** E. Adam, Basel, Flerow, Frey-Welker, Hausmann, Hennes, Herbst, Hillmann, Hirz, Karim, Kronschwitz, Langer, Mann, Maury, Ottermann, Rundo, M. Schneider, R. Vogt u. W. Wirth.

**Kinderheilkunde:** Bienefeld, Kienitz, Palitzsch, Wemmer u. Wokittel.

**Dermato-Venerologie:** Landes.

**Frauenheilkunde u. Geburtshilfe:** Behrendt, Bergmeier, Bezdecka, Böckler, Bruntsch, Danz, Heiland, Kramb, Laux, Lehmacher, Lemoisne, Mosler, Oehlert, Povedak, Rohwer, D. Schmidt, M. Schmitt, Schneller, Schwenzler, Stutzer, K. Werner u. Ziegler.

**Augenheilkunde:** Grütznert, Lieb u. Welge-Lüssen.

**Hals-, Nasen-, Ohrenheilkunde:** Behm-Trendelenburg u. Sprenger.

**Neurologie/Psychiatrie:** A. Bauer, M. Bauer, H. Berger, Firnhaber u. Matzi.

**Strahlentherapie u. Radiologie:** Beer, Deininger, Haasner, Kosin, Kratz, Laubenberger, Mahdavi-Awel, du Mesnil de Rochmont, G. Müller, Pels, H. Reiner, Schmitt-Bylandt, H.J. Schultze, Specht, Strnad, Willner, Wöllgens u. Zeitouni.

**Pathologie** – Im Rahmen der Klinisch-pathologischen Konferenz: Lambrecht, H.P. Lange, Rossenbeck, H.-L. Schmidts, W.-D. Walther u. H. Zimmermann.

**Orthopädie:** Bechthold u. Rosenberger

## II. VERANSTALTUNGEN FÜR STUD. DER ZAHNMEDIZIN (PFLICHTVERANSTALTUNGEN)

gemäß d. Prüfungsordnung f. Zahnärzte vom 26. 1. 1955 i.d.F. vom 22. 4. 1971. Im ZZMK (Carolinum) werden infolge des Hochschullehrermangels nur Pflichtveranstaltungen angeboten.

Hinweis: Da für das Stud. der Zahnmedizin bisher noch kein Curriculum vorliegt, ist die Zuordnung der Lehrveranstaltungen zu einzelnen Sem. noch nicht endgültig. Die Stud.-Beratung für das Fach Zahnmedizin erfolgt durch die Fachgruppe Zahnmedizin (s. Schw. Brett). Außerdem stehen die Professoren des Zentrums nach dem Hauptkolleg zur Verfügung. Der Besuch der Lehrveranstaltungen erfolgt nach dem am Schw. Brett ausgehängten Stud.-Plan.

+ vor einer prakt. Übung bedeutet, daß diese Veranstaltung zusätzlich zur Eintragung im Studienbuch während der zentralen Eintragung (ZE) im Dekanat des Fb belegt werden muß (Termine werden noch bekanntgegeben).

Für alle Kursveranstaltungen u. Praktika des ZZMK ist nur die Zulassung einer beschränkten Teilnehmerzahl im Rahmen der zur Verfügung stehenden Arbeitsplätze möglich.

Vorbesprechung (Vb) für das ges. vorkl. Studium: Mo, 9. 4. 1984, 14 Uhr, H 29 (Neubau Zahnklinik), für das ges. klin. Studium: Mo, 9. 4. 1984, 8.15 Uhr, H 29.



Der Plan für das vorklinische u. klinische Studium der Zahnmedizin (mit Zeit- und Ortsangabe) wird zu Beginn der Vorlesungszeit durch Aushang bekanntgegeben. Maßgebend für die Organisation der Unterrichtsveranstaltungen, auch bei kurzfristigen Änderungen, sind für das SS 1984 allein die Aushänge im ZZMK, Haus 29.

### 1. Sem. des vorklin. Stud.:

- 191317/ PR Kurs der techn. Propädeutik, Mo-Fr lt. Std.-Plan; Sassen und Hawranke **Gem.-Veranst.**
- 190062/ V Physik f. Mediziner, Gr. A.: Mi 13.15-15 u. Do 10.15-12, Gr. B: Do 13.15-15 u. Fr. 10.15-12, Ort: Gr. A u. B, H 21 C (Vb für beide Gruppen 11.4., 13.15, H 6 B); Pohlitz u. N.N. **Gem.-Veranst.**
- 191320/ V Chemie f. Zahnmediziner, Mo Di 11.15-13 (Beginn 10.4., H 25 A, gr. Hs.); W. Ried u. Wilk **Gem.-Veranst.**
- 191333/ V Zahnärztliche Werkstoffkunde I, Do Fr 8-9 (H 29); Windecker u. Hohmann **Gem.-Veranst.**

### 2. Sem. des vorklin. Stud.:

- 191346/ PR + Physikal. Praktikum f. Zahnmediziner, Mo 14-17 (Vb 9.4., H 74, 2. St.); Hillenkamp u. Pohlitz **Gem.-Veranst.**
- 191359/ PR + Chem. Prakt. f. Zahnmediziner, Di 14-18 (Beginn: 10.4., H 74, 1. St.); W. Ried u. Wilk **Gem.-Veranst.**
- 190062/ V Physik f. Zahnmediziner, s. oben **Gem.-Veranst.**
- 191320/ V Chemie f. Zahnmediziner, s. oben **Gem.-Veranst.**
- 191362/19072 PR+ Kursus der Med. Terminologie (f. Zahnmediziner ohne Latinum), Do 13.15-14 (Vb 12.4., H 23 B, Kursraum 2) **G. Preiser**
- 191375/ V Biologie f. Zahnmediziner, Mo Di Mi 10.15-11 (Vb 10.4., H 27 B); M. Brendel, Fasold, K. Fiedler, Fränz u. M. Maier **Gem.-Veranst.**
- 191333/ V Zahnärztl. Werkstoffkunde I, s. oben **Gem.-Veranst.**

### 3. Sem. des vorklin. Stud.:

- 191388/ PR + Physiologisch-chem. Praktikum (Ferienkurs nach Absolvierung des 3. vorkl. Sem.); Zeit: vom 5. bis 16.3.1984, Beginn: 5.3., 9.00 Uhr s.t., H 25 B, 3. St.; Woenckhaus u. Jeck **Gem.-Veranst.**
- 191391/ PR Phantomkurs der Zahnersatzkunde I, Mo-Fr lt. Std.-Plan; Windecker u. Hawranke **Gem.-Veranst.**
- 190143/19355 V Histologie, s. S. 147 **Winckler**
- 190114/ V Physiologische Chemie, s. S. 147 **Gem.-Veranst.**
- 190101 V Physiologie I, s. S. 147 **Gem.-Veranst.**

### 4. Sem. des vorklin. Stud.:

- 191401/ PR + Mikroskop.-anatom. Kursus, Kurs A: Mo 13-15, Di 16-18 (Kursbeginn 9.4., H 26); Kurs B: Mo 16-18, Mi 13-15 (Kursbeginn 9.4., H 26); Kurs C: Di 13-15, Mi 16-18 (Kursbeginn: 10.4., H 26); E. Braak, H. Braak, Christ, Dierbach, Frotscher, Hückinghaus, Klauer, Klima, W. Maier, Marinkovic, H. Oelschläger, Schneck, R. Schneider u. Winckler **Gem.-Veranst.**
- 191414/ PR + Physiolog. Praktikum, Fr 12-17 (Vb 9.4., 8.00 s. t., H 25 A gr. Hs.); Frömter, Johnson, M. Klee, Klinke, v. Loh, Hk. Müller, Offenloch, Röckemann, Scholtholt, I. Schulz u. Sinn **Gem.-Veranst.**
- 191427/ PR Phantomkurs der Zahnersatzkunde II (5 Wochen in der vorlesungsfreien Zeit); Sassen u. Hawranke **Gem.-Veranst.**
- 190139/ V Anatomie II (Eingeweide) s. S. 147 **Gem.-Veranst.**
- 190143/19355 V Histologie, s. S. 147 **Winckler**
- 190127/19406 V Entwicklungsgeschichte I, s. S. 147 **H. Oelschläger**
- 190114/ V Physiolog. Chemie, s. S. 147 **Gem.-Veranst.**
- 190101/ V Physiologie I, s. S. 147 **Gem.-Veranst.**

## 5. Sem. des vorklin. Stud.:

190172/	PR + Mikroskop.-anatom. Kursus, s. S. 147	Gem.-Veranst.
190139/	V Anatomie II (Eingeweide), s. S. 147	Gem.-Veranst.
190127/19406	V Entwicklungsgeschichte I, s. S. 147	H. Oelschläger

## 1. Sem. des klin. Stud.:

191430/19270	K Klinik u. Poliklinik der Zahn-, Mund- und Kieferkrankheiten, (auscultando), Fr 12–13.30 (H 29)	Frenkel
191443/	K Poliklinik der Zahnerhaltungskunde I, Di 14–15.30 (H 29); Kreter u. Klähn	Gem.-Veranst.
191456/	K Phantomkurs der Zahnerhaltungskunde, Di 10–12 u. Mo–Fr nachm.; Kreter u. Burmester	Gem.-Veranst.
191469/	K Röntgenkurs, Do 13–14, Röntgenpraktikum lt. Stundenplan, (H 29); Kreter u. N. N.	Gem.-Veranst.
191472/	K Kurs der Kieferorthopäd. Technik, Di 15.30–17, Do 8–12, Fr 8–9 u. 11–12, Demonstration: Mi 8–9.30 (H 29); P. Schopf u. N. N.	Gem.-Veranst.
191485/	K Kursus der klin.-chem. u. physikal. Untersuchungsmethoden, Mo 10.15–13 (H 23 A, Kursraum 1) (1 x am Sem.-Ende); Erb, Kaltwasser u. Wildgrube	Gem.-Veranst.
191498/19146	V Zahnerhaltungskunde I, Di 9–10, Mi 11.15–12 (H 29)	Kreter
191508/19087	V Einführung in die Kieferorthopädie, Mi 9.30–11 (H 29)	P. Schopf
191511/	V Zahn-, Mund- u. Kieferchirurgie I, Di 12–13.30 (H 29); Bitter u. Frenkel	Gem.-Veranst.
191524/	V Innere Medizin, Mo 10.15–12 (Vb 9.4., H 23 B, Kursraum 2); Erb, Kunkel u. Wildgrube	Gem.-Veranst.
191537/	V Allgemeine Chirurgie, Mo 13.15–14 (Vb 9.4., H 23 B, kl. Hs.); J. Schumann u. Siebert	Gem.-Veranst.
191540/19294	V Allgemeine Pathologie f. Zahnmediziner, Mo 9.15–10 (Vb 9.4., K 6 B)	H. Hauk
191553/19422	V Einführung in die Zahn-, Mund- und Kieferheilkunde, Fr 9–9.45 (H 29)	Raetzke
191566/19422	V Einführung in die Parodontologie, Fr 9.45–10.30 (H 29)	Raetzke

## 2. Sem. des klin. Stud.:

191579/	K Klinik u. Poliklinik der Zahn-, Mund- und Kieferkrankheiten (practicando I) (Patienten-Erstaufnahme, 1 Woche im Sem.); Frenkel u. C. Klee	Gem.-Veranst.
191582	K Kurs der Zahnerhaltungskunde I mit Kursseminar, Mo–Fr lt. Stundenplan, Seminar: Fr 11.15–12.30 (H 29); Kreter u. N. N.	Gem.-Veranst.
191595/	K Poliklinik der Zahnersatzkunde I, Di 15–17; Windecker u. Bickert-Müller	Gem.-Veranst.
191605/19102	V Zahnersatzkunde I, Di 14–15, Do 12–13 (H 29)	Windecker
191618/19087	V Kieferorthopädie I/II, Mi 14.15–15.45 (H 29)	P. Schopf
191511/	V Zahn-, Mund- u. Kieferchirurgie I, s. oben	Gem.-Veranst.
191524/	V Inn. Medizin, s. oben	Gem.-Veranst.
191540/19294	V Allgem. Pathologie f. Zahnmediziner, s. oben	H. Hauk
191553/19422	V Einführung in die Zahn-, Mund- u. Kieferheilkunde, s. oben	Raetzke
191566/19422	V Einführung in die Parodontologie, s. oben	Raetzke

## 3. Sem. des klin. Stud.:

191621/19294	PR Patholog.-histol. Prakt. f. Zahnmediziner, Mo 16.15–18 (Vb 9.4., K 6 B)	H. Hauk
191634/	K Einführung in den Operationskurs I, Di 14.15–15; Brose, Frenkel u. N. N.	Gem.-Veranst.
191647/	K Operationskurs I, Mo Do 8–10; Brose, Frenkel u. N. N.	Gem.-Veranst.

191650/	K Klinik u. Poliklinik der Zahn-, Mund- u. Kieferkrankheiten (practicando II) (Intensivpraktikum, 1 Woche im Sem. u. 1 Woche in der vorlesungsfreien Zeit); Bitter, Frenkel u. Aderhold	Gem.-Veranst.
191663/	K Poliklinik der Zahnerhaltungskunde II, Fr 10.30–12 (H 29); Klähn, Kreter u. Raetzke	Gem.-Veranst.
191676/	K Kurs der Zahnersatzkunde I, Mo–Fr lt. Std.-Plan; Windecker u. N. N.	Gem.-Veranst.
191689/	K Kurs der Kieferorthopäd. Behandlung I, Mo–Fr lt. Std.-Plan, Diagn. Üb.: Mo Do 10–12 (H 29); P. Schopf u. N. N.	Gem.-Veranst.
191692/	V Zahn-, Mund- u. Kieferchirurgie II, Di 12–13.30 (H 29); Frenkel u. Bitter	Gem.-Veranst.
191618/19087	V Kieferorthopädie I/II, Mi 14.15–15.45 (H 29)	P. Schopf
191702/	V Pharmakologie u. Toxikologie II (einschl. Rezeptierkursus) Mo 12–14 (H 29); Hellenbrecht u. Wiemer	Gem.-Veranst.
191715/19289	V Geschichte der Medizin unter bes. Berücks. der Zahnheilkunde, Di 17–18 (Vb 17.4., H 29, Raum 112)	H. Siefert
191728/	V Zahnerhaltungskunde II, Di 8–9, Mi 16–17 (H 29); Kreter u. Raetzke	Gem.-Veranst.
<b>4. Sem des klin. Stud.:</b>		
191731/	K Kurs der Zahnerhaltungskunde II m. Koll. der Parodontologie u. Zahnerhaltungskunde, Mo–Fr lt. Std.-Plan, Koll. Mo 14–16 (H 29); Kreter u. Raetzke	Gem.-Veranst.
191744/19427	K Poliklinik der Zahnersatzkunde II, Do 14–16	Sassen
191757/	K Operationskurs II, Di Mi Fr 8–12; Frenkel, Leilich u. Nolte	Gem.-Veranst.
191692/	V Zahn-, Mund- u. Kieferchirurgie II, s. oben	Gem.-Veranst.
191760/	V Pharmakologie u. Toxikologie II (einschl. Rezeptierkurs), s. o.	Gem.-Veranst.
191715/19289	V Geschichte der Medizin unter bes. Berücks. der Zahnheilkunde, s. o.	H. Siefert
191773/19102	V Zahnersatzkunde II, Mi 12–13 (H 29)	Windecker
<b>5. Sem. des klin. Stud.:</b>		
191786/19270	K Klinik u. Poliklinik der Zahn-, Mund- u. Kieferkrankheiten (practicando III), Fr 12–13.30 (H 29)	Frenkel
191799/	K Kurs der Zahnersatzkunde II m. Koll. über prothet. Sanierung am Patienten, Mo–Fr lt. Std.-Plan, Koll. Fr 14–16 (H 29); Windecker u. N. N.	Gem.-Veranst.
191809/	K Kurs der Kieferorthopäd. Behandlung II, Mo–Fr ganztg.; Seminar: Di Mi 10.30–12; Schopf u. N. N.	Gem.-Veranst.
190826/	V Chirurg. Poliklinik, s. S. 151	Gem.-Veranst.
191812/	V Berufs- und Rechtskunde f. Zahnmediziner, Do 12–13 (H 29, R. 112); Kreter u. Luff	Gem.-Veranst.
191825/19065	V Dermatologie u. Venerologie (f. Stud. der Zahnmed.), Mi 16–18 (Vb 10.4., 9.15 Uhr, H 21 C)	Milbradt
191838/19063	PR Med. Mikrobiologie mit prakt. Übungen, Mo 14–16 (H 41)	May
191841/19063	V Hygiene einschl. Gesundheitsfürsorge, Mo 16–17 (Vb 9.4., H 41)	May
191854/19228	V Hals-, Nasen- und Ohrenheilkunde (f. Stud. der Zahnmed.), Di 9.15–10.45, 14tgl. (Vb 10.4., H 8 E)	Rosemann
<b>Zusätzliche Lehrveranstaltungen:</b>		
191867/19289	Ü Einführung in die med. Bibliographie f. Stud. u. Doktoranden, Mo 17.15–18 (Vb 16.4., H 10 C, Erdgesch.)	Siefert
	K Erste-Hilfe-Kurs, s. S. 171	

# Ihre Zukunft: Verhandlungssache ... Was Sie wissen sollten, wenn sich die Tür für das Einstellungsgespräch öffnet.

Geschafft! Das letzte Staatsexamen liegt hinter Ihnen, Sie atmen auf und suchen sich ein Krankenhaus, in dem Sie Ihren langen Berufsweg beginnen können. Aber vor den Start hat das Krankenhaus das Einstellungsgespräch gesetzt...

Bei diesem Gespräch wird es nicht allein um das Thema Fort- und Weiterbildung gehen. Auch darum, was Sie in Zukunft als Früchte der Arbeit auf Ihrem Konto erwarten können.

Bevor Sie dieses Gespräch führen, sollten Sie unbedingt Ihren MLP-Berater zu sich bitten. Weil er Ihnen sagen kann, was Sie erwartet. Weil er eine Checklist hat, in der alle für Sie wichtigen Punkte zusammengestellt sind. Und schon ganz einfach deshalb, weil er zu allen Problemen, die dem Jungmediziner das Berufsleben schwer machen können, das umfassende Hintergrundwissen hat. Zu guter Letzt kann nur er von sich behaupten, daß hinter ihm ein starkes und unabhängiges Versicherungsvermittlungs-Unternehmen speziell für die Heilberufe steht, das von 11 Betreuungspunkten in ganz Deutschland aus den Medizinern und Ärzten Probleme der beruflichen und finanziellen Sicherheit abnimmt.

Setzen Sie in wichtigen Punkten wie dem Einstellungsgespräch auf Erfahrung:

**Rufen Sie uns an, wir nehmen uns in jedem Fall Zeit für ein Gespräch.**

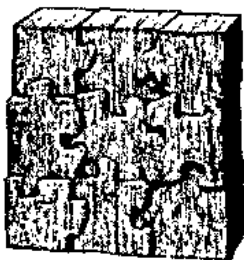

**Das Ganze ist mehr als die Summe seiner Teile**



**Marschollek, Lautenschläger und Partner GmbH**

Zentrale: 6900 Heidelberg, Im Breitspiel 9, Telefon 06221/3080  
Geschäftsstelle: 6200 Wiesbaden, Mosbacher Straße 5, Tel. 06121/844096

# Hilfe! Wer soll das denn alles wissen?

MARBURGER BUND ist als Verband der  
 erstellten und beamteten Ärzte die  
 ige Ärztegewerkschaft, die die sach-  
 rechte Interessenvertretung der Medi-  
 studenten in den Mittelpunkt seiner  
 it stellt und sich intensiv um die  
 orm der Ausbildung zum Arzt bemüht.

erste Schritt: Die kürzlich veröf-  
 ichten Thesen zur Arztausbildung  
 unter starker Beteiligung stu-  
 ischer Verbandsmitglieder erarbeitet  
 den. Doch die Arbeit muß weitergehen.

**dazu brauchen wir Sie!**

n Sie sind Student und kennen den All-  
 an der Universität und die Prüfungs-  
 tion noch viel besser als wir. Engagie-  
 Sie sich beim MARBURGER BUND. Es lohnt

ere Gegenleistung für Ihre Mitarbeit:

ie beitragsfreie Mitgliedschaft ein-  
 chließlich der monatlich erschein-  
 en Verbandszeitschrift für die gesam-  
 Dauer Ihres Studiums;

ie individuelle Beratung in berufli-  
 en, rechtlichen und sozialen Fragen;

ie finanzielle Absicherung im Prakti-  
 en Jahr durch Darlehensprogramm und  
 rufshaftpflichtversicherung;

u ab 1983: Der Marburger Bund schließt  
 seine studentischen Mitglieder eine  
 das Mitglied kostenlose  
 ikolebensversicherung über 10.000 DM  
 die Dauer des Praktischen Jahres ab!

natürlich gibt es eine Menge Informationen  
 erster Hand über die Praxis Ihres  
 nftigen Berufes.

**marburger**  
**bund** IHR PARTNER  
 IM ARZT-BERUF

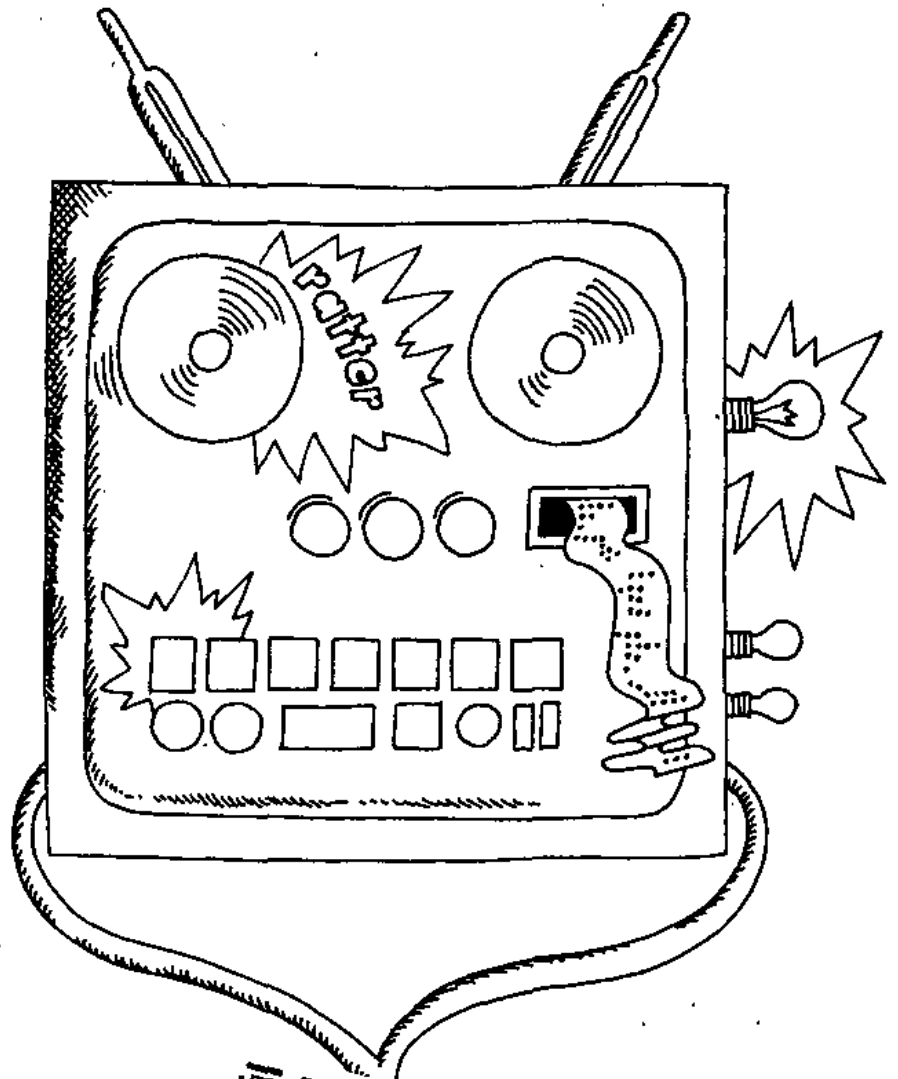

**Coupon**

MARBURGER BUND - Bundesverband  
 Riehler Str. 6 · 5000 Köln 1 · Tel. (02 21) 73 31 73

Name / Vorname \_\_\_\_\_

Strasse \_\_\_\_\_ Ort \_\_\_\_\_

Geburtsdatum \_\_\_\_\_ Fachsemester \_\_\_\_\_

Ich bitte um weitere Informationen über Ihren Verband.

Hiermit beantrage ich meine Aufnahme in den Marburger Bund  
 - Verband der angestellten und beamteten Ärzte Deutschlands e.V. -  
 Die Mitgliedschaft soll in dem jeweils für meinen Tätigkeitsort  
 zuständigen Landesverband und im Bundesverband bestehen.

Unterschrift \_\_\_\_\_

Datum \_\_\_\_\_

**III. VERANSTALTUNGEN FÜR STUDENTEN DER MEDIZIN UND  
ZAHNMEDIZIN SOWIE – FALLS ENTSPRECHEND GEKENNZEICHNET –  
FÜR HÖRER AUS ANDEREN FACHBEREICHEN**

**ANATOMIE**

191870/19408	Arbeiten im Laboratorium, gantzg. n.V.	E. Braak
191883/19387	" " " "	H. Braak
191896/19429	" " " "	Frotscher
191906/19262	" " " "	Klima
191919/19299	" " " "	W. Maier
191922/19406	" " " "	H. Oelschläger
191935/19084	" " " "	R. Schneider
191948/19355	" " " "	Winckler
191951/19299	K Anatomische Übungen f. Biologen, n. V.	W. Maier
191964/	KO Zell- u. neurobiologisches Kolloquium, 1stdg. n.V.; E. Braak, H. Braak u. Frotscher	Gem.-Veranst.
191977/	K Hirnkursus: Corpus geniculatum laterale, 1stdg. n.V.; E. Braak u. H. Braak	Gem.-Veranst.

**PHYSIOLOGIE**

191980/19334	Anleitung zu wiss. Arbeiten im Labor f. allgem. Neurophysiol. des MPI f. Hirnforschung, gantzg. u. halbtg. n.V. (6.–10. Sem.)	M. Klee
191993/	S Neurophysiol. Seminar, Mi 16–18, 14tgl. (Vb 11.4., H 25 A, Seminarraum); Johnson u. M. Klee	Gem.-Veranst.
192002/19319	V Biolog. Rhythmen, Do 13–13.45 (Vb 19.4., H 26, 3. St., Seminarraum) (3. Sem.)	v. Loh
192015/19319	Arbeiten in der Abt. f. Allgem. Physiol. (Labor f. Elektrophysiol. d. glatten Muskulatur), n.V. (5. Sem.)	v. Loh
192028/19067	V Sinnesphysiologie u. Informationsverarbeitung II (bes. f. Stud. d. Psychol.) Mi 14–16 (Vb 18.4., H 25 A, kl. Hs.) (alle Sem.)	Hk. Müller
192031/19067	KO über Informationsverarbeitung, Mi 16–18 (Vb 18.4., H 25 A, kl. Hs.) (ab 3. Sem.)	Hk. Müller
192044/19067	Arbeiten in der Abt. f. Biokybernetik gantzg. o. halbtg. n.V. (ab 3. Sem.)	Hk. Müller
192057/19067	V Informationsverarbeitung im ZNS u. in der EDV, 2stdg. n.V.	Hk. Müller
192060/19284	Anleitung zu wiss. Arbeiten im Gebiet d. Neurophysiologie (ZNS), n.V.	Offenloch
192073/19075	Wiss. Arbeiten in der Abt. f. Kreislaufphysiologie, gantzg. u. halbtg. n.V. (ab 3. Sem.)	Röckemann
192086/19111	Einführung u. Anleitung zu wiss. Arbeiten a. d. Gebiet d. Nieren- u. Drüsenphysiol. im MPI f. Biophysik, gantzg. u. halbtg. n.V. (ab 5. Sem.)	Ullrich
192099/19369	Anleitung zu wiss. Arbeiten im Gebiet der Sinnes- u. Neurophysiologie, n.V.	Klinke
192109/19187	Anleitung zu wiss. Arbeiten zum Stofftransport durch Epithelien, gantzg. u. halbtg. n.V. (ab 5. Sem.)	Frömter
192112/19290	S über Dynamik des normalen u. pathol. Blutkreislaufs (mit Übungen an elektr. Analogmodellen u. Digitalrechner), 2stdg. n.V., H 25 A, Raum 413 (ab 4. Sem.)	Sinn
192125/19290	Arbeiten u. Übungen z. med. Registriertechniken u. elektroni- sche Datenauswertung, halbtg. n.V. (ab 5. Sem.)	Sinn
192138/19409	Einführung u. Anleitung zu wiss. Arbeiten auf dem Gebiet der Drüsenphysiologie im MPI f. Biophysik, gantzg. u. halbtg. n.V. (ab 5. Sem.)	I. Schulz

## BIOLOGISCHE CHEMIE

192141/19050	S	über Probleme der Zellchemie u. Forschungsarb. d. Abt., Mi 9-10.30 (ab 5. Sem.) (H 25 B)	H.-J. Hohorst
192154/19050		Arbeiten in der Abt. f. Zellchemie, ganztg. (ab 5.-6. Sem.)	H.-J. Hohorst
192167/19043		Arbeiten im Zentrum f. Biol. Chemie, ganztg. n.V. (ab 4. Sem.)	W. Groß
192170/19043	V	Ausgewählte Kapitel aus der Pathobiochemie, 1stdg. n.V.	W. Groß
192183/19043	V	Biomembranen (ihre Bestandteile u. deren Wechselwirkungen mit anderen Molekülen), 2stdg. n.V.	W. Groß
192196/19104		Arbeiten in d. Abt. f. Enzymologie, ganztg. n.V. (ab 5. Sem.)	Woenckhaus
192206/	S	über aktuelle Fragen d. Enzymchemie, Fr 9-11 (H 25 B, Raum 507); Berghäuser, Jeck u. Woenckhaus	Gem.-Veranst.
192219/	PR	Physiol.-Chem. Praktikum (f. Fortgeschr.) n.V.; Förster u. Lacko (ab 5. Sem.)	Gem.-Veranst.
192222/19097	S	über aktuelle Probleme d. Hormonbiochemie, Mi 13-14 (ab 4. Sem.) (H 25 B, Bibliothek, 2. St.)	Träger
192235/19097		Arbeiten im Zentrum d. Biolog. Chemie, ganztg. (ab 6. Sem.)	Träger
192248/19099	S	über ausgew. Fragen d. Molekularbiologie, Di 11.15-13 (H 25 B)	Wacker
192251/19099		Arbeiten in d. Abt. f. Therap. Biochemie, ganztg. n.V.	Wacker
192267/19099	V	Gentransformation, 1stdg. n.V.	Wacker
192270/	V	Molekularbiologie d. Malignen Wachstums, Do 11-12 (Vb 12.4., H 25 B) (ab 6. Sem.); Chandra u. Gericke	Gem.-Veranst.
192283/19031	S	f. Doktoranden u. Diplomanden (Ausgew. Fragen d. Molekular- biologie), Fr 9-11 (H 25 B) (ab 5. Sem.)	Chandra
192296/19031		Arbeiten in d. Abt. f. Molekularbiologie, ganztg. n.V. (ab 5. Sem.)	Chandra
192306/19055	S	Biochemie der Erythrocyten, 1stdg. n.V. (ab 4. Sem.)	Lacko
192316/19055		Arbeiten in der Abt. Physikalische Biochemie, ganztg. n.V. (ab 4. Sem.)	Lacko
192329/	S	Biochemie d. Zellmemb. Struktur, Funktion, Pathol., 2stdg. n.V. (ab 4. Sem.); L. Thomas u. G. Zimmer	Gem.-Veranst.
192332/19169	V	Experimentelle Onkologie, Do 12-13 (Vb 12.4., H 25 B) (ab 6. Sem.)	Gericke
192345/19154	V	Ausgew. Fragen d. Immunbiologie, 1stdg. n.V.	Maske
192358/19352	V	Enzymatische Modifizierung der Nucleinsäuren, 1stdg. n.V. (ab 4. Sem.)	Drahovsky
192361/19352		Arbeiten in der Abt. f. Therap. Biochemie, ganztg. n.V.	Drahovsky
192374/19336		Arb. in der Abt. Mikrobiol. Chemie, ganztg. n.V. (ab 4. Sem.)	G. Zimmer
192387/	S	Biochemie f. Zahnmed., Fr 13-14 (Vb 13.4., H 25 B, Raum 02); Berghäuser u. Jeck	Gem.-Veranst.
192390/19074	V	Struktur u. Funktion von Zellgrenzflächen, 1stdg. n.V.	Ring
192400/19074	PR	für Fortgeschrittene über ausgewählte Fragen der Biolo- gischen Chemie, n.V.	Ring
192413/19074		Arbeiten in d. Abt. f. Mikrobiolog. Chemie, ganztg. n.V.	Ring
192426/	V	Biochemie f. Stud. der Zahnmedizin (3. vorkl. Sem.), Di Do 10-11, Mi Fr 11-12 (Vb 10.4., H 25 B); Jeck u. Woenckhaus	Gem.-Veranst.
192439/	S	über aktuelle Probleme der Membranforschung, 2stdg. n.V.; Geck u. Ring	Gem.-Veranst.
192442/19397		Arbeiten in d. Abt. f. Enzymologie, ganztg. n.V.	Jeck
192455/19390	V	Ausgewählte Kapitel aus der Physikalischen Biochemie, 1stdg. n.V.	Geck
192468/19390		Arbeiten in d. Abt. f. Mikrobiolog. Chemie, ganztg. n.V.	Geck
192471/19410		Arbeiten in d. Abt. f. Therap. Biochemie, ganztg. n.V.	Lodemann
192484/19410	V	zur Biochemie u. Biologie der Interferone, 1stdg. n.V. (ab 4. vorkl. Sem.)	Lodemann
192497/	V	Anwendung der Gentechnologie in Forschung u. Diagnostik, 1stdg. n.V. (ab 4. vorkl. Sem.); Boehm u. Drahovsky	Gem.-Veranst.

## PSYCHOSOZIALE GRUNDLAGEN DER MEDIZIN

192507/19316	<b>S</b> Anleitung zum wiss. Arbeiten, 4stdg. n.V., 14tgl. (Dokt.)	Brock
192510/19437	<b>S</b> Selbsthilfegruppen in der Medizin, 4stdg. n.V. (Blockveranst. mit Semesterbegleitung (Vb 17.4., 18.15 Uhr, H 74, Zi. 42)	M.L. Moeller Sigusch
192523/19307	<b>S</b> Anleitung zum wiss. Arbeiten, 4stdg. n.V.	Sigusch
192536/19307	<b>S</b> Ausgewählte Probleme der Sexualforschung, Do 20-22 (Vb 19.4., H 74, Zi. 42)	Sigusch
192549/19423	<b>V+KO</b> Soziologie der Sexualität, Di 17-19 (Vb 17.4., H 74, Zi. 54)	Dannecker
192552/	<b>S</b> Arbeit und Gesundheit: Gesundheitliche Belastungen am Arbeitsplatz u. ihre Bewältigung, n.V. (Vb 18.4., H 74, Zi. 54); H.-U. Deppe u. Priester	Gem.-Veranst.

## GESCHICHTE DER MEDIZIN

192565/	<b>PR</b> Medizinhistor. Proseminar, Di 15.15-16 (Vb 17.4., H 10 C, Erdgesch.); G. Preiser u. Winkelmann	Gem.-Veranst.
192578/19072	<b>S</b> Medizinhistor. Seminar (f. Doktoranden), Di 16.15-17.45 (Vb 17.4., H 10 C, Erdgesch.)	G. Preiser G. Preiser H. Siefert Winkelmann
192581/19072	Anleitung zu wiss. Arbeiten, ganztg. n.V.	H. Siefert
192594/19289	" " "	H. Siefert
192604/19103	" " "	H. Siefert
192617/19289	<b>S</b> Experimente am Menschen als Problem med. Ethik im 20. Jh., 2stdg. n.V. (Vb 17.4., 17 Uhr c.t., H 10 C, Erdgesch.)	H. Siefert

## PATHOLOGIE

192620/19294	<b>Ü</b> , Mikroskopieren f. Examenssemi. d. Zahnmedizin, Mo Di Mi ganztg. (K 6 B)	H. Hauk
192633/19175	<b>Ü</b> Makroskopisch-mikroskop. Diagnostizierübungen f. Fortgeschr., Städt. Krkhs. Höchst, Di 8.00-9.30 (Vb 17.4.) (5. klin. Sem.)	H. Zimmermann
192646/19175	Klinisch-pathologische Konferenz, Städt. Krkhs. Höchst, Do 12.30-13.30 (Vb 12.4.)	H. Zimmermann
192659/	<b>V</b> Ausgewählte Kapitel d. Allgem. u. Spez. Pathologie, St. Markus-Krkhs., Mi 16.15-18 (Vb 11.4.) (5. klin. Sem.); W.-D. Walther u. H. P. Lange	Gem.-Veranst.
192662/	<b>K</b> Pathologisch-anatom. Demonstrationskurs, St. Markus-Krkhs., Di Do Fr 8-10.15 (Vb 10.4.); H.P. Lange u. W.-D. Walther	Gem.-Veranst.
192675/	Klinisch-pathologische Konferenz, Do 12.15-13.30, H 6 B (ZPath, ZIM, ZRad)	Gem.-Veranst.
192688/	Klinisch-pathologische Konferenz, Do 15-16, H 6 B (ZPath, ZChir, ZAW u. ZRad)	Gem.-Veranst.
192691/	Klinisch-pathologische Konferenz, Mo 11.45-12.45, H 6 B (ZPath, ZKi u. ZRad)	Gem.-Veranst.
192701/	Klinisch-pathologische Konferenz, St. Markus-Krkhs., Di 15-16, H. P. Lange u. W.-D. Walther	Gem.-Veranst.
192714/19426	Klinisch-pathologische Konferenz, Städt. Krkhs. Darmstadt, Mi 12-12.45 u. Fr 13.30-14.15	H. H. Jansen
192727/	<b>V</b> Klinik u. Pathologie der Verdauungskrankheiten, Di 10.15-11 (Vb 10.4., H 23 A, gr. Hs.); Classen, Encke u. K. Hübner	Gem.-Veranst.
192730/19439	<b>V</b> Histologie für Examenssemester mit prakt. Übungen, Krkhs. Nordwest, Mo 17-18.30 (Vb 9.4.)	P. Höer



## NEUROPATHOLOGIE

Die Veranstaltungen finden im MPI für Hirnforschung, Ffm., Deutschordenstr. 46, statt.

192743/	Ü Klinisch-neuropathol. Demonstrationen, 2stdg. n.V. (6.-11. Sem.); E. Thomas, Vitzthum u. N. N.	Gem.-Veranst.
192756/	Ü Neuropathologisch-neurologisch-neurochirurg. Kolloquium, 1stdg. n.V. (8.-11. Sem.); P.-A. Fischer, Hacker, R. Lorenz, Thomalske u. E. Thomas	Gem.-Veranst.
192769/19096 V	Neurohistochem. Grundlagen u. Diagnostik, Di 15-16 o. n.V. (Vb 10.4.) (6.-11. Sem.)	E. Thomas
192772/	Ü Arbeiten in den Laboratorien (Histopathologie, Histochemie), ganztg. n.V.; E. Thomas u. Vitzthum	Gem.-Veranst.
192785/19304 V	Die Gewebestruktur u. ihre Bedeutung für die Path. Anatomie des Nervensystems, Do 15-16 o. n.V. (Vb 12.4.) (6.-11. Sem.)	Tischner

## HUMANGENETIK

192798/19239	Anleitung zu selbst. wiss. Arbeiten, ganztg., halbtg.	Svejcar
192808/19239 V	Genetische Skelettdysplasien (Inst.), Mi 14-15 (Vb 18.4.) (klin. Sem.)	Svejcar
192811/19254 V	Strahlengenetik u. chem. Mutagenese (Inst.), Do 15-16, (Vb 12.4.)	J. Fränz
192824/	KO Humangenet. Koll. (Inst.); Mi 15-17, 14tgl. (Vb 11.4.)	Gem.-Veranst.

## HYGIENE UND MIKROBIOLOGIE

192837/	S über ausgewählte Kapitel der Infektionskrankheiten, 1stdg. n.V. (Vb 9.4., 10.15 Uhr, H 41) (klin. Sem.); Knothe, May, L. Stoll u. Wachendörfer	Gem.-Veranst.
192840/19093 V	Epidemiologie der Parasitosen (m. prakt. Übungen, 2stdg. n.V. (Vb 9.4., 10.15 Uhr, H 41) (ab 2. klin. Sem.)	L. Stoll
192853/19093 V	Berufsinfektionen im Umgang mit Tieren, 1stdg. n.V. (Vb 9.4., 10.15 Uhr, H 41) (ab 1. klin. Sem.)	L. Stoll
192866/	Ü Arbeiten im Laboratorium, halbtg. n.V.; L. Stoll u. Wachendörfer	Gem.-Veranst.
192879/19063 PR	Arbeiten im Laboratorium, halbtg. n.V. (Vb 9.4., 10.15 Uhr, H 41) (klin. Sem.)	May
192882/	K Bakt. Kurs f. Lebensmittelchemiker, n.V.; May u. R. Schubert	Gem.-Veranst.
192895/19216 K	Koll. über ausgewählte Tropenkrankheiten, 1stdg. n.V. (Vb 9.4., 10.15 Uhr, H 41) (klin. Sem.)	Lembke
192905/19052 PR	Arbeiten im Laboratorium, halbtg. n.V. (Vb 9.4., 10.15 Uhr, H 41) (klin. Sem.)	Knothe
192918/19089	Anleitung zu selbst. wiss. Arbeit im Laboratorium, halbtg. n.V.	R. Schubert
190509/	PR Impfkurs, s. S. 149	Gem.-Veranst.
192921/19364 PR	Anleitung zum experimentellen wissenschaftl. Arbeiten, P.-Ehrlich-Inst., ganztg. n.V.	H. D. Brede
192934/19364 V	Angewandte Immunologie (mit Demonstrationen) Di 16-17 (Vb 17.4., Hörsaal des P.-Ehrlich-Inst., Ffm., P.-Ehrlich-Str. 42-44 (klin. Sem.)	H. D. Brede
192947/	V Epidemiologie viraler u. bakterieller Zoonosen, 2stdg. n.V. (ab 2. klin. Sem.); Förster u. L. Stoll	Gem.-Veranst.
192950/19380 S	Mikrobiologische Grundlagen der Chemotherapie, 1stdg. n.V. (ab 3. klin. Sem.)	Sietzen

## IMMUNHÄMATOLOGIE

- 192963/19091 V Die menschl. Blutgruppen, ihre Bedeutung für Transfusion, Transplantation u. Abstammungsprobleme, Mi 15-17 (Vb 11.4., Kursraum des Inst.) (alle klin. Sem.) Spielmann
- 192976/19234 V Moderne Aspekte der Hämotherapie, Mi 17-18 (Vb 11.4., Kursraum des Inst.) (alle klin. Sem.) Seidl
- 192989/19416 V Transplantationsserologie, n.V. (Vb 11.4., Kursraum des Inst.) (alle klin. Sem.) Kühnl
- 192992/ S Anleitung zu selbst. wiss. Arbeiten, ganztg./halbgt. n.V. (Vb 11.4., Inst.) (alle klin. Sem.); Spielmann, Seidl u. Kühnl Gem.-Veranst.

## PHARMAKOLOGIE UND TOXIKOLOGIE

- 193001/ S über ausgew. Kapitel d. Pharmak., Fr 15-18 (Vb 4.5., H 25 A, kl. Hs.) (klin. Sem.); HL des ZPharm. Gem.-Veranst.
- 193014/19027 S Arbeiten im Zentrum (ganztg.) mit Sem. über die Bedeutung aktiver Transportmechanismen für pharmakol. Beeinflussung der Muskelkontraktion, 2stdg. n. V. (klin. Sem. u. Doktorand.) Balzer
- 193027/19295 S Arbeiten im Zentrum (ganztg.) mit Sem. über „Probleme der angewandten Pharmakologie“, 2stdg. n. V. (klin. Sem. u. Doktorand.) Hellenbrecht
- 193030/19293 S Arbeiten im Zentrum (ganztg.) mit Sem. über Chronopharmakologie, 2stdg. n. V. (klin. Sem. u. Doktorand.) Lemmer
- 193043/19070 S Arbeiten im Zentrum (ganztg.) mit Sem. über die Mechanismen adrenerger Regulation, 2stdg. n. V. (klin. Sem. u. Doktorand.) D. Palm
- 193056/19371 S Arbeiten im Zentrum (ganztg.) mit Sem. über Probleme der klin. Pharmakologie, 2stdg. n. V. (klin. Sem. u. Doktorand.) Rietbrock
- 193069/19148 V Ausgewählte Kapitel der Kreislaufpharmakologie, 2stdg. n. V. (klin. Sem.) Kroneberg
- 193072/19145 V Ausgewählte Kapitel aus der Toxikologie, 2stdg. n. V. (klin. Sem.) Kramer
- 193085/19161 V Pharmakologie des Zentralnervensystems, 2stdg. n. V. (klin. Sem.) Schaumann
- 193098/19391 V Ausgewählte Kapitel über Pharmakologie der Steroid- und Peptidhormone, 2stdg. n. V. (klin. Sem.) G. Vogel
- 193108/ V Arzneimittelrecht, Arzneimittelmarkt u. staatl. Kontrolle, 2stdg. n. V. (klin. Sem.); Fülgraff u. Quiring Gem.-Veranst.
- 193111/ Ü + V Praktische Übungen in der klin. Pharmakologie, Mi 16.30-18.30, 14tgl. (Vb 2.5., H 74, 4. St.) (ab 3. klin. Sem.); Rietbrock, A.H. Staib (unter Mitwirkung von Mitarbeitern) Gem.-Veranst.
- 193124/19417 Ü Anleitung zu wiss. Arbeiten über Wirkungsmechanismen von Hormonen u. Pharmaka, halb- u. ganztg., n. V. Kirsten
- 193137/19424 S + AG Anleitung zu wiss. Arbeiten über die klin. Pharmakologie der Methylxanthine u. anderer Pharmaka, halb- od. ganztg., n. V. (H 74, 4. St.) A.H. Staib

## MEDIZINISCHE INFORMATIK

- 193140/19325 S Biostatistischer Workshop, Mi 17.15-18.45, 14tgl. (Vb 2.5., H 74, Raum 45) Abt
- 193153/19354 Ü Problemorientiertes Programmieren in der Medizin: Programmiersprache MUMPS, 2stdg. n. V., Blockveranstaltung vom 2.4. bis 6.4.84, (Vb 29.3., 15 Uhr, H 3, Raum 306) Giere
- 193166/19354 S Workshop zu aktuellen Fragen der Dokumentation u. Datenverarbeitung, Mi 9.00-10.30 (Vb 11.4., H 3, Raum 306) Giere
- 193179/19354 V Einführung in die medizinischen Informatik-Werkzeuge zur Dokumentation, Arztberichtsschreibung u. Auswertung, 2 stdg. n.V. (Vb 11.4., 14 Uhr, H 3, Raum 306) Giere

193184/19411	S	Datenstrukturen für med. Datenbanken, 2stdg. 14tgl. (Vb 11.4., 18.00 Uhr, H 3, Raum 306)	Göhring
193195/19411	S	Workshop zu Fragen der Software-Entwicklung u. Anwendung, Do 9-10.30, H 3, Raum 306)	Göhring
193205/19412	S	Med. Computerrecht: Datenschutz u. Datensicherung bei EDV in der Medizin, 2stdg. n. V. (Vb 11.4., 18.30 Uhr, H 3, Raum 306)	B. Beier
193218/19430	V	Gesundheitswesen/Krankenhausorganisation, 2stdg. n. V. (Vb 1.4., 15 Uhr, H 3, Raum 306)	R.W. Schuster

### RADIOLOGIE

193221/	KO	Radiolog. Kolloquium f. Stud. im prakt. Jahr, 1stdg., ganzjährig, Mi 14.30-15.15, H 23 A, Ef 93; Ball, Fuchs, Hacker, Hör, Kollath, Lorenz, Manegold, Maul, Munz, Riemann, Standke, Stöver u. Tüngerthal	Gem.-Veranst.
193234/		Trainingsprogramm d. ZRad, z. Facharztweiterbildung, Mi 15.20-16.20, wöchentl., auch während der Sem.Ferien, Teilnahme höh. klin. Sem. möglich (H 23 A, Ef 93); Mitarbeiter d. ZRad.	Gem.-Veranst.
193247/		Klinisch-pathol. Konferenz, Do 12.15-13.30; H 6 B (ZPath, ZIM u. ZRad)	Gem.-Veranst.
193250/		Klinisch-pathol. Konferenz, Do 15-16; H 6 B (ZPath, ZChir, ZAW u. ZRad)	Gem.-Veranst.
193263/	V	Klinisch-pathol. Konferenz, Mo 11.45-12.45; H 6 B (ZPath, ZKi u. ZRad)	Gem.-Veranst.
193276/19059	V	Behandlung bösartiger Tumoren mit energiereichen Strahlen, Fr 12.15-13 (Vb 13.4., H 14 A, Kursräume)	W. Lorenz
193289/	KO	über pädiatrische u. kinderchirurgische Patienten einschl. radiologischer Diagnostik, Mo 12.30-13.15 (Vb 9.4., 13.00 Uhr, Haus 32, KU 20 Bibliothek im Keilergeschoß); St. Bender, Waag u. Ball	Gem.-Veranst.
193292/	KO	über pädiatrisch-radiologische Diagnostik im PJ, Di 11.30-12.15 (Ort: Haus 32, Abt. f. Päd. Radiologie, ZRad); Ball u. Stöver	Gem.-Veranst.

### INNERE MEDIZIN

193302/	V	Repetitorium Innere Medizin, Fr 10.15-12 (Vb 13.4., H 41); Gonsior, Helm, Khan, Kunkel, Retiene, Scharrer, Stille u. Wildgrube	Gem.-Veranst.
193315/	V	Repetitorium der Inneren Medizin u. Chirurgie für Examenssem. (3. Abschnitt), 2stdg. n. V.; Phillip u. Seufert	Gem.-Veranst.
193328/19221		Arbeiten im Laboratorium f. Doktoranden	Meier-Sydow
193331/19118	V + S	Gerontologie u. Geriatrie, Arbeiten im Max-Bürger-Inst. f. Altersmedizin, Bad Soden, 1stdg. n. V. (ab 2. klin. Sem.)	Böhlau
193344/19192	V	Ausgewählte Kapitel aus der klin. Biochemie, Fr 17-19 (Vb 13.4., H 23 B, Kursraum 2) (ab 2. klin. Sem.)	D. Großmann
193357/19280	UK	Differentialdiagnose Innerer Krankheiten in Form einer klin. Visite. Für höh. Sem. nach Voranmeldung, begrenzte Teilnehmerzahl, Fr 14-16 (Vb 13.4., Med. Klinik d. Bürgerhospitals Ffm.)	Gottstein
193360/19433		Rehabilitation b. Herz und Kreislaufkrankheiten: Besichtigung der Bundesbahnklinik in Königstein, 2stdg. n. V.	Schöneberger
193373/		Klinifilm (Vorführung wiss. klin. Filme), Di 12.15-13.15 (Vb 17.4., H 23 B, kl. Hs.) (alle Sem.); Didaktik d. Medizin	Gem.-Veranst.
193386/	V	Klin. Immunologie u. Immunpathologie, Di 10.15-11 (Vb 17.4., H 23 B, kl. Hs.); Scherberich u.a.	Gem.-Veranst.

193399/19182	<b>S</b> Kolloquium über Gefäßkrankheiten, Hämostase u. Thrombose, Mi 14–16, (höh. Sem. u. Doktoranden)	Breddin
193409/19182	Arbeiten i. d. Abteilung f. Angiologie, ganztg. n. V.	Breddin
193412/19231	<b>V</b> Spezielle Fragen der Nephrologie, Fr 14.30–16.30 (Vb 13.4., Konferenzraum d. ZIM, H 23 B, 1 h 6)	Schoeppe
193425/19238	Experimentelle antiinfektiöse Chemotherapie, Arbeiten im Laboratorium, Fr n. V.	Stille
193438/	<b>KO</b> Kliniks-Koll. des ZIM, Mo 12.15–13 (H 23 B, kl. Hs.)	Gem.-Veranst.
193441/	<b>KO</b> Kardiolog. Kolloquium, Di 15.15–19 (Vb 10.4., H 23, Ua 10); Bussmann, Elert, Kaltenbach, Kober, Krause u. Satter	Gem.-Veranst.
193454/19432	Prakt. Hämatologie – Arbeiten im Laboratorium, ganztg. n. V.	Kaltwasser
193467/	<b>S</b> Onkolog.-hämatol. Seminar, Mi 16.30–18, 14tgl. (Vb 11.4., H 23 B, Kursraum 2) (ab 4. klin. Sem., begrenzte Teilnehmerzahl); M. Fischer, Mitrou u. F. Walther	Gem.-Veranst.
193470/	<b>KO</b> über Krankheiten des Endokriniums- u. des Stoffwechsels, Mo 15.30–17, 14tgl. (H 7 A, Diabetikerambulanz); Althoff u. Schöffling (begrenzte Teilnehmerzahl)	Gem.-Veranst.
193483/	Arbeiten in den endokrinologischen Laboratorien, ganztg. n. V.; Althoff u. Schöffling	Gem.-Veranst.
193496/	Demonstration aktueller, exemplarischer Krankheitsbilder aus den Abt. des ZIM, Mi 12.30–13 (H 23 A, Raum Ef 93)	Gem.-Veranst.
193506/	Prakt. Kardiologie – Arbeiten in den kardiolog. Laboratorien, ganztg. n. V.; Bussmann, Hopf, Kaltenbach, Kober u. Kunkel	Gem.-Veranst.
193519/	Gastroenterologische Endoskopie, Mo 16–17 (Vb 9.4., H 23 B, kl. Hs.); Leuschner, Phillip u. Wurbs	Gem.-Veranst.
193522/	Klinisch-pathol. Konferenz, Do 12.15–13.30, H 6 B (ZPath, ZIM u. ZRad)	Gem.-Veranst.
193535/	<b>PR + KO</b> Ultraschalldiagnostik in der Gastroenterologie, Mo 17–18 (Vb 9.4., H 23 B, kl. Hs.); Strohm, Leuschner u. Phillip	Gem.-Veranst.
193548/19035	Experimentelle Angiologie – Arbeiten im Laboratorium, ganztg. n. V.	Ehrly
193551/19374	<b>V</b> Leberkrankheiten: Pathophysiologie, Systematik u. Differentialdiagnose (mit Übungen am Krankenbett), 2stdg. n. V.	Wildgrube
193564/	Praktische Gastroenterologie – Arbeiten im Laboratorium, ganztg. n. V.; Classen, Kurtz, Leuschner, Phillip u. Wildgrube	Gem.-Veranst.
193577/19376	<b>S</b> Laboratoriumsdiagnostik „Innere Krankheiten“, Di Do 11–12.30, Stadtkrkh. Offenbach; 1. Vorl.-Tag n. V.	W. Licht
193580/	<b>S</b> Neuere Probleme des Eisenstoffwechsels, Mi 14–15, Seminarraum GSF, Paul-Ehrlich-Str. 20 (Vb 11.4.); Kaltwasser u. E. Werner	Gem.-Veranst.
193593/	<b>V</b> Klinik u. Pathologie der Verdauungskrankheiten, Di 10.15–11 (Vb 10.4., H 23 A, gr. Hs.); Classen, Encke u. K. Hübner	Gem.-Veranst.
193603/19428	<b>V</b> Klin. Interpretation u. pathophysiolog. Bedeutung v. Laboratoriumsuntersuchungen, Di 16.15–17.30, Krkhs. Nordwest, Hörsaal (Vb 10.4.)	L. Thomas
193616/19434	<b>V</b> Diagnostik in der Gastroenterologie (mit prakt. Übungen), Mo 13.15–14 Uhr im Krkhs. Nordwest (Vb 9.4.) (alle klin. Sem.)	Tympner

#### KINDERHEILKUNDE

193629/19057	<b>V</b> Wachstum u. normale Entwicklung des Kindes, 1stdg. n. V. (1. u. 2. klin. Sem.)	Leiber
193632/19101	<b>V</b> Ausgewählte Kapitel der wiss. Pädiatrie, 2stdg. n. V., 14tgl. (4. u. höh. Sem.)	Wilhelm
193645/	Klinisch-pathologische Konferenz, Mo 11.45–12.45, H 6 B; (ZPath, ZKi u. ZRad)	Gem.-Veranst.

- 193658/ Klinische Visite für Studenten im Prakt. Jahr, Do 11s.t.-11.45,  
ZKi, Hövels u. Dippell **Gem.-Veranst.**
- 193661/19188 Experimentelle Gastroenterologie - Arbeiten im Laboratorium,  
ganztg. n. V. **St. Bender**
- 193674/ **KO** Koll. über pädiatrische u. kinderchirurgische Patienten  
einschl. radiologischer Diagnostik, Mo 12.30-13.15 (Vb 9.4.,  
13.00 Uhr, Haus 32, KU 20, Bibliothek im Kellergeschoß); St.  
Bender, Waag u. Ball **Gem.-Veranst.**

### DERMATOLOGIE UND VENEROLOGIE

- 193687/19404 **V** Differentialdiagnose der Hautkrankheiten, Mi 8.15-9 (Vb 10.4.,  
9.15 Uhr, H 21 C) (5. u. 6. klin. Sem. sowie PJ.) **Runne**
- 193690/ **S** Dermatolog. Seminar für Fortgeschr., zugleich als Weiterbil-  
dungsveranstaltung für wiss. Mitarbeiter u. Doktoranden,  
Di 15.30-17 (Vb 10.4., 9.15 Uhr, H 21 C); Altmeyer, Holzmann,  
Milbradt u. Runne **Gem.-Veranst.**
- 193700/19085 **PR** Arbeiten im androlog. Labor, halbtg. n. V. (Vb 10.4., 9.15 Uhr,  
H 21 C) **Milbradt**
- 193713/19393 **S** Klin. Mykologie mit Arbeiten im Labor, Mo 14.15-15 (Vb 10.4.,  
9.15 Uhr, H 21 C) **Menzel**
- 193726/19435 **S** Dermatohistologie, Mi 12-12.45, H 21 C, Bibliothek ZDV  
(Vb 11.4.) (5.-6. klin. Sem.) **Altmeyer**

### CHIRURGIE UND UROLOGIE

- 193739/ **V** Propädeutik Chirurgie, Fr 13.15-14 (Vb 13.4., H 23 A, gr. Hs.)  
(1.-3. klin. Sem.); Knöner, E. Krause, Soeder u. Seufert **Gem.-Veranst.**
- 193742/19381 **PR** Allgem. u. abdominalchir. Operationen, Mo-Fr 8-12 (Vb 9.4.)  
(alle klin. Sem.) **Encke**
- 193755/19286 **V + PR** Thorax-Herz- u. Gefäßchirurg. Operationen, Mo-Fr 8-12  
(Vb 9.4.) (alle klin. Sem.) **Satter**
- 193768/19338 **PR** Unfallchirurg. Operationen, Mo-Fr n. V. (Vb 9.4.) (alle klin.  
Sem.) **Pannike**
- 193771/ **PR** Reanimation mit Übungen am Phantom, Di 12-13, BG-Unfall-  
klinik, Ffm. (Vb 8.5.) (3.-5. klin. Sem. f. Med. u. Zahnmed.);  
Contzen, Gürtner, B. Hübner u. Mockwitz **Gem.-Veranst.**
- 193784/19138 **V** Arbeitsmedizinische Probleme auf dem Gebiet der Wirbelsäule,  
2stdg. n. V. (Vb 9.4.) (alle klin. Sem.) **Junghanns**
- 193797/19332 **V** Plastische- u. Wiederherstellungschir., Mo 13-14 (Vb 16.4.,  
H 23 A, Raum Ef 90) (alle klin. Sem.) **Lemperle**
- 193807/19308 **V** Operative Behandlung der Wirbelsäulenerkrankungen, 1stdg.  
n. V. (Vb 11.4., 14 Uhr, BG-Unfallklinik, Friedberger Landstr.  
430) **B. Hübner**  
**W. Weber**
- 193810/19100 **V + PR** Urologische Operationen, Mo-Fr (Vb 9.4.) (alle klin. Sem.)
- 193823/ **KO** Pädiatr., kard-chir. Kolloquium, Do 16-17 (Vb 12.4., H 23 C,  
Raum Eh 1); Satter u. Vettermann **Gem.-Veranst.**
- 193836/ **KO** Kardiol.-kardiochir. Kolloquium, Di 16.15-18 (Vb 10.4.,  
H 23, Raum wird noch bekanntgegeben); Kaltenbach, Kober u.  
Satter **Gem.-Veranst.**
- 193849/ Klinisch-pathologische Konferenz, Do 15-16, H 6 B, (ZPath,  
ZChir, ZAW u. ZRad) **Gem.-Veranst.**
- 193852/19375 **V** Darmchirurgie, Mi 15-17, 14tgl. im Krkhs. Nordwest (alle klin.  
Sem.) **H. Becker**
- 193865/19389 **V** Chirurgische Behandlung der Crohn'schen Erkrankung, 1stdg.  
n. V. (alle klin. Sem.) **Appel**
- 193878/19399 **V** Chirurgische Infektionen u. Antibiotika, 2stdg. n. V. (Vb 11.4.,  
15 Uhr im Krkhs. Nordwest) (alle klin. Sem. u. Doktoranden) **Wacha**

193881/	Repetitorium der Inneren Medizin u. Chirurgie für Examenssem. (3. Abschnitt), 2stdg. n. V.; Phillip u. Seufert	Gem.-Veranst.
193289/	KO über pädiatrische u. Kinderchirurg. Patienten einschl. radiologischer Diagnostik. s. S. 165	Gem.-Veranst.
193593/	V Klinik u. Pathologie der Verdauungskrankheiten, Di 10.15–11 (Vb 10.4., H 23 A, gr. Hs.); Classen, Encke u. K. Hübner	Gem.-Veranst.
193894/19197	V Chirurgie der Gallenwege, 2stdg. n. V. (14 tgl.) im Krkhs. Bad Soden	Hartleib

### ANAESTHESIOLOGIE

193904/	PR der Anaesthesie, Mo–Fr 8–12 (klin. Sem.); Dudziak, Kronschwitz u. Ottermann	Gem.-Veranst.
193917/	PR Reanimation mit Übungen am Phantom, Di 12–13, BG-Unfallklinik, Ffm. (Vb 8.5.) (3.–5. Sem. f. Mediziner u. Zahnmed.); Contzen, Gürtner, B. Hübner u. Mockwitz	Gem.-Veranst.
193920/19156	V Moderne Anaesthesie u. Wiederbelebung, Krkhs. Nordwest, Mi 17–18 (6.–11. Sem.)	Pflüger
193933/19156	Ü Prakt. Übungen i. d. Narkosetechnik, Krkhs. Nordwest, Mo–Fr ab 8 Uhr (8.–11. Sem.)	Pflüger
193946/19156	AG Koll. über ausgewählte Kapitel der Anaesthesie, Krkhs. Nordwest, Mi n. V. (8.–11. Sem.)	Pflüger
193959/	Klinisch-pathologische Konferenz, Do 15–16, H 6 B; (ZPath, ZChir, ZAW u. ZRad)	Gem.-Veranst.
193962/19037	PR Arbeiten in der Abt. Experimentelle Anaesthesiologie, ganztg. n. V.	Förster
193975/19037	V Ausgewählte Fragen der Stoffwechselfbiochemie, Fr 2stdg. n. V.	Förster
193988/19037	V Pathophysiologie der Ernährung, 1stdg. n. V.	Förster
192219/	PR Physiolog.-Chem. Praktikum (f. Fortgeschr.) n. V.; Förster u. Lacko (ab 5. Sem.) s. S. 161	Gem.-Veranst.
193991/19112	V + PR Grundlagen der Anaesthesiologie u. Reanimation, Mo 11.15–12.45 (Vb 16.4., Unterrichtsraum der Unfallnachbehandlg. Chirurgie im Zentralbau, Untergeschoß, Raum Ua 10) (1. u. 2. klin. Sem.)	Vonderschmitt
194000/19431	KO über ausgew. Fragen der Anaesthesiologie u. Intensivmed., St. Marien-Krkhs., Di 14.30–16 (8.–11. Sem.)	Ottermann

### FRAUENHEILKUNDE UND GEBURTSHILFE

194013/19276	S Geburtshilfl. Operationskurs (Zangenkurs), Mo 14.00 Uhr (Vb 16.4., Krkhs. Nordwest) (alle klin. Sem.)	Karschnia
194026/	PR Geburtshilfl. Hauspraktikum, Mo Fr ganztg. (Vb 13.4.) (4. klin. Sem.); Böckler, Brehm, Bruntsch, Castaño-Almendral, Czygan, Halberstadt, Karschnia, Lau u. Schwenzler	Gem.-Veranst.
194039/19341	V Typische Differentialdiagnosen der geb.-gyn. Ultraschalldiagnostik, 2stdg. n. V., 14 tgl. (ab 4. klin. Sem.)	W. Stein
194042/	S Arbeiten mit Doktoranden, n. V.; Glätzner, Granitzka, Halberstadt, H. Kuhl, Näujoks, Schmidt-Matthiesen, Siedentopf u. Taubert	Gem.-Veranst.
194055/	S Familienplanung u. Kontrazeption, Do 12.15–13, 14 tgl. (Vb 12.4., H 14 A); Baumann, H. Kuhl, Sandow u. Taubert	Gem.-Veranst.
194068/19366	S Therapie progressiver Tumorerkrankungen in der Frauenheilkunde, Prakt. Beispiele, 2stdg. n. V., 14 tgl. (Vb 12.4., 12 Uhr u. 16.4., 13 Uhr, H 14 A) (3. u. 4. klin. Sem.)	Bastert
194071/19436	V Gibt es Alternativen in der Medizin?, Do 12.15–13 (Vb 12.4., H 14 A, Kursraum); (unter Mitarbeit von T. Bicker)	Granitzka

**ORTHOPÄDIE**

194084/19047	Demonstration orthopäd. Operationen, Di Do 8-11 (Vb 12.4.) (5. o. 6. klin. Sem.)	Heipertz
194097/19288 V	Erkrankungen der Wirbelsäule, 1stdg. n. V. (Vb 11.4.) (5. o. 6. klin. Sem.)	E. Schmitt Störig
194107/19165 UK	Orthopäd. Poliklinik, Mi 12-13 (Vb 11.4.) (5. o. 6. Sem.)	Ch. Heipertz- Hengst
194110/19441 S + PR	für therapeut. Reiten, mit prakt. Übungen f. Stud. u. Krankengymnasten, Mi 13.30-15.30 (Vb 11.4., H 97)	Ruckelshausen
194123/19346 S	Seminar für manuelle Medizin u. Physiotherapie, 2stdg. n. V. (Vb 11.4.) (5. o. 6. Sem.)	Scale
194136/19425 K	Verbandkurs, Mi 13-14 (Vb 11.4.) (klin. Sem.) begrenzte Teilnehmerzahl, Anmeld. i. OA-Büro (Tel.: 6705337) erforderlich	Schoberth
194149/19085 V	Einführung i.d. Sporttraumatologie, n. V., Ort: Ostseeklinik Damp	G. Janssen
194152/19394 V	Erkrankungen und Verletzungen des Kniegelenkes, Mi 12-13 (Vb 11.4.) (5. o. 6. Sem.)	K. Maier
194165/19219 S	Röntgenologie des Skeletts aus orthopädischer und arbeitsmedizinischer Sicht, 1stdg. n. V. (Vb 11.4.) (3.-6. klin. Sem.)	Gem.-Veranst.
194178/	S Sportmed. Seminar, n. V. (Vb 12.4.); Böhmer, Heipertz u. Zichner	Bruckschen
194181/19183 V	Pathologie der Leistungsstörungen des Haltungs- u. Bewegungsapparates, 1stdg. n. V. (Vb 14.4.) (5.-6. klin. Sem.)	Gem.-Veranst.
194194/	V „Schmerzkonferenz“, Di 16-17, 14tgl. (Vb 17.4., 16.15 Uhr, H 95, Seminarraum A 08); M. Bühring, E. Schmitt u. Thomalske	

**HALS-, NASEN-, OHRENHEILKUNDE**

194204/19032 V	Wiss. Arbeitsmethoden am Innenohr, 2stdg. n. V., H 8 E (alle klin. Sem.)	Chou
194217/19201 V	Plastisch-rekonstruktive Kopf-, Hals-Chirurgie, 1stdg. n. V., H 8 E (5. u. 6. klin. Sem.)	von Ilberg

**AUGENHEILKUNDE**

194220/19034	Anleitung zu wiss. Arbeiten, ganztg. n. V.	Doden
194233/19274	" " " "	Stärk
194246/19220	" " " "	Makabe
194259/	Spezielle Probleme der Augenheilkunde, Zeit u. Ort n. V.	Gem.-Veranst.

**NEUROLOGIE UND NEUROCHIRURGIE**

194262/	UK Neurol. u. neurophysiol. Demonstrationen, Fr 9.15-10 (Vb 13.4., H 95, Seminarraum, 438 d); P.-A. Fischer u. E. Schneider	Gem.-Veranst.
194275/	S Neurologie f. Fortgeschr. u. Doktoranden, Mi 14.15-15 (Vb 18.4., H 95, Seminarraum, 438 d); P.-A. Fischer u. E. Schneider	Gem.-Veranst.
194288/19318 KO	Ausgewählte Probleme der klin. Neuropsychologie (f. Doktoranden u. Diplomanden), Mo 16.15-17.45 (Vb 16.4., H 95, Seminarraum 438 d)	P. Jacobi
194291/19402 V	Neurochirurgie, Fr 12.00 s.t.-13 (Vb 13.4., H 95, Seminarraum A 09)	R. Lorenz
194301/	UK Neurochirurg. Operationen, n. V. (Vb 9.4.) (4.-6. klin. Sem.); R. Lorenz u. Thomalske	Gem.-Veranst.
194314/19322 K	Neurol. Syndromlehre, Do 13-14 (Vb 12.4., H 95, Seminarraum, 4. St. (4.-6. Sem.)	E. Schneider
194327/19240 V	Einführung in die Neurochirurgie, n. V. (Vb 9.4.) (4.-6. klin. Sem.)	Thomalske

- 194330/19240 V Chirurgische Behandlung der Epilepsie, n. V. (4.-6. klin. Sem.)  
(Vb 17.4., H 95, Seminarraum A 08) **Thomalske**
- 194343/19337 S Neurolog. Seminar: Strukturen, Funktionspläne, Syndrome,  
neue Wege der Forschung, Krkhs. Nordwest, Mo 15-17  
(Vb 16.4.) (3.-6. klin. Sem.) **Adams**
- 194356/19337 UK Neurologie am Krankenbett, Krkhs. Nordwest, Di Mi 10-12  
(Vb 10.4.) (5.-6. klin. Sem.) **Adams**
- 194369/ Therapie d. Notfallsituation auf d. Gebiet d. Ophthalmologie,  
HNO-Heilk., Neurologie u. Neurochirurgie, n. V. (Vb 9.4.) (4.-6.  
klin. Sem.); Duden, von Ilberg u. Thomalske **Gem.-Veranst.**
- 194372/19126 K Neurolog. Kolloquium u. Repetitorium, Mi 13.30-14.15  
o.n. V. Anmeldung unter Tel. 637728 (Vb 18.4.)  
(4.-6. klin. Sem.) **Duus**
- 194385/ S Neurochirurg. Differentialdiagnostik, Mo 15-16 (Vb 16.4.),  
Stadt-Krkhs. Offenbach; H. Fromm u. F. Leheta **Gem.-Veranst.**
- 194398/19106 V Anatomisch-physiolog. Grundlagen d. Neurologie, MPI., n. V.  
(ab 3. klin. Sem.) **Hassler**
- 194408/19321 S Elektroencephalographie u. Epilepsie, Fr 15.15-17, 14tgl.  
(Vb 13.4., H 95, Seminarraum 438 d) Tel. 02161/58931 **Maxion**
- 194194/ V „Schmerzkonferenz“, Di 16-17, 14tgl. (Vb 17.4., 16.15 Uhr,  
H 95, Seminarraum A 08); M. Bühring, E. Schmitt u.  
Thomalske **Gem.-Veranst.**

### PSYCHIATRIE UND PSYCHOSOMATIK

- 194411/19432 V Ausgewählte Kapitel der Kinder- u. Jugendpsychiatrie,  
Mi 11-12 (Vb 11.4., H 93 E) (klin. Sem.) **Schleiffer**
- 194424/19309 S Aspekte der Sozialpsychiatrie, Do 18-20 (Vb n. V., H 93, Semi-  
narraum V) (4.-6. klin. Sem.) **Pieschl**
- 194437/19309 E Exkursion in psychiatrische Einrichtungen (Teilnehmerzahl  
begrenzt), ganztg. n. V. (4.-6. klin. Sem.) **Pieschl**
- 194440/ S Psychiat. klin. Visite (klin. Sem., Fortgeschr.) 2stdg. n. V.;  
H. Bauer, Pflüg u. Täschner **Gem.-Veranst.**
- 194453/19414 V Einführung in das autogene Training, Mi 13-14 (Vb 11.4.,  
H 93 E) (klin. Sem.) **R. Demisch  
Neele**
- 194466/19223 KO Psychische Störungen in der Allgemeinpraxis, n. V. (klin. Sem.)
- 194479/19157 V Hirnpatholog. Syndrome in filmischer Darstellung, 1stdg. n. V.  
(5.-6. klin. Sem.) **H. Pittrich  
Pflug**
- 194482/19435 V Spezielle Psychiatrie, Do 18-20 (klin. Sem.)
- 194495/19363 V Forensische Psychiatrie mit Rentenbegutachtung,  
Do 15-16.30, 14tgl., H 93, Seminarraum III **Täschner**
- 194505/ V Aufgaben u. Methoden klin.-psychiatrischer Psychotherapie,  
n. V.; Bochnik, K. Demisch, Gärtner-Huth, Richtberg  
u. K. Schmidt **Gem.-Veranst.**
- 194518/19310 S Schizophrenie: Ausgewählte Kapitel, n. V. **L. Sülwold  
Overbeck**
- 194534/19350 S Arbeiten mit Doktoranden u. Diplomanden, Mi 10-11 u.n. V.
- 194547/19350 S Theoretische Probleme in der Psychosomatik: Ausgewählte  
Kapitel f. Fortgeschrittene, Doktoranden, PJ-Stud. u. wiss. Mit-  
arbeiter, n. V., Di 16-17.30 **Overbeck**
- 194550/19414 V Psychische Wirkungen von Hormonen, Di Do 13-14 (Vb 10.4.,  
H 93 E) **K. Demisch  
Focken**
- 194563/19413 V Psychopathologie der Adoleszenz, n. V.
- 194576/19064 S Balintgruppe für Medizinstud. im PJ, Di 16.30-17.30, (Vb zu  
Beginn des PJ im April im Seminarraum 4, H 93); Anmeldung im  
Sekt. der Abt. f. Psychotherapie, Geschäftszimmer, Tel. 5986,  
erforderlich; beschr. Teilnehmerzahl; (unter Mitwirkung von Mit-  
arbeitern) **Mentzos**



- 194589/19064 S** Balintgruppe für Medizinstud. im PJ, Mi 15.10–16.10 (Vb zu Beginn des PJ im April im Seminarraum 4, H 93); (unter Mitwirkung von Mitarbeitern) **Mentzos**
- 194592/19064 S** Balintgruppe für Medizinst. im PJ, Fr 15.45–16.45 (Vb zu Beginn des PJ im April im Wartezimmer der Abt. Psychotherapie, H 93); (unter Mitwirkung von Mitarbeitern) **Mentzos**
- 194602/19120 V** Psychosomatische Klinik, Mo 11–13 (Vb 9.4., Hörsaal d. S.-Freud-Inst., Myliusstr. 20, Ffm.) **de Boor**
- 194615/ S** Methodik der biographischen Anamnese, n. V. (klin. Sem.) (H 13 B); Jordan u. Kaltenbach **Gem.-Veranst.**
- 194628/ S** Seminar über Forschungsmethodik in der Psychiatrie, Mi 16–17; H. Bauer, W. Köhler u. Pflug **Gem.-Veranst.**
- Ergänzungsveranstaltungen zum Praktikum der Psychiatrie:**
- 194631/19437 S** Gerontologisches Seminar, 1stdg. n. V. (klin. Sem., Fortgeschr.) **H. Bauer**
- 194644/19438 V** Organische Psychosyndrome, Fr 14–16 14tgl. n. V., H 93 E **C. O. Lehmann**
- 194657/19361 V** Indikationen u. Methoden psycholog. Diagnostik u. Begutachtung, Do 15–16.30, 14tgl. H 93, Seminarraum III **Richtberg**
- 194660/19439 S** Allgemeine Psychopathologie, n. V. (klin. Sem.) **N. Schuster**
- 194673/19440 S** Indikationsstellungen zur psychiatrischen Psychotherapie, 1stdg. n. V. (klin. Sem., Fortgeschr.) **Gärtner-Huth**

**RECHTSMEDIZIN**

- 194686/ K** Demonstrationen zur forensischen Pathologie u. Toxikologie, einschl. chem. Giftnachweis. Mo 16–17 (Vb 9.4., H 44) (3.–6. Sem.); Dufek, Lins, Mebs u. Raudonat **Gem.-Veranst.**
- 194699/ V** Rechtsmedizin II für Juristen (unter bes. Berücks. der Psychopathologie der Sexualität), Fr 14.30–15.15 (Vb 13.4., H 44) (alle Sem.); Gerchow u. Redhardt **Gem.-Veranst.**
- 194709/ V** Forensische Psychopathologie unter Berücks. der forens., psychiatr. Begutachtung (f. Med. u. Juristen), Fr 15.30–17 (Vb 13.4., H 44) (alle Sem.); Brettel, Gerchow u. Redhardt **Gem.-Veranst.**
- 194712/19030 AG** Koll. über Alkoholbegutachtung und Alkoholforschung (f. Med. u. Juristen), Fr 17–19, 14tgl. (Vb 13.4., H 44) (alle Sem.) **Brettel**
- 194725/ PR** Wiss. Arbeiten im Zentrum der Rechtsmed., ganztg. n. V.; Brettel, Dufek, Gerchow, Lins, Luff, Lutz, Mebs, Raudonat u. Redhardt **Gem.-Veranst.**

**ALLGEMEINMEDIZIN**

- 194738/19396 Ü** Beobachtung, Wahrnehmung u. Exploration in der Allgemeinmedizin: „Das Symptom als Angebot des Patienten“, Mo 11.15–12.45 (Vb 16.4., H 21 C) (1.–3. vorklin. Sem.); Gruppenarbeit m. Tut. **Jork**
- 194741/ V** Einführung in den „Kursus zur Einführung in Fragen der allgemeinmed. Praxis“, Mi 12.15–13 (Vb 11.4., H 18 B) (2. klin. Sem.); Jork u. Lehrbeauftragte **Gem.-Veranst.**
- 194754/19396 S** Langzeitbetreuung u. Verlaufsbeobachtung in der Allgemeinpraxis: „Vom Symptom zur Problemlösung“, Mo 12.15–13.45 (Vb 16.4., Bibliothek Didaktik der Medizin) (4. u. 5. klin. Sem.) **Jork**

**PHYSIK FÜR MEDIZINER**

- 194767/19433 Ü** Ergänzungen z. V. 190062 (S. 147), n. V. (1. Sem.) **M. Karas**

**VERSUCHSTIERKUNDE**

- 194770/19434 AG** Einführung in experimentelles Arbeiten, n. V. **Fortmeyer**

## ALLGEMEINES ERSTE HILFE-KURS

Der Arbeiter-Samariter-Bund und die Johanniter-Unfall-Hilfe e. V. veranstalten im SS 1984 kostenlos Kurse für „Erste Hilfe“. Es handelt sich hierbei um eine Ausbildung gem. § 5 der ÄAppO.  
Ort: Universitätsklinikum, Zeit: wird noch bekanntgegeben.

Anmeldungen und Rückfragen:

- beim Arbeiter-Samariter-Bund unter Telefonnummer 06 11/28 13 13 oder 06 11/44 20 48
- bei der Johanniter-Unfall-Hilfe e. V. unter Telefonnummer 06 11/54 30 02.

## FACHBEREICH 20: INFORMATIK

### Grundstudium:

200017/20008 V	Informatik IV, Mo Fr 8-10 (Vb 9.4.)	Kemp
200020/20008 Ü	Informatik IV, 2stdg. (unter Mitarbeit v. Schürfeld)	Kemp
200033/20009 V	Informatik II, Di 10-12, Do 8-10 (Vb 10.4.) (unter Mitarbeit v. Tavangarian)	Waldschmidt
200046/20009 Ü	Informatik II, 2stdg. (unter Mitarbeit v. Tavangarian)	Waldschmidt
120090/12080 V	Mathematik für Informatiker, Di Fr 14-16 (ab 2. Sem.)	Brosowski
120100/12080 Ü	z. V. 120090, 2stdg. n. V.	Brosowski
120113/12010 V	Stochastik für Informatiker, mit Übungen, Di Do 10-12 (Vb 10.4.) (ab 2. Sem.)	Dinges
120249/12124 V	Diskrete Mathematik, Mo 14-16, Mi 10-12 (Vb 11.4.) (ab 4. Sem.)	Heintz
120252/12124 Ü	z. V. 120249, 2stdg., n. V.	Heintz
130530/13049 PR	Elektronik-Praktikum für Informatiker, Teil b, Do 14.30-18 (ab 4. Sem.), IfK	Groeneveld
130255/13049 S	zum Elektronik-PR Teil b, Do 13.30-14.30	Groeneveld
130527/13044 PR	Elektronik-Praktikum für Informatiker Teil a, Do 14.30-18 (Vorb. s. Aush.) (Vb 12.4.) (ab 4. Sem.) (Inst. f. Angew. Physik)	Kummer
130242/13044 S	zum Elektronik-PR Teil a, Do 13.30-14.30	Kummer
130200/13161 V	Physikal. u. elektrotechn. Grundlagen f. Informatiker I, Mo 16-18, Mi 15-16 (Vb 11.4.) (ab 2. Sem.)	Lacroix
020103/02145 V+Ü	Produktions- und Absatztheorie, Mo 10-12 (Vb 9.4.) (ab 2. Sem.)	Kaas
020116/02184 V	Unternehmensrechnung, Mo 12-14 (Vb 9.4.) (ab 3. Sem.)	König
020129/02184 Ü	Unternehmensrechnung, 2stdg. n. V. ( m. Tut.)	König

### Grund- und Hauptstudium:

200059/2011 V	Einführung in das Betriebssystem UNIX mit Anwendungen, 2stdg. (ab 4. Sem.)	Trostmann
---------------	---	-----------

### Hauptstudium:

200062/20010 PR	Software-Engineering, 4stdg. n. V.	Linnemann
200075/20007 V	Einführung in die Komplexitätstheorie von VLSI-Systemen II, 2stdg.	Meyer a. d. Heide
200088/	PR Datenbankpraktikum, 2stdg. (ab 5. Sem.); Schmidt u. N.N.	Gem.-Veranst.
200091/	PR Datenbankpraktikum, 2stdg. (ab 5. Sem.); Schmidt u. N.N.	Gem.-Veranst.
200101/	S MODULA zwischen PASCAL u. ADA, 2stdg. (ab 5. Sem.); Schmidt u. N. N.	Gem.-Veranst.
200114/20014 V	Datenbanksprachen, 2stdg. (ab 5. Sem.)	J. Schmidt
200127/20014 V	Anfrageoptimierung, 2stdg. (ab 5. Sem.)	J. Schmidt

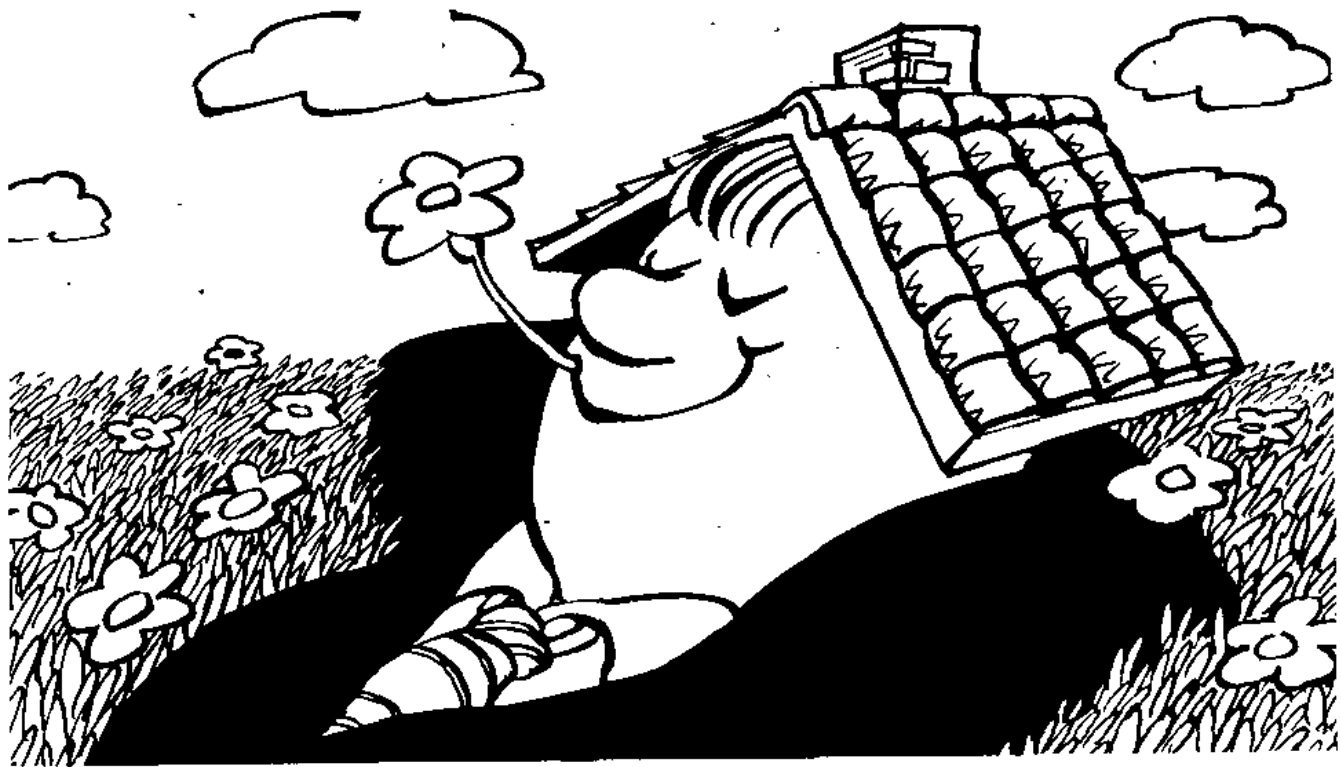

# Bausparen zwingt nicht zum Bauen.

Mit einem Bausparvertrag kann man auch kaufen, instandsetzen, an- und umbauen, renovieren, modernisieren, Darlehen ablösen, Miterben auszahlen und vieles mehr - unabhängig von den Kapitalmarktzinsen.

Und nach zehn Jahren können Sie mit Ihrem Geld ganz einfach machen, was Sie wollen. Sie bekommen es inklusive aller Zinsen und Zuschüsse zurück. Mehr übers Bausparen erfahren Sie von Ihrem BHW-Berater. Rufen Sie ihn an. Das BHW steht in jedem örtlichen Telefonbuch.

**BHW**  
BAUSPARKASSE

Auf uns baut  
der öffentliche Dienst.

**AHW**  
BAUSPARKASSE  
Für alle, die nicht im  
öffentlichen Dienst arbeiten.

Beratungsstelle: 6000 Frankfurt/Main, Goetheplatz 7,  
Fernruf (0611) Sa.-Nr. 294001

120294/12018 V	Quadratische Formen u. Kryptographie, Mi 10–12, Fr 12–13 (ab 5. Sem.)	Schnorr
120304/12018 Ü	z. V. 120294, Mi 12–14 (Vb 10.4.) (ab 4. Sem.)	Schnorr
120595/12018 PR	zur symbolischen Manipulation (muMath–muSIMP) tgl. Mo–Fr 9–12, 28.3.–7.4. (ab 5. Sem.)	Schnorr
120715/12018 S	Analyse algorithmischer Probleme, Mi 14–16 (Vb 11.4.) (ab 5. Sem.)	Schnorr
200130/20004 V	Datenkommunikation II, 4stdg. (ab 5. Sem.)	Spaniol
200143/20004 S	Rechnerarithmetik, 3stdg. od. 4stdg. (ab 5. Sem.)	Spaniol
200156/20012 V	Graphische Datenverarbeitung, 2stdg. (ab 5. Sem.)	Tavangarian
200169/20009 S	Simulation elektron. Systeme, 2stdg. (ab 5. Sem.)	Waldschmidt
200172/20009 PR	Techn. Informatik I, 4stdg. (ab 5. Sem.)	Waldschmidt
200185/20005 S	Kryptographie, 2stdg. (ab 5. Sem.)	Wegener
200198/20005 V	Effiziente Algorithmen, 4stdg. (ab 5. Sem.)	Wegener
200208/20005 Ü	Effiziente Algorithmen, 2stdg. (ab 5. Sem.)	Wegener
200211/20001 V	Beschreibungskomplexität, Mo Do 10–12 (ab 5. Sem.)	Wotschke
200224/20001 Ü	Beschreibungskomplexität, 2stdg. n. V.	Wotschke
200237/20001 S	Formale Sprachen, 2stdg. n. V. (ab 5. Sem.)	Wotschke
200240/20001 PR	Microcomputerpraktikum, 4–8stdg. n. V., Anmeld. erf. (nach d. Vordipl.)	Wotschke
200253/20001 AG	Theoret. Informatik, 2 stdg. n. V. (ab 5. Sem.)	Wotschke
131474/13162 S	Analoge u. digitale Regelsysteme, Do 10–12 (Vb 12.4.) (ab 5. Sem.) (Seminar d. Inst. f. Angew. Physik)	Riederer
130640/	V Aufbau und Wirkungsweise eines Prozeßrechners, Mo 14–15 (ab 7. Sem.); H. Kreyling u. N. N., IfK	Gem.-Veranst.
130653/	PR Prozeßrechner-Praktikum an Mikroprozessoren, Mo 15–17 (ab 7. Sem.); H. Kreyling u. N. N., IfK  Orientierungsveranstaltung (Ort und Termine werden durch Aush. bekanntgegeben) Nebenfächer: s. entspr. Fachbereiche	Gem.-Veranst.

## FACHBEREICH 21: SPORTWISSENSCHAFTEN

### STUDIENGANG SPORTWISSENSCHAFTEN:

Das Veranstaltungsangebot orientiert sich an den für die jeweiligen Studiengänge gültigen Studienordnungen. Alle Veranstaltungen des IfSS beginnen s. t. u. finden in der Ginnheimer Landstr. 39 statt.

Abkürzungsschlüssel:

(H) – Hörsaal, (S1) – Seminarraum 1, (S2) – Seminarraum 2, (S4) – Seminarraum 4, (H4) – Gymnastikhalle, (D) – Studiengang Diplom-Sportwissenschaften, (L) – alle Lehramtsstudiengänge, (L1) – Lehramtsstudiengang Grundschule, (L2) – Lehramtsstudiengang Haupt- u. Realschule, (L3) – Lehramtsstudiengang Gymnasium, (L5) – Lehramtsstudiengang Sonderschule, (MA) – Studiengang Magister

Besondere Termine:

Nachprüfungen D, L3, MA: 9. 4.–11. 4. (s. Aush.), Einführungsveranst. (bei Bedarf): 10. 4., 11 Uhr (H), Beginn aller Veranstaltungen: 12. 4., Ende aller Veranstaltungen: 13. 7., Prüfungswoche für Theorie- u. Praxisveranst. des SS: 16. 7.–20. 7. (s. Aush.)

Studienberatung:

L1, L2: OSTRin Spiele, Raum 04, Tel.: 798-4545, L3: OSTR Schädlich, Raum 15, Tel.: 798-4515, MA: Prof. Dr. Röthig, Raum 9, Tel: 798-4513, D: Prof. Dr. Kuhlow, Raum 107a, Tel.: 798-4514.

210010/21025 P	Bewegungswiss. Normen, Gesetze u. Prinzipien, Mo 11.00–12.30 (H) (2. Sem. D)	Ballreich
210023/21025 S	Theorie u. Praxis sportmotorischer Tests, Di 11.00–12.30 (S1) (L3, MA)	Ballreich

210036/21025	PR Biomechan. Praktikum, Mo 14.00–16.15 (Sportmot. Diagnoseraum) (ab 5. Sem. L3, MA)	Ballreich Bechthold
210049/21032	P Grundlagen des sportl. Trainings, Di 12.30–14 (S1) (L, MA)	
210052/21032	Ü Einführung in das Schulpraktikum, Do 11.00–12.30 (S2) (ab 5. Sem. L3)	Bechthold
210065/21040	S Olympische Spiele der Neuzeit, Mo 17.30–19 (S1) (L, MA)	H. Becker
210078/21026	V Sportmedizin II, Fr 8.00–9.30 (H) (2. Sem. D, L, MA)	Böhmer
210081/21026	V Erste Hilfe bei Sportverletzungen, Fr 10.00–10.45 (H) (L, MA)	Böhmer
210094/21026	PR Erste Hilfe, 1stdg. (unter Mitarb. v. Lappöhn)	Böhmer
210104/21026	P Einführung in Sportphysiolog. Fragestellungen, Do 16.00–17.30 (H) (L, MA) (unter Mitarbeit v. Banzer)	Böhmer
210117/21026	Ü Sportphysiotherapie, Mi 14.30–16 + 1stdg. n. V. (S2, H4) (MA mit Nebenfach Sportmedizin) (unter Mitarb. v. Thomas)	Böhmer
210120/21026	S Sport als Prävention von Gesundheitsschäden, Di 8.00–9.30 (H) (MA mit Nebenfach Sportmed.)	Böhmer
210133/21026	PR Sportmed. Praktikum, Di 12.15–14.30 (S4) (ab 5. Sem. L3, MA)	Böhmer
210146/21026	KO Spezielle Themen der Sportmedizin, Di 11.30–12.15 (S4) (L3, MA)	Böhmer
210159/21042	S Physiologie der sportl. Leistung, Fr 16.00–17.30 (S1) (MA mit Nebenfach Sportmed.)	Diehl
210162/21037	S Zum Problem der Bewegungsqualitäten, Di 10.00–11.30 (S4) (Examenskand. L1)	Erbguth
210175/21043	KO Berufsperspektiven sportwiss. Studiengänge, Mi 17.00–18.30 (S4) (D, L, MA)	Gabel
210188/	V Einführung in die Studienschwerpunkte des HS, Mi 10.00–12.30 (H) (4. Sem. D); Ballreich, Böhmer, Haase, Hortleder, Kiphard u. Röthig	Gem.-Veranst.
210191/	V + Ü Einführung in die Sportdidakt. Übungen Do 8.00–10.15 (H) (ab 2. Sem. L3, MA); Bechthold, Blickhan, Hurth, Reimann u. Schädlich	Gem.-Veranst.
210201/	V + Ü Einführung in die didaktisch-methodischen Übungen, Do 8.00–10.15 (H) (S2, S4) (4. Sem. D); N. N. u. N. N.	Gem.-Veranst.
210214/	Ü Sportdidakt. Übungen – (sportartspezifisch), 3stdg. (s. Aush.) (L3, MA nach SDÜ-Einführung); Bechthold, Hurth, Krüger, Nixdorf, Reimann, Schädlich u. Stakemann	Gem.-Veranst.
210227/	Ü Sportdidakt. Praktikum I, 4stdg. (s. Aush.) (L1); Fritsch, Maraun u. Scheel	Gem.-Veranst.
210230/	Ü Didakt. Praktikum: Analysieren I, Realisieren, Analysieren II, 7stdg. (s. Aush.) (L1, L2, L5); Fritsch, Krebs, Maraun u. Mattner	Gem.-Veranst.
210243/	Ü Didaktik der Sportarten, 4stdg. (s. Aush.) (ab 2. Sem. L1, L2, L5); Fritsch, Krebs, Scheel u. Spille	Gem.-Veranst.
210256/	K Großes Sportmotorisches Praktikum, Einführung in die Grundsportarten, 10stdg. (s. Aush.) (2.–4. Sem. D); Banzer, Bechthold, Blickhan, Fritsch, Hurth, Müller, Prohl u. Reimann	Gem.-Veranst.
210269/	K Theorie und Praxis der Sportarten, 7stdg. (s. Aush.) (ab 2. Sem. L1, L2, L5); Fritsch, Höler, Krebs, Mattner, Paschel, Scheel, Spille	Gem.-Veranst.
210272/	K Großes Sportmotorisches Praktikum, Einführung in die Sportarten, 6stdg. (s. Aush.) (2.–6. Sem. L3, MA); Banzer, Bechthold, Behrendt, Blickhan, Hurth, Mühlbach, Prohl, Reimann, Renkewitz u. Stöhr	Gem.-Veranst.
210285/	K Kleines Sportmotorisches Praktikum, 2stdg. (s. Aush.) (ab 7. Sem. L3, MA)	Gem.-Veranst.
210298/21027	V Sportpsychologie II, Mo 9.30–11.00 (H) (D, L, MA)	Haase
210308/21027	P Sportpsycholog. Diagnostik, Do 8.00–9.30 (S1) (4. Sem. D)	Haase
210311/21027	KO für Doktoranden u. Magister, 1stdg. (s. Aush.) (Dokt., MA)	Haase

**Fb 21**

<b>210324/21027 PR</b>	Sportpsycholog. Praktikum, Do 10.00–12.15 (Konf. R.) (L3, MA)	<b>Haase</b>
<b>210337/21028 P</b>	Methoden u. Ergebnisse der Sportsoziologie, Mi 16.00–17.30 (S1) (4. Sem. D)	<b>Hortleder</b>
<b>210340/21028 P</b>	Sportsoziolog. Proseminar, Do 13.00–14.30 (S1) (L, MA)	<b>Hortleder</b>
<b>210353/21028 S</b>	Geschichte u. Soziologie der Sportarten, Do 15.30–17 (S1) (ab 4. Sem. L, MA)	<b>Hortleder</b>
<b>210366/21028 PR</b>	Sportsoziolog. Praktikum, Mi 18.00–20.15 (S1) (ab 5. Sem. L3, MA)	<b>Hortleder</b>
<b>210379/21030 P</b>	Einführung in die Trainingswissenschaften, Mo 11.00–12.30 (S1) (4. Sem. D)	<b>Kuhlow</b>
<b>210382/21030 P</b>	Optimierung des sportmotorischen Leistungszustandes, Di 11.00–12.30 (S2) (L, MA)	<b>Kuhlow</b>
<b>210395/21030 S</b>	Zur Entwicklung des Trainings im 19. u. 20. Jh., Mo 14.30–16 (S1) (ab 4. Sem. L3, MA)	<b>Kuhlow</b> <b>Kuhlow</b>
<b>210405/21030 KO</b>	für Magister u. Doktoranden, 2stdg. n. V. (Dokt., MA)	<b>Kuhlow</b>
<b>210418/90204 S</b>	Erfahrung als bewegungspäd. Kategorie, Mi 16.00–17.30 (S2) (L, MA)	<b>Maraun</b>
<b>210421/90202 Ü</b>	Reflexion der sportpäd. Praxis im themenzentrierten Gruppen- verfahren, Mi 13.00–14.30 (pers. Anm.) (S4) (L1, L2, L5)	<b>Mattner</b>
<b>210434/21044 V + Ü</b>	Sportstättenbau u. Gerätekunde, Do 8.00–9.30 (Konf.R.) (L, MA)	<b>Portmann</b>
<b>210447/21033 Ü</b>	Einführung in das Schulpraktikum, Do 12.30–14 (S4) (ab 5. Sem. L3)	<b>Reimann</b> <b>Röthig</b>
<b>210450/21031 P</b>	Einführung in die Sportpädagogik, Di 8.00–9.30 (S1) (2. Sem. D)	<b>Röthig</b>
<b>210463/21031 P</b>	Motopäd. Verfahren in der Arbeit mit Verhaltensgestörten, Mo 13.00–14.30 (S1) (L5, MA) (unter Mitarb. v. Mattner)	<b>Röthig</b>
<b>210476/21031 S</b>	Zur Theorie u. Didaktik der Bewegungsästhetik im Sport, Mi 9.30–11 (S1) (ab 4. Sem. L, MA)	<b>Röthig</b>
<b>210489/21031 S</b>	Behindertenschwimmen, Mo 9.30–11.00 (S1 + Schwimmhalle) (L5, MA) (unter Mitarbeit v. Mattner)	<b>Röthig</b>
<b>210492/21031 PR</b>	Sportpäd. Praktikum (mit Medienpraktikum), Mi 13.00–15.15 (S1) (4. Sem. L3, MA) (unter Mitarbeit v. Reimann)	<b>Röthig</b>
<b>210502/21034 Ü</b>	Einführung in das Schulpraktikum, Di 9.30–11 (Konf. R.) (5. Sem. L3)	<b>Schädlich</b>
<b>210515/21034 PR</b>	Trainingswiss. Praktikum, Di 8.00–9.30 (Konf. R.) + 1stdg. n. V. (ab 5. Sem. L3, MA)	<b>Schädlich</b>
<b>210528/21034 KO</b>	für Staatsexamenskand. 2stdg. (s. Aush.) (L3 n. Meldg. zum Ex.)	<b>Schädlich</b>
<b>210531/90206 P</b>	Einführung in die Sportdidaktik der Primarstufe, Mi 14.30–16 (S4) (L1)	<b>Scheel</b>
<b>210544/19288 S</b>	Sporttraumatologie, Mo 8.00–9.30 (S1) (L, MA mit Nebenfach Sportmedizin)	<b>E. Schmitt</b>
<b>210557/21035 P</b>	Einführung in die Sportdidaktik, Do 9.30–11.00 (S1) (L, MA) (gem. m. Maraun)	<b>Spille</b>
<b>210560/21035 S</b>	Lehren u. Lernen im Sport, Mo 16.00–17.30 (S1) (ab 3. Sem. L, MA)	<b>Spille</b> <b>Spille</b>
<b>210573/21035 KO</b>	für Examenskand., Mi 9.30–11 (S4) (L1, L2, L5)	<b>Spille</b>
<b>210586/21035</b>	Spielpropädeutik (Kleine Spiele), 2stdg. (s. Aush.) (4. Sem. D) (gem. m. Krebs, Maraun)	<b>Spille</b>
<b>210599/21041 V</b>	Sportstatistik: Multivariate statist. Auswertungsmethoden in der Sportforschung, Fr 11.00–12.30 (H) (2. Sem. D, L, MA)	<b>Wendland</b>
<b>210609/21041 Ü</b>	Anwendung multivariater Auswertungsmethoden (Statistik II), Fr 12.30–14 (S1) (D, L, MA)	<b>Wendland</b>

**STUDIENGANG POLYTECHNIK/ARBEITSLEHRE****Grundstudium (1. und 2. Sem.):**

<b>210612/21024 V</b>	Polytechnik/Arbeitslehre u. ihre Didaktik, II, Mi 14.30–16 (Vb 18.4.) (1.–3. Sem.)	<b>Kahsnitz</b>
<b>210625/21024 Ü</b>	z. V. 210612, Mi 16.00–17.30 (Vb 18.4.) (1.–3. Sem.) (unter Mitarbeit v. Thiel)	<b>Kahsnitz</b>
<b>210638/21031 V</b>	Grundlagen der Sozioökologie, Fr 9.00–11 (Vb 13.4.) (1.–3. Sem.)	<b>Pfannkuch</b>
<b>210641/21001 S</b>	Grundprobleme der Automatisierung, Di 14.00–16 (Vb 17.4.) (1.–2. Sem.)	<b>Ropohl</b>
<b>210654/21011 V</b>	Ökonomie der Arbeitswelt II, Di 10.00–12 (Vb 17.4.) (2. Sem.)	<b>A. Schmid</b>
<b>210667/90179 Ü</b>	Methoden im Lernbereich PT/AL + Medien, Di 10.00–12.30 (Vb 17.4.) (1. Sem.)	<b>Tiefenbach</b>

**Hauptstudium:**

<b>210670/21023 S</b>	Methoden des Polytechnikunterrichts u. ihre Realisierung, Mo 16.00–20, 14tgl. (Vb 16.4.) (ab 5. Sem.)	<b>Bernges</b>
<b>210683/21018 V</b>	Werkstoffkunde u. Werkstoffprüfung II, Fr 10.00–12 (Vb s. Aush.) (ab 3. Sem.)	<b>Brandt</b>
<b>210696/21026 S</b>	Polytechnikbezogene Einführung in das Arbeitsrecht, Do 14.00–16 (Vb 19.4.) (ab 3. Sem.)	<b>Erd</b>
<b>210706/21028 S</b>	Das Projekt als Gegenstand u. Methode des Polytechnik- Unterrichts, Mo 16.00–18 (Vb 16.4.) (ab 3. Sem.)	<b>K. Jahn</b>
<b>210719/21024 S</b>	Planung u. Durchführung von Unterrichtseinheiten in PT/AL, Do 16.00–18 (Vb 19.4.) (ab 5. Sem.) (unter Mitarbeit von Tiel u. Reinsel) (bes. f. Kand. Erweiterungsprüfung in PT/AL)	<b>Kahsnitz</b>
<b>210722/21024 S</b>	Arbeit u. Beruf in den sozialen Deutungsmustern von Jugendlichen II, Di 10.00–12 (Vb 17.4.) (ab 3. Sem.) (unter Mitarbeit v. Brand)	<b>Kahsnitz</b>
<b>210735/21039 S</b>	Neue Medientechnologien als Gegenstand u. Medium des Poly- technikunterrichts, Do 16.30–18 (Vb 19.4.) (ab 3. Sem.)	<b>Pyschik</b>
<b>210748/21001 S</b>	Ausgew. Probleme der Allgemeinen Technologie, Di 16.00–18 (Vb 17.4.) (ab 3. Sem.)	<b>Ropohl</b>
<b>210751/21001 V</b>	Einführung in die Fertigungstechnik, Mo 14.00–16 (Vb 16.4.) (ab 3. Sem.)	<b>Ropohl</b> <b>Ropohl</b>
<b>210764/21001 S</b>	Philosophie der Arbeit, Mo 16.00–18 (Vb 16.4.) (ab 3. Sem.)	
<b>210777/21016 V</b>	Grundlagen der Rechner- u. des Programmierens, Di 10.00–11.30 (Vb 17.4.) (ab 3. Sem.)	<b>Rutkowski</b>
<b>210780/21011 Ü</b>	Fachpraxis zu Konsum u. Verbraucherpolitik, Di 12.00–14 (Vb 17.4.) (unter Mitarbeit v. Klems)	<b>A. Schmid</b>
<b>210793/21011 V</b>	Beschäftigung u. Arbeitsmarkt, Do 12.00–14 (Vb 19.4.) (4. Sem.)	<b>A. Schmid</b>
<b>210803/21011 S</b>	Perspektiven u. Ansätze einer jugend- u. zukunftsorientierten Berufswahlvorbereitung, Do 10.00–12 (Vb 19.4.) (ab 3. Sem.) (unter Mitarbeit von Mueller)	<b>A. Schmid</b>
<b>210816/21011 S</b>	Jugend, Wirtschaft und Technik, Di 8.30–10 (Vb 17.4.) (ab 3. Sem.) (unter Mitarbeit von Klems u. Mueller)	<b>A. Schmid</b>
<b>210829/21011 S</b>	Ausgew. Probleme der Arbeitsökonomik, Di 14.00–16 (Vb 17.4.) (f. Examenskand.)	<b>A. Schmid</b>
<b>210832/21011 S</b>	Beschäftigungsprobleme in Entwicklungsländern, Do 16.00–18 (Vb 19.4.) (ab 3. Sem.)	<b>A. Schmid</b>
<b>210845/21030 S</b>	Konsum u. Verbraucherpolitik, Do 10.00–12 (Vb 19.4.) (ab 3. Sem.)	<b>Schöppe</b>
<b>210858/90179 Ü</b>	Der Jugendliche im Ausbildungssystem „des Betriebes“ als Unterrichtsgegenstand von PT/AL, Di 14.00–16 (Vb 17.4.) (ab 3. Sem.)	<b>Tiefenbach</b>

210861/90719	Ü Ausgew. sozioökolog. Problemgebiete -fachdid. Aspekte- Do 15.00-17 (Vb 19.4.) (ab 6. Sem.)	Tiefenbach
210874/90179	Ü Das Planspiel- Möglichkeiten u. Grenzen seines Einsatzes im Lernbereich PT/AL, Do 10.00-13 (Vb 19.4.) (ab 3. Sem.)	Tiefenbach
210887/	Ü Probleme der Planung u. Durchführung von Schüler- betriebspraktika u. Auswertung des Schulpraktikums, Do 10.00-12 (Vb 19.4.) Thiel u. Tiefenbach	Gem.-Veranst.
210890/90179	Ü Auswertung d. Schulpraktikums, n. V. (Vb n. V.) (Teiln. d. Schulprakt. Frühj. 84)	Tiefenbach
210900/21011	PR Vorbereitung des Betriebspraktikums (Sept.) mit Betriebserkundungen, Do 10.00-12 (Vb 19.4.) (ab 3. Sem.) (unter Mitarbeit v. Klems)	A. Schmid
210913/	E Vorbereitung u. Durchführung einer Exk. (s. Ank.); Kahsnitz, Ropohl u. A. Schmid (unter Mitarb. v. Klems) (alle Sem.)	Gem.-Veranst.

## DIDAKTISCHES ZENTRUM

220039/22002	S Begleitseminar zum Funkkolleg Religion, Mo 16-18 (Vb 9.4.), Turm 239	Kappel
220042/	KO f. Kontaktlehrer. Die Funktion des Kontaktlehrers im Rahmen der Schulprakt. Studien, Mi 14-16 (Vb 9.5.), Turm 239 (unter Mitarbeit v. Jelinek u. Lauster); Diederich u. Sandmann	Gem.-Veranst.
220055/22001	K Englisch für Anfänger I (ohne Vorkenntnisse). Mit Sprachlabor. Für alle Mitglieder und Angehörigen der Univ., Mo 10-12 (Vb 9.4.), Turm 241. Obligator. Anmeldung zu diesem Kurs ab 13.2., Zi 132, Turm	Kujaw
An den nachfolgenden Englischkursen für alle Mitglieder u. Angehörigen der Univ. kann nur aufgrund eines obligatorischen Einstufungstests teilgenommen werden; dieser findet statt am 14.2. bzw. 10.4., 16.30-17.15, Hörsaal 122, I. St., Turm. Nach Auswertung des Tests erfolgt kurze mündl. Prüfung.		
220068/10428	K Englisch für Anf., Stufe II, Do 16-18 (Vb 12.4.), Turm 240	Booth
220071/10428	K Englisch für Anf., Stufe III, Mi 16-18 (Vb 11.4.), Turm 238	Booth
220084/22001	K Englisch für Anf., Stufe IV (mit Sprachlabor), Di 12.30-14 (Vb 10.4.), Turm 240	Kujaw
220097/22002	K Englisch Mittelstufe. Lektürekurs, Do 15-16.30 (Vb 12.4.), Turm 236b	Kappel
220107/	K Englisch Mittelstufe V, Mo 16-18 (Vb 16.4.), Turm 237	N. N.
220110/	K Englisch Mittelstufe VI, Do 14-16 (Vb 12.4.), Turm 238	N. N.
220123/22001	K Listening to American and British English (Intermed/Adv.), Di 14-16 (Vb 10.4.), Turm 240	Kujaw

### DEUTSCH ALS FREMDSPRACHE

#### Deutschkurse für ausländ. Studienbewerber u. Stud.:

220136/10403	Mittelstufe Ia: Mo Mi 8.30-10, Di 10-12, 14-16	Weninger
220149/80006	Mittelstufe Ia: Mo Di Mi 10-12, Di 14-16	Winkler
220152/10414	Mittelstufe Ib: Do 10-12, 14-16, Fr 8.30-10, 10.30-12	Freund
220165/80012	Mittelstufe IIa: Do Fr 10-12, Do Fr 14-16	Bolton
220178/80005	Mittelstufe IIb: Mo Di Mi 10-12, Mi 14-16	Wilde- Stockmeyer



Nach der Mittelstufe II kann die Sprachprüfung abgelegt werden.

**Zusätzliche Schwerpunkte:**

1. Für Fortgeschr. u. Stud.:

220181/	- Grammatik: Stufe I: Di Do 8.30-10	N. N.
220194/	Stufe II: Mo 14-16	N. N.
220204/	Stufe III: Di 14-16	N. N.
220217/80006	- Aussprache und Intonation des Deutschen, Mo 16-18	Winkler

2. Betreuung u. Anleitung zum individuellen Arbeiten:

220220/80012	Di 14-18	Bolton
220233/80005	Do 11-13, 14-16	Wilde- Stockmeyer
220246/80006	Do 11-13, 14-16	Winkler

3. Für Stud.:

220259/80012	- Übungen zu wiss. Texten (Protokolle u. Referate), Mo Di 18-20	Bolton
--------------	--	--------

220262/80005	- Übungen zum Themenschwerpunkt Landeskunde: Wirtschaft, Kultur u. Gesellschaft in der Bundesrep. Deutschland u. in der DDR (Referate, Kommentare, Zusammenfassungen), Mi 16-18	Wilde- Stockmeyer
--------------	--	----------------------

220275/80005	- Übungen zu Zeitungstexten (Textanalysen, Zusammenfassungen, Vergleiche), Di 14-16	Wilde- Stockmeyer
--------------	--	----------------------

220288/80006	- Übungen zur Argumentation u. Diskussion, Di 16-18	Winkler
--------------	---	---------

Zusätzlich wird ein Tutorenprogramm angeboten. Näheres s. Aushang.

## ZENTRUM FÜR NORDAMERIKAFORSCHUNG (ZENAF)

### Studienprogramm Nordamerika

**Fachbereich 1:**

011170/01155 V	Einführung in das Recht der Vereinigten Staaten (in engl. Sprache), Mi 14-16 (Vb 2.5.)	Gordon
----------------	---	--------

**Fachbereich 3:**

030339/03207 S/P,SpS	The Grassroots and the City (Castells): Neue Theorien zu städt. sozialen Bewegungen, Mi 14-16	M. Mayer
----------------------	--	----------

030928/03329 P/P,S	The Character of English Ideas Since 1776, Fr 10-12 (Vb 13.4.)	Hall
--------------------	---	------

031037/03331 S/P	Von der dort polit. Theorie der engl. Revolution zum „Federalist“, Mo 16-18 (Vb 16.4.)	Rödel
------------------	---	-------

031053/03135 S/P,S	Wertewandel in der Bundesrep. und den USA nach 1965, Di 18-20 (Vb 17.4.)	Schissler
--------------------	---	-----------

031202/03247 P/AP,P	Geschichte u. aktuelle Entwicklung des Ost-West- Konflikts, Mi 10-12 (Vb 18.4.)	Brock
---------------------	--	-------

031299/03006 S/P	Die Europapolitik der USA unter Carter u. Reagan, Mi 16-18 (Vb 18.4.)	Czempiel
------------------	--	----------

031338/0329 S/P	Einführung in die Rüstungskontrollproblematik, Ill, Do 10-12 (Vb 19.4.)	Kubbig
-----------------	--	--------

**Fachbereich 4:**

- 040057/04026** Geschichte der Pädagogik der USA (bis zu John Dewey),  
Di 9–10 (Vb 17.4.) **Krenzer**

**Fachbereich 6:**

- 060325/06012 V** Religionspädagogik: Materialien zur religiösen u. kirchl.  
Erziehung in den USA, Mi 10–11 (Vb 11.4.) **Stoodt**

**Fachbereich 8:**

- 080185/08108 V** Social History of the USA:  
Twentieth Century, Fr 10–12 (Vg 13.4.) **Rodgers**

- 080648/08108 S** Social Politics in the Twentieth Century USA, Mi 15–17  
(Vb 11.4.) **Rodgers**

- 080651/08102 S** Die Westintegration der Bundesrepublik (1949–1955),  
Mo 15–17 (Vb 16.4.) **Hockerts**

- 080907/08019 V** Ethnographie des Südwestens Nordamerikas, Do 10–11  
(Vb 12.4.) **Lindig**

- 080910/08019 P** z. V. 080907, Do 11–13 (Vb 12.4.) **Lindig**

- 080936/** P Stereotype Vorstellungen von Indianern in den  
Massenmedien (G), Mi 14–16 (Vb 11.4.) **N.N.**

- 080949/08019 S** Archäologie des Südwestens Amerikas (H), Fr 10–12,  
14tgl. (Vb 13.4.) **Lindig**

- 080978/** S f. Fortgeschr. der Indianistik (H), Fr 14–16 (Vb 13.4.);  
Lindig u. Albers **Gem.-Veranst.**

- 081003/08109 S** American Indian Women (H), Do 8–10 (Vb 12.4.)  
(in engl. Sprache) **Albers**

- 081016/08709 S** Cultural Persistence in American Indian Communities (H),  
Fr 8–10 (Vb 13.4.) (in engl. Sprache) **Albers**

**Fachbereich 10:**

- 101640/10288 P** Comics – fragwürdige oder akzeptable Lektüre?, Do 16–18  
(Vb 12.4.) **Grünwald**

- 101909/10010 V+S** Space in American Culture – "Natural" Landscape and  
the City, Di 16.00–18 (Vb 17.4.) **Christadler**

- 101912/10073 V+P** American Literature from "Naturalism" to "Existentialism"  
1900–1953, Do 14.00–16 (Vb 12.4.) **Kühnel**

- 102034/10443 P** Modernes Amerikanisches Drama, Do 16.00–18 (Vb 12.4.) **Koch-Linde**

- 102047/10393 P** Literature of the American South, Do 14.00–16 (Vb 12.4.) **Koenen**

- 102050/10433 P** Grundformen der Erzählung in der amerikan. Folklore,  
Mo 16.00–18 (Vb 16.4.) **Krüger-Kahloula**

- 102089/10097 P** Ausgew. kanadische Frauenromane des 20. Jhs., Fr 10.00–12  
(Vb 13.) (unter Mitarb. v. Raßmann) **Riemenschneider**

- 102128/10056 P** Gay Writers and Gay Culture in Britan and USA,  
Mo 14.00–16 (Vb 16.4.) **S. Schröder**

- 102186/10417 P** Zur Kunst u. Ästhetik der amerikan. Moderne, 2stdg. n. V.  
(s. komm. VV) **Hacker**

- 102199/10308 P** Grundprobleme der Filmkritik, Do 18.00–20 (Vb 12.4.) **G. Koch**

- 102209/10074 P** Hollywood-Ästhetik, Mo 14.00–16 (Vb 16.4.)  
(unter Mitarb. v. Brinckmann) **G. Lenz**

- P** Einf. in d. AF 5 – Schwerp. 3 (MA Amerikanistik):  
Vom Puritanismus zum Lost Dream, Umbruchphasen der  
amerikan. Sozial- u. Ideengeschichte, II:

- 102225/10074** Mi 16.00–18 (Vb 18.4.) (u. Mitarb. v. Carls) **G. Lenz**

- 102238/10074** Mo 10.00–12 (Vb 16.4.) **G. Lenz**

- 102241/10362** Mi 14.00–16 (Vb 18.4.) **Wersich**

- 102254/10369 P** American Family, Do 14.00–16 (Vb 12.4.) **Carls**

- 102267/10073 P** Amerikan. Sozial- u. Ideengeschichte: Individualismus  
u. Nationalismus, Do 10.00–12 (Vb 12.4.) **Kühnel**

102270/	P	Native American Fiction, Di 16.00–18 (Vb 17.4.)	N.N.
102283/10442	P	Sex, Love, Freedom and Repression: Liberation Movements in America II, Fr 10.00–12 (Vb 13.4.)	Snyder Schatz
102306/10401	P	Ausgew. Kapitel zur Landeskunde USA, Mo 10.00–12 (Vb 16.4.)	
102319/90207	Ü	Amerikabilder: Selbstbild u. Fremdeinschätzung im Wandel I, Do 14.00–16 (Vb 12.4.)	Theis
102322/10073	P	"Gospel of Wealth", "Social Gospel" und die Rolle priv. Stiftungen in den USA, Do 10.00–12 (Vb 12.4.) (unter Mitarb. v. Wersich)	Kühnel
102911/10010	S+V	Space in American Culture – „Natural“ Landscape and the City, Mi 12.00–14 (Vb 18.4.)	Christadler
102940/10073	S	Klassiker der American Studies: H. N. Smith, Virgin Land u. L. Marx, The Machine in the Garden, Do 10–12 (Vb 12.4.)	Kühnel
102953/10073	S	Letzte Studienphase: Selected Readings in American Cultural History, Fr 11.00–13 (Vb 13.4.) (ab 7. Sem. od. n. pers. Anm.)	Kühnel
102966/10074	S+V	Afroamerikan. Literatur u. Kultur I (Schwerpunkte I+II; MA Amerikanistik), Di 10.00–12 (Vb 17.4.)	G. Lenz
103004/10187	S	Ausgew. Probleme der amerikan. Filmtheorie, Di 18.00–20 (Vb 17.4.)	Brinckmann
102088/10252	S	Das Verhältnis Deutschlands zu Großbritannien u. den USA betrachtet am Beispiel der Landeskunde im Englischunterricht allgemeinbildender Schulen, Mo 14.00–16 (Vb 16.4.)	Solmecke
103091/	KO	Interdisziplinäres Koll. im Rahmen des ZENAF: Models of American Cultural History: Recent Developments (m. pers. Anm.), Di 18.00–20 (Vb 17.4.); Christadler u. G. Lenz	Gem.-Veranst.

## VERANSTALTUNGEN ZUM UMWELTPROBLEM

010728/01128	V	Umweltstrafrecht (WFG 9), Mo 12–14 (Vb 9.4.) (ab 5. Sem.)	Kuhlen
020750/02062	S	Wachstum u. beschränkte Ressourcen, Do 14–16 (Vb 12.4.) (ab 5. Sem.)	Tietz
020815/02039	S	Infrastruktur u. Verkehr, Di 16–18 (Vb 10.4.) (ab 4. Sem.)	Fleischmann
021267/02219	V+E	Ausgew. wirtschaftl. Probleme des Forstbetriebes, Do 14.15–16 (Vb 12.4.) (1.–3. Sem.)	Freudenstein
030096/03154	P/SpS	Ausgew. Probleme der Regional- u. Stadtforschung, Mi 10–12 (Vb 18.4.) (mittl. Sem.)	Brede
030957/03034	S/P	Regionalplanung: Entscheidungsprozesse zwischen Staatsbehörden u. kommunaler Politik, Mo 10–12 (Vb 16.4.)	Balser
141105/14019	V	Ökosysteme im Gleichgewicht u. unter Störung (Phys. u. chem. Parameter), Mi 11–13 (Gräfstr. 39, II. St.) (Vb 16.4.) (ab 6. Sem.)	Kohlmaier
141192/14051	V	Fachkunde im Strahlenschutz für den Umgang mit radioakt. Stoffen in offener Form (Grundkurs gem. Richtlinie 4.2) incl. 8 Praktikumsstunden), Kurs Ia, 40 Std. pro Sem. (PC) (Vb s. Ank.) (n. Dipl.)	Ilse
141202/14051	V	Fachkunde im Strahlenschutz f. d. Umgang mit umschloss. radioakt. Stoffen (Sonderkurs gem. Richtlinie 2.1) Kurs Ib, insg. 16 Std. pro Sem. (PC) (Vb s. Ank.) (n. Dipl.)	Ilse
141215/14051	V	Fachkunde im Strahlenschutz für den Umgang mit Röntgeneinrichtungen u. Störstrahlern bei nicht-med. Verwendung, Kurs II, 1stdg. (PC7 (Vb a. Ank.) (n. Dipl.)	Ilse

150510/15063	V	Chemie, Technologie u. Analytik der Bedarfsgegenstände u. kosmt. Mittel II, 1stdg. n.V. (5.-8. Sem.) (Blockvorl.)	Matissek
160092/16020	V	Ökologie u. Umweltforschung aus botan. Sicht (G, H, A), Di Do 11-12, Kl. Hörs. (Vb 10.4.)	Lötschert
160102/16156	S	Biologie im Fernsehen (Beiträge zu einer krit. Medienanalyse) (G, H, A), 2stdg. n.V. (Vb 12.4., 13 Uhr, Seminarraum)	Heinz Zimmermann
160131/16015	S	Physiol. u. genet. Wirkungen der Weltraumstrahlung (H), 2stdg. n.V. (Vorbespr. 10.4., 12 Uhr, Seminarraum)	Kranz
160144/	S	Ökolog. Seminar (H, A, K), Do 17-19; Maschwitz u. Tamm	Gem.-Veranst.
160377/	PR	Vegetationskundl.-ökolog. Geländepraktikum (H), Sa n.V., 4stdg., 14tgl. (Vorbespr. 16.4., 12 Uhr, Kl. Hörsaal); Gies u. Lötschert	Gem.-Veranst.
161868/90188	Ü	z. Kennenlernen v. Nachweismethoden f. Umweltschadstoffe mit schulischen Mitteln (G, H, L2, L3), Do 13-16 (Vb 12.4.)	Stöckle
171117/17006	V	Grundzüge der Chemie der Atmosphäre, Di 14-16 (ab 4. Sem.)	Georgii
171298/17078	V	Einf. in luftchem. Meß- u. Analysenverfahren II, 1stdg. n.V. (5.-8. Sem.)	Jaeschke
171324/17069	S	Ausgew. Probleme der Luftchemie, 2stdg. n.V. (ab 5. Sem.)	Beilke
171366/	S	Anthropogen bedingte Klimaänderungen u. Deposition von Schadstoffen, 2stdg. n.V.; Georgii u. Schönwiese (Zusatzstud. Geoökologie)	Gem.-Veranst.
171395/17104	Ü	zur phys. Geographie: Klima- u. Vegetationsgeographie (LG u. Dipl.), Di 8.30-10 (Vb 10.4.) (2.-4. Sem.)	N. Stein
171405/17011	Ü	zur Phys. Geographie: Bodengeographie (Dipl.) (Geländeveranst.), 4stdg. n.V., 14tgl. (Vb 10.4.) (nicht f. Stud. m. Nebenfach Bodenkunde) (2.-4. Sem.)	Semmel
171463/	V	Spezialvorl.: Umweltplanung, 2stdg. n.V. (ab 5. Sem.)	N.N.
171528/17011	S	Praxisbezogene Fragestellungen der Phys. Geographie f. Anthropogeographen (Dipl.), Mi 10-14, 14tgl. (Vb 11.4.) (ab 5. Sem.)	Semmel
171751/17104	Ü	Fallstudien zur Biotrop- u. Landschaftsbelastung (Geländeprakt.), 3tgl. n.V. (ab 5. Sem.)	N. Stein
171764/17058	Ü	Gewässerökologie f. Geowissenschaftler (Gelände u. Labor), 2stdg. n.V. (ab 5. Sem.)	Tobias Nagel
171777/17028	S	Schädigung v. Boden, 1stdg. n.V. (ab 5. Sem.)	
180043/18038	V+E	Wirtschaftsgeographisch relevante Probleme der Forstwirtschaft sowie Fragen des Umweltschutzes (in Verb. m. 3tg. Exk. in die Rhön), 2stdg. n.V.	Schute
180069/18067	Ü	Planungspraxis des Wiederaufbaus nach Naturkatastrophen (in Verb. m. Italien-Exk.), 2stdg. n.V.	S. Franz
180292/18004	S	Probleme der Fremdenverkehrs- u. Erholungsgeographie, Mo 12-14 (Vb 9.4.)	Matznetter
210638/21031	V	Grundlagen der Sozioökologie, Fr 9.00-11 (Vb. 13.4.) (1.-3. Sem.)	Pfannkuch

# VERANSTALTUNGEN IM BEREICH THEATER, FILM UND FERNSEHEN

## Fachbereich 3:

- 031066/03282 S/SpS, P** Vor 50 Jahren – die Ästhetisierung der Politik im Nationalsozialismus. Der „Parteitag der Macht“ der NSDAP in Nürnberg 1934 u. seine Darstellung im Film „Triumph des Willens“ von Leni Riefenstahl, Mi 14–18 (Vb 18.4.) **Schöneekäs**

## Fachbereich 4:

- 040112/04011 P** Video u. Jugendschutz, Mi 16–18 (Vb 2.5.), Turm, R 122 **Kadelbach**
- 040293/04011 S** Werte u. Normen in den Medien, Mi 18–20 (Vb 2.5.), Turm, R 122 **Kadelbach**
- 040691/04445 S** Spiel Aktion Animation – Theorie u. Praxis eines eingreifenden Theaters. Die Geschichte der Animateure, Mo 10–14 (Vb 16.4.) (ab 4. Sem.) **Johannsmeier**

## Fachbereich 9:

- 091103/09012 V** Geschichte der Opernrie, Do 16–18 (Vb 12.4.) (ab 1. Sem.) **Kirsch**
- 092704/09080 S** Zur Theorie des Films (Vb s. Aush.) **Kluge**

## Fachbereich 10:

- 100201/10430 P** Kino in der Medienkonkurrenz, Do 16–18 (Vb 12.4.) (ab 1. Sem.) **Gerz**
- 100241/90205 P** Dramen des Sturm u. Drang, Mo 16–18 (Vb 9.4.) (ab 1. Sem.) **Klawohn**
- 100353/10028 S** Geschichte des literarischen Films (II) ab 1930, Mi 12–14 (Vb 11.4.) (ab 4. Sem.) **I. Degenhardt**
- 100366/10028 S** Dramaturgie u. Geschichte d. Fernsehspiels, Mi 10–12 (Vb 11.4.) (ab 4. Sem.) **I. Degenhardt**
- 100379/10072 S** Aufbau u. Zerstörung von Illusion im Hörspiel, Do 16–18 (Vb 12.4.) (ab 3. Sem.) **Klöckner**
- 100382/10447 S** Fernsehspielarbeit (am Beispiel v. Fallada, Brecht, Feuchtwanger), s. Aush. **Monk**
- 100395/10320 S** Deutsche Filmgeschichte (IV): Der Film im Nationalsozialismus, Fr 10–14 (Vb 13.4.) (ab 4. Sem.) **Schobert**
- 100476/10028 KO** Wie entsteht ein Film? Ästhetische u. ökonomische Bedingungen der Produktion (in Zusammenarbeit mit Bavaria, München), Fr 12–14 (Vb 13.4.) (ab 4. Sem.) **I. Degenhardt**
- 100573/10131 V** Theater – Pantomime – Film: Zum Verhältnis von Sprache u. Blick nach der Jahrhundertwende, Mo 16–18 (Vb 16.4.) **L. Fiedler**
- 100735/10448 P** Nathans Rückkehr. „Nathan“-Inszenierungen seit 1945 (Bundesrep. Deutschland, DDR, Österreich, Schweiz), 2stdg. n.V. (Vb s. Aush.) **Dessau**
- 100748/10131 P** Einf. in die Methodenlehre: Systematische u. unsystemat. Theaterwissenschaft, Di 10–12 (Vb 17.4.) **L. Fiedler**
- 100751/10409 P** Film in Osteuropa – jüngste Vergangenheit u. Gegenwart, 2stdg. n.V. (Vb s. Aush.) **Goldscheider**
- 100764/10013 P** Das Fastnachtspiel des späten Mittelalters, Do 14–16 (Vb 19.4.) **Könneker**
- 101132/10131 S** „Spielplan“: Zur Dramaturgie u. Kritik aktuellen Theaters, Di 18–20 (Vb 17.4.) **L. Fiedler**
- 101145/10289 S** Theorie des Zuschauers, Mo 16–20, 14tgl. (Vb 9.4.) **Schlüpmann**

- 102199/10308 P** Grundprobleme der Filmkritik, Do 18.00–20 (Vb 12.4.)  
**102209/10074 P** Hollywood-Ästhetik, Mo 14.00–16 (Vb 16.4.)  
 (unter Mitarb. v. Brinckmann)  
**103004/10187 S** Ausgew. Probleme der amerikan. Filmtheorie,  
 Di 18.00–20 (Vb 17.4.)  
**103884/10126 S** Die Commedia dell'Arte u. Dario Fo's „Mistero Buffo“,  
 Do 16–18 (Vb 19.4.)

**G. Koch**  
**G. Lenz**

**Brinckmann**

**Rütten**

## VERANSTALTUNGEN FÜR HÖRER ALLER FACHBEREICHE

### STIFTUNGSGASTDOZENTUR FÜR POETIK

**Paul Nizon**

- 220013/22011 V** Di 15., 22., 29. Mai, 5. u. 19. Juni 84, 18–19 Uhr  
**220026/22011 S** S. z. Vorl., Di 15., 22., 29. Mai, 5. u. 19. Juni 84,  
 20–22 Uhr  
 (Teilnehmerzahl des Seminars begrenzt, pers. Anmeldung,  
 s. Aush.)

### POLYTECHNISCHE GESELLSCHAFT

Die Polytechnische Gesellschaft veranstaltet in Zusammenarbeit mit der Univ. jeweils im WS einen Zyklus von allgemeinverständlichen Vorträgen zu aktuellen biolog. u. medizin. Themen. Diese Vorträge finden bei freiem Eintritt im Gr. Hörsaal des Fb. Biologie, Siesmayerstr. 70, statt. Sie werden jeweils durch Aushang bekanntgegeben. Nähere Auskünfte erteilt Prof. Dr. F. G. Barth, Nst. 4700.

### AKADEMIE DER ARBEIT

Mertonstr. 30. Die Akademie der Arbeit führt Lehrveranstaltungen, insbes. auf den Gebieten der Rechtswissenschaft, Sozialpolitik u. Wirtschaftswissenschaften durch, die von Hörern aller Fachbereiche – allerdings nach Rücksprache mit der Akademieleitung (Tel. 77 26 92 oder 77 50 81) – besucht werden können. Das Vorl.-Verl. d. Akademie ist dort ebenfalls für jeden Studierenden erhältlich.

### UNIVERSITÄT DES 3. LEBENSALTERS AN DER JOHANN WOLFGANG GOETHE-UNIVERSITÄT

Das Angebot der Universität des 3. Lebensalters richtet sich an ältere Hörer nach der Berufsphase, aber auch an Stud. mit dem Schwerpunkt Gerontologie.

Ihre Veranstaltungen bestehen aus einer Vortragsreihe zu einem jeweiligen Rahmenthema – im SS 84 „Entwicklung der Lebensbedingungen im Ballungsraum Frankfurt a. M.“ (Interdisziplinäre Veranstaltung), zu der auch jüngere Studenten willkommen sind (Mi 16–18), aus einer Reihe von Arbeitsgruppen zu altersspezifischen Fragestellungen u. aus weiteren Seminaren u. Vorlesungen der Universität, die für ältere Hörer offen oder besonders für sie geplant sind.

In jedem Semester erscheinen eigene Studienempfehlungen, die im Sekretariat der Universität des 3. Lebensalters, Senckenberganlage 15 (Turm), 329, erhältlich sind und das Verzeichnis enthalten.

Das Sekretariat bietet eine Beratung zu folgenden Zeiten an: Mo Do 10–12, 14–16 Uhr.

## **COLLEGIUM MUSICUM DER J. W. GOETHE-UNIVERSITÄT – AKAD. ORCHESTER – AKAD. CHOR**

Einstudierung und Konzertaufführungen v. Meisterwerken d. Musikliteratur. Die Teilnahme steht ausreichend geschulten Stud. aller Fachbereiche offen. Probezeit: Orchester z. Zt. gemeinsam m. d. Camarata academica, Do 18.30–20.30 Uhr Sophienstr. 1–3, Raum 6. Chor: Mi 18–20 Uhr im Musikwiss. Inst. Senckenberganlage 24.

### **CAMERATA ACADEMICA PRO MUSICA**

Im Inst. f. Musikpädagogik, Probezeit: Chor Di 16–18, Orchester: Do 18.30–20.30 Uhr im Institut für Musikpädagogik, Sophienstr. 1–3, Raum 6, Auskunft Nst. 3777.

### **HOCHSCHULÖFFENTLICHE MUSIK**

Unter dieser Sammelbezeichnung wird allen Universitätsangehörigen (Stud., Hochschullehrern u. Bediensteten) ein umfangreiches u. differenziertes Veranstaltungsangebot unterbreitet, an dem sich Interessierte als Anfänger oder als Fortgeschr. musikalisch beteiligen können. Die Betreuung erfolgt durch Lehrende u. Studierende des Inst. für Musikpädagogik. Im SS 1984 musizieren: 3 Chöre für klass. Musik, 1 Jazzchor; 2 Orchester für klass. Musik; 2 Big Bands, 1 Brass Band, 1 Mixed Band; diverse Jazz-, Rock- und Folkbands; mehrere Instrumentalensembles zur Gestaltung komplexer Musik; diverse Gruppen, die sich mit Improvisation u. apparativem Musizieren sowie mit Instrumentenbau befassen; 10 Unterrichtsgruppen für Anfänger u. Fortgeschr. auf diversen Instrumenten bzw. in elementarer Musiklehre u. 1 Jazz Dance-Gruppe.

Nähere Informationen können den Schw. Brettern in der Sophienstr. 1–3 (EG, gegenüber Raum 16) u. im Hauptgebäude der Univ. (EG) entnommen werden. Weitere Angaben enthält die Schrift „UNI MUSIK FRANKFURT“: Hochschulöffentl. Musik an der Johann Wolfgang Goethe-Universität Frankfurt am Main, die im SEKRETARIAT DER HOCHSCHULÖFFENTLICHEN MUSIK erhältlich ist. Anmeldungen u. Anfragen sind an dieses Sekretariat (Sophienstr. 1–3, IV. Stock, Raum 415, Tel. 0611/798-37 75) oder an die Leiter der Gruppen zu richten.

### **FREIWILLIGER HOCHSCHULSPORT**

Das Zentrum für Hochschulsport bietet ein umfangreiches und differenziertes Sportprogramm an.

1.0 Freizeit und Erholungssport für alle Studierenden, Hochschullehrer, wissenschaftlichen und sonst. Bediensteten:

1.1 Ausgleichsgymnastik

1.2 Alters- und leistungsangepaßtes Fitneßtraining

1.3 Allgemeine Spielstunden

1.4 Waldlauf

1.5 Schwimmen

1.6 Unterricht (Vermittlung sportmotorischer Fertigkeit) in folgenden Sportarten: Badminton, Basketball, Boxen, Fechten, Fußball, Geräteturnen, Tänz. Gymnastik, Hallenhandball, Judo, Ju Jutsu, Karate, Leichtathletik, Motorsport, Reiten, Schwimmen, Segelflug, Skilauf, Volleyball.

2.0 Universitätsinterne Turniere in Fußball, Basketball, Volleyball, Badminton, Tennis.

3.0 Exkursionen und Lehrgänge.

3.1 Im Sommer: Segeln, Segelfliegen, Ruderwandern, Wandern.

3.2 Im Winter: Skikurse

4.0 Wettkampfsport für Studentinnen und Studenten:

Wettkampfttraining, Teilnahme an den Deutschen Hochschulmeisterschaften und internationaler Wettkampferkehr in den unter 1.6 aufgeführten Sportarten.

Semester- und Ferienprogramm werden jeweils vor Beginn der Semester u. der Semesterferien durch Programmhefte, Anschläge sowie Rundschreiben an alle universitären Institutionen bekanntgegeben. Die Teilnahme an den Sportstunden ist bis auf wenige Ausnahmen kostenlos. Nähere Auskunft erteilt das Geschäftszimmer der Zentr. f. Hochschulsport. Nst. 4516.

**Universitätsbuchhandlung**  
**Blazek & Bergmann**  
**Dr. H. Bergmann**

**6 Frankfurt am Main**

Goethestraße 1 (Ecke Goetheplatz)

Telefon: 28 86 48 · Gegründet 1891

Die Fachbuchhandlung  
für den Studenten und Wissenschaftler  
im Zentrum der Stadt

Bitte besuchen Sie uns bald in unseren  
Geschäftsräumen

Alle Neuerscheinungen liegen stets  
zur Einsichtnahme auf



# JOHANN WOLFGANG GOETHE-UNIVERSITÄT FRANKFURT AM MAIN

Senckenberganlage 31

## PERSONENVERZEICHNIS 1984

### Postanschrift:

Johann Wolfgang Goethe-Universität  
Postfach 111932  
6000 Frankfurt am Main 11

### Telefon:

Kerngebiet:	7981	bei Durchwahl:	798 + Nebenstelle
Klinikum:	63011	bei Durchwahl:	6301 + Nebenstelle
Niederurzel:	58000	bei Durchwahl:	5800 + Nebenstelle

### Telex:

Universität: 0413932 unif d  
Stadt- und Universitätsbibliothek: 0414024 stub d

### Konten der Universitätskasse:

Landeszentralbank Girokonto 50001508, Bankleitzahl 50000000  
Postscheckkonto Frankfurt a. M. Nr. 2357-602, Bankleitzahl 50010060  
Stadtsparkasse Frankfurt a. M. Girokonto-Nr. 28605, Bankleitzahl 50050102

Herausgeber: Präsident der Johann Wolfgang Goethe-Universität Frankfurt

Redaktion: Hilde Schmidt, Tel. 798-2234

Druck: Druckerei Hugo Haßmüller, Frankfurt am Main

Redaktionsschluß: 1. 12. 1983

Verlag und Vertrieb: Univ.-Buchhandlung Blazek & Bergmann, Goethestr. 1, 6000 Frankfurt a.M.

## INHALTSVERZEICHNIS (Personenverzeichnis)

	<b>Seite</b>
Hinweis für Benutzer .....	190
Ehrensensoren und Ehrenbürger .....	191
Universitätsverwaltung .....	192
Konvent .....	193
Ständige Ausschüsse .....	193
Senat .....	194
Fachbereiche (Dekane und Dekanate) .....	194
Wissenschaftliche Zentren und Zentrale Einrichtungen .....	197
Bibliotheken .....	198
Prüfungsämter- und ausschüsse .....	200
Förderungsausschüsse und Vertrauensdozenten .....	203
Studentenschaft .....	205
Studentenwerk .....	205
Studentenseelsorge .....	206
Personalräte .....	207
Vereinigung von Freunden und Förderern der Universität e. V. ....	207
Staatliches Hochbauamt .....	208
Fachbereich 1: Rechtswissenschaft .....	208
Fachbereich 2: Wirtschaftswissenschaften .....	211
Fachbereich 3: Gesellschaftswissenschaften .....	216
Fachbereich 4: Erziehungswissenschaften .....	219
Fachbereich 5: Psychologie .....	224
Fachbereich 6: Religionswissenschaften .....	225
Fachbereich 7: Philosophie .....	228
Fachbereich 8: Geschichtswissenschaften .....	229
Fachbereich 9: Klassische Philologie und Kunstwissenschaften .....	232
Fachbereich 10: Neuere Philologien .....	235
Fachbereich 11: Ost- und außereuropäische Sprach- und Kunstwissenschaften .....	240
Fachbereich 12: Mathematik .....	242
Fachbereich 13: Physik .....	244
Fachbereich 14: Chemie .....	248
Fachbereich 15: Biochemie, Pharmazie u. Lebensmittelchemie .....	250
Fachbereich 16: Biologie .....	252
Fachbereich 17: Geowissenschaften .....	255
Fachbereich 18: Geographie .....	257
Fachbereich 19: Humanmedizin .....	259
Fachbereich 20: Informatik .....	281
Fachbereich 21: Sportwissenschaften .....	282
Namensverzeichnis .....	284

Hinweis für Benutzer:

Die im Personal aufgeführten Angaben zur Person sind in der Regel wie folgt angeordnet:

1. Zeile: Name und akademischer Grad, Diensttelefon u. Fachgebiet

2. Zeile: (Privat-) Anschrift

Fehlt bei der Anschrift der Ort, so handelt es sich um 6000 Frankfurt am Main.

## **EHRENSENATOREN**

**John J. McCloy**

New York

Stadtkämmerer i. R. Dr. med. h. c. **Georg Klingler**

Frankfurt am Main

Dr. phil. nat. h. c. **Erich Vierhub**

Frankfurt am Main

Dr. med. h. c. **Friedrich Sperl**

Frankfurt am Main

Präsident a. D., Konsul a. D. **Fritz Dietz**

Frankfurt am Main

Dr. med. Dr. h. c. **Gottfried Bermann Fischer**

Camaione (Lucca) Italien

Rechtsanwalt u. Notar Dr. iur. **Franz Schmidt-Knatz**

Präsident der Polytechnischen Gesellschaft

Frankfurt am Main

**Karl Gustav Ratjen**

Vorsitzender des Vorstandes der Metallgesellschaft A.G.

Frankfurt am Main

Prof. Dr. rer. nat., Dr.-Ing. E. h. **Rolf Sammet**

Vorsitzender des Vorstandes der Hoechst AG

Frankfurt am Main

**Gert Otto Becker**

Vorsitzender des Vorstandes der Degussa AG Frankfurt am Main

## **EHRENBÜRGER**

Dr. phil. Dr. Sc. pol. **Christian Krull**

Bad Homburg v.d.H.

**Alan M. Stroock**

New York

Oberstadtdirektor i. R. Dr. iur. **Bernhard Heun**

Düsseldorf

Dipl.-Ing. Dr. h. c. **Ferdinand Kramer**

Frankfurt am Main

**Bernhard Tacke**

Monheim-Baumberg

Prof. Dr. phil. **Jacob Katz**

Jerusalem

# UNIVERSITÄTSVERWALTUNG

## UNIVERSITÄTSPRÄSIDENT

Prof. Dr. **Hartwig Kelm, Ph. D.**

Senckenberganlage 31, 10. OG, Raum 1003, Tel. 798-22 31 und 22 32

Sprechstunden: Nach Vereinbarung

Strahlenschutzbeauftragter: Dipl.-Ing. **Klaus D. Schäfer,**

10. OG, Raum 1008, Tel. 798-39 62

Umweltschutzbeauftragter: Dr. **Wolfgang Jaeschke,**

Robert-Mayer-Str. 11, Tel. 798-81 47

Sicherheitsbeauftragter: Ing. (grad.) **Hans-E. Gerndt**

Bockenheimer Landstr. 133, 3. OG, Tel. 798-36 28

## VIZEPRÄSIDENT

Prof. Dr. **Wolfgang Naucke**

Senckenberganlage 31, 10. OG, Raum 1004, Tel. 798-22 36 und 22 37

Sprechstunden: Nach Vereinbarung

## KANZLER

Dr. **Wolfgang Busch**

Vertreter: Reg.-Dir. **Günter Teschauer**

Senckenberganlage 31, 10. OG, Raum 1014, Tel. 798-22 40-22 43

Sprechstunden: Nach Vereinbarung

## VERWALTUNGSABTEILUNGEN

(Sprechstunden: Mo-Fr von 9-12 Uhr)

### Präsidialabteilung

Senckenberganlage 31, 10. OG

Leiter: Dipl.-Volkswirt **Götz Scholz**, Raum 1005, Tel. 798-36 42

– Referent für Lehr- und Studienangelegenheiten:

**Johann E. Kress**, Raum 1007, Tel. 798-22 38

– Referent für Organisationsangelegenheiten, Forschung und Datenverarbeitung:

Dr. **Rainer Maas**, Raum 1016, Tel. 798-29 79

– Referent für Haushalts-, Senats-, Konvents- und Bibliotheksangelegenheiten:

Reg.-Oberrat **Rudolf Düker**, Raum 1009, Tel. 798-22 30

– Pressestelle: **Reinhard Heisig**, Raum 1053, Tel. 798-25 31 und 24 72

– Referentin für Wissenschaftsberichterstattung:

**Gisela Rietbrock**, Raum 1051, Tel. 798-32 66

### Rechtsabteilung

Senckenberganlage 31, 10. OG

Leiter: Reg.-Rat **Wolfgang Sedlak**, Raum 1065, Tel. 798-22 39

– Reg.-Oberrat **Walter Hillgärtner**, Raum 1067, Tel. 798-29 02

– Reg.-Rätin **Angelika Amend**, Raum 1069, Tel. 798-38 28

– Reg.-Oberrat **Jochen Roth**, Raum 1064, Tel. 798-22 29

### Planungsabteilung

Senckenberganlage 31, 10. OG

Leiter: **N. N.**, Raum 1062, Tel. 798-36 35

– **Heidmarie Barthold**, Raum 1057, Tel. 798-24 76

– **Hubertus M. Hübenthal**, Raum 1061, Tel. 798-38 48

– **Gerhard Meilichen**, Raum 1059, Tel. 798-36 36

– **Peter Rost**, Raum 1055, Tel. 798-38 36

– **Dietrich Suberg**, Raum 1056, Tel. 798-38 29

### Abteilung für Studentische Angelegenheiten

Bockenheimer Landstr. 133, EG u. 5. OG, Tel. 798-29 19 und 29 78

Leiter: Reg.-Oberrat **Ingo Schumacher**, Tel. 798-29 78

– Studentensekretariat

Leiter: **Herbert Schmelzeisen**, Tel. 798-22 90

– Akademische Auslandsstelle

Leiter Dr. **Gerhard Bierwirth**, Tel. 798-23 07

- Zentrale Studentenberatung  
Dr. **Michael Dietrich**, Tel. 798-38 60  
Dr. **Ingrid Elmaddfa**, Tel. 798-36 30  
**Maria Marchel**, Tel. 798-39 26  
**John Skillen**, Tel. 798-22 63  
**Karin Staupendahl**, Tel. 798-38 35  
**Dieter Styra**, Tel. 798-36 30
- Graduiertenförderung, Tel. 798-22 35

#### **Liegenschaft und Technik**

Senckenberganlage 31, 7. OG, Tel. 798-22 45  
Leiter: Dr.-Ing. **Wolfgang Bock**, Raum 760, Tel. 798-22 40

#### **Haushaltsabteilung**

Senckenberganlage 31, 6. OG, Tel. 798-32 70  
Leiterin: Oberamtsrätin **Regina Vollmer**, Raum 654, Tel. 798-32 30

#### **Personalabteilung**

Senckenberganlage 31, 4. und 5. OG, Tel. 798-32 25 und 22 45  
Leiterin: Reg.-Oberrätin **Rosemarie Jahnel**

#### **Kasse**

Senckenberganlage 31, 2. OG  
Leiter: **N. N.**, Raum 259, Tel. 798-22 71

#### **Wahlamt**

Bockenheimer Landstr. 133, Tel. 798-36 10  
Leiter: Amtsrat **Günther Friedmann**, Tel. 798-36 10

#### **Verwaltungsdatenverarbeitung**

Senckenberganlage 31, 4. OG, Tel. 798-28 32 und 33 81  
komm. Leiter: **Jürgen Ströhm**, Raum 466, Tel. 798-28 32

#### **Fotostelle der Universität**

(Fb 9 zugeordnet)  
Mertonstraße 17, UG, Tel. 798-21 11

#### **Druckerei der Universität**

(Abt. Liegenschaft u. Technik zugeordnet)  
Senckenberganlage 31, Erdgeschoß, Tel. 798-31 11

## KONVENT

#### **KONVENTSVORSTAND**

##### **Sprecher des Konventsvorstandes:**

Prof. Dr. J. Weidmann

##### **Mitglieder:**

M. Behrent, G. Engel, W. Forstmann, O. Hövels, W. Lang, Th. Pfeiffer,  
J. Weidmann

##### **Mitglieder des Konvents:**

35 Professoren, 25 Studenten, 20 wiss. Mitarbeiter, 10 sonst. Mitarbeiter

## STÄNDIGE AUSSCHÜSSE

#### **STÄNDIGER AUSSCHUSS FÜR LEHR- UND STUDIENANGELEGENHEITEN**

(Ständiger Ausschuß I)

**Vorsitzender:** Der Präsident

##### **Mitglieder:**

7 Professoren, 3 Studenten, 2 wiss. Mitarbeiter, 1 sonst. Mitarbeiter

## **STÄNDIGER AUSSCHUSS FÜR ORGANISATIONSFRAGEN, ANGELEGENHEITEN DER FORSCHUNG UND DES WISSENSCHAFTLICHEN NACHWUCHSES**

(Ständiger Ausschuß II)

**Vorsitzender:** Der Präsident

**Mitglieder:**

7 Professoren, 2 Studenten, 2 wiss. Mitarbeiter, 1 sonst. Mitarbeiter

## **STÄNDIGER AUSSCHUSS FÜR HAUSHALTSANGELEGENHEITEN UND DEN HOCHSCHULENTWICKLUNGSPLAN**

(Ständiger Ausschuß III)

**Vorsitzender:** Der Präsident

**Mitglieder:**

5 Professoren, 1 Student, 2 wiss. Mitarbeiter, 2 sonst. Mitarbeiter

## **STÄNDIGER AUSSCHUSS FÜR DAS BIBLIOTHEKSWESEN**

(Ständiger Ausschuß IV)

**Vorsitzender:** Der Präsident

**Mitglieder:**

5 Professoren, 1 Student, 2 wiss. Mitarbeiter, 1 sonst. Mitarbeiter, der Direktor der Stadt- und Univ.-Bibliothek (+)

## **STÄNDIGER AUSSCHUSS FÜR DATENVERARBEITUNG**

(Ständiger Ausschuß V)

**Vorsitzender:** Der Präsident

**Mitglieder:**

5 Professoren, 1 Student, 2 wiss. Mitarbeiter, 1 sonst. Mitarbeiter, 2 Vertreter der Fachhochschulen, der gf. Dir. d. Hochschulrechenzentrums (+), evtl. 1 Vertreter der Kunsthochschulen (+) mit beratender Stimme

## **SENAT**

**Vorsitzender:** Der Vizepräsident

**Mitglieder:**

Die Dekane der 21 Fachbereiche und die Prodekane des Fachbereichs Humanmedizin,  
3 Professoren, 6 Studenten, 4 wiss. Mitarbeiter, 2 sonst. Mitarbeiter.

Präsident und Kanzler haben gemäß § 17 (4) HUG das Recht, mit beratender Stimme an den Sitzungen des Senats teilzunehmen.

**Senatskommission:**

**Senatskommission für akademische Prüfungsordnungen**

## **FACHBEREICHE (DEKANE U. DEKANATE)**

### **FACHBEREICH 1: RECHTSWISSENSCHAFT**

Dekan: Prof. Dr. **Manfred Wolf**

Prodekan: Prof. Dr. **Klaus F. Arndt**

Prädekan: Prof. Dr. **Ernst A. Wolf**

Dekanat: Senckenberganlage 31, Raum 201-209, Tel. 798-22 01, 23 01 u. 31 68

Sprechstunden: Mo-Fr 9-12 Uhr

### **FACHBEREICH 2: WIRTSCHAFTSWISSENSCHAFTEN**

Dekan: Prof. Dr. **Hans G. Bartels**

Prodekan: Prof. Dr. **Joachim Niedereichholz**



**Prädekan: Prof. Dr. Richard Hauser**

Dekanat: Mertonstr. 17-25, Raum 16-24, Tel. 798-22 05, 23 05, 36 80

### **FACHBEREICH 3: GESELLSCHAFTSWISSENSCHAFTEN**

Dekan: Prof. Dr. **Josef Esser**

Prodekan: Prof. Dr. **Iring Fetscher**

Prädekan: Prof. Dr. **Gerhard Brandt**

Dekanat: Senckenberganlage 15 (Turm), Raum 2222-2227, Tel. 798-25 21, 25 22, 25 10, 35 73, 20 62, 37 89

### **FACHBEREICH 4: ERZIEHUNGSWISSENSCHAFTEN**

Dekan: Prof. **Richard Meier**

Prodekan: Prof. Dr. **Günther Böhme**

Prädekan: Prof. Dr. **Helga Deppe**

Dekanat: Senckenberganlage 15 (Turm), Raum 1423-1425, Tel. 798-23 91, 23 92, 20 83

Sprechstunden: Mo-Fr 10-11.30 Uhr

### **FACHBEREICH 5: PSYCHOLOGIE**

Dekan: Prof. Dr. **Hans-Volker Werthmann**

Prodekan: Prof. Dr. **Friedhelm Burkardt**

Prädekan: Prof. Dr. **Friedrich K. Matthaei**

Dekanat: Kettenhofweg 128, 2. OG, Tel. 798-32 67

Sprechstunden: Mo-Fr 10-12 Uhr

### **FACHBEREICH 6: RELIGIONSWISSENSCHAFTEN**

Dekan: Prof. Dr. **Heinz Schmidt**

Prodekan: Prof. Dr. **Hermann Siller**

Prädekan: Prof. Dr. **Johannes Deninger**

Dekanat: Senckenberganlage 15 (Turm), Raum 3330-3331, Tel. 798-20 11, 20 12

Sprechstunden: Mo-Fr 9-12 Uhr

### **FACHBEREICH 7: PHILOSOPHIE**

Dekan: Prof. Dr. **Heinz Röttges**

Prodekan: Prof. Dr. **Arend Kulenkampff**

Prädekan: Prof. Dr. **Alfred Schmidt**

Dekanat: Dantestr. 4-6, 2. OG, Tel. 798-21 60

Sprechstunden: Di 14-15 Uhr

### **FACHBEREICH 8: GESCHICHTSWISSENSCHAFTEN**

Dekan: Prof. Dr. **Eberhard Ruschenbusch**

Prodekan: Prof. Dr. **Ulrich Muhlack**

Prädekan: Prof. Dr. **Jens Lüning**

Dekanat: Bockenheimer Landstr. 140 b, 3. OG, Tel. 798-22 03, 35 03

### **FACHBEREICH 9: KLASSISCHE PHILOLOGIE UND KUNSTWISSENSCHAFTEN**

Dekan: Prof. Dr. **Georg Rebscher**

Prodekan: Prof. Dr. **Willibald Heilmann**

Prädekan: Prof. Dr. **Gustav A. Seeck**

Dekanat: Bockenheimer Landstr. 140 b, 4. OG, Tel. 798-29 15, 29 16

### **FACHBEREICH 10: NEUERE PHILOGIEN**

Dekan: Prof. Dr. **Ulrich Keller**

Prodekan: Prof. Dr. **Horst G. Klein**

Prädekan: Prof. Dr. **Volker Bohn**

Dekanat: Schwindstr. 10, 2. OG, Raum 1-8, Tel. 798-29 71, 29 70

Sprechstunden: Mo-Fr 10-12 Uhr

### **FACHBEREICH 11: OST- UND AUSSEREUROPÄISCHE SPRACH- UND KULTURWISSENSCHAFTEN**

Dekan: Prof. Dr. **Dr. Tsung-tung Chang**

Prodekan: Prof. Dr. **Ekkehard May**

Prädekan: Prof. Dr. **Gerd Freidhof**

Dekanat: Georg-Voigt-Str. 6, 2. OG, Tel. 798-28 64

Sprechstunden: Mo-Fr 9.30-11.30 Uhr

### **FACHBEREICH 12: MATHEMATIK**

Dekan: Prof. Dr. **Jürgen Bliedtner**

Prodekan: Prof. Dr. **Johann B. Baumeister**

Prädekan: Prof. Dr. **Robert Bieri**

Dekanat: Robert-Mayer-Str. 6-8, Raum 213-215, Tel. 798-29 53 u. 34 05

Sprechstunden: Mo, Di, Do, Fr 10-12 Uhr

### **FACHBEREICH 13: PHYSIK**

Dekan: Prof. Dr. **Friedrich Granzer**

Sprechstunde: Mi 11-12 o. n. tel. V.

Prodekan: Prof. **Walter Jung**

Prädekan: Prof. Dr. **Bruno Lüthi**

Dekanat: Gräfstr. 39, 3. OG, links, Tel. 798-33 85

Sprechstunden: Mo-Fr 9-12 Uhr

### **FACHBEREICH 14: CHEMIE**

Dekan: Prof. Dr. **Eberhard Fries**

Prodekan: Prof. Dr. **Dieter Rehm**

Prädekan: Prof. Dr. **Karl Hensen**

Niederurseler Hang, Tel. 58 00-92 10 u. 92 11

### **FACHBEREICH 15: BIOCHEMIE, PHARMAZIE UND LEBENSMITTELCHEMIE**

Dekan: Prof. Dr. **Ernst Mutschler**

Prodekan: Prof. Dr. **Heinrich Glasl**

Prädekan: Prof. Dr. **Hermann Linde**

Dekanat: Robert-Mayer-Str. 7-9, Raum 407/410, Tel. 798-22 04

Sprechstunden: Mo-Fr 9-12 Uhr

### **FACHBEREICH 16: BIOLOGIE**

Dekan: Prof. Dr. **Hans-Willy Kohlenbach**

Prodekan: Prof. Dr. **Theodor Gies**

Prädekan: Prof. Dr. **Jürgen Bereiter-Hahn**

Dekanat: Siesmayerstr. 58, Tel. 798-39 56

Sprechstunden: Di Mi Do 9-11 Uhr

### **FACHBEREICH 17: GEOWISSENSCHAFTEN**

Dekan: Prof. Dr. **Hans-W. Georgii**

Prodekan: Prof. Dr. **Klaus P. Vogel**

Prädekan: Prof. Dr. **Hans Urban**

Dekanat: Bockenheimer Landstr. 140 b, Tel. 798-81 28, 26 91, 29 54

Sprechstunden: Mo-Fr 10-12 Uhr

### **FACHBEREICH 18: GEOGRAPHIE**

Dekan: Prof. Dr. **Hans-G. Niernz**

Prodekan: Prof. Dr. **Heinrich Jäger**

Prädekan: Prof. Dr. **Klaus Wolf**

Dekanat: Bockenheimer Landstr. 140 b, 5. OG, Tel. 798-29 57

### **FACHBEREICH 19: HUMANMEDIZIN**

Dekan: Prof. Dr. **Hans Joachim Müller**

Sprechstunden Fr 10-11 Uhr

Prodekane: Prof. Dr. **Jürgen Meier-Sydow**, Prof. Dr. **Klaus Ring**

Dekanat: Theodor-Stern-Kai 7, Tel. 63 01-60 10, 60 12 u. 60 13

Sprechstunden: Mo-Fr 8-16 Uhr

### **FACHBEREICH 20: INFORMATIK**

Dekan: Prof. Dr. **Rainer Kemp**

Prodekan: Prof. Dr. **Hugo Wegener**

Prädekan: Prof. Dr. **Klaus Waldschmidt**

Dekanat: Dantestr. 9, Tel. 798-33 25

### **FACHBEREICH 21: SPORTWISSENSCHAFTEN**

Dekan: Prof. Dr. **Rainer Ballreich**

Sprechstunde: Mo 16-17

Prodekan: Prof. Dr.-Ing. **Günter Ropohl**

Prädekan: Prof. Dr. **Henning Haase**

Dekanat: Ginnheimer Landstr. 39, Tel. 798-45 55

### **KLINIKUM DER JOHANN WOLFGANG GOETHE-UNIVERSITÄT**

Theodor-Stern-Kai 7, Tel. 6 30 11

#### **Vorstand:**

Prof. Dr. H. J. Müller, Ärztl. Direktor, Dr. R. Schwarz, Verwaltungsdirektor, Prof. Dr. J. Meier-Sydow,

Prodekan, Prof. Dr. K. Ring, Prodekan, E. Gassenmeyer, Oberin, Priv.-Doz. Dr. P. Althoff (+), W. Lang

(+) ((+) mit berat. Stimme)

## **WISS. ZENTREN U. ZENTRALE EINRICHTUNGEN**

### **DIDAKTISCHES ZENTRUM**

**Senckenberganlage 15 (Turm), 1.-3. OG**

#### **Direktorium:**

4 Professoren als Abt.-Leiter, 1 wiss. Mitarbeiter, 1 Student u. 1 sonst. Mitarbeiter

#### **Geschäftsführender Direktor:**

Prof. Dr. H. D. Schlosser, Tel. 798-38 06, Raum 232, Sprechstd. n. V.

Bibliothek: Tel. 798-35 95, Raum 301

#### **Dokumentation:**

Dr. R. Schmitt-Thomas, Tel. 798-24 92, Raum 303

#### **Arbeitsbereiche:**

##### **Arbeitsbereich 1: Schule:**

Leiter: Prof. Dr. F. Sandmann, Tel 798-20 60, Raum 129 A

(zugleich Beauftragter für schulprakt. Studien)

Mitarbeiter: Lauster, A. Jelinek, Tel. 798-37 40

##### **Arbeitsbereich 2: Deutsch als Fremdsprache:**

Leiter: Prof. Dr. A. Karnein

Mitarbeiter: Dr. M. Wilde-Stockmeyer, Dr. A. Winkler, Dr. S. Bolten, Tel. 798-35 94

### **Arbeitsbereich 3: Medien und Sprachlabor:**

Leiter: Prof. Dr. K. Weltner, Tel. 798-37 94, Raum 135

Mitarbeiter: Dr. R. Mehlig, Tel. 798-37 57, Raum 133

Dr. J. Kujaw, Tel. 798-37 97, Raum 134

### **Arbeitsbereich 4: Fernstudium u. Weiterbildung:**

Leiter: Prof. Dr. H.-D. Schlosser, Tel. 798-21 92, Raum 232

Mitarbeiter: Dr. F. Balsler, Tel. 798-36 09, Raum 233

Dr. H. H. Kappel, Tel. 798-36 13, Raum 234 B

### **WISS. ZENTRUM FÜR NORDAMERIKAFORSCHUNG (ZENAF)**

Freiherr-vom-Stein-Str. 24-26, Tel. (über S. Freud-Inst.) 72 92 45-47

Direktorium: Prof. Dr. V. Albrecht, Prof. Dr. M. Christadler, Prof. Dr. E. O. Czempliel, Prof. Dr. F. Greß,

Prof. Dr. G. Gruber, Prof. Dr. W. Kühnel, Prof. Dr. G. Lenz, Prof. Dr. W. Lindig, Prof. Dr. G. Niemz, Prof.

Dr. K. L. Shell

Geschäftsführender Direktor: Prof. Dr. K. L. Shell

### **HOCHSCHULRECHENZENTRUM**

Gräfstr. 38, Tel. 798-26 07

Geschäftsf. Direktor: Dipl.-Ing. M. Trostmann

Abt. I/Betrieb: Dr. Kiowski, Tel. 798-28 11, Abt. II/System u. Planung: M. Trostmann, Tel. 798-26 07,

Abt. III/Anwendungssoftware u. Beratung: Dr. Strehl, Tel. 798-26 09

### **ZENTRUM FÜR HOCHSCHULSPORT**

Leiter: Dr. Rolf Krischer, Tel. 798-45 12

Ginnheimer Landstr. 39, Tel. 798-45 16, 45 12

## **BIBLIOTHEKEN**

### **STADT- UND UNIVERSITÄTSBIBLIOTHEK**

#### **SENCKENBERGISCHE BIBLIOTHEK**

Bockenheimer Landstr. 134-138, Tel. 79 07-1 oder 798-33 69

Gesamtverwaltung: Bibl.-Direktor Dipl.-Phys. Klaus-D. Lehmann

#### **STADT- UND UNIVERSITÄTSBIBLIOTHEK**

(Alle Wissensgebiete außer Mathematik, Naturwissenschaften und Alter Medizin)

#### **Öffnungszeiten:**

Ausleihe, Lehrbuchsammlung u. Offenes Magazin: Mo, Mi, Fr 10-16,30 Uhr, Di, Do 10-20 Uhr.

Informationsdienst: Mo-Fr 8.30-19 Uhr, Sa 9-13 Uhr.

Kataloge: Mo-Fr 8-20 Uhr, Sa 9-18 Uhr

Lesesäle: Mo-Fr 8.30-20 Uhr, LS 1: Sa 9-18 Uhr, LS 2 u. Senckenberg-LS: Sa 9-13 Uhr.

Speziallesesäle: Mo-Fr 8.30-19 Uhr

Wichtige Rufnummern: Direktion: 79 07-2 29/2 30, 798-24 61; Ausleihe 79 07-212, 798-33 64

Rückgabe: 79 07-211, 798-24 62; Anmeldung 79 07-210, 798-33 64; Leitung der Ausleihe: 790 7-210/

209, 798-24 67; Lehrbuchsammlung u. Offenes Magazin: 79 07-206; Fachreferenten über 79 07-1;

Informationsdienst: 79 07-205/208, 798-24 63

#### **SENCKENBERGISCHE BIBLIOTHEK**

(Mathematik, Naturwissenschaften, Alte Medizin)

Geschäftsführender Leiter: BiblDir. Burkhardt, Tel. 798-23 65/33 68

Wichtige Rufnummern: Informationsdienst u. Lesesaal: 798-33 69, 79 07-243

Erwerbsabteilung: 798-33 66 u. 33 67. Ausleihe: siehe oben

## **HAUPTBIBLIOTHEK DES KLINIKUMS**

(Medizinische Abteilung der Stadt- und Universitätsbibliothek)

Theodor-Stern-Kai 7, Tel. 63 01-50 58/50 92

Öffnungszeiten: Ausleihe u. Lesesaal: Mo, Do, Fr 10-17 Uhr, Di, Mi 10-20 Uhr

**Folgende Bibliotheken können von Universitätsmitgliedern benutzt werden:**

## **DEUTSCHE BIBLIOTHEK**

(Bundesunmittelbare Anstalt des öffentlichen Rechts)

Zeppelinallee 4-8, Tel. 7 56 61

General-Direktor: Prof. Dr. Günther Pflug, Tel. 75 66-484

Gesamtarchiv des deutschen Schrifttums seit 1945: Bestände sind satzungsgemäß nur im Lesesaal zu benutzen (Präsenzbibliothek). Mit Rücksicht auf den Archivcharakter und die bibliographischen Aufgaben der Bibliothek bestehen auch hier Benutzungsbeschränkungen (Näheres s. Benutzungsordnung).

## **RÖMISCH-GERMANISCHE KOMMISSION DES DEUTSCHEN ARCHÄOLOGISCHEN INSTITUTS**

Palmengartenstraße 10-12, Tel. 75 20 25

Benutzung der Präsenzbibliothek nur nach vorheriger Anmeldung.

Erster Direktor: Prof. Dr. Ferdinand Maier

Zweiter Direktor: Priv.-Doz. Dr. Siegm. Frhr. von Schnurbein

Bibliotheksreferent: Dr. Eckehart Schubert

## **BIBLIOTHEK DES FRANKFURTER GOETHE-MUSEUMS (FREIES DEUTSCHES HOCHSTIFT)**

Spezielsammlung für Deutsche Literaturgeschichte von 1730-1850

Großer Hirschgraben 23/25, Tel. 28 28 24

Ausleihe: Mo-Fr 10-12 u. 13-16 Uhr

## **BIBLIOTHEK DER INDUSTRIE- UND HANDELSKAMMER**

Börsenplatz 4-6, Tel. 2 19 72 42

Öffnungszeiten f. Lesesaal u. Ausleihe: Mo-Fr 9-15 Uhr, Leitung: Ursula Wöhrmann

## **STADTARCHIV**

Karmelitergasse 5 (Karmeliterkloster), Tel. 212-33 72

Leitung: Archivdirektor Prof. Dr. Wolfgang Klötzer

Benutzung: Mo-Fr 8-16 Uhr

## **BUNDESARCHIV**

Außenstelle Frankfurt a. M. Seckbacher Gasse 4, Tel. 212-52 20

Leitung: Archivoberrat Dr. Hans Schenk, Dienststunden: Mo-Do 8-16 Uhr, Fr 8-15 Uhr

## **THEOLOGISCHE ZENTRALBIBLIOTHEK DES EVANG. REGIONALVERBANDES**

Römerberg 9, Tel. 21 65-364

Leitung: H. Welker. Öffnungszeiten: Mo, Mi, Do 9-12 Uhr, 14-16 Uhr, Di 14-18 Uhr, Fr 9-12 Uhr

## **DR. ARTHUR PFUNGST-STIFTUNG, Technische Bibliothek**

Waldschmidtstr. 43, Tel. 43 51 05

Öffnungszeiten: Mo, Do 13-19 Uhr, Di, Mi, Fr 13-17 Uhr

# PRÜFUNGSÄMTER UND -AUSSCHÜSSE

## **DER HESSISCHE MINISTER DER JUSTIZ – Justizprüfungsamt –**

Prüfungsabteilung I für die erste juristische Staatsprüfung

Geschäftsstelle: 6 Frankfurt a. M. 1, Töngesgasse 2-4, 3. OG, Tel. 13 67-26 65, 26 67 (Postanschrift:

Gerichtstr. 2, Postfach 21 52, 6000 Frankfurt a. M. 1)

Sprechstunden: Mo-Fr 9-12 Uhr, Präsident: Min.-Dirigent Dieter Schmidt, Wiesbaden

## **WISSENSCHAFTLICHES PRÜFUNGSAMT FÜR DAS LEHRAMT AN GRUNDSCHULEN UND AN HAUPT- UND REALSCHULEN**

Geschäftsstelle: Markgrafenstr. 6, Tel. 798-35 41, Sprechstunden: Mo-Fr 9-12 Uhr

Vorsitzender: Rektor H. Döring

Sprechstunden: Mo 14-16 Uhr, Mi 10-12 Uhr

Stellvertretender Vorsitzender: Prof. Dr. K. E. Fick

## **WISSENSCHAFTLICHES PRÜFUNGSAMT FÜR DAS LEHRAMT AN SONDERSCHULEN**

(1. Staatsprüfung)

Geschäftsstelle: Markgrafenstr. 6, Tel. 798-35 41, 24 98, Sprechstd. Mo-Fr 9-12 Uhr

Vorsitzender: Sonderschulrektor Reinhold Hellwig

Sprechstunden: Di 13-15 Uhr

Stellvertretender Vorsitzender: Prof. Dr. G. Iben

## **WISSENSCHAFTLICHES PRÜFUNGSAMT FÜR DAS LEHRAMT AN GYMNASIEN**

Geschäftsstelle: Markgrafenstr. 6, Tel. 798-24 98, 35 41, Sprechstunden: Mo-Fr 9-12 Uhr

Vorsitzender: Ltd. Direktor M. Schalles, Ltd. Direktor des Wiss. Prüfungsamtes f. d. Lehrämter,

Sprechstd. Mo 14-16 Uhr, Fr. 10-12 Uhr

Stellvertretender Vorsitzender: Prof. Dr. Martiensen

## **PRÜFUNGSAUSSCHUSS FÜR DIE NATURWISSENSCHAFTLICHE ZWISCHENPRÜFUNG VON LEHRAMTSKANDIDATEN**

Geschäftsstelle: Robert-Mayer-Str. 6, 3. OG, Tel. 798-33 92

Sprechstunden: Mo, Di, Do, Fr 10-12 Uhr

Vorsitzender: Prof. Dr. H. Heydtmann, Sprechstunden: Fr 11-12 Uhr, Tel. 798-34 46

Stellvertretender Vorsitzender: Prof. Dr. N. Barth, Sprechstd.: Di 11-12 Uhr, Tel. 798-26 17

## **HESSISCHES LANDESPRÜFUNGSAMT FÜR HEILBERUFE**

Nebenstelle für Pharmazie in Frankfurt a. M.

Geschäftsstelle: Institut für Pharmazeutische Chemie, Georg-Voigt-Str. 14, Tel. 798-33 56

Leiter: Prof. Dr. H. Oelschläger

Geschäftsführerin: Dr. S. Ueberall

## **AUSSCHUSS FÜR DEN 2. PRÜFUNGSABSCHNITT NACH DER APPROBATIONSORDNUNG FÜR APOTHEKER**

Geschäftsstelle: Institut für Pharmazeutische Chemie, Georg-Voigt-Str. 14, Tel. 798-33 56

Vorsitzender: Prof. Dr. H. Oelschläger

Stellvertretender Vorsitzender: Prof. Dr. G. Schneider

## **AUSSCHÜSSE FÜR DIE VOR- UND HAUPTPRÜFUNGEN DER LEBENSMITTELCHEMIKER**

Geschäftsstelle: Inst. f. Lebensmittelchemie, Robert-Mayer-Str. 7-9

Sprechstunden: Do 11-12 Uhr, Tel. 798-23 40

Vorsitzender: Chemiedirektor Dr. H. Keding, Hess. Sozialministerium, Dostojewskistr. 4,  
6200 Wiesbaden, Tel. (0 61 21) 817-33 43

Stellvertretender Vorsitzender: Prof. Dr. L. Töth

## **NEBENSTELLE DES HESS. LANDESPRÜFUNGSAMTES FÜR HEILBERUFE**

Leiter: Prof. Dr. W. Groß (vorklin. Stud.-Abschnitt)

Prof. Dr. G. May (klin. Stud.-Abschnitt)

Theodor-Stern-Kai 7, (Haus 9A), Tel. 63 01-56 53, Sprechstd.: Mo, Di, Do, Fr 10-12 Uhr

## **AUSSCHUSS FÜR DIE NATURWISSENSCHAFTLICHE UND ZAHNÄRZTLICHE VORPRÜFUNG**

Vorsitzender: Prof. Dr. W. Groß, Anschrift, Tel. u. Sprechstd.: wie oben

## **AUSSCHUSS FÜR DIE ZAHNÄRZTLICHE PRÜFUNG**

Vorsitzender: Prof. Dr. G. May, Anschrift, Tel. u. Sprechstd.: wie oben

## **PROMOTIONS-BÜRO DES FACHBEREICHS WIRTSCHAFTSWISSENSCHAFTEN**

Geschäftsstelle: Mertonstr. 17, Raum 218 B, Tel. 798-33 83, Sprechstd.: Di, Mi, Do 9-12 Uhr

Vorsitzender: Prof. Dr. H. G. Bartels, Tel. 798-22 05, Sprechstd.: Mo 8.30-9.30 Uhr

## **PRÜFUNGSAMT FÜR DIE DIPLOMPRÜFUNG DES FACHBEREICHS WIRTSCHAFTSWISSENSCHAFTEN**

Geschäftsstelle: Mertonstr. 17, Tel. 798-36 81, -32 84, -22 77, -26 96, Raum B 8 - B 12

Sprechstunden: Mo, Di, Do 9-11 Uhr

Geschäftsführender Vorsitzender: Prof. Dr. H. Sautter

Sprechstunde: Di 12-13 Uhr (n. vorh. Anm.)

## **PHILOSOPHISCHE PROMOTIONSKOMMISSION**

Kommission für die Promotion zum M. A. und zum Dr. phil. (lt. Prom.-Ordnung vom 12. 7. 1967)

Geschäftsstelle: Bockenheimer Landstr. 140b, Tel. 798-36 49

Sprechstunden: Mi, Do 9-12 Uhr

Vorsitzender: Prof. Dr. G. Böhme, Sprechstd.: Di 10-12 Uhr

Stellvertretender Vorsitzende: Prof. Dr. B. Schlieben-Lange

Gemeinsame Promotionskommission (Prom.-Ordnung vom 1. 6. 1976)

Vorsitzender, Anschrift, Tel. u. Sprechstd.: wie oben

## **PRÜFUNGSAMT FÜR DIPLOM-SOZIOLOGEN, FACHBEREICH GESELLSCHAFTSWISSENSCHAFTEN**

Geschäftsstelle: Senckenberganlage 15 (Turm), 22. OG, Tel. 798-25 40/20 63

Sprechstunden: Di, Do 10-13 Uhr

Vorsitzender: Der Dekan des Fachbereichs Gesellschaftswissenschaften

Geschäftsführender Vorsitzender: Prof. Dr. W. Schumm

Sprechstunden: Mi 11-13 Uhr, 28. OG, Zi 2824, Tel. 798-20 55

## **PRÜFUNGS-AUSSCHUSS DIPLOM-PÄDAGOGIK**

Geschäftsstelle: Senckenberganlage 15 (Turm), Raum 1426-1428, Tel. 798-25 07

Sprechstunden: Mo-Fr 10-12 Uhr

Vorsitzender: Prof. Dr. H. Zander, Sprechstunden: Di 10-12 Uhr, Tel. 798-20 85

## **PRÜFUNGS-AUSSCHUSS FÜR DIPLOM-PSYCHOLOGEN**

Geschäftsstelle: Kettenhofweg 128, Tel. 798-37 95, Sprechstd.: Mo-Fr 10-12 Uhr

Alte PO Vorsitzender: Der Dekan des Fachbereichs Psychologie

Stellvertretender Vorsitzender: Prof. Dr. F. Süllwold, Sprechstd. Mo 14.30-15.30 Uhr, Tel. 798-25 19

Neuer PO Vorsitzender: Prof. Dr. F. Süllwold

## **PROMOTIONSBURO DER NATURWISSENSCHAFTLICHEN FACHBEREICHE**

Geschäftsstelle: Bockenheimer Landstr. 140b, Tel. 798-35 04, Sprechstunden: Mo-Fr 9-12 Uhr

Vorsitzender: Prof. Dr. J. Weidmann, Tel. 798-25 11

Stellvertretender Vorsitzender: Prof. Dr. K. Hensen, Tel. 58 00-91 40

### **PRÜFUNGSAUSSCHUSS FÜR DIPLOM-MATHEMATIKER**

Geschäftsstelle: Dekanat des Fachbereichs Mathematik

Robert-Mayer-Str. 6-8, Raum 215, Tel. 798-29 53

Sprechstunden: Mo, Di, Do, Fr 10-12 Uhr

Vorsitzender: Prof. Dr. G. Burde, Tel. 798-34 07, Sprechstd.: Di, Fr 10-11 Uhr

Stellvertretender Vorsitzender: Prof. Dr. J. Weidmann, Tel. 798-25 11

Sprechstunde: Di 9-10 Uhr

### **PRÜFUNGSAUSSCHUSS FÜR DIPLOM-PHYSIKER**

Geschäftsstelle: Dekanat des Fachbereichs Physik, Gräfstr. 39, 3. OG links

Sprechstunden: Mo, Di, Do, Fr 9-11.30 Uhr, Tel. 798-33 85

Vorsitzender: Prof. Dr. Th. Elze, Tel. 798-42 65 od. 42 38

Sprechstunden: Mo 11-12 Uhr, Gräfstr. 39, 3. OG links

Stellvertretender Vorsitzender: Prof. Dr. R. Jelitto, Robert-Mayer-Str. 8-10

### **PRÜFUNGSAUSSCHUSS FÜR DIPLOM-CHEMIKER**

Geschäftsstelle: Niederursel, Niederurseler Hang, Raum B 210, Tel. 58 00-92 10/92 11

Sprechstunden: Di, Do 14-16 Uhr, Mo, Fr 10-12 Uhr

Vorsitzender: Der Dekan des Fachbereichs Chemie

Stellvertretender Vorsitzender: Prof. Dr. K. Hensen

### **PRÜFUNGSAUSSCHUSS FÜR DIPLOM-BIOLOGEN**

Geschäftsstelle: Dekanat des Fachbereichs 16, Siesmayerstr. 58

Sprechstunden: Di, Mi, Do 9-11 Uhr, Tel. 798-39 57

Vorsitzender: Prof. Dr. H.-W. Kohlenbach, Dekan, Tel. 798-39 56

Sprechstunden: n. V.

Stellvertretender Vorsitzender: Prof. Dr. Th. Butterfaß

### **PRÜFUNGSAUSSCHUSS FÜR DIPLOM-GEOLOGEN**

Geschäftsstelle: Geologisch-Paläontologisches Institut, Senckenberganlage 32-34

Sprechstunden: n. V., Tel. 798-26 82

Vorsitzender: Der Dekan des Fachbereichs Geowissenschaften

### **PRÜFUNGSAUSSCHUSS FÜR DIPLOM-METEOROLOGEN UND -GEOPHYSIKER**

Geschäftsstelle: Institut für Meteorologie und Geophysik, Feldbergstr. 47

Sprechstunden: Di 12-13 Uhr, Tel. 798-2375

Vorsitzender: Der Dekan des Fachbereichs Geowissenschaften

Stellvertretender Vorsitzender: Prof. Dr. H. Berckhimer

### **PRÜFUNGSAUSSCHUSS FÜR DIPLOM-MINERALOGEN**

Geschäftsstelle: Institut für Geochemie, Petrologie u. Lagerstättenkunde, Senckenberganlage 28, 2. OG, Raum 24

Sprechstunden: Mi 10-12 Uhr, Tel. 798-21 02 u. 25 49

Vorsitzender: Der Dekan des Fachbereichs Geowissenschaften

Stellvertretender Vorsitzender: Prof. Dr. K. von Gehlen



## **PRÜFUNGS-AUSSCHUSS FÜR DIPLOM-GEOGRAPHEN**

Geschäftsstelle: Inst. f. Kulturgeographie, Senckenberganlage 36, Tel. 798-24 03

Sprechstunden: Mo 14-16 Uhr, Mi, Fr 9-11 Uhr

Vorsitzender: Der Dekan des Fachbereichs Geographie

Stellvertretender Vorsitzender: Prof. Dr. K. Wolf, Sprechstunden: Do 11.30-13 Uhr

## **FÖRDERUNGS-AUSSCHÜSSE UND VERTRAUENS-DOZENTEN**

### **FÖRDERUNGS-AUSSCHÜSSE**

Förderungsausschüsse bestehen gem. § 42 BAföG. Die Mitglieder werden gem. § 5 des Hess. Ausführungsgesetzes zum BAföG vom Präsidenten der Univ. berufen. Die Geschäfte dieser Ausschüsse werden vom Studentenwerk als Amt für Ausbildungsförderung geführt.

### **VERTRAUENS-DOZENT DER DEUTSCHEN FORSCHUNGSGEMEINSCHAFT**

Prof. Dr. K. Hübner, Senckenbergisches Zentrum der Pathologie, Theodor-Stern-Kai 7, Tel. 63 01-53 64

Stellvertreter: Prof. Dr. Moxter

Anschrift der Deutschen Forschungsgemeinschaft:

5300 Bonn 2, Kennedyallee 40, Tel. (02 28) 8 85-1

### **VERTRAUENS-DOZENTEN DER STUDIENSTIFTUNG DES DEUTSCHEN VOLKES**

Prof. Dr. W. Franz (federführend)

Fb 12, Robert-Mayer-Str. 6-10, 2. OG, Tel. 798-23 09

Sprechstunden: Di 10.15-11 Uhr

Prof. Dr. N. Altenhofer

Fb 10, Gräfstr. 76, 2. OG, Raum 208, Tel. 798-21 36

Sprechstunden: Di 16-17 Uhr u. n. V.

Prof. Dr. G. Bastert

Fb 19, Theodor-Stern-Kai 7, ZFG, Tel. 63 01-66 37

Sprechstunden: n. V.

Prof. Dr. Bliedtner

Fb 12, Robert-Mayer-Str. 6-10, 2. OG, Tel. 798-23 10, Sprechstunden: Do 10-11 Uhr u. n. V.

Prof. Dr. H. Brackert

Fb 10, Gräfstr. 76, Tel. 798-36 40, Sprechstunden: n. V.

Prof. Dr. I. Fetscher

Fb 3, Senckenberganlage 15 (Turm), Tel. 798-28 81

Sprechstunden: Mo 16-18 Uhr

Prof. Dr. K. Hensen

Fb 14, Niederurseler Hang, Tel. 58 00-91 40

Sprechstunden: n. V.

Prof. Dr. K. H. König

Fb 14, Robert-Mayer-Str. 7-9 u. Niederurseler Hang, Tel. 58 00-91 54

Sprechstunden: n. V.

Prof. Dr. K. Lüderssen

Fb 1, Senckenberganlage 31, 5. OG, Tel. 798-22 82

Sprechstunden: n. V.

Prof. Dr. M. Stolleis

Fb 1, Senckenberganlage 31, Tel. 798-31 92

Sprechstunde: Do 15-16

Anschrift der Studienstiftung des Deutschen Volkes:  
5300 Bonn 2, Mirbachstr. 7, Tel. (02 28) 35 40 91

#### **VERTRAUENSDOZENT DES CUSANUSWERKES**

Prof. Dr. W. Schwarz, Fb 12, Robert-Mayer-Str. 10, Tel. 798-25 12  
Anschrift: Cusanuswerk, Bischöfl. Studienförderung,  
Annabergerstr. 283, 5300 Bonn 2 (Bad-Godesberg), Tel. (02 28) 31 60 66-68

#### **VERTRAUENSDOZENT DES EVANG. STUDIENWERKES**

##### **HAUS VILLIGST**

Prof. Dr. H. E. Troje, Senckenberganlage 31, Raum 505a, Tel. 798-27 44  
Sprechstunden: n. V.  
Anschrift: Evang. Stud.-Werk e. V., Haus Villigst, 5840 Schwerte 1, Tel. (0 23 04) 71 61

#### **VERTRAUENSDOZENTEN DER FRIEDRICH-EBERT-STIFTUNG**

Prof. Dr. K. F. Arndt, Fb 1, Senckenberganlage 31, Raum 1113, Tel. 798-27 11  
Prof. Dr. J. Deusinger, Fb 5, Kettenhofweg 128, Tel. 798-37 27  
Prof. Dr. I. Fetscher, Fb 3, Senckenberganlage 15, Raum 2424, Tel. 798-28 81  
Dr. P. Harth, Fb 19, Zentr. d. Radiologie, Theodor-Stern-Kai 7, 63 01-72 60  
Dr. A. Marx, Savignystr. 25, Tel. 74 56 95  
Dr. A. Schmidt-Weigand, Bleichstr. 6, 6363 Freigericht 1, Tel. (0 60 55) 2167  
Prof. Dr. K. Vorlauffer, Fb 18, Bockenheimer Landstr. 140, Raum 106, Tel. 798-35 47  
Prof. Dr. H.-D. Zimmermann, Fb 10, Gräfstr. 76, Raum 3, Tel. 798-25 71  
Dr. H.-U. Callies, Buchenweg 12, 6367 Karben 1  
Rechtsanwalt U. Schäfer, In den Eichen 75, 6237 Liederbach  
Prof. W. Wilkening, FHS Ffm., Fb Sozialarbeit, Limescorso 5, Tel. 58 39 77 u. 58 10 51  
Anschrift der F.-Ebert-Stiftung: Godesberger Allee 149, 5300 Bonn 2, Tel. (02 28) 88 31

#### **VERTRAUENSDOZENTEN DER FRIEDRICH-NAUMANN-STIFTUNG**

Prof. Dr. K. Allerbeck, Fb 3, Senckenberganlage 15, Tel. 798-26 48  
Prof. Dr. E. Denninger, Fb 1, Senckenberganlage 31, Tel. 708-26 54  
Prof. Dr. H. Lange-Bertalot, Fb 16, Siesmayerstr. 70, Tel. 798-47 43  
Prof. Dr. K. Weltner, Fb 13, Gräfstr. 39, Tel. 798-35 75  
Anschrift der F.-Naumann-Stiftung: Theodor-Heuss-Akademie Stud.-Förd. -, Postfach 34 01 29,  
5270 Gummersbach 31, Tel. (0 22 61) 6 50 33

#### **VERTRAUENSDOZENT DER KONRAD-ADENAUER-STIFTUNG**

Prof. Dr. K. Schöffling, Fb 19, Theodor-Stern-Kai 7, Zentrum der Inneren Medizin, Tel. 63 01-53 96  
Anschrift der K.-Adenauer-Stiftung: Rathausallee 12, 5205 St. Augustin

#### **INTERNAT. FRANKFURTER FERIEKURSE**

August 1984

Leitung: Prof. Dr. Kimpel

Programm: Das Reisen. Bericht und Fiktion. Deutscher Sprachunterricht für Fortgeschrittene (Grammatik, Stilistik, Phonetik) in acht Gruppen. Übersetzungsübungen (eng., franz., ital.). Vorlesungen zum Rahmenthema, Filmseminar. Ganztägige Exkursionen, Besuch von Museen und Theater, gesellige Veranstaltungen. Kursgebühr: DM 400,- (ohne Verpflegung und Unterkunft), Wohnmöglichkeiten in den Studentenheimen der Universität. Kosten pro Zimmer zwischen DM 200,- und DM 250,-.

Anmeldung:

Johann Wolfgang Goethe-Universität, Internationale Frankfurter Ferienkurse, Senckenberganlage 15,  
Tel. 798-35 94, Postanschrift: Postfach 11 19 32, 6000 Frankfurt a. M. 11.

# STUDENTENSCHAFT

## **ALLGEMEINER STUDENTENAUSSCHUSS (ASIA)**

Vorsitzender: stud. Harry Bauer

stv. Vorsitzender: stud. Franz J. Hauke

stv. Vorsitzender: stud. Hans G. Hardt

### **Geschäftsstelle:**

Jügelstr. 1 (Studentenhaus), Raum 13-16, Tel. 798-31 80 u. Tel. 77 75 75

Sprechstunden: Mo-Fr 10.30-14 Uhr, Sprechstunden von Referenten s. besonderen Anschlag.

Rechtsberatung im Sem. Di Do 14-15 Uhr, Stud.-Haus, Zi. 108. In den Ferien bitte Aushang beachten.

## **STUDENTENPARLAMENT**

Präsident: stud. Rupert Ahrens

# STUDENTENWERK FRANKFURT AM MAIN

## **VORSTAND:**

Vorsitzender: Der Präsident

### **Mitglieder:**

Prof. Dr. Stolleis, Prof. Dipl.-Ing. W. Courtin (FH), H. Breitenbach, H.J. Brand, stud. Moog, stud. Charles, N.N.

Geschäftsführer: Christian Francke-Weltmann

Sozialzentrum, Bockenheimer Landstr. 133, Raum 429, Tel. 798-30 00, Sprechstd.: n. V.

## **AMT FÜR AUSBILDUNGSFÖRDERUNG**

Sozialzentrum, Bockenheimer Landstr. 133, 3. u. 4. OG

Studienförderung nach dem Bundesausbildungsförderungsgesetz (BAföG)

Sprechzeiten: Di u. Fr 10-12 Uhr, Mi 13-15 Uhr.

Abteilungsleiter: A. Gerlach, Raum 411, Tel. 798-30 10

Arbeitsgruppe I: Alle Fachbereiche, soweit ein Studienabschluß zum LA an Grund-, Haupt- u. Realschulen sowie Sonderschulen angestrebt wird (Sekundarstufe I), Hochschule f. Musik u. Darstellende Kunst, Städelschule, Phil.-Theol. Hochschule St. Georgen, Lutherisch-Theol. Hochschule Oberursel, Hochschule f. Gestaltung Offenbach, European Business School Oestrich-Winkel, Bibliotheksschule Ffm., 4. OG, Zimmer 417-420, Tel. 798-30 12, -30 16, -30 18

Arbeitsgruppe II: Medizin, Naturwissenschaften, LA an Gymnasien (Fb 5, 12, 13, 14, 15, 16, 17, 18, 19): 3. OG, Zimmer 302-304, 329-330, Tel. 798-30 14, -30 15, -81 58, -81 59

Arbeitsgruppe III: Rechtswissenschaft, Wirtschaftswissenschaften, Informatik (Fb 1., 2, 20), 3. OG, Zimmer 322-324, Tel. 798-30 11, -30 19, -81 56

Arbeitsgruppe IV: Geisteswissenschaften einschl. LA an Gymnasien (Fb 3, 4, 6, 7, 8, 9, 10, 11, 21), 4. OG, Zimmer 402-404, 421-423, Tel. 798-30 13, -30 42, -30 45, -81 61, -81 62

Arbeitsgruppe V: Fachhochschule Frankfurt, 4. OG, Zimmer 413-416, Tel. 798-30 33, -81 53, -81 54

Arbeitsgruppe VI: Fachhochschule Wiesbaden, Fachhochschule Fresenius, Verwaltungsfachhochschule, Fachhochschule des Bundes f. öffentl. Verwaltung Fb öffentl. Sicherheit.

Außenstelle Wiesbaden, Kurt-Schumacher-Ring 18, Tel. 0 61 21 / 49 41 93-96

Außenstelle Rüsselsheim, Am Brückweg 26, Tel. 0 61 42 / 6 40 94-6

## **STUDENTENHÄUSER UND WOHNHEIME**

Jügelstr. 1, Sprechzeiten: Mo Mi Fr 10-12 Uhr

Abteilungsleiter: Lothar Grawe, Tel. 798-30 51

Verwaltung: Räume 122-127, Tel. 798-30 51 bis -30 55

Studentenhaus Pforte: Raum 17, Tel. 798-30 63

Wohnheime:

**Wohnheim Jügelstraße**, Tel. 798-30 67 u. -30 68

**Wohnheim Bockenheimer Warte**, Bockenheimer Landstr. 135, Tel. 798-30 71 u. -30 72

**Wohnheim Ludwig-Landmann-Str. 343**, Tel. 798-30 75 u. 77 70 71

**Wohnheim Ginnheimer Landstr. 40-42**, Tel. 798-30 76, -30 77

**Wohnheim Beethovenplatz 4**, Tel. 798-30 78

**Wohnheim Kronberger Str. 43**, Tel. 798-30 79

**Wohnheim Porthstr. 1-3**, Tel. 54 10 34 u. -35

## **ZIMMERVERMITTLUNG**

Sozialzentrum, Bockenheimer Landstr. 133, Raum 327, Tel. 798-30 21

Sprechstunden: Mo-Fr 9-12 Uhr u. 13-14 Uhr

**WIRTSCHAFTSBETRIEBE:** Bockenheimer Landstr. 133, Tel. 798-30 30

## **Mensen:**

Bockenheimer Landstr. 133, Tel. 798-30 30

Mensa-Nordweststadt, Tel. 58 53 20

Mensa Kleiststraße, Tel. 55 03 81

Mensa Niederursel, Tel. 58 00-91 92

Mensa Hochschule für Musik, Tel. 55 08 26

## **ARZTSTATION:**

Sozialzentrum, Bockenheimer Landstr. 133, 3. OG,

Dr. med. Leon Stach (Internist), Tel. 798-30 27, Anm.: Raum 305, Tel. 798-30 22

Labor: Raum 308, Tel. 798-30 28

Sprechstunden: Mo-Do 9-12 Uhr, Di 13.30-14.30 Uhr, Fr 9-12 Uhr u. n. V.

Heinz Mosebach (Arzt-Psychotherapie), Sprechstd. Mi 15-17 Uhr

Michael Wirsing (Dipl.-Psychologe), Tel. 798-30 25; Sprechstd. Do 10-14 Uhr

Anm.: Raum 305, Tel. 798-30 22

**STUDENTISCHER SCHNELLDIENST** (Arbeitsvermittlung für Stud.): Jügelstr. 1, Raum 31/32, Tel. 798-34 00 u. 77 46 60

## **RECHTSBERATUNG**

Sozialzentrum, Bockenheimer Landstr. 133, Raum 316, Tel. 798-30 25

Sprechstunden: Jeden 1. und 3. Dienstag im Monat 13-14.30 Uhr

## **STUDENTENSEELSORGE**

### **EVANGELISCHE STUDENTENGEMEINDE**

Geschäftsführender Studentenfarrer: Dipl.- Soz. Diether Heesemann, Guillettstr. 64, Tel. 72 80 83  
dienstlich: Tel. 72 91 61, Sprechstunden: Di 10-12 Uhr u. n. V.

Studentenfarrer im Fachbereich Humanmedizin: N. N.

Studentenfarrer im Fachbereich Gesellschaftswissenschaften: Konrad Knolle, Niedenau 43, Tel. 72 96 90

Sprechstunden: Di 16-18 Uhr, Stud.-Haus, Jügelstr. 1, Zi 36

Gemeindezentrum: Dietrich-Bonhoeffer-Haus, Lessingstr. 2

Sekretariat der Studentengemeinde: Lessingstr. 2, Tel. 72 91 61

Dienststunden: Mo-Fr 9-14.30 Uhr

Nähere Hinweise s. Semesterprogramm der Evangelischen Studentengemeinde

### **Wohnheime:**

Dietrich-Bonhoeffer-Haus, Lessingstr. 2, Tel. 72 90 61

Martin-Luther-King-Haus, Henriette-Fürth-Str. 2, Tel. 35 00 31 u. 35 00 32

## **KATHOLISCHE STUDENTENGEMEINDE (KSG)**

Sekretariat der Studentengemeinde: im Alfred-Delp-Haus, Beethovenstr. 28, Tel. 74 80 77 u. Nst. der Universität 1 41 18, Bürozeiten: Mo-Fr 9-16 Uhr, Sprechstd. d. Mitarbeiter: s. d. jeweilige Sem.-Programm.

### **Mitarbeiter:**

Dr. Raban Tilmann, Hochschulpfarrer, Mechthild Jansen, Ref. für Erziehungswissenschaften u. Bildungsarbeit, Ludwig Lemhöfer, Ref. für Gesellschaftswissenschaften, Ulrike Hammer, Ref. f. Soziales, Martin Dück, Ref. f. theol. Bildung.

Das Alfred-Delp-Haus steht mit seinen Kommunikations- und Arbeitsräumen den Studenten der Universität während des Semesters Mo-Sa von 10-23 Uhr zur Verfügung.

Die „Pinte“ im Erdgeschoß ist Di-Do ab 19 Uhr geöffnet.

Clubraum, Büro u. Dritte-Welt-Laden der KSG im Stud.-Haus der Univ. (Erdg. Raum 34-36) Jügelstr. 1, Tel. 798-29 62

Gottesdienst: Sa 18 Uhr St. Leonhardskirche, Am Mainkai. Weitere Gottesdienste werktags in der Kapelle des Alfred-Delp-Hauses (vgl. Semesterprogramm).

## **PERSONALRÄTE**

### **UNIVERSITÄT – KERNGEBIET**

Bockenheimer Landstr. 140, I. Stock, Tel. 798-32 98

Vorsitzender: Hans J. Schunk, Tel. 798-32 98, Bockenheimer Landstr. 140, I. St.

Sprechstunden: Mo Mi Fr 9-11 Uhr u. n. V.

### **UNIVERSITÄTS-KLINIKUM**

Vorsitzender: Willi Lang, Tel. 63 01-51 34, 57 00 u. 67 59

Sprechstunden: Mo Di Do Fr 8-12 u. 13-15 Uhr

## **VEREINIGUNG VON FREUNDEN UND FÖRDERERN DER JOHANN WOLFGANG GOETHE-UNIVERSITÄT FRANKFURT AM MAIN E.V.**

Die Vereinigung hat den Zweck, die Johann Wolfgang Goethe-Universität in der Durchführung ihrer Aufgaben zu unterstützen und in der Bevölkerung Sinn und Verständnis für wissenschaftliche Forschung und Lehre zu verbreiten. Anträge auf Zuwendungen sind an den Vorstand der Vereinigung von Freunden und Förderern der JWG-Universität, Reuterweg 14, 6000 Frankfurt a. M., zu richten.

### **Vorstand:**

Vorsitzender: Dr. Hanns C. Schroöder-Hohenwarth,

Geschäftsinhaber der BHF-BANK

Stellv. Vorsitzender: Prosper Graf zu Castell-Castell,

Vorstandsvorsitzender der Frankf. Versicherungs-AG, Allianz Versicherungs-AG

Schatzmeister: Dr. Manfred Schiedermaier, Rechtsanwalt,

Schriftführer: Dr. Karl Feldmann, Vorstandsmitglied der DEGUSSA AG,

Dr. Horst Burgard, Mitglied des Vorstandes der Deutschen Bank AG,

Dr. Volker Grellert, Rechtsanwalt

Herbert Wolf, Generalbevollmächtigter der Commerzbank AG  
der Präsident der Universität; der Vizepräsident der Universität; der Kanzler der Universität.  
Geschäftsführer: Rechtsanwalt Norbert Sondermann, Metallgesellschaft AG, Reuterweg 14,  
6000 Frankfurt a. M., Tel. 159-29 54

## STAATLICHES HOCHSCHULBAUAMT FRANKFURT A. M.

Senckenberganlage 31-33, Tel. 798-22 51, 22 52  
Dienststellenleiter: Baudirektor Dipl.-Ing. Franz Schultheis  
Vertreter: Bauoberrat Dipl.-Ing. Erwin Hosemann, Tel. 63 01-51 05  
Bauleitg. Klinikum: Bauoberrat Dipl.-Ing. Erwin Hosemann

### FACHBEREICH 1: RECHTSWISSENSCHAFT

#### EMERITIERTE PROFESSOREN

- Coing**, Helmut, Dr. iur., Dr. h. c., Dr. h. c., Dr. h. c. –  
Röm. Recht u. Bürgerl. Recht – Holzhecke 14, Tel. 67 40 27
- Erler**, Adalbert, Dr. iur., Dr. iur. h. c.  
Deutsche Rechtsgeschichte, Kirchenrecht u. Zivilrecht –  
Flughafenstr. 8, Tel. 67 24 53
- Isele**, Hellmut Georg, Dr. iur., Dr. rer. pol. h. c. – Arbeitsrecht u. Bürgerl. Recht –  
Senckenberganlage 31 Tel. 798-21 88
- Jaenicke**, Günther, Dr. iur. – Öffentl. Recht einschl. Völkerrecht u. Europarecht –  
Waldstr. 13, 6906 Leimen, Tel. (0 62 24) 7 25 71 Tel. 798-22 64
- Nebenzahl**, Ernst Dr. iur. – Präsident des Jerusalem College of Technology –  
Jerusalem
- Preiser**, Wolfgang, Dr. iur., Dr. phil. – Strafrecht, Strafprozeß- u. Völkerrecht –  
Mechtildstr. 10, Tel. 59 83 46
- Schiedermair**, Gerhard, Dr. iur. – Bürgerl. Recht u. Zivilprozeßrecht –  
Königsplatz 3, 5320 Bonn-Bad Godesberg, Tel. (02 28) 35 55 08
- Schlochauer**, Hans-Jürgen, Dr. iur. – Öffentl. Recht –  
Inst. f. ausländ. u. internat. Wirtschaftsrecht – Senckenberganlage 31

#### PROFESSOREN

- Arndt**, Klaus F., Dr. iur., Min.-Rat a.D. Tel. 798-27 11  
– Verwaltungswissenschaft u. Öffentl. Recht –  
Georg-Speyer-Str. 68, Tel. 7 07 23 01
- Denninger**, Erhard, Dr. iur. – Öffentl. Recht u. Rechtsphilosophie –  
Am Wiesenhof 1, 6240 Königstein, Tel. (0 61 73) 7 89 32 Tel. 798-26 54
- Diestelkamp**, Bernhard, Dr. iur. – Bürgerl. Recht u. Rechtsgeschichte –  
Kiefernweg 12, 6242 Kronberg 2, Tel (0 61 73) 6 35 59 Tel. 798-26 59
- Dilcher**, Gerhard, Dr. iur. – Deutsche Rechtsgeschichte, Kirchen- u.  
Zivilrecht – Kuckucksweg 18, 6240 Königstein-Johanniswald, Tel. (0 61 74) 2 10 54 Tel. 798-22 27
- Flessner**, Axel, Dr. iur. – Deutsches u. Ausländ.  
Bürgerliches u. Handelsrecht u. Internat. Privatrecht –  
Bertramstr. 65, Tel. 56 77 40 Tel. 798-21 12

- Geerds, Friedrich, Dr. iur.** Tel. 798-24 36  
– Kriminologie, Kriminalistik, Strafrecht, Strafprozeßrecht –  
Schulberg 1, 6256 Villmar-Langhecke, Tel. (0 64 74) 15 63
- Gilles, Peter, Dr. iur.** – Privatrecht, Verfahrensrecht u. Rechtsvergleichung – Tel. 798-39 44  
Melemstr. 8, Tel. 55 18 18
- Hassemer, Winfried, Dr. iur.** – Rechtslehre, Rechtssoziologie u. Tel. 798-29 03  
Strafrecht – Blanchardstr. 14, Tel. 77 31 22
- Jäger, Herbert, Dr. iur.** – Strafrecht u. Kriminalpolitik – Tel. 798-29 40  
Zeppelinallee 70, Tel. 77 46 81
- Kohl, Helmut, Dr. iur.** – Zivilrecht mit Schwerpunkt Tel. 798-36 17  
Zivilrecht für Wirtschaftswissenschaftler –  
Rhönstr. 3, 6368 Bad Vilbel, Tel. (0 61 93) 8 60 68
- Kübler, Friedrich, Dr. iur.** Tel. 798-22 18  
– Wirtschafts- u. Bürgerl. Recht, insbes. Bank- u. Verkehrsrecht –  
Am Burgenblick 5, 6240 Königstein, Tel. (0 61 74) 2 11 50
- Loewenheim, Ulrich, Dr. iur., Richter am OLG** Tel. 798-36 16  
– Bürgerl. Recht, Handels- u. Wirtschaftsrecht,  
Internat. Privatrecht u. Rechtsvergleichung –  
Hermann-Schuster-Str. 26, 6274 Wallbach, Tel. (0 61 26) 49 98
- Lüderssen, Klaus, Dr. iur.** Tel. 798-22 82  
– Strafrecht, Strafprozeßrecht, Rechtsphilosophie u. Rechtssoziologie –  
Roseggerstr. 4, Tel. 56 91 90
- Mertens, Hans-Joachim, Dr. iur.** – Handels- u. Wirtschaftsrecht, Tel. 798-26 72  
Bürgerl. Recht, Rechtsvergleichung u. Internat. Privatrecht –  
Kronberger Str. 16, 6240 Königstein-Falkenstein, Tel. (0 61 74) 57 77
- Meyer, Hans, Dr. iur.** – Staats-, Verwaltungs- u. Finanzrecht – Tel. 798-38 63  
Klettenbergstr. 1, Tel. 55 23 17
- Naucke, Wolfgang, Dr. iur., Richter am OLG** Tel. 798-22 60  
– Strafrecht, Strafprozeßrecht, Kriminologie, Rechtsphilosophie –  
Lärchenweg 6, 6242 Kronberg, Tel. (0 61 73) 6 38 96
- Paul, Wolf, Dr. iur.** – Rechtslehre u. Rechtsmethodologie – Tel. 798-22 08  
Feldbergstr. 96, 6384 Schmitten 3, Tel. (0 60 82) 26 12
- Rehbinder, Eckard, Dr. iur.** Tel. 798-33 90  
– Wirtschaftsrecht, Umweltrecht, Bürgerl. Recht u. Internat. Privatrecht –  
Wilhelm-Bonn-Str. 8 f., 6242 Kronberg, Tel. (0 61 73) 7 95 60
- Ruhwedel, Edgar, Dr. iur.** – Bürgerl. Recht, Handels- u. Verkehrsrecht – Tel. 798-27 42  
Steinweg 4c, 6231 Schwalbach, Tel. (0 61 96) 35 78
- Schmidt, Walter, Dr. iur.** – Öffentl. Recht – Tel. 798-21 89  
Brüder-Knauß-Str. 86, 6100 Darmstadt, Tel. (0 61 51) 66 28 10 o. 6 47 10
- Simitis, Spiros, Dr. iur.** – Arbeitsrecht u. Bürgerl. Recht, Rechtsinformatik Tel. 798-21 86  
insbes. Datenschutz –  
Röderweg 11, 6240 Königstein-Falkenstein, Tel. (0 61 74) 38 61
- Simon, Dieter, Dr. iur.** – Römisches Recht u. Bürgerl. Recht – Tel. 798-23 63  
Altkönigstr. 10, Tel. 72 76 37
- Staff, Ilse, Dr. iur.** – Staats- u. Verwaltungsrecht – Tel. 798-29 91  
Am Forum 4, 6233 Kelkheim, Tel. (0 61 95) 33 08
- Steinberg, Rudolf, Dr. iur.** Tel. 798-24 38  
– Öffentl. Recht u. Verwaltungswissenschaft –  
Flughafenstr. 8, Tel. 67 77 16
- Stolleis, Michael, Dr. iur.** – Öffentl. Recht u. Neuere Rechtsgeschichte – Tel. 798-31 92  
Waldstr. 15, 6242 Kronberg 2, Tel. (0 61 73) 6 56 51
- Troje, Hans E., Dr. iur., Richter am OLG** Tel. 798-27 44  
– Römisches Recht, Deutsche Rechtsgeschichte, Rechtslehre u. Bürgerl. Recht –  
Am Berg 1, 6233 Kelkheim, Tel. (0 61 95) 44 04
- Weiss, Manfred, Dr. iur.** – Arbeitsrecht u. Bürgerl. Recht – Tel. 798-27 31  
Lerchesbergring 12, Tel. 68 18 12

- Weyers, Hans-Leo, Dr. iur.** Tel. 798-25 37  
 – Deutsches u. ausländ. Zivilrecht, Zivilprozeß- u. Versicherungsrecht –  
 Buchenstr. 3, 6395 Weilrod 4, Tel. (0 60 83) 15 08
- Wiethölter, Rudolf, Dr. iur.** – Bürgerl. Recht, Handels- u. Wirtschaftsrecht – Tel. 798-23 20  
 Am Bergschlag 9, 6240 Königstein-Falkenstein, Tel. (06174) 2 10 18
- Wolf, Manfred, Dr. jur.** – Bürgerl. Recht u. Zivilprozeßrecht – Tel. 798-22 07  
 Tannenweg 5, 6369 Karben, Tel. (0 60 39) 25 15
- Woff, Ernst A., Dr. iur.** – Strafrecht, Strafprozeßrecht u. Rechtsphilosophie – Tel. 798-29 21  
 Händelstr. 7, 6100 Darmstadt, Tel. (0 61 50) 8 11 96
- Zuleeg, Manfred, Dr. iur.** – Öffentl. Recht einschl. Europa- u. Völkerrecht – Tel. 798-23 82  
 Kaiser-Sigmund-Str. 32, Tel. 56 43 93  
 Mit der Vertretung einer Professur beauftragt:
- Bothe, Michael, Dr., Prof.** – Öffentl. Recht einschl. Völkerrecht u. Europarecht –  
 Mitobiusweg 8, 3057 Neustadt

**HOCHSCHULASSISTENTEN**

- Kuhlen, Lothar, Dr. iur.** – Senckenberganlage 31 Tel. 798-28 74
- Schanze, Erich, Dr. iur., LL. M.** – Tel. 798-27 91  
 Am Taunusblick 9, 6231 Schwalbach, Tel. (0 61 96) 10 41
- Scherer, Joachim, Dr. iur., LL. M.** – Tel. 798-27 79  
 Schloßstr. 23, 6050 Offenbach, Tel. 81 18 36

**HONORARPROFESSOREN**

- Berg, Klaus, Dr. iur.** – Fasanenstieg 6, 2000 Hamburg 65, Tel. (040) 605 42 05
- Einsele, Helga, Dr. iur., Reg.-Dir. a.D.** – Strafvollzugsrecht u. Strafvollzugswissenschaft –  
 Savignystr. 59, Tel. 74 62 14
- Fischerhof, Hans, Dr. iur., Reg.-Oberrat a.D., RA beim OLG Ffm. u. Notar,**  
 – Engergiewirtschaft u. Atomenergierecht –  
 Grillparzerstr. 41, Tel. 56 16 26
- Herber, Rolf, Dr. iur., Min.-Dirig. im Bundesmin. der Justiz** – Verkehrsrecht –  
 Michaelsweg 9, 5307 Wachtberg-Pech, Tel. (0 22 21) 58 43 10
- Kroker, Eduard, Dr. iur., Dr. phil., Prof. a. d. Phil.-Theol. Hochschule Albertus-Magnus-Koileg**  
 Königstein – Ostasiatisches Recht – Bischof-Kaller-Str. 3, 6240 Königstein
- Rasch, Harold, Dr. iur., RA** – Wirtschaftsrecht –  
 Oranienstr. 19, 6232 Bad Soden, Tel. (0 61 96) 2 22 96
- Wannagat, Georg, Dr. iur., Präsident i.R. des Bundessozialgerichts** – Sozialversicherungsrecht –  
 Firnsbachstr. 12, 3500 Kassel-Wilhelmshöhe, Tel. (05 61) 3 78 83
- Weyrauch, Walter O., Dr. iur.** – Rechtssoziologie u. Rechtsvergleichung –  
 College of Law, Univ. of Florida, Gainesville 32611 USA –  
 Senckenberganlage 31
- Wilhelm, Walter, Dr. iur.** – Europäische Rechtsgeschichte der Neuzeit –  
 Frauensteinstr. 11
- Windisch, Ernst, Dr. iur., Bundesrichter** – Urheberrecht u. gewerblicher Rechtsschutz –  
 Kapellenstr. 4, 7512 Rheinstetten-Mörsch, Tel. (0 72 42) 2 42

**PRIVATDOZENTEN**

- Finger, Peter, Dr. iur.** – Bürgerl. Recht, Handels- u. Wirtschaftsrecht – Tel. 798-29 34  
 Arnsteiner Str. 1, Tel. 45 99 66
- Kirchner, Christian, Dr. jur., Dr. rer. pol., LL. M.** – Bürgerl. Recht, Handels- u. Wirtschaftsrecht,  
 Rechtsvergleichung u. Internat. Privatrecht – Max-Bock-Str. 19, Tel. 56 10 95
- Pflug, Hans-J., Dr. iur.** – Bürgerl. Recht, Handels- u. Wirtschaftsrecht u. Zivilprozeßrecht –  
 Jakob-Steffan-Str. 12, 6500 Mainz, Tel. (0 61 31) 38 14 16
- Rüpke, Giselher, Dr. iur.** – Öffentl. Recht – Tel. 798-29 38  
 Am Lindenbaum 11, 6240 Königstein 4, Tel. (0 61 74) 36 28
- Schöneborn, Christian, Dr. iur.** – Strafrecht u. Strafprozeßrecht –  
 Lichtensteinstr. 8, Tel. 55 17 78



**LEHRBEAUFTRAGTE****Bergfeld, Christoph, Dr. iur.** – An der Litzelwiese 39**Deubner, Karl-G., Dr. iur.** – Vors. Richter am LG Ffm. –

Friedrich-Ebert-Str. 20, 6451 Neuberg 1, Tel (0 61 83) 26 52

**Heinsius, Theodor, Dr. iur.** – Philipp-Holzmann-Str. 60, 6072 Dreieich**Weber, Hermann, Dr. iur.** – Buchenweg 16, 6368 Bad Vilbel**WISSENSCHAFTLICHE BETRIEBSEINHEITEN****Institut für Öffentliches Recht**

Tel. 798-23 82

Senckenberganlage 31

**Institut für Kriminalwissenschaften**

Tel. 798-29 03

Senckenberganlage 31

**Institut für Rechtsgeschichte**

Tel. 798-22 27

Senckenberganlage 31

**Institut für Arbeits-, Wirtschafts- u. Zivilrecht**

Tel. 798-23 20

Senckenberganlage 31

**Institut für Rechtsvergleichung**

Tel. 798-36 16

Senckenberganlage 31

**TECHNISCHE BETRIEBSEINHEIT:****Juristisches Seminar**

Tel. 798-31 96

Senckenberganlage 31

Lesesaal: Mo-Fr 9-21, Sa 9-13 Uhr

Auskunft u. Ausleihe: Mo-Fr 9-16.30 Uhr

Tel. 798-31 96

Bibliotheksleitung:

Tel. 798-22 25

**Weitere Institute:****Angeschlossen:****Institut für Ausländisches u. Internationales Wirtschaftsrecht**

Tel. 798-31 93

Senckenberganlage 31

Tel. 798-31 94

**Wissenschaftliches Institut außerhalb der Universität:****Max-Planck-Institut für Europäische Rechtsgeschichte**

Freiherr-vom-Stein Str. 7, Tel. 7 12 01

Direktoren: Prof. Dr. D. Simon, Prof. Dr. W. Wilhelm

**FACHBEREICH 2: WIRTSCHAFTSWISSENSCHAFTEN****EMERITIERTE PROFESSOREN****Abraham, Karl, Dr. rer. pol.** – Wirtschaftspädagogik –

Viktoriastr. 3, 6242 Kronberg, Tel. (0 61 73) 42 03

**Blind, Adolf, Dr. rer. pol.** – Statistik – Passavantstr. 20, Tel. 61 89 67**Dreissig, Wilhelmine, Dr. rer. pol.**

– Wirtschaftliche Staatswissenschaften, insb. Währungs- und Bankpolitik –

Am Hang 2, Kronberg 3, Tel. (0 61 73) 48 96

**Lowe, Adolf, Dr. rer., Dr. h.c.** – Wirtschaftliche Staatswissenschaften –

Rossittenweg 10, 3340 Wolfenbüttel

**Meinhold, Helmut, Dr. rer. pol.** – Wirtschaftl. Staatswissenschaften, insbes. Wirtschafts-

u. Sozialpolitik – Sitzbuchweg 12, 6900 Heidelberg-Ziegelhausen, Tel. (0 62 21) 80 03 65

**Neumark, Fritz, Dr. rer. pol., Dr. h. c., Dr. h. c., Dr. h. c., Dr. h. c.**

– Wirtschaftliche Staatswissenschaften – Vogelweidstr. 18, Tel. 63 62 43

**Priebe**, Hermann, Dr. agr. – Agrarwesen – Zeppelinallee 31, Tel. 77 50 01 Tel. 798-26 78  
**Veit**, Otto, Dr. phil. – Wirtschaftliche Staatswissenschaften, insbes. Währungs- u. Bankpolitik –  
 Präsident der Landeszentralbank von Hessen i. R., Ministerialrat a. D.  
 Abeggstr. 14, 6200 Wiesbaden, Tel. (0 61 21) 52 14 65

**PROFESSOREN**

**Abb**, Fritz, Dr. rer. pol. – Wirtschaftliche Staatswissenschaften – Tel. 798-28 18  
 Schubertstr. 14, Tel. 74 55 01  
**Bartels**, Hans G., Dr. rer. pol. Tel. 798-39 10  
 – Betriebswirtschaftslehre, insbes. Unternehmensforschung –  
 Am Haferpfad 6, 6233 Kelkheim  
**Biehl**, Dieter, Dr. – Wirtschaftl. Staatswissenschaften –  
 Goethestr. 13, 6240 Königstein  
**Czayka**, Lothar, Dr. rer. pol. – Hochschuldidaktik der Wirtschaftswissenschaften – Tel. 798-38 69  
 Herrzehntenweg 10, 6903 Neckargemünd-Dilsberg, Tel. (0 62 23) 29 19  
**Eisen**, Roland, Dr. – Volkswirtschaftslehre –  
 Dr. Böttcher-Str. 12, 8000 München 60  
**Engels**, Wolfram, Dr. rer. pol. Tel. 798-21 41  
 – Betriebswirtschaftslehre insbes. Bankbetriebslehre –  
 Mariannenweg 9, 6380 Bad Homburg, Tel. (0 61 72) 30 29 82  
**Fleischmann**, Gerd, Dr. rer. pol. Tel. 798-22 88  
 – Wirtschaftliche Staatswissenschaften, insbes. Verkehrswissenschaft –  
 Königsteiner Str. 18c, 6242 Kronberg, Tel. (0 61 73) 7 99 65  
**Gäbler**, Joachim, Dr. rer. pol. – Volkswirtschaftslehre – Tel. 798-35 08  
 Breitscheidstr. 23, 6457 Maintal 1, Tel. (0 61 81) 49 23 05  
**Gehrig**, Gerhard, Dr. rer. pol. – Ökonometrie – Tel. 798-26 74  
 Rat-Jung-Str. 15, 8133 Feldafing, Tel. (0 81 57) 7 27  
**Grohmann**, Heinz, Dr. rer. pol. – Statistik – Tel. 798-36 61  
 Hauburgsteinweg 27, 6242 Kronberg 2, Tel. (0 61 73) 6 13 93  
**Gümbel**, Rudolf, Dr. rer. pol. Tel. 798-23 77  
 – Betriebswirtschaftslehre, insbes. Handelsbetriebslehre – Mertonstr. 17-25  
**Häuser**, Karl, Dr. rer. pol. – Wirtschaftliche Staatswissenschaften, Tel. 798-22 97  
 insbes. Finanzwissenschaft – Mertonstr. 17  
**Hauser**, Richard, Dr. oec. publ. – Sozialpolitik – Tel. 798-29 61  
 Hardtbergweg 13, 6240 Königstein, Tel. (0 61 74) 2 24 87  
**Hochstädter**, Dieter, Dr. rer. pol. – Statistik – Tel. 798-37 55  
 Heidweg 3, 6380 Bad Homburg, Tel. (0 61 72) 2 08 77  
**Hujer**, Reinhard, Dr. – Statistik u. Ökonometrie, Empir. Wirtschaftsforschung –  
 Dantestr. 9 Tel. 798-81 15  
**Kaas**, Nikolaus, Dr. rer. pol. – Betriebswirtschaftslehre, insb. Marketing – Tel. 798-34 02  
 Oberlindau 60, Tel. 72 20 98  
**Kasten**, Hans, Dr. rer. pol. – Volkswirtschaftslehre – Tel. 798-38 52  
 Brüder-Grimm-Str. 55, Tel. 43 47 12  
**van Klaveren**, Jan Jacob, Dr. rer. pol. – Wirtschafts- u. Sozialgeschichte – Tel. 798-22 15  
 Tilsiter Str. 12, 6233 Kelkheim, Tel. (0 61 92) 29 04  
**Kolbeck**, Rosemarie, Dr. rer. pol. Tel. 798-36 98  
 – Betriebswirtschaftslehre, insbes. betriebl. Finanzwirtschaft –  
 Cimbernstr. 24, 6238 Hofheim, Tel. (0 61 92) 56 49  
**Kosta**, Heinrich, Georg, CSc/CSAV – Prag, Dr. rer. pol. Tel. 798-36 59  
 – Theorie u. Politik sozialistischer Wirtschaftssysteme –  
 Franz-Rücker-Allee 5, Tel. 70 15 05  
**Kreikebaum**, Hartmut, Dr. rer. pol. Tel. 798-24 86  
 – Betriebswirtschaftslehre, insbes. Industriebetriebslehre – Mertonstr. 17  
**Krupp**, Hans-J., Dr. rer. pol. – Wirtschaftl. Staatswissenschaft, insbes.  
 Sozialpolitik – Beurlaubt – Musäusstr. 6, 1000 Berlin 33  
**Matznetter**, Josef, Dr. phil. – Wirtschaftsgeographie – Prof. am Fb 18

- Meißner, Werner, Dr. rer. pol.** – Wirtschaftliche Staatswissenschaften, insbes. Volkswirtschaftslehre – Schumannstr. 34a Tel. 798-24 30
- Mellwig, Winfried, Dr. rer. pol.** Tel. 798-21 25  
– Betriebswirtschaftslehre, insbes. betriebswirtschaftliche Steuerlehre – Wilhelm-Bonn-Str. 8a, 6242 Kronberg
- Mitschke, Joachim, Dr. rer. pol.** Tel. 798-36 48  
– Volks- u. Betriebswirtschaftl. Rechnungswesen – Emil-Claar-Str. 9
- Moxter, Adolf, Dr. rer. pol.** – Betriebswirtschaftslehre, insbes. Treuhandwesen – Mertonstr. 17 Tel. 798-21 74
- Müller, Gerriet, Dr. rer. pol.** – Programmierung von EDV-Anlagen – Feldbergstr 15, 6392 Neu-Anspach 1, Tel. (0 60 81) 86 98 Tel. 798-24 24
- Müller, Wolfgang, Dr. rer. pol.** Tel. 798-38 91  
– Betriebswirtschaftslehre, insbes. Versicherungswirtschaft – Mertonstr. 17
- Niedereichholz, Joachim, Dr. rer. pol.** Tel. 798-25 92  
– Betriebswirtschaftslehre, insbes. betriebl. Informationswesen u. Datenverarbeitung – Mertonstr. 17-25
- Ohse, Dietrich, Dr.** Tel. 798-39 79  
– Betriebswirtschaftslehre, insbes. Quantitative Methoden – Starkenburger Ring 9, 6146 Alsbach - Hähnlein 1
- Ordelheide, Dieter, Dr.** – Betriebswirtschaftslehre, insbes. Rechnungswesen u. Kontrolle – Mertonstr. 17 Tel. 798-24 42
- Riebel, Paul, Dr. oec.** – Betriebswirtschaftslehre, insbes. Industrie- u. Verkehrsbetriebslehre – Mertonstr. 17 Tel. 798-22 62
- Ritter, Ulrich, Dr. rer. pol.** – Hochschuldidaktik der Wirtschaftswissenschaften – Guaitastr. 6, 6242 Kronberg, Tel. (0 61 73) 48 55 Tel. 798-38 13
- Rommelfanger, Heinrich, Dr. rer. nat.** – Mathematik f. Wirtschaftswissenschaftler – Westpreußenstr. 3 Tel. 798-22 68
- Rudolph, Bernd, Dr. rer. pol.** – Betriebswirtschaftslehre – insbesondere Kreditwirtschaft u. Finanzierung – Mauerfeldstr. 123, 6370 Oberursel 5, Tel. (0 61 71) 7 82 78 Tel. 798-35 40
- Sautter, Hermann, Dr. rer. pol.** – Volkswirtschaftslehre, insbes. Außenwirtschaftstheorie u. Ökonomie der Entwicklungsländer – Mertonstr. 17 Tel. 798-35 43
- Schefold, Bertram, Dr. oec.** Tel. 798-33 24  
– Volkswirtschaftslehre, insbes. Wirtschaftstheorie – Hynspbergstr. 15
- Spahn, Paul Bernd, Dr.** – Öffentl. Finanzen – Dantestr. 9 Tel. 798-81 13
- Tietz, Reinhard, Dr. rer. pol.** – Volkswirtschaftslehre, insbes. Verhaltensforschg. – Steinhausenstr. 23, Tel. 61 30 00 Tel. 798-25 03
- Uhlir, Helmut, Dr. rer. pol.** – Allg. Betriebswirtschaftslehre – Mertonstr. 17
- Wittmann, Waldemar, Dr. rer. pol.** Tel. 798-25 35  
– Betriebswirtschaftslehre, insbes. Produktionstheorie u. -planung – Mertonstr. 17
- Wurdack, Ernst, Dr. phil.** – Forschungssemester (befreit SS 1983) – Tel. 798-23 11  
– Wirtschaftspädagogik, insbes. Didaktik der Wirtschaftswissenschaften – Eichendorffring 127, 6300 Gießen, Tel. (06 41) 4 17 55

### HOCHSCHULASSISTENTEN

- Frank, Gernold, Dr. rer. pol.** – Bornfeldstr. 1, 6382 Friedrichsdorf 2
- König, Wolfgang, Dr. rer. pol.** – Am Klassberg 2, 8755 Alzenau 3
- Marcus, Paul, Dr. rer. pol.** – Thüringer Str. 17, 6231 Schwalbach
- Meixner, Horst, Dr.** – Jordanstr. 28
- Merz, Joachim, Dr. rer. pol.** – Brendelstr. 18, 6382 Friedrichsdorf-Seulberg
- Schauenberg, Bernd, Dr. rer. pol., Priv.-Doz.** – Mertonstr. 17
- Wagner, Gerd R., Dr. rer. pol.** – Burgstr. 5-7, 6236 Eschborn

**HONORARPROFESSOREN**

- Bruns, Georg**, Dr. iur. – Börsen- u. Effektenwesen –  
Altkönigstift, 6242 Kronberg 2
- Dornemann, Richard**, Dr. rer. pol., Dr. iur. – Betriebswirtschaftliche Steuerlehre –  
Bergerstr. 279, Tel. 45 85 07
- Ebert, Kurt-H.**, Dr. iur., RA u. Notar, Privatdozent d. Univ. Zürich  
– Genossenschaftswesen, Kooperation in Entwicklungsländern –  
Am Hahnwald 14, 6272 Niedernhausen, Tel. (0 61 27) 24 91
- Fischer, Hans**, Dr. oec. – Betriebswirtschaftliche Marktforschung –  
Oberhöchststädter Str. 2, 6242 Kronberg, Tel. 72 33 47
- Forster, Karl-H.**, Dr. rer. pol., WP u. StB, Vorstandsmitglied d. Treuarb. AG  
– Wirtschaftsprüfung – Bockenheimer Anlage 15
- Hagenmüller, Karl**, Dr. rer. pol. – Betriebswirtschaftslehre, insbes. Bankbetriebslehre –  
Hardtbergweg 9, 6240 Königstein, Tel. (0 61 74) 30 03
- Hankel, Wilhelm**, Dr. rer. pol.  
– Neuere Entwicklungen u. Institutionen d. nat. u. internat. Währungspolitik –  
Mertonstr. 17, Dekanat Fb 2
- Hütti, Adolf**, Dr. iur., Dr. oec., Vizepräsident der LZB in Hessen, Min. Rat a.D. Tel. 798-25 61  
– Verwaltungslehre – Fallerslebenstr. 37, Tel. 25 61-3 14
- Köhler, Claus**, Dr. – Geldtheorie u. Währungspolitik – p. Adr. Dekanat Fb 2
- Köttelwesch, Cl.**, Dr. phil., Direktor i. R. der Stadt- u. Universitätsbibliothek  
Senckenbergische Bibliothek – Bibliothekskunde –  
Bathgartenstr. 13
- Krahnen, H.-Joachim**, Dr. rer. pol. – Die betriebl. Probleme der Kreditpolitik  
der Geschäftsbanken – Bethmannstr. 7-9, Postfach 2966, Tel. 217-72 15
- von Nell-Breuning, Osswald**, Dr. theol., Dr. iur. h. c., Prof. an der Tel. 60 61-235  
Phil.-Theol. Hochschule St. Georgen  
– Philosoph. Grundlagen d. Wirtschaft – Offenbacher Landstr. 224
- Seuß, Wilhelm**, Dr. rer. pol. – Versicherungslehre – Tel. 798-31 69  
Rudolf-Presber-Str. 9, Tel. 51 23 87
- Wanik, Otto**, Dr., Prof. – Weiskircherstr. 65, 6054 Rodgau

**PRIVATDOZENTEN**

- Ball, Helmut**, Dr. rer. pol., Akad. Rat – Betriebswirtschaftslehre u. Wirtschaftspädagogik –  
Henri-Dunant-Str. 35, 6052 Mühlheim
- Fassing, Werner**, Dr. rer. pol. – Volkswirtschaftslehre –  
Heddingsheimer Str. 11, 6234 Hattersheim 1
- Gebauer, Wolfgang**, Dr. rer. pol. – Volkswirtschaftslehre – Niddagastr. 61

**LEHRBEAUFTRAGTE**

- Alpar, Pavel**, Dr. – Savignystr. 73
- Abmus, Volker**, Dipl.-Kfm. – Romberger Str. 9a, 6374 Steinbach Tel. 798-31 85
- Cramer, Jörg-E.**, Dr. oec. publ. – Augusta-Allee 2, 6380 Bad Homburg
- Czermak, Rudolf**, Dr. rer. pol., OStDirektor – Blütenstr. 27, 6200 Wiesbaden
- Dörfel, Hans-J.**, Dr. rer. pol. – Mühlthalstr. 71B, 6100 Darmstadt-Eb., Tel. (0 61 51) 5 74 79
- Döring, Diether**, Dr. rer. pol. – Mertonstr. 30, Akad. d. Arbeit
- Ernst, Heinz**, Dipl.-Kfm., Dipl.-Hdl. – Berliner Str. 5, 6093 Flörsheim-Weilbach
- Fischer, Karl-H.**, Dr. rer. pol. – Am grünen Weg 3, 4044 Kaarst 2
- Freudenstein, Jörg**, Forstoberrat – Ölmühlweg 17, 6240 Königstein
- Grimm, Ulrich** – Schwalbenstr. 6, 6078 Neu Isenburg 2
- Hennies, Manfred**, Dr. rer. pol. – Gelber Weg 28, 6242 Kronberg 2
- Höhn, Günter-J.**, Dr. rer. pol. – Habelstr. 12
- Hölterling, Hasso**, Dr. rer. pol. – Carl-Schutz-Str. 15, 6070 Langen
- Huth, Helmut**, Dr. rer. pol. – Bergerstr. 165

**Jurkart**, Werner, RA u. Notar – Martoffstr. 4  
**Knepel**, Helmut, Dr. rer. pol. – Jahnstr. 24, 6108 Weiterstadt 3  
**Kuna**, Walter, Dr. – Tucholskystr. 9  
**Laux**, Helmut, Dr. rer. oec., Prof. – Dornbacher Str. 25 1/3, A 1170 Wien  
**Lehmann**, Klaus-D., Dipl.-Phys. – Direktor der Stadt- u. Univ. Bibliothek/  
 Senckenberg. Bibliothek – Bockenheimer Landstr. 124  
**Nahm**, Kurt, Ost.-Dir. – Gerh.-Hauptmann-Ring 152  
**Powell**, David – Friedrich-Ebert-Str. 32, 6231 Schwalbach  
**Reemts**, Helmut, Dr. iur. – Siemensstr. 2a, 6380 Bad Homburg  
**Reinfeldt**, Manfred, Dipl.-Volksw. – In den Lichgärten 2, 6380 Bad Homburg  
**Remsperger**, Hermann, Dipl.-Vw. – Am Schlag 22, 6093 Flörsheim  
**Reusch**, Hans, Dipl.-Hdl., OstDir. – Jahnstr. 53, 6370 Oberursel 5  
**Rolf**, Gabriele, Dr. rer. pol. – SFB 3, Mertonstr. 17  
**Sauermann**, Michael, Dr. rer. pol. – Am Rabenstein 40, 6370 Oberursel 5  
**Seibert**, Otmar, Dr. oec. – Zeppelinallee 31  
**Widlocher**, Peter, Dr. rer. pol., Dipl. Sup l. E. C. S. S., Akad. Direktor i. R. –  
 Max-Beckmann-Str. 25, Tel. 65 55 65

Tel. 798-24 61

**WISSENSCHAFTLICHE BETRIEBSEINHEITEN****Institut für Konjunktur, Wachstum u. Verteilung**

Mertonstr. 17

**Institut für Markt u. Plan**

Schumannstr. 34a u. 60

**Institut für Öffentliche Wirtschaft, Geld u. Währung**

Mertonstr. 17

**Institut für Entwicklung, Umwelt u. quantitative Wirtschaftsforschung**

Mertonstr. 17, Kettenhofweg 101 u. Sophienstr. 56

**Institut für Statistik u. Mathematik**

Mertonstr. 17

**Institut für Betriebswirtschaftslehre**

Mertonstr. 17 u. Bockenheimer Landstr. 140

**Institut für Wirtschaftsinformatik**

Mertonstr. 17

**TECHNISCHE BETRIEBSEINHEIT****Fachbereichsbibliothek Wirtschaftswissenschaften, Bauteil A des Hauptgebäudes**

Bibliotheksverwaltung

Tel. 798-22 16

Katalog

Tel. 798-32 61

Bibliothekslesesaal

Bibliotheksausleihe

Archivverwaltung

Tel. 798-32 19

Archivlesesaal

Tel. 798-32 19

**Angeschlossen:****Institut für ländliche Strukturforchung**

Tel. 77 50 01

an der Johann Wolfgang Goethe-Universität, Zeppelinallee 31

**Institut für Kapitalmarktforschung,**

Tel. 798-26 69

Sophienstr. 56

## FACHBEREICH 3: GESELLSCHAFTSWISSENSCHAFTEN

## EMERITIERTE PROFESSOREN UND PROFESSOREN IM RUHESTAND

- Becker**, Egon, Dr. phil. – Soziologie der Erziehung –  
Oberlindau 85, Tel. 72 34 52
- Elias**, Norbert, Dr. Dr. h. c. – University Leicester, Department of Sociology, England
- Löwenthal**, Leo, Dr., 46 Domingo Avenue, Berkeley, Calif, 94705, USA
- Roth**, Friedrich, Dr. phil. – Didaktik der Sozialkunde –  
Leipziger Ring 279, 6054 Rodgau, Tel. (0 61 06) 2 16 02

## PROFESSOREN

- Allerbeck**, Klaus, Dr. – Soziologie m. d. Schwerpunkt Theorie u. Empirie  
gesamtgesellschaftl. Entwicklung unter Berücks. sozialstruktureller Analyse  
entwickelter Industriegesellschaften – Senckenberganlage 15  
Tel. 798-26 48
- Bosse**, Hans, Dr., Dr. phil. – Sozialisationstheorie –  
Burgweg 5, 6900 Heidelberg, Tel. (0 62 21) 2 82 60  
Tel. 798-36 15
- Brandt**, Gerhard, Dr. phil. – Soziologie –  
Schumannstr. 44, Tel. 74 98 91  
Tel. 798-20 56
- Brede**, Helmut, Dr. – Regional-, Stadt- u. Gemeindeforschung –  
Paul-Kornfeld-Weg. 67, Tel. 58 64 10  
Tel. 798-20 53
- Brock**, Lothar, Dr. – Internat. Politik – Brühlstr. 6, Tel. 57 07 42  
Tel. 798-20 75
- Buro**, Andreas, Dr. rer. forest. – Politikwissenschaft  
m. Schwerpunkt internat. Beziehungen –  
Am Sonnenberg-42, 6394 Gräfenwiesbach 2, Tel. (0 60 86) 387  
Tel. 798-33 60
- Clemenz**, Manfred, Dr. phil. – Soziologie der Erziehung –  
Vogelsbergstr. 44  
Tel. 798-28 13
- Combe**, Arno, Dr. phil. – Soziologie –  
Kirchhainer Str. 13, Tel. 51 55 74  
Tel. 798-25 45
- Czempiel**, Ernst-O., Dr. phil. – Wissenschaft von der Politik –  
Erfurter Str. 14, 3550 Marburg  
Tel. 798-28 78
- Deppe**, H.-U., Dr. med., Prof. d. Fb 19 – Med. Soziologie – Fb 19  
Tel. 53 01-76 10
- Esser**, Josef, Dr. – Politologie (Planungs- u. Staatstheorie) –  
Broßstr. 5, Tel. 70 31 68  
Tel. 798-20 54
- Fetscher**, Iring, Dr. phil. – Wissenschaft von der Politik –  
Ganghofer Str. 20, Tel. 52 15 42  
Tel. 798-28 81
- Greif**, Franz, Dr. phil. – Politische Bildung –  
Am Weingarten 14, Tel. 77 14 20  
Tel. 798-20 65
- Hack**, Lothar, Dr. phil. – Soziologie, sozialstrukturelle  
Analyse spätkapitalistischer Gesellschaften – p. Adr. Dekanat Fb 3  
Tel. 798-28 24
- Hirsch**, Joachim, Dr. rer. pol. – Politische Bildung –  
Melemstr. 10, Tel. 59 47 83  
Tel. 798-20 39
- Hofmann**, Gerhard, PH. D. (Purdue-Univ., West Lafayette, USA)  
– Methoden der Sozialforschung, Statistik –  
Röderichstr. 8, Tel. 78 46 72  
Tel. 798-31 97
- Hondrich**, Karl O., Dr. rer. pol. – Soziologie –  
Goethestr. 1, 6242 Kronberg, Tel. (0 61 73) 43 61  
Tel. 798-20 50
- Jahn**, Egbert, Dr. phil.  
– Sozioökon. Strukturen, Institutionen u. Außenpolitik sozialistischer Staaten –  
Gagernring 96, 6233 Kelkheim, Tel. (0 61 95) 6 42 34  
Tel. 798-28 76
- Kahsnitz**, Dietmar, Dr. – Polytechnik / Arbeitslehre, Schwerp. Didaktik – s. Fb 21
- Kellner**, Hans-F. – Dr. phil. – Soziologie, Schwerpunkt Theoret. Soziologie –  
Krögerstr. 6, Tel. 29 24 29  
Tel. 798-35 77
- Kronenberg**, Andreas, Dr. phil. Prof. des Fb 8 – s. Fb 8  
Tel. 72 10 12
- Küchler**, Manfred, Dr. rer. nat. (Sonderurlaub 1. 1. 81–31. 12. 86)  
– Statistische Methoden in den Sozialwissenschaften –  
Wingertstr. 22, 6700 Ludwigshafen 25, Tel. (06 21) 67 72 49  
Tel. 798-20 72

- Kuhn, Hans Wolfgang, Dr. phil.** – Politische Bildung –  
Taurusstr. 40, 6070 Langen, Tel. (0 61 03) 2 43 98 Tel. 798-20 61
- Lorenzer, Alfred, Dr. phil.** – Soziologie/Sozialisationsstheorie –  
Kapellenstr. 4, 6238 Hofheim, Tel. (0 61 92) 81 17 Tel. 798-20 67
- Mans, Dieter, Dr. phil. nat., Dr. phil.** – Methoden der Sozialforschung –  
Kurfürstenstr. 47, Tel. 70 60 07 Tel. 798-20 66
- Müller, Hermann, Dr. phil.** – Soziologie –  
Leipziger Str. 26, 6451 Hainstadt, Tel. (0 61 82) 44 93 Tel. 798-28 14
- Nicklas, Hans, Dr. rer. pol.** – Politikwissenschaft –  
Heidenreichstr. 57, 6100 Darmstadt, Tel. (0 61 82) 4 76 68 Tel. 798-28 85
- Nitzschke, Volker, Dr. phil.** – Didaktik der Sozialkunde –  
Dudenstr. 1, 6204 Taunusstein 1, Tel. (0 61 28) 34 72 Tel. 798-22 73
- Oevermann, Ulrich, Dr. phil.** – Soziologie, unter bes. Berücks. der  
Sozialpsychologie – Krögerstr. 6, Tel. 29 57 08 Tel. 798-26 86
- Ritsert, Jürgen, Dr. rer. pol.** – Soziologie –  
Debusweg 7A, 6240 Königstein 2 Tel. 798-28 25
- Sandmann, Fritz, Dr. phil.** – Didaktik der Sozialkunde –  
Erlenweg 12, 6090 Rüsselsheim, Tel. (0 61 42) 5 47 55 Tel. 798-20 60
- Schmidt, Lothar, Dr. iur., Dipl.-Volksw.**  
– Politische Bildung mit bes. Berücksichtigung der Rechts- u. Wirtschaftskunde –  
Hardtwaldallee 13, 6382 Friedrichsdorf 4, Tel. (0 61 72) 7 81 72 Tel. 798-20 64
- Schumm, Wilhelm, Dr. rer. pol.**  
– Soziologie, Industriosozologie u. politische Soziologie –  
Hochschildstr. 9 Tel. 798-20 55
- Shell, Kurt, Dr. phil.** – Politische Bildung –  
Hans-Sachs-Str. 3a, Tel. 70 13 58 Tel. 798-24 96
- Sigusch, Volkmar, Dr. med., Prof. des Fb 19** – Sexualwissenschaft – s. Fb 19 Tel. 63 01-76 14
- Sochatzy, Klaus, Dr. phil.** – Soziologie der Erziehung –  
Wiesenu 50, Tel. 72 28 64 Tel. 798-20 47
- Steinert, Heinz, Dr. phil.** – Soziologie m. d. Schwerpunkt Sozialstrukturelle  
Bedingungen von Devianz u. sozialer Kontrolle – Unterlindau 77 Tel. 798-32 68
- Vogel, Rudolf, Dr. phil.** – Soziologie der Erziehung –  
Kolbenbergweg 2, 6370 Oberursel, Tel. (0 61 71) 5 17 48 Tel. 798-28 12
- Wenzel, Ursula, Dr. phil.** – Soziologie u. Sozialpsychologie –  
Georgenfeld 7, 6380 Bad Homburg, Tel. (0 61 72) 3 72 48 Tel. 798-2475

**HOCHSCHULASSISTENTEN**

- Mohr, Wilma, Dr. rer. pol.** – Metzstr. 6 Tel. 798-25 43
- Prokop, Ulrike, Dr. phil.** – Textorstr. 52 Tel. 798-25 39
- Scheerer, Sebastian, Dr.** – Kiesstr. 7, Tel. 77 38 33

**HONORARPROFESSOREN**

- von Friedeburg, Ludwig, Dr. phil.** – Soziologie –  
Senckenberganlage 26, Tel. 75 20 03
- Horn, Klaus, Dr. phil.** – Myliusstr. 20, S. Freud-Institut
- Stein, Erwin, Dr. iur., Bundesverfassungsrichter a.D.; Staatsminister a.D.**  
– Politische Bildung, insbes. Verfassungsrecht –  
Am Kirschenberg, 6, 6301 Fernwald 1, Tel. (06 41) 3 71 60

**PRIVATDOZENTEN**

- Diner, Dan, D., Dr. phil.** – Politikwissenschaft mit dem Schwerpunkt Polit. Theorien –  
Wolfgangstr. 22a, Tel. 597 16 91
- Maus, Ingeborg, Dr. phil.** – Politikwissenschaft, Schwerpunkt Verfassungstheorie  
und Rechtssoziologie – Parkstr. 5, Tel. 55 77 60
- Menzel, Ulrich, Dr. phil.** – Politikwissenschaft – Weberstr. 73, Tel. 5 97 16 56

### Fb 3

**Pilgram, Arno, Dr. phil.** – Soziologie, Schwerpunkt Kriminal-, Rechtssoziologie –  
p. Adr. Dekanat Fb 3

**Reinicke, Helmut, Dr.** – Soziologie – Gräfstr. 43, Tel. 77 19 86

**Vogt, Irmgard, Dr.** – Soziologie, Schwerpunkt Sozialpsychologie, p. Adr. Dekanat Fb 3

### OBERSTUDIENRÄTE IM HOCHSCHULDIENTST

**Blank, Joachim, OStR** – Politische Bildung – Tel. 798-24 97  
Schönbornring 30, 6078 Neu-Isenburg 2, Tel. (0 61 02) 5 23 12

**Brakemeier, Heinz, OStR** – Politikwissenschaft – Tel. 798-36 25  
Am Eschbachtal 50, 6000 Frankfurt 56, Tel. (45 09) 4 20 00

### LEHRBEAUFTRAGTE

**Backhaus, Hans-Georg, Dr. phil.** – Landgrafenstr. 24

**Balsler, Frolinde, Dr.** – Oberlindau 19

**Beer, Ursula** – Rödelheimer Landstr. 62

**Behrens, Johann, Dipl.-Soz.** – Lichtensteinstr. 4

Tel. 798-36 46

**Beier, Christel, Dr. phil.** – Oberweg 42

**Binder, Klaus, Dr. phil.** – Burgstr. 27

**Born, Jürgen, Dipl.-Soz.** – J. Heymanstr. 4

**Busch, Hans-J., Dipl.-Soz.** – Eichendorffstr. 26, 6238 Hofheim

**Cremer-Schäfer, Helga, Dipl.-Soz.** – Friedrich-Ebert-Str. 31a, 6368 Bad Vilbel

**Demirović, Alex, Dr. phil.** – Jungstr. 13

**Diallo, Tirmiziou, Dr. phil.** – Müllerstr. 35, 1000 Berlin 45

**Döpp-Flügel, Hans-J.** – Hermannstr. 4

**Droguett Hernandez, Luis, Prof.** – Bahnhofstr. 211, 6078 Neu-Isenburg

**Eckart, Christel, Dr.** – Leerbachstr. 90

**Fabian, Horst, Dr.** – Bornwiesenweg 61

**Flaake, Karin, Dr.** – Guiolettstr. 31

**Geisthardt, Christiane** – Fichtestr. 9, 6272 Niedernhausen

**Grünberger, Hans, Dr. phil.** – Univ. Bremen, Fb 5, 2800 Bremen

**Hafner, Kornelia** – Wielandstr. 39

**Hartig, Matthias, Dr. phil., Prof.** – Warburger Str. 100, 4790 Paderborn

Tel. 798-37 87

**Hegemann, Carl-G., Dr. phil.** – Siesmayerstr. 3

**Heider, Frank, Dipl.-Volksw.** – Unterweg 24,

Tel. 798-25 23

**Hoag, Wendy, Dr.** – Schollstr. 25, 6940 Weinheim

**Holder, Joachim, Dr. med.** – Gaußstr. 41

**Honegger, Claudia, Dr. phil.** – Kettenhofweg 46

**Jaschke, Hans-G.** – Niederhöchstädter Str. 16, 6374 Steinbach

**Jeuthe, Eberhard, Dr. phil., Min. Rat** – Sudetenstr. 2, 6087 Büttelborn 2

Tel. 798-25 89

**Kaib, Wilfried, Dipl.-Soz.** – Grenzstr. 99, 6050 Offenbach

**Kaplan, Charles D., Ph. D., Prof.** – Eppsteinerstr. 11

Tel. 798-25 46

**Kempen, Otto E., Dr. iur.** – Höllbergstr. 30

**Kocyba, Hermann, Dr. phil.** – Wielandstr. 32

Tel. 798-25 21

**König, Hans-D., Dr.** – Poststr. 52, 4630 Bochum

**Kontos, Silvia, Dr. phil.** – Sophienstr. 46

Tel. 798-37 91

**Krieg, Bernhard, Dr.** – Münsterstr. 10, 4417 Altenberge, Tel. (0 25 05) 31 52

**Kubbig, Bernd, Dr.** – HSKF, Leimenrode 28

**Lentz, Vera** – Bettinastr. 45

**Mayer, Margit, Dr. phil.** – Metzstr. 6

**Münkler, Herfried, Dr. phil.** – Judengasse 11, 6360 Friedberg

**Omer-Marks, Shannes** – Jordanstr. 11

**Otto, Bernd, Dr. rer. pol.** – Taunusblick 24, 6246 Glashütten

**Preyer, Gerhard, Dr.** – Stephan-Heise-Str. 56

Tel. 798-24 94

**Rödel, Ulrich, Dr.** – Ziegelhüttenweg 23

**Roth, Roland, M.A.** – Unterlindau 18

Tel. 798-37 90



- Santoro Saavedra**, Italo – Peterstr. 16, 6078 Neu-Isenburg 2 Tel. 798-25 89  
**Schäfer**, Wolf, Dr. – Blanchardstr. 24  
**Schibel**, Karl L. – p. Adr. Dekanat Fb 3  
**Schissler**, Jakob, Dr. phil. – Fichardstr. 34  
**Schlotter**, Peter, Dr. – Eppsteiner Str. 5  
**Schmidt**, Roswitha – Spohrstr. 25  
**Schönekas**, Klaus, M. A. – Kaiserstr. 39  
**Schrödter**, Wolfgang, Dr. phil. – Fr.-v.-Ickstatt-Str. 16a, 6239 Eppstein  
**Sorge**, Arndt, Dr. sc.pol. – Platz der Luftbrücke 2, 1000 Berlin 42  
**Stracke**, Elmar, Dipl.-Soz. – Friedrich-Ebert-Str. 4, 6451 Neuberg 1 Tel. 798-25 46  
**Tiedtke**, Jutta, Dr. – Böhmer Str. 39  
**Tiemann**, Rainer, Dr., Akad. Rat – p. Adr. WBEV, Fb 3 Tel. 798-24 74  
**Vobruba**, Georg, Dr. iur. – Traungasse 4, A 1030 Wien  
**Wenger**, Klaus, Dr. – Friesdorfer Str. 255, 5300 Bonn 2  
**Wirth**, Bernhard, Dipl.-Soz. – Julius-Heymann-Str. 4 Tel. 798-20 03

**PÄDAGOGISCHE MITARBEITER**

- Dietzel**, Wilhelm, StR – Langenbergheimer Str. 9, 6451 Hammersbach 1 Tel. 798-20 57  
**Schmidt**, Roswitha – Spohrstr. 25 Tel. 798-25 09

**WISSENSCHAFTLICHE BETRIEBSEINHEITEN****Produktion/Sozialstruktur**, Senckenberganlage 15

Geschäftszimmer:

– Büchner Tel. 798-24 73 – Krippgans Tel. 798-24 94 – Kapur Tel. 798-37 93, Lorenz Tel. 798-35 70

**Sozialstation/Sozialpsychologie**, Senckenberganlage 15

Geschäftszimmer: Tel. 798-37 87 – Boecker/Busche, Tel. 798-37 87, – Löw Tel. 798-22 96,

– Scheu Tel. 798-20 77, – Schwarz Tel. 798-20 42

**Institutionen u. soziale Bewegungen**, Senckenberganlage 15.

Geschäftszimmer:

– Eichner, Tel. 798-23 00, – Ellert/Würges, Tel. 798-24 95, – Schmidt, Tel. 798-20 45, –

N. N., Tel. 798-24 93, – Prüfer, Tel. 798-20 49

**Internationale Beziehungen**, Senckenberganlage 15

Geschäftszimmer: – Bauer, Tel. 798-28 77, – Lasarz, Tel. 798-26 67

**Methodologie**, Senckenberganlage 15

Geschäftszimmer: – Gräf, Tel. 798-25 46, – Rose, Tel. 798-25 44, – Schneider, Tel. 798-36 41

**Didaktik der Sozialwissenschaften**, Senckenberganlage 15

Geschäftszimmer: – Schumann, Tel. 798-25 89

**Angeschlossen:****Institut für Sozialforschung**, Senckenberganlage 26

Tel. 798-30 97

**FACHBEREICH 4: ERZIEHUNGSWISSENSCHAFTEN****EMERITIERTER UND PENSIONIERTER PROFESSOREN****Jablonsky-Jouhy**, Ernest, Dr. phil. – Sozialpädagogik –

Tel. 798-34 37

Buchenweg 14, 6232 Bad Soden 2, Tel. (0 61 96) 2 21 01

**Kossé**, Wilhelm, Dr. phil. – Sonder- und Heilpädagogik unter bes. Berücks.

der Didaktik der geistig Behinderten –

Am Taubertsberg 2, 6500 Mainz, Tel. (0 61 31) 38 18 08

**Rang**, Martin, Dr. phil. – Pädagogik –

Hardtbergweg 15, 6240 Königstein, Tel. (0 61 74) 38 31

**Schwartz**, Erwin – Didaktik der Grundschule –

Lindenberweg 9, 6370 Oberursel 4, Tel. (0 61 72) 3 57 83

**PROFESSOREN**

- Beck-Schlegel**, Gertrud, Dr. phil. Tel. 798-37 14  
– Grundschuldidaktik, Didaktik der Elementar- u. Primarstufe –  
Schwanheimer Str. 89, Tel. 67 30 92
- Becker**, Egon, Dr. rer. nat. – Erziehungswissenschaften – Tel. 798-38 10  
Hauburgsteinweg 39, 6242 Kronberg 2, Tel. (0 61 73) 6 39 29
- Becker**, Helmut, Dr. phil. – Pädagogik – Tel. 798-20 88  
Sophienstr. 140, Tel. 77 97 72
- Bethke**, Hildburg, Dr. rer. nat. – Erziehungs- u. Bildungswesen – Tel. 798-37 32  
Oberweg 4, Tel. 55 81 79
- Böhme**, Günther, Dr. phil. – Bildungs- u. Schulgeschichte – Tel. 798-28 35  
Idsteiner Str. 26, 6200 Wiesbaden, Tel. (0 61 21) 52 58 30
- Brakemeier-Lisop**, Ingrid, Dr. rer. pol. – Wirtschaftspädagogik – Tel. 798-33 94  
Am Eschbachtal 50, 6000 Ffm.-Harheim, Tel. (45 09) 4 20 00
- Deppe**, Helga, Dr. phil. – Sonderpädagogik – Tel. 798-37 03  
Neuhaußstr. 5, Tel. 55 64 69
- Dias**, Patrick V., Dr. phil., Dr. theol. – Pädagogik Tel. 798-26 80  
in der Dritten Welt – Terracina-Weg 20, 6380 Bad Homburg 24 27
- Diederich**, Jürgen, Dr. phil. – Schulpädagogik – Tel. 798-24 29  
Kapellenweg 23, 3571 Amöneburg 2, Tel. (0 64 29) 303 20 86
- Eckel**, Karl, Dr. phil. – Schulpädagogik der Sekundarstufe – Tel. 77 10 47  
Am Pfarrain 14, 6472 Altenstadt
- Grossmann**, Wilma, Dr. phil. – Sozialpädagogik u. Tel. 798-28 36  
Erwachsenenbildung – Schmiedebergerstr. 7, 6242 Kronberg, Tel. (0 61 73) 12 21
- Haarmann**, Dieter, Dr. phil. – Didaktik der Grundschule – Tel. 798-37 11  
Severusstr. 60, Tel. 57 24 42
- Harnay**, Klaus, Dr. – Erwachsenenbildung u. berufl. Bildung – Senckenberganlage 15
- Hess**, Henner, Dr. – Sozialpädagogik – Tel. 798-28 37  
Senckenberganlage 15
- Horn**, Hans, Dr. phil. – Didaktik der Grundschule – Tel. 798-37 07  
Nidderring 20, 6368 Bad Vilbel 5, Tel. (45 09) 3 28 44
- Iben**, Gerhard, Dr. phil. – Heil- u. Sonderpädagogik unter bes. Tel. 798-38 27  
Berücksichtigung der Didaktik der Lernbehinderten –  
Eichberg 14, 6351 Bad Nauheim-Wisselsheim, Tel. (0 60 32) 8 28 81
- Jacobs**, Kurt, Dr. phil. – Sonder- u. Heilpädagogik Tel. 798-20 97  
mit dem Schwerpunkt Berufspädagogik der Behinderten u. Dissozialen –  
Katzenlückstr. 39, 6239 Hofheim-Langenhain, Tel. (0 61 92) 54 55
- Kallert**, Heide, Dr. phil. – Sozialpädagogik – Tel. 798-28 33  
Krifteler Weg 2, 6236 Eschborn, Tel. (0 61 96) 4 17 53
- Krenzer**, Richard, Dr. phil. – Allgemeine Erziehungswissenschaft – Tel. 798-28 34  
Sudetenstr. 15, 6054 Rodgau 3, Tel. (0 61 06) 25 58
- Leber**, Aloys, Dr. phil. – Heilpädagogische Psychologie Tel. 798-20 95  
unter bes. Berücksichtigung therapeutischer Verfahren –  
Am Forum 36, Tel. 57 18 81
- Lingelbach**, Karl, Dr. phil. – Pädagogik – Tel. 798-25 06  
An den Brunnenröhren 11, 3550 Marburg
- Meier**, Richard – Didaktik der Grundschule – Tel. 798-33 97  
Rodauer Str. 24, 6144 Zwingenberg, Tel. (0 62 51) 7 20 58
- Nyssen**, Friedhelm, Dr. phil. – Schulpädagogik – Tel. 798-20 90  
Böhmerstr. 60, Tel. 55 43 64
- Pommerin**, Gabriele, Dr. phil. – Erziehungswissenschaften, Schwerpunkt Tel. 798-37 15  
Ausländerpädagogik – Senckenberganlage 15
- Radigk**, Werner, Dr. phil. – Heilpädagogik mit dem Schwerpunkt Tel. 798-36 53  
Didaktik der Lernbehinderten – Alt Sossenheim 1-3, Tel. 34 62 05
- Reiser**, Helmut, Dr. phil. – Didaktik der Lern- u. Verhaltensgestörten – Tel. 798-37 02  
Dörnigheimer Weg 34, 6457 Maintal 2, Tel. (45 00) 6 47 81

- Rumpf, Horst, Dr. phil.** – Allgemeine Didaktik mit dem Schwerpunkt  
Unterrichtsforschung u. Qualifikationsforschung –  
Ostpreußenstr. 12, 6100 Darmstadt-Eberstadt, Tel. (0 61 51) 5 22 89
- Schriewer, Jürgen, Dr. phil.** – Vergleichende Erziehungswissenschaft –  
Moselstr. 30a, 6393 Wehrheim, Tel. (0 60 81) 93 10
- Tenorth, Heinz-Elmar, Dr. phil.** – Wissenschaftstheorie u. Methodologie der  
Erziehungswissenschaft –  
Auf dem Hansenberg 22, 6472 Altenstadt-Lindheim, Tel. (0 60 47) 48 35
- Warwel, Kurt** – Didaktik der Grundschule –  
Bruchwiesenstr. 21, 6370 Oberursel, Tel. (0 61 71) 48 50
- Zander, Hartwig, Dr. phil.** – Pädagogik/Sozialpädagogik –  
Fürstenberger Str. 175, Tel. 55 74 20
- Zenz, Gisela, Dr. iur.** – Sozialpädagogik –  
Schumannstr. 55, Tel. 75 27 40

### HOCHSCHULASSISTENTEN

- Deutscher, Eckhard, Dr. phil.** – Im Herrnwald 35, 6233 Kelkheim, Tel. (0 61 95) 43 66
- Spiczok von Prondcynsky, Andreas-Ch., Dr.** – Taunusstr. 72, 6050 Offenbach

### HONORARPROFESSOREN

- Fabian, Walter, Dr. phil.** – Didaktik der Erwachsenenbildung –  
Wiener Platz 2, 5000 Köln-Mülheim, Tel. (02 21) 61 66 88
- Kadelbach, Gerd, Dr. phil.** – Schule u. Massenkommunikationsmittel –  
Leiter der Hauptabteilung Bildung u. Erziehung beim Hessischen Rundfunk  
Neuhaußstr. 23, Tel. 59 33 34
- Karsten, Anitra, Dr. phil.** – Gerontologie –  
Dürerstr. 11, Tel. 61 54 45
- Monsheimer, Otto, Dr. phil., em. ord. Prof. am Staatl. Berufspäd. Inst. Frankfurt** – Politische Bildung,  
Berufserziehung u. Erwachsenenbildung –  
Schloßheide 44, 6222 Geisenheim-Johannisberg, Tel. (0 67 22) 56 80
- Oehler, Christoph, Dr. phil.** – Bildungsökonomie, Bildungsplanung u. Strukturfragen der Hochschule –  
Goethestr. 12, 6234 Hattersheim, Tel. (0 61 90) 48 66
- Scheid, Paul, Dr. phil.** – Didaktik der Eingangsstufe m. Übungen  
im Gebrauch von Montessori-Material u. mit Unterrichtsversuchen –  
Fellnerstr. 1, Tel. 55 36 52
- Schultze, Walter, Dr. phil. em. Prof. d. Deutschen Inst f. Internat. Päd. Forschung**  
– Vergleichende Pädagogik – Marbachweg 59b, Tel. 54 92 99

### PRIVATDOZENT

- Brunkhorst, Hauke, Dr.** – Erziehungswissenschaft –  
Jahnstr. 19, Tel. 59 73 071

### LEHRBEAUFTRAGTE

- Abel, Friedhelm** – Lindenstr. 39
- Albrecht, Ulrich, Dr. med., Ltd. Med.-Dir.** – Drosselstr. 12, 6078 Neu-Isenburg 2, Tel. (0 61 02) 5 33 18
- Apitzsch, Ursula, Dr. phil.** – Kleine Höllbergstr. 3
- Bayer, Mechthild, Dr. phil.** – Wilhelm-Epstein-Str. 61
- Beneke, Eckhard, Dr. Akad.-Rat** – Leipziger Str. 58, Tel. 77 73 95
- Boos, Günter, StR** – Feuerbachstr. 38
- Brähler, Rainer, Dr. phil.** – Ulmenstr. 13, Tel. 72 53 33
- Brandecker, Ferdinand, Dipl.-Päd.** – Uhlandstr. 38, Tel. 44 09 83
- Brumlik, Micha, Dr., Prof.** – Hansaallee 23
- Büttner, Christian, Dipl.-Psych.** – Sömmeringstr. 29

**Fb 4**

- Chassé, Karl A.**, Dipl.-Päd. – Kettenhofweg 85  
**Christ-Bode, Ute**, Dr. phil. – Falkensteinerstr. 27  
**Cleary Zambon, Patricio** – Julius-Leber-Weg 9, 6230 Ffm.-Sossenheim  
**Damm, Diethelm** – Friesenweg 6, 6200 Wiesbaden  
**Dietl, Manfred**, Dipl.-Päd. – Stegstr. 42  
**Döbrich, Peter**, Dipl.-Päd. – Hermannstr. 4, Tel. 59 72 795  
**Erichson, Christa**, Pädagogische Mitarbeiterin –  
Bruchwiesenstr. 21, 6370 Oberursel, Tel. (0 61 71) 5 27 14  
**Feldmann, Günter**, Dipl.-Psych. – Liebigstr. 8  
**Fiedler, Ulrich**, Dr. phil., Prof. – Lorsbachstr. 10, 6370 Oberursel, Tel. (0 61 71) 2 23 01  
**Finger-Trescher, Urte**, Dr. – Mendelssohnstr. 71  
**Fischer, Arthur**, Dipl.-Psych. – Freiligrathstr. 45, Tel. 44 90 96  
**Friedrich-Barthel, Marita**, Dipl.-Päd. – Reuterweg 80  
**Gertitschke, Hans-J.**, Dipl.-Päd. – Obertor 4, 6144 Zwingenberg  
**Göschel, Albrecht**, Dipl.-Ing. – Waitzweg 10, 3400 Göttingen  
**Gregory, Alexander** – Binsenschlauchweg 20, 7500 Karlsruhe 21  
**Hafeneger, Benno** – Heerstr. 253  
**Harting, Norbert** – Falkstr. 45  
**Hegener, Klaus**, Dipl.-Psych. – Schwäimer Str. 10  
**Hörster, Reinhard**, Dipl.-Päd. – Karl-Kotzenberg-Str. 5, Tel. 53 27 26 Tel. 798-37 34  
**Huisinga, Richard**, Dr. – Jahnstr. 33, 6370 Oberursel 5  
**Johannsmeier, Rolf**, Dipl.-Päd. – Spohrstr. 60  
**Kaltschnee, Günther** – Gerhard-Hauptmann-Ring 370, Tel. 57 19 44  
**Kauffeld, Leo**, Dr. – Raimundstr. 119  
**Kazakos, Gerda** – Roßdorfer Str. 26 A  
**Klein-Schaumberg, Edwin**, Dipl.-Soz. – Reichenbachweg 26, 6240 Königstein 2  
**Klose, Christiana**, Dipl.-Päd. – Eckenheimer Landstr. 73 (bei Koch)  
**Knödler-Bunte, Doris**, Dipl.-Päd. – Robert-Mayer-Str. 55  
**Kolbe, Manfred**, Dr. – Eduard-Oehler-Str. 59, 6050 Offenbach  
**Kotenkar, Arun**, Dr. – Neue Heimat 2, 6907 Nußloch  
**Kreß, Karl-H.**, Dipl.-Päd. – Gagernstr. 6  
**Kretschmer, Christian**, Dipl.-Päd. – Grünwiesenweg 15, 6370 Oberursel 4  
**Krieg, Bernhard**, Dr. phil. – Münsterstr. 10, 4417 Altenberge, Tel. (0 25 05) 31 52  
**Küper, Wolfgang**, Dr. – Rudolf-Dietz-Weg 13, 6231 Schwalbach  
**Langendorf, Erich** – Kronberger Str. 9, 6240 Königstein 2  
**Laufer, Peter**, Dipl.-Päd. – Dotzheimer Str. 76, 6200 Wiesbaden  
**Lißmann, Hans-J.**, Dr., Akad. Oberrat – Friedrich-Ebert-Str. 4, 6451 Neuberg 1  
**Malsch, Oskar** – Hofgutstr. 36, 6204 Taunusstein 4  
**Markert, Werner**, Dr. phil. – Richard-Strauß-Str. 4, 1000 Berlin 33  
**Mehlig, Rudolf**, Dr., Akad. Direktor – Am Hain 18, 6470 Büdingen  
**Mitter, Wolfgang**, Dr. phil., Prof. am Deutschen Inst. für Internat. Päd. Forsch. – Tel. 77 10 47  
Im Rosengärtchen 43, 6370 Oberursel  
**Müller, Manfred** – Oberweg 31 Tel. 798-37 36  
**Oleovnik, Johannes** – Günthersburgallee 78  
**Petzold, Hans J.** – Weinheimer Str. 44, 6940 Weinheim, Tel. (0 62 01) 5 19 44 Tel. 798-20 80  
**Petzold, Hilarion**, Dr. phil., Dr. theol., Prof. –  
Schiefbahner Str. 28, 4044 Kaarst 2, Tel. (0 21 01) 6 64 17  
**Quente, Peter** – Am Bornheimer Hang 10  
**Reichardt, Dietrich** – Hügelstr. 128  
**Rollmann, Hans**, Dipl.-Päd. – Riedweg 23, 6380 Bad Homburg 6  
**Rüb, Otto**, Dr. phil. – Stuhlbergstr. 8, 6242 Kronberg  
**Schlegel, Wolfg.** Dr. phil. – Bockenheimer Landstr. 99, Tel. 75 16 14 Tel. 798-35 06  
**Schleuning, Eva-M.**, Dipl.-Päd. – Jordanstr. 11  
**Schmid, Pia** – Julius-Heyman-Str. 1  
**Schüßler, Roland**, Dr. phil. – Im Brühl 7, 6294 Weinbach 4 Tel. 798-32 64  
**Schumm-Garling, Ursula**, Dr., Prof. – Oberlindau 108  
**Schweicher, Reinhard** – Textorstr. 16H  
**Spahn, Bernd**, Dipl.-Päd. – Weberstr. 87, Tel. 59 87 25

- Steiner, Grete** – Taunusring 38, 6050 Offenbach  
**Stickelmann, Bernd**, Dipl.-Soz. – Taunusstr. 87, 6200 Wiesbaden  
**Strathmann, Alfons**, Dipl.-Päd. – Im Vogelsang 2, 6400 Fulda, OT Dietershan, Tel. (06 61) 6 37 79  
**Suhren, Renke**, OStR – Igelstr. 6, 6201 Hofheim-Wallau  
**Trescher, Hans-G.**, Dr. – Mendelssohnstr. 71  
**von Vieregge, Henning** – Mittelmeerweg 71, 6100 Darmstadt, Tel. (0 61 51) 71 24 65  
**Vieser, Günther**, Dipl.-Päd. – Bremenweg 6, 6273 Waldems-Reichenbach  
**Vogt-Haspel, Christiane**, Dipl.-Päd. – Markgrafenstr. 4  
**Weber, Johannes Chr.** – Postfach 22, 6474 Ortenberg 1  
**Weick, Edgar** – Wachenheimer Str. 7, 6237 Liederbach 1, Tel. 31 52 64  
**Weishaupt, Horst**, Dipl.-Päd. – Brüder-Grimm-Str. 30  
**Weiß, Manfred**, Dr. – Im alten Grund 10, 6232 Bad Soden  
**Wies, Heinrich** – Udenhainerstr. 52, 6480 Wächtersbach 7, Tel. (0 60 53) 98 28  
**Wild, Wolfgang**, StR – Kirschenallee 21, 6092 Kelsterbach  
**Zitzlaff, Wienke** – Grabenstr. 14, 6301 Staufenberg  
**Zografou, Andreas**, Dr. – Konrad-Adenauer-Str. 30, 6050 Offenbach

### **PÄDAGOGISCHE MITARBEITER**

- Abé, Ilse** – Leerbachstr. 71, Tel. 591 79 68  
**Bill, Albrecht** – Simon-Ochs-Str. 10, Tel. 54 14 14  
**Bruske, Wolfgang** – Georg-Speyer-Str. 67, Tel. 77 44 20 Tel. 798-28 38  
**Dudek, Peter**, Dr. phil., StR – Kelkheimer Str. 8, 6380 Bad Homburg Tel. 798-22 12  
**Erichson, Christa** – Bruchwiesenstr. 21, 6370 Oberursel, Tel. (0 61 71) 5 27 14 Tel. 798-37 12  
**von Freyberg, Doris** – Hermannstr. 4, Tel. 59 89 52  
**Gollenbeck, Bernd** – Feldbergstr. 42  
**Peper, Jan-H.** – Altkönigstr. 75, 6370 Oberursel, Tel. (0 61 71) 5 65 44 Tel. 798-20 91  
**Prengel, Annedore** – Schloßstr. 17 Tel. 798-32 40  
**Quasebart, Hans**, StR – Wilhelm-Glässig-Str. 14, Tel. (0 61 51) 2 32 01 Tel. 798-35 06  
**Schiller, Sybille** – Hebelstr. 23, Tel. 55 18 54 Tel. 798-32 10  
**Schön, Helga** – Oberlindau 83  
**Wild, Wolfgang**, StR – Kirschenallee 21, 6092 Kelsterbach

### **WISSENSCHAFTLICHE BETRIEBSEINHEITEN**

- Institut für Allgemeine Erziehungswissenschaft** Tel. 798-35 36  
 Feldbergstr. 42  
 Geschäftsführender Direktor: Prof. Dr. H.-E. Tenorth  
**Institut für Schulpädagogik u. Didaktik der Elementar- u. Primarstufe** Tel. 798-36 50  
 Senckenberganlage 15  
 Geschäftsführende Direktorin: Prof. Dr. G. Beck-Schlegel  
**Institut für Schulpädagogik der Sekundarstufe einschließlich des  
 berufsbildenden Schulwesens** Tel. 798-22 10  
 Senckenberganlage 15  
 Geschäftsführender Direktor: Prof. Dr. K.-Chr. Lingelbach  
 Wirtschaftspädagogik Tel. 798-33 93  
**Institut für Sonder- u. Heilpädagogik** Tel. 798-21 17  
 Senckenberganlage 15 Tel. 798-37 02  
 Geschäftsführender Direktor: Prof. Dr. W. Radigk 20 98  
**Institut für Sozialpädagogik u. Erwachsenenbildung** Tel. 798-35 37  
 Feldbergstr. 42  
 Geschäftsführender Direktor: Prof. Dr. H. Hess

## FACHBEREICH 5: PSYCHOLOGIE

## EMERITIERTER PROFESSOREN

**Herrig, Gerhard, Dr. rer. nat.** – Pädagogische Psychologie –  
Wolfsgangstr. 43, Tel. 59 66 33

**Küppers, Waltraut, Dr. phil.** – Pädagogische Psychologie –  
Weidlingstr. 5, 3500 Kassel, Tel. (05 61) 3 66 15

**Rausch, Erwin, Dr. phil. nat.** – Psychologie –  
An der Heide 31, 6370 Oberursel, Tel. (0 61 71) 5 41 43

## PROFESSOREN

**Argelander, Hermann, Dr. med.** – Psychoanalyse – Tel. 798-29 75  
Brüder-Grimm-Str. 4, 6236 Eschborn, Tel. (0 61 96) 4 11 31

**Bauer, Werner, Dr. phil.** Tel. 798-29 05  
– Allgemeine Psychologie, insbes. Lernen u. Motivation –

Sickingenstr. 37, 7800 Freiburg i.Br., Tel. (07 61) 6 74 53

**Burkardt, Friedhelm, Dr. rer. nat.** Tel. 798-29 63  
– Angewandte Psychologie, insbes. Arbeits- u. Betriebspsychologie –

Gneisenastr. 97, 4330 Mülheim-Heissen, Tel. (02 08) 49 04 08

**Degenhardt, Annette, Dr. phil.** – Psychologische Diagnostik – Tel. 798-37 25  
Gustav-Freytag-Str. 23, 6200 Wiesbaden, Tel. (0 61 21) 30 34 11

**Deusinger, Ingrid, Dr. phil.** – Psychologie – Tel. 798-37 27  
Anne-Frank-Str. 34, Tel. 52 95 35

**Giesen, Heinrich, Dr. rer. nat.** – Pädagogische Psychologie – Tel. 798-20 29  
Biedenkopferweg 71, Tel. 78 57 65

**Kutter, Peter, Dr. med.** – Psychoanalyse – Tel. 798-37 18  
Oppenheimer Landstr. 4, Tel. 62 39 71

**Lauterbach, Wolf, Ph. D.** – Klin. Psychologie – Tel. 798-28 48  
Georg-Voigt-Str. 8

**Matthael, Friedrich K., Dr. phil.** – Pädagogische Psychologie – Tel. 798-25 80  
Kiesstr. 9, Tel. 70 31 85

**Moosbrugger, Helfried, Dr. phil.** – Psychol. Methodenlehre (einschl. Statistik) – Tel. 798-31 53  
Eichenheide 32, 6242 Kronberg, Tel. (0 61 73) 15 42

**Oestreich, Gisela, Dr. phil.** – Pädagogische Psychologie – Tel. 798-25 78  
Hubertushöhe 9, 6232 Bad Soden-Neuenhain, Tel. (0 61 96) 2 10 84

**Pfeiffer, Horst, Dr. phil.** – Pädagogische Psychologie – Tel. 798-20 27  
Tannenweg 49, 6301 Großen-Linden-Forst, Tel. (0 64 03) 6 27 55

**Preiser, Siegfried, Dr. phil.** – Pädagogische Psychologie – Tel. 798-20 31  
Kurt-Schumacher-Str. 1, 6361 Niddatal 2, Tel. 0 60 34) 39 71

**Sarris, Viktor, Dr. phil.** – Psychologie, insbes. Allgemeine Psychologie – Tel. 798-29 06  
Mertonstr. 17

**Schwanenberg, Enno, Dr. phil.** – Sozialpsychologie – Tel. 798-37 21  
Goethestr. 39, 6242 Kronberg

**Sennewald, Helmut, Dr. päd.** – Pädagogische Psychologie – Tel. 798-20 26  
Am Heiligenberg 3, 6352 Obermörlen-Langenhain, Tel. (0 60 02) 15 20

**Süllwold, Fritz, Dr. rer. nat.** – Psychologie – Tel. 798-25 19  
Guiolfietstr. 53, Tel. 72 52 96

**Werthmann, Hans-V., Dr. phil.** – Psychoanalyse – Tel. 798-29 73  
Theodorenstr. 12A, 6200 Wiesbaden, Tel. (0 61 21) 37 12 10

**Zoltobrocki, Josefa, Dr. phil. nat.** – Psychologie – Tel. 798-31 19  
Matternstr. 7, Tel. 54 98 72

**Zoltobrocki, Josefa, Dr. phil. nat.** – Psychologie – Tel. 798-31 19  
Matternstr. 7, Tel. 54 98 72

**Zoltobrocki, Josefa, Dr. phil. nat.** – Psychologie – Tel. 798-31 19  
Matternstr. 7, Tel. 54 98 72

**Zoltobrocki, Josefa, Dr. phil. nat.** – Psychologie – Tel. 798-31 19  
Matternstr. 7, Tel. 54 98 72

**Zoltobrocki, Josefa, Dr. phil. nat.** – Psychologie – Tel. 798-31 19  
Matternstr. 7, Tel. 54 98 72

**Zoltobrocki, Josefa, Dr. phil. nat.** – Psychologie – Tel. 798-31 19  
Matternstr. 7, Tel. 54 98 72

**Zoltobrocki, Josefa, Dr. phil. nat.** – Psychologie – Tel. 798-31 19  
Matternstr. 7, Tel. 54 98 72

**Zoltobrocki, Josefa, Dr. phil. nat.** – Psychologie – Tel. 798-31 19  
Matternstr. 7, Tel. 54 98 72

**Zoltobrocki, Josefa, Dr. phil. nat.** – Psychologie – Tel. 798-31 19  
Matternstr. 7, Tel. 54 98 72

**Zoltobrocki, Josefa, Dr. phil. nat.** – Psychologie – Tel. 798-31 19  
Matternstr. 7, Tel. 54 98 72

**Zoltobrocki, Josefa, Dr. phil. nat.** – Psychologie – Tel. 798-31 19  
Matternstr. 7, Tel. 54 98 72

**Zoltobrocki, Josefa, Dr. phil. nat.** – Psychologie – Tel. 798-31 19  
Matternstr. 7, Tel. 54 98 72

**Zoltobrocki, Josefa, Dr. phil. nat.** – Psychologie – Tel. 798-31 19  
Matternstr. 7, Tel. 54 98 72

**Zoltobrocki, Josefa, Dr. phil. nat.** – Psychologie – Tel. 798-31 19  
Matternstr. 7, Tel. 54 98 72

**Zoltobrocki, Josefa, Dr. phil. nat.** – Psychologie – Tel. 798-31 19  
Matternstr. 7, Tel. 54 98 72

**Zoltobrocki, Josefa, Dr. phil. nat.** – Psychologie – Tel. 798-31 19  
Matternstr. 7, Tel. 54 98 72

**Zoltobrocki, Josefa, Dr. phil. nat.** – Psychologie – Tel. 798-31 19  
Matternstr. 7, Tel. 54 98 72

**Zoltobrocki, Josefa, Dr. phil. nat.** – Psychologie – Tel. 798-31 19  
Matternstr. 7, Tel. 54 98 72

**Zoltobrocki, Josefa, Dr. phil. nat.** – Psychologie – Tel. 798-31 19  
Matternstr. 7, Tel. 54 98 72

**Zoltobrocki, Josefa, Dr. phil. nat.** – Psychologie – Tel. 798-31 19  
Matternstr. 7, Tel. 54 98 72

**Zoltobrocki, Josefa, Dr. phil. nat.** – Psychologie – Tel. 798-31 19  
Matternstr. 7, Tel. 54 98 72

**Zoltobrocki, Josefa, Dr. phil. nat.** – Psychologie – Tel. 798-31 19  
Matternstr. 7, Tel. 54 98 72

**Zoltobrocki, Josefa, Dr. phil. nat.** – Psychologie – Tel. 798-31 19  
Matternstr. 7, Tel. 54 98 72

**Zoltobrocki, Josefa, Dr. phil. nat.** – Psychologie – Tel. 798-31 19  
Matternstr. 7, Tel. 54 98 72

**Zoltobrocki, Josefa, Dr. phil. nat.** – Psychologie – Tel. 798-31 19  
Matternstr. 7, Tel. 54 98 72

**Zoltobrocki, Josefa, Dr. phil. nat.** – Psychologie – Tel. 798-31 19  
Matternstr. 7, Tel. 54 98 72

**Zoltobrocki, Josefa, Dr. phil. nat.** – Psychologie – Tel. 798-31 19  
Matternstr. 7, Tel. 54 98 72

**Zoltobrocki, Josefa, Dr. phil. nat.** – Psychologie – Tel. 798-31 19  
Matternstr. 7, Tel. 54 98 72

**Zoltobrocki, Josefa, Dr. phil. nat.** – Psychologie – Tel. 798-31 19  
Matternstr. 7, Tel. 54 98 72

**Zoltobrocki, Josefa, Dr. phil. nat.** – Psychologie – Tel. 798-31 19  
Matternstr. 7, Tel. 54 98 72

**Zoltobrocki, Josefa, Dr. phil. nat.** – Psychologie – Tel. 798-31 19  
Matternstr. 7, Tel. 54 98 72

**HONORARPROFESSOR**

**Amthauer, Rudolf, Dr.** – Psychologie – Merziger Weg 4, Tel. 35 56 06

**OBERSTUDIENRÄTE IM HOCHSCHULDIENTST**

**Schmidt, Dieter, Dr. phil. nat. OStR – Päd. Psychologie –**  
Hammarskjöldring 36, Tel. 57 91 64

Tel. 798-29 45

**Schuchmann, Georg, Dipl.-Psych. OStR – Päd. Psychologie –**  
Tannenstr. 1, 6101 Modautal 1

Tel. 798-20 32

**PRIVATDOZENT**

**Schüle, Wilfried, Dr. phil. nat. Prof.** – Psychologie – Breslauer Str. 36, 6944 Hemsbach

**LEHRBEAUFTRAGTE**

**Ehrhardt, Jürgen, Dr., Med.-Dir.** – An den Röthen 63

**Hebbel, Gernot, Dr. phil.** – Berliner Str. 282, 6050 Offenbach

**Huth, Wolfgang, Dr. phil.** – Kurze Steige 6, 6370 Oberursel

Tel. 798-29 74

**Khoshrouy-Sefat, Houshang, Dipl.-Psych.** – Schwindstr. 12-14

**Luft, Helmut, Dr. med., Ltd. Arzt der Kurklinik** – Kurhausstr., 33, 6238 Hofheim

**Musahl, Hans-P., Dr. rer. nat., Akad. Oberrat** – Breidertring 25, 6074 Rödermark

**Rost, W. Detlef, Dr. phil.** – Espenstr. 4b,  
6306 Langgöns, Tel. (0 64 03) 81 33

Tel. 798-37 20

**Schaub, Stefan, Dipl.-Psych.** – Oberkircherstr. 19, 7604 Appenweier

**Seidel, Gerhard, Dr.** – Glücksburgenweg 170, 6800 Mannheim

**Siegfried, Klaudius, Dr. phil.** – Sindlingerstr. 50, 6234 Hattersheim 3

Tel. 798-25 18

**Stiksrud, Hans, Dr. phil.** – Händelstr. 8, Tel. 55 62 85

**Tholey, Paul, Dr. phil. nat., Prof.** – Dresdner Str. 5, 6368 Bad Vilbel 5, Tel. (0 61 93) 71 67

**Zayer, Hermann, Dr. phil.** – Feldbergstr. 16, 6231 Schwalbach

**PÄDAGOGISCHE MITARBEITER**

**Heynemann, Evelyn, Dipl.-Päd., Dipl.-Psych.** – Zeiselstr. 27

**Ramm, Ekkehard** – Grazerstr. 22, 6050 Offenbach

**WISSENSCHAFTLICHE BETRIEBSEINHEITEN**

**Institut für Psychologie**

Tel. 798-25 18

Georg-Voigt-Str. 8

Tel. 798-38 42

Kettenhofweg 128

-21 18

Mertonstr. 17

**Institut für Pädagogische Psychologie**

Tel. 798-24 88

Senckenberganlage 15

**Institut für Psychoanalyse**

Tel. 798-25 41

Senckenberganlage 15

**FACHBEREICH 6: RELIGIONSWISSENSCHAFTEN****EMERITIERTER PROFESSOREN UND PROFESSOREN IM RUHESTAND**

**Dignath, Walter, Dr. theol.** – Evangel. Theologie unter bes. Berücks. der Didaktik der Glaubenslehre –  
Östliche Hauptstr. 12, 7267 Unterreichenbach-Kappenhart

**Hirschberger, Johannes, Dr. phil.** – Kathol. Religionsphilosophie –

Hans-Meissner-Str., 6241 Oberreifenberg, Tel. (0 60 82) 21 74

## Fb 6

**Offele, Hans-W.,** Dr. phil., Dr. theol.

– Kathol. Theologie unter bes. Berücks. der Religionspädagogik –

Am Bußdorf 4, 4790 Paderborn, Tel. (0 52 51) 20 23 13

**Werner, Herbert,** Dr. theol.

– Evangel. Theologie u. Didaktik der Glaubenslehre –

Am kühlen Grund 10, 6237 Niederhofheim-Heide, Tel. (0 61 96) 2 42 41

### PROFESSOREN

**Deninger, Johannes,** Dr. phil., Lic. theol.

Tel. 798-25 96

– Religionsphilosophie u. Dogmengeschichte –

Im Bangert 10, 6541 Argenthal, Tel. (0 67 61) 36 40

**Deninger-Polzer, Gertrude,** Dr. phil.

Tel. 798-20 14

– Kathol. Theologie unter bes. Berücks. der Religionsphänomenologie –

Im Bangert 10, 6541 Argenthal, Tel. (0 67 61) 36 40

**Georgi, Dieter,** Dr. theol. – Evang. Theologie unter bes. Berücks. des

Tel. 798-20 10

Neuen Testaments – Grillparzerstr. 50, Tel. 56 57 15

**Geyer, Hans-G.,** Dr. theol., Dr. phil. – Evang. Theologie

Tel. 798-21 79

unter bes. Berücks. der System. Theologie –

Prinz-Christians-Weg 17, 6100 Darmstadt, Tel. (0 61 51) 4 48 48

**Hainz, Josef,** Dr. theol. – Exegese des Neuen Testaments –

Tel. 798-26 98

Am Buchwald 3 b, 6233 Kelkheim-Eppenhain, Tel. (0 61 98) 78 56

**Hoffmann, Johannes,** Dr. theol. – Moraltheologie/Sozialethik –

Tel. 798-20 13

Am Weiherhaag 12, 6233 Kelkheim-Eppenhain, Tel. (0 61 98) 3 24 70

**Kessler, Hans,** Dr. theol.

Tel. 798-20 15

– Kathol. Theologie unter bes. Berücks. der Systematischen Theologie –

Sodener Weg 43, 6232 Bad-Soden 3, Tel. (0 61 74) 2 13 15

**Raske, Michael,** Dr. theol.

Tel. 798-31 28

– Kathol. Theologie unter bes. Berücks. der Didaktik der Glaubenslehre –

Am Falltor 3 a, 6106 Erzhausen, Tel. (0 61 50) 66 31

**Röhr, Heinz,** Dr. theol.

Tel. 798-20 23

– Evang. Theologie unter bes. Berücks. der Kirchen- u. Religionsgeschichte –

Winterbachstr. 30, Tel. 5 60 27 63

**Schmidt, Heinz,** Dr. theol. – Ev. Theologie unter bes. Berücks. d. Religionspädagogik –

Tel. 798-20 21

Panoramaweg 1 a, 6200 Wiesbaden, Tel. (0 61 21) 56 92 93

**Schottroff, Willy,** Dr. theol.

Tel. 798-31 79

– Evangel. Theologie unter bes. Berücks. des Alten Testaments –

Platanenstr. 21, 6500 Mainz-Hechtsheim, Tel. (0 61 31) 50 83 84

**Schrödter, Hermann,** Dr. phil. – Religionsphilosophie –

Tel. 798-35 87

Hubertusanlage 38, 6056 Heusenstamm, Tel. (0 61 06) 34 08

**Siller, Hermann,** Dr. theol. – Kath. Theologie u. Didaktik d. Glaubenslehre –

Tel. 798-38 86

Taunusstr. 46, 6233 Kelkheim-Fischbach, Tel. (0 61 95) 6 19 56

**Spiegel, Yorick,** Dr. theol.

Tel. 798-20 22

– Evangel. Theologie unter bes. Berücks. der Sozialethik –

Mühle zum Steg, 6360 Friedberg 5, Tel. (0 60 31) 1 50 09

**Stoodt, Dieter,** Dr. theol.

Tel. 798-35 38

– Evangel. Theologie unter bes. Berücks. der Religionspädagogik –

Freiligrathstr. 16, 6100 Darmstadt, Tel. (0 61 51) 6 51 13

**Weber, Edmund,** Dr. theol. – Evang. Theologie unter bes.

Tel. 798-29 96

Berücks. der Religionspädagogik u. der Religionswissenschaft –

Wingertstr. 3, 6082 Mörfelden-Walldorf, Tel. (0 61 05) 10 02

**Wiedenhofer, Siegfried,** Dr. theol. – Systematische Theologie –

Tel. 798-20 16

In den Eichen 85, 6237 Liederbach, Tel. 30 69 92

### HONORARPROFESSOREN

**Böckenförde, Werner,** Dr. iur., Dr. theol.

– Katholisches Kirchenrecht u. Staatskirchenrecht –

Roßmarkt 8, 6250 Limburg 1, Tel. (0 64 31) 2 28 82



- Buchrucker**, Armin-E., Dr. theol. – Systematische Theologie –  
Hubertusallee 9, 5600 Wuppertal 1, Tel. (02 02) 74 32 94
- Kaspar**, Franz, Dr. phil. – Sonderschule –  
Vincenzstr. 60, 6224 Assmannshausen 2
- Loosen**, Josef, Dr. theol., Prof. an der Phil.-Theol. Hochschule St. Georgen – Dogmatik –  
Offenbacher Landstr. 224, Tel. 6 06 11
- Scholz**, Franz, Dr. theol., em. Professor der Universität Augsburg  
– Katholische Moraltheologie –  
Gartenstr. 13, 6112 Groß-Zimmern, Tel. (0 60 71) 4 16 80
- Seesemann**, Heinrich, Lic. theol. – Evang. neutestamentl. Theologie –  
Brühlweg, 5408 Nassau, Tel. (0 26 04) 45 55
- Stendebach**, Franz, J., Dr. theol. – Exegese des Alten Testaments –  
Oblatenkloster, Drosselweg 3, 6500 Mainz, Tel. (0 61 31) 3 20 52
- Wittstadt**, Klaus, Dr. phil., Dr. theol. – Kirchengeschichte – Sanderring 2, 8700 Würzburg

### LEHRBEAUFTRAGTE

- Arens**, Edmund, Dr. theol. – Marburger Str. 18
- Arndt**, Manfred, Dr. phil. – Friedrichstr. 37
- Balsler**, Peter, Pfarrer – Eschersheimer Landstr. 395
- Benad**, Matthias, Dr. phil. – Seulberger Str. 12, 6380 Bad Homburg 6, Tel. (0 61 72) 4 48 75
- Bhanja**, Nilenda, Dr. theol. – Brucknerstr. 124, 6450 Hanau, Tel. (0 61 81) 87 72
- Böhm**, Berthold, OStR – Carl-Goerdeler-Str. 104
- Hartmann**, Norbert, OStR – An der Nachtweide 18, Tel. 52 73 58
- Hübinger**, Willi, Stadtjugendpfarrer – Mauritiusstr. 10, Tel. 35 56 79
- Janssen**, Heinz, Pfarrer – Pfarrweg 2, 6931 Heddesbach
- Jork**, Gudrun, Dipl.-Päd. – Spitzwegstr. 29, 6070 Langen, Tel. (0 61 03) 7 27 44
- Kratz**, Reinhard, Dr. phil. – Limesstr. 9, 6140 Bensheim
- Lenz**, Lutz, Dr. phil. – Myliusstr. 43, Tel. 72 14 91
- Licharz**, Werner, Dr. phil., Pfarrer – Am Hasenborn, Evang. Akad. Arnoldshain, 6384 Schmitten
- Loos**, Hans-G., Pfarrer – Dörsbachstr. 1, 5429 Kördorf
- Müller**, Helmut, Dr. phil. OStR – In den Weingärten 9, 6106 Erzhausen, Tel. (0 61 50) 8 28 56
- Nickel**, Peter, Pfarrer – Mulanskystr. 13
- Paul**, Adolf, Dr. phil., OStR – Praunheimer Landstr. 212b, Tel. 76 55 81 Tel. 798-20 20
- Prinsen-Eggert**, Barbara, OStR – Am Molkenborn 15, 6500 Mainz, Tel. (0 61 31) 38 27 90
- Prinsen**, Antoon, Dr., Prof. – Am Molkenborn 15, 6500 Mainz, Tel. (0 61 31) 38 27 90
- Springe**, Christa, Pfarrerin – Im Gonsenheimer Spieß 6, 6500 Mainz
- Seeliger**, Hans R., Dr. theol. – Augustinerstr. 34, 6500 Mainz
- Seibert**, Horst G., Dr. phil. – Kolberger Weg 23, 6380 Bad Homburg
- Storch**, Carlo, Dr. phil. – Schinnergasse 40, 6369 Nidderau 5, Tel. 798-20 24  
Tel. (0 61 87) 2 38 16
- Swinne**, Axel, Dr. – Finkenstr. 1, 6927 Bad Rappenau, Tel. (0 72 64) 74 53
- Wilke**, Bruno, Dr. phil., Päd. Mitarb. – Klingenweg 21, Tel. (45 00) 2 17 58

### PÄDAGOGISCHE MITARBEITER

- Böhl**, Wolfgang – Leüschnerstr. 25, 6105 Oberramstadt Tel. 798-20 18
- Lepper**, Monika – Falkensteinstr. 24, 6367 Karben-Petterweil, Tel. (0 60 39) 4 18 48 Tel. 798-20 18
- Thiele**, Wolfgang – An d. Schloßremise 3, 6229 Schlangenbad, Tel. (0 61 29) 25 18 Tel. 798-20 25
- Wilke**, Bruno, Dr. phil. – Klingenweg 21, Tel. (45 00) 2 17 58 Tel. 798-20 25

### WISSENSCHAFTLICHE BETRIEBSEINHEITEN

- Betriebseinheit Evangelische Theologie** Tel. 798-20 20  
Senckenberganlage 15  
Geschäftsführender Direktor: Prof. Dr. H. G. Geyer
- Betriebseinheit Katholische Theologie** Tel. 798-31 27  
Senckenberganlage 15  
Geschäftsführender Direktor: Prof. Dr. S. Wiedenhofer

**Angeschlossen:**

**Institut für wissenschaftliche Irenik**

Senckenberganlage 15, Zi. 3630

Direktor: Prof. Dr. E. Weber

Geschäftsführer: Dr. A. H. Swinne

Tel. 798-29 96

## FACHBEREICH 7: PHILOSOPHIE

### EMERITIERTER UND PENSIONIERTER PROFESSOREN

**Liebrucks, Bruno, Dr. phil. – Philosophie –**

Kurzröderstr. 7, Tel. 54 21 54

**Schaaf, Julius, Dr. phil. – Philosophie –**

Hartmattenstr. 17, 7850 Lörrach, Tel. (0 76 21) 8 81 22

### PROFESSOREN

**Altwicker, Norbert, Dr. phil. – Philosophie –**

Tel. 798-27 75

Meisenstr. 20, 6078 Neu-Isenburg 2, Tel. (0 61 02) 5 13 40

**Apel, Karl O., Dr. phil. – Philosophie –**

Tel. 798-21 61

Am Schillerempel 6, 6272 Niedernhausen, Tel. (0 61 27) 21 70

**Becker, Werner, Dr. phil. – Philosophie –**

Tel. 798-28 65

Im Lech 16, 6380 Bad Homburg, Tel. (0 61 72) 3 26 53

**Essler, Wilhelm, K., Dr. phil. – Philosophie, insbes. Logik u. Wissenschaftstheorie –**

Tel. 798-21 63

Palmengartenstr. 4, Tel. 74 54 39

**Habermas, Jürgen, Dr. phil. – Philosophie mit dem Arbeitsschwerpunkt**

Tel. 798-28 66

Sozialphilosophie u. Geschichtsphilosophie – Dantestr. 4-6

**Kulenkampff, Arend, Dr. phil. – Philosophie –**

Tel. 798-28 72

Am Eisernen Schlag 31, Tel. 53 11 84

**Röttges, Heinz, Dr. phil. – Philosophie –**

Tel. 798-28 69

Feldbergstr. 25, 6239 Eppstein, Tel. (0 61 98) 84 45

**Scheer, Brigitte, Dr. phil. – Philosophie –**

Tel. 798-28 70

Kirchhainer Str. 44, Tel. 52 42 92

**Schmidt, Alfred, Dr. phil. – Philosophie u. Soziologie –**

Tel. 798-28 71

Parkstr. 5, Tel. 55 33 23

### HOCHSCHULASSISTENTEN

**Honneth, Axel, Dr. phil. – Robert-Mayer-Str. 54**

**Kuhmann, Wolfgang, Dr. phil., Priv.-Doz. – Thüringer Str. 5, 6240 Königstein,**

Tel. 798-21 61

Tel. (0 61 74) 51 01

**Trapp, Rainer, Dr. phil. – Buchrainweg 29, 6050 Offenbach, Tel. 83 44 25**

### HONORARPROFESSOREN

**Pflug, Günther, Dr. phil. – Philosophie –**

Tel. 75 66-484

Generaldirektor der Deutschen Bibliothek, Zeppelinallee 4-8

**Radermacher, Hans, Dr. phil. – Philosophie –**

Ordentl. Professor der PH Rheinland, Abt. Köln –

Steiner Gasse 63, 5305 Aifler, Tel. (0 22 22) 29 45

**Schweppenhäuser, Hermann, Dr. phil. – Philosophie –**

Ordentl. Professor der Hochschule Lüneburg

Wilhelm-Raabe-Str. 5, 3141 Deutsch Evern, Tel. (0 41 31) 79 14 24

**PRIVATDOZENTEN**

- Glöckl, Johann**, Dr. phil. – Philosophie – Dantestr. 4-6 Tel. 798-21 60  
**Kliemt, Hartmut**, Dr. phil. – Philosophie – Dantestr. 4-6  
**Markis, Dimitrios**, Dr. phil. – Philosophie –  
 Büdinger Str. 18, 6450 Hanau, Tel. (0 61 81) 8 33 24  
**Rohs, Peter**, Dr. phil. – Philosophie – Dantestr. 4-6 Tel. 798-21 61

**LEHRBEAUFTRAGTE**

- Niebel, Wilhelm F.** – In der Römerstadt 257  
**Nordhofen, Eckhard**, Dr. phil. – Stifter-Str. 28, 6369 Nidderau-Heldenbergen  
**Rogler, Erwin**, Dr. phil. Akad. Rat – Otto-Grün-Str. 9, 6450 Hanau 9 Tel. 798-28 68  
**Schmidt, Friedrich**, Dr. phil. Akad. Rat – Im Trutz Frankfurt 31, Tel. 72 58 36 Tel. 798-28 68  
**Steinhoff, Martin**, Dr. – Altkönigstr. 5

**FACHBEREICH 8: GESCHICHTSWISSENSCHAFTEN****EMERITIERTER UND PENSIONIERTER PROFESSOREN**

- Kienast, Walther**, Dr. phil. – Mittlere u. Neuere Geschichte –  
 Teplitz-Schönauer-Str. 5, Tel. 63 11 144  
**Kluke, Paul**, Dr. phil. – Mittlere u. Neuere Geschichte –  
 Hildastr. 2, 6200 Wiesbaden  
**Kressner, Helmut**, Dr. phil.  
 – Didaktik der Geschichte, insbes. historische Propädeutik u. Methodologie –  
 Falkensteiner Str. 58, Tel. 55 73 85  
**Lammers, Walther**, Dr. phil. – Mittlere u. Neuere Geschichte – Tel. 798-23 69  
 Höllsteinstr. 68a, 6380 Bad Homburg, Tel. (0 61 72) 8 12 32  
**Vossler, Otto**, Dr. phil.  
 – Mittlere u. Neuere Geschichte m. bes. Berücksichtigung der amerikanischen und  
 englischen Geschichte – Grüneburgweg 143, Tel. 72 62 69

**PROFESSOREN**

- Bringmann, Klaus**, Dr. phil. – Alte Geschichte – Tel. 798-21 66  
 Im Sandacker 5, 6104 Jugenheim, Tel. (0 62 57) 49 81  
**Fischer, Alexander**, Dr. phil. Tel. 798-23 83  
 – Neuere Geschichte m. bes. Berücksichtigung der Osteuropäischen Geschichte –  
 Eichackerstr. 18, 6382 Friedrichsdorf 1, Tel. (0 61 72) 7 17 57  
**Fried, Johannes**, Dr. phil., – Mittelalterliche Geschichte – Tel. 798-32 88  
 Friedrichstr. 13a, 6900 Heidelberg  
**Gall, Lothar**, Dr. phil. – Mittlere u. Neuere Geschichte – Tel. 798-26 65  
 Richard-Wagner-Str. 62, 6200 Wiesbaden, Tel. (0 61 21) 52 23 74  
**Gembruch, Werner**, Dr. phil. – Mittlere u. Neuere Geschichte – Tel. 798-23 70  
 Erlenweg 18, 6457 Maintal 1, Tel. (0 61 81) 4 63 00  
**Grefe, Ernst-H.**, Dr. phil. – Didaktik d. Geschichte, Sekundarstufe I – Tel. 798-29 93  
 Bremthaler Str. 51, 6201 Wiesbaden-Naurod, Tel. (0 61 27) 6 19 52  
**Haberland, Eike**, Dr. phil. – Kultur- u. Völkerkunde – Tel. 798-27 53  
 Frauenlobstr. 100, Tel. 77 28 49  
**Hammerstein, Notker**, Dr. phil. – Mittlere u. Neuere Geschichte – Tel. 798-23 73  
 Kaiser-Friedrich-Promenade 109, 6380 Bad Homburg, Tel. (0 61 72) 4 39 04  
**Hockerts, Hans G.**, Dr. phil. – Neueste Geschichte – Tel. 798-81 43  
 Feldstr. 24f., 6380 Bad Homburg

## Fb 8

- Jockenhövel, Albrecht, Dr. phil.** Tel. 798-33 27  
– Vorgeschichte insbes. Mittel- u. Westeuropas –  
Oberlindau 84, Tel. 72 93 67
- Kronenberg, Andreas, Dr. phil.** – Ethnologie, m. bes. Berücks. Afrikas Tel. 798-26 52  
u. der Sozialanthropologie –  
Feldscheidenstr. 24, Tel. 54 08 20
- Lindig, Wolfgang, Dr. phil.** – Ethnologie m. bes. Berücks. Amerikas – Tel. 798-21 22  
Forsthausstr. 18, 6380 Bad Homburg, Tel. (0 61 72) 4 92 22
- Lüning, Jens, Dr. phil.** – Vor- u. Frühgeschichte – Arndtstr. 11 Tel. 798-33 33
- Müller, Klaus, Dr. phil.** – Völkerkunde – Tel. 798-27 52  
Fasanenstr. 16, 6233 Kelkheim, Tel. (0 61 95) 6 32 41
- Muhlack, Ulrich, Dr. phil.** Tel. 798-28 30  
– Allgemeine historische Methodenlehre u. Geschichte der Geschichtsschreibung –  
Holzhausenstr. 26, Tel. 59 84 96
- Niederquell, Theodor, Dr. phil.** Tel. 798-29 92  
– Didaktik der Geschichte, insbes. Landesgeschichte u. Regionalforschung –  
Amselweg 19, 6231 Eschborn
- R.-Alföldi, Maria, Dr. phil.** Tel. 798-35 29  
– Hilfswissenschaften der Altertumskunde sowie Geschichte u. Kultur  
der römischen Provinzen – Kettenhofweg 100, Tel. 74 64 14
- Ruschenbusch, Eberhard, Dr. phil.** – Alte Geschichte – Tel. 798-21 65  
Hohe Str., 6110 Dieburg, Tel. (0 60 71) 2 23 97
- Smolla, Günter, Dr. phil.** – Vor- u. Frühgeschichte – Tel. 798-22 19  
Hardtgrundweg 20, 6240 Königstein 3, Tel. (0 61 73) 41 37
- Wende, Peter, Dr. phil.** – Mittlere u. Neuere Geschichte – Tel. 798-23 67  
Turiner Str. 8, Tel. 68 38 98

## HONORARPROFESSOREN

- Baatz, Dietwulf, Dr. phil.** – Geschichte u. Kultur der röm. Provinzen, insbes. Materialkunde –  
Direktor des Saalburg-Museums – Saalburg-Kastell,  
6380 Bad Homburg, Tel. (0 61 75) 31 48
- Bachmann, Hans-G., Dr. rer. nat.** – Archäometrie – Wildastr. 5, 6450 Hanau 9
- Klötzer, Wolfgang, Dr. phil.**, Archivdirektor, Leiter des Stadtarchivs –  
Geschichte der Stadt Frankfurt a. M. – Karmelitergasse 5, Tel. 212-33 74
- Köster, Kurt, Dr. phil.**, Generaldirektor i.R. der Bundesanstalt Deutsche Bibliothek  
– Mittlere u. Neuere Geschichte, historische Hilfswissenschaften –  
Hansa-Allee 9, Tel. 55 87 55
- Maier, Ferdinand, Dr. phil.**, 1. Direktor der Römisch-Germanischen Kommission,  
– Vor- u. Frühgeschichte – Vogtstr. 45, Tel. 55 47 00
- Meinert, Hermann, Dr. phil.**, Dr. iur. h. c., Direktor des Stadtarchivs i. R.  
– Geschichte der Stadt Frankfurt a. M. –  
Große Fischerstr. 24, Tel. 28 81 70
- Müller-Karpe, Hermann, Dr. phil.** – Vor u. Frühgeschichte –  
Wallstr. 93, 6370 Oberursel, Tel. (0 61 71) 5 28 98
- Niggemeyer, Hermann, Dr. phil.**, Direktor des Museums für Völkerkunde i. R.  
– Völkerkunde Südasiens u. Museumskunde –  
Siefenfeldchen 39, 5303 Bornheim 1, Tel. (0 22 22) 7 32 18
- Schaeder, Hildegard, Dr. phil.** – Geschichte der orthodoxen Kirchen –  
Johannisheim, Karthäuserstr. 115, 7800 Freiburg
- Struck, Wolf-Heino, Dr. phil.**, Archivdirektor – Allgemeine Archivkunde –  
Regerstr. 21, 6200 Wiesbaden, Tel. (0 61 21) 52 22 48

## PRIVATDOZENTEN

- Gawantka, Wilfried, Dr. phil.** – Alte Geschichte – Bornheimer Landstr. 77 Tel. 798-21 67
- Koch, Rainer, Dr. phil.** – Mittl. u. Neuere Geschichte – Tel. 798-26 65  
Nelkenstr. 9, 6239 Kriftel, Tel. (0 61 92) 2 52 02

**Fhr. von Schnurbein**, Siegm. Dr. phil. – Geschichte u. Kultur der röm. Provinzen –  
Schneckenhofstr. 29, Tel. 61 62 78

**Warnke**, Charlotte, Dr. phil. Akad. Rätin – Mittl. u. Neuere Geschichte unter bes.  
Berücks. der Wirtschaftsgeschichte – Tel. 798-29 84  
Nerotat 23, 6200 Wiesbaden, Tel. (0 61 21) 52 31 23

### STUDIENRAT UND OBERSTUDIENRAT IM HOCHSCHULDIENTST

**Jahn**, Joachim, Dr. phil. OStR – Alte Geschichte – Tel. 798-21 78  
Heuchelheimer Str. 119, 6380 Bad Homburg, Tel. (0 61 72) 3 33 05

**Schleußner**, Bernhard, Dr. phil., StR – Didaktik der Geschichte unter bes.  
Berücks. der Alten Geschichte – Gerhart-Hauptmann-Ring 113, Tel. 57 31 53 Tel. 798-35 76

### LEHRBEAUFTRAGTE

**Ausbüttel**, Frank – Mauerweg 2, 6370 Oberursel 5 Tel. 798-21 67

**Forstmann**, Wilfried, Dr. phil., Akad. Oberrat – Königsberger Str. 29, 6239 Krieffel,  
Tel. (0 61 92) 2 40 80 Tel. 798-29 76

**Franke**, Franz, Dr. phil., StDir. – Rhönstr. 98, Tel. 49 30 26

**Freyh**, Antje, Dr. phil., Akad. Rätin – Leuchte 94, Tel. (45 00) 3 33 87 Tel. 798-29 93

**Hoheisel**, Friedrich – Paul-Kornfeld-Weg 77, Tel. 57 83 08

**Jones**, Adam, Ph.D. – Savignystr. 45

**Kalis**, Arie J. – Arndtstr. 11 Tel. 798-38 30

**Kubach**, Wolf, Dr. phil. – August-Scheidelstr. 17 Tel. 798-33 23

**Meier-Arendt**, Walter, Dr., Prof., Direktor des Museums f. Vor- u. Frühgeschichte – Märkerstr. 21

**Noeske**, Hans-Ch., Dr. phil. – Lessingstr. 31a, 6238 Hofheim

**Orth**, Elisabeth, Dr. phil. Akad. Oberrätin – Leerbachstr. 81, Tel. 59 97 96 Tel. 798-23 74

**Oswalt**, Julia, Dr. phil. – In den Grummetswiesen 25, Tel. 76 37 26

**Peyer**, Bernd, Dr. – Hessenplatz 3 Tel. 798-21 22

**Stenger**, Hans U. – Ginnheimer Hohl 27

**Willms**, Christoph, Dr. phil. – Lahnstr. 79, 6080 Groß Gerau 2 Tel. 798-22 20

**Zimmermann**, Andreas, Dr. phil. – Klüberstr. 5, Tel. 72 47 25 Tel. 798-22 19

### PÄDAGOGISCHER MITARBEITER

**Hahn**, Peter – Ludwigstr. 2, 6367 Karben 1, Tel. (0 60 39) 358 Tel. 798-29 93

### WISSENSCHAFTLICHE BETRIEBSEINHEITEN

**Historisches Seminar** Tel. 798-33 71

Gräfstr. 76, 4. u. 5. Stock

Am Leonhardsbrunn 4 (Osteurop. Geschichte) Tel. 798-31 72

**Seminar für Griechische u. Römische Geschichte** Tel. 798-31 48

Gräfstr. 76, 6. Stock

Gräfstr. 76, Erdgeschoß u. 7. Stock (Hilfswiss. d. Altertumskunde) Tel. 798-22 86

**Seminar für Vor- u. Frühgeschichte** Tel. 798-22 20

Arndtstr. 11, 1. Stock

**Seminar für Didaktik der Geschichte** Tel. 798-36 76

Am Leonhardsbrunn 4

**Institut für Historische Ethnologie** Tel. 798-21 20

Liebigstr. 41

**Angeschlossen:**

**Frobenius-Institut** Tel. 72 10 12

Liebigstr. 41

## FACHBEREICH 9: KLASSISCHE PHILOLOGIE UND KUNSTWISSENSCHAFTEN

### EMERITIERTE UND PENSIONIERTE PROFESSOREN

- Felgner, Kurt**, – Musikerziehung – Sophienstr. 1-3 Tel. 798-24 92  
**Hudemann, Hans-Olaf**, Dr. phil. – Stimm- u. Liedgesang –  
 Ludolf-Krehl-Str. 1b, 6900 Heidelberg, Tel. (0 62 21) 4 27 27  
**Keller, Harald**, Dr. phil. – Kunstgeschichte –  
 Barbarossastr. 55, Tel. (45 00) 3 24 24  
**Kiefer, Albert** – Kunsterziehung –  
 Murgtalstr. 26, 7550 Rastatt 17, Tel. (0 72 22) 3 46 93  
**Meyers, Hans**, Dr. phil. – Bildende Kunst u. Kunsterziehung –  
 Troyes-Str. 42A, 6100 Darmstadt-Eberstadt, Tel. (0 61 51) 59 36 09  
**Patzer, Harald**, Dr. phil. – Klassische Philologie –  
 Frauenlobstr. 18a, Tel. 77 56 40  
**Schöneich, Friedrich**, Dr. phil. – Musikerziehung –  
 Martin-Luther-Str. 18, 6368 Bad Vilbel-Heilsberg, Tel. (45 09) 8 55 33  
**Steidle, Wolf**, Dr. phil. – Klassische Philologie –  
 Seidelbastweg 7, 8031 Gröbenzell, Tel. (0 81 42) 77 81  
**Weismantel, Gertrud**, Dr. phil. – Kunsterziehung –  
 Gutenbergstr. 16, 6104 Jugenheim, Tel. (0 62 57) 6 29 65

### PROFESSOREN

- Abel-Struth, Siegrid**, Dr. phil. – Musikpädagogik – Tel. 798-37 76  
 Dörnweg 36, 6236 Eschborn, Tel. (0 61 96) 4 18 59  
**Beran, Thomas**, Dr. phil. – Archäologie, Kunst- u. Baugeschichte Vorderasiens – Tel. 798-21 52  
 Egerstr. 3, 6367 Karben 6  
**Brandt, Hans-Jürgen**, – Filmgestaltung – Tel. 798-38 32  
 Schwalbenstr. 6, 6078 Neu-Isenburg 2, Tel. (0 61 02) 5 32 10  
**Eimer, Gerhard**, Dr. phil. – Kunstgeschichte – Tel. 798-22 21  
 Steinscher Hof, 6257 Hünfelden 1, Tel. (0 64 38) 64 04  
**Eisenberger, Herbert**, Dr. phil. – Klassische Philologie – Tel. 798-21 73  
 Blücherstr. 5, 6501 Budenheim, Tel. (06139) 338  
**Goebel, Albrecht**, Dr. phil. – Mauerfeldstr. 63a, 6370 Oberursel 5, Tel. (0 61 71) 7 38 20 Tel. 798-38 97  
**Greverus, Ina-Maria**, Dr. phil. – Kulturanthropologie u. Europ. Ethnologie – Tel. 798-24 59  
 Kirchstr. 4, 6335 Lahnuau 3, OT Atzbach, Tel. (0 64 41) 6 10 97  
**Heilmann, Willibald**, Dr. phil. – Klass. Philologie – Tel. 798-21 69  
 Hermann-Löns-Str. 15, 6052 Mühlheim, Tel. (0 61 08) 7 14 60  
**Hörner, Hadwig**, Dr. phil. – Klassische Philologie – Gräfstr. 76 Tel. 798-24 71  
**Hoffmann-Erbrecht, Lothar**, Dr. phil. – Musikwissenschaft – Tel. 798-35 25  
 Amselweg 9, 6070 Langen-Oberlinden, Tel. (0 61 03) 7 35 83  
**Hortschansky, Klaus**, Dr. phil. – Musikwissenschaft –  
 Bommsheimer Weg 16, 6380 Bad Homburg, Tel. (06172) 30 29 65  
**Kirsch, Winfried**, Dr. phil. – Musikwissenschaft – Tel. 798-35 25  
 Hartmann-Ibach-Str. 68, Tel. 46 38 98  
**Neumeister, Christoff**, Dr. phil. – Klassische Philologie – Tel. 798-21 69  
 Auf dem Mühlberg 75, Tel. 61 38 61  
**Prinz, Wolfram**, Dr. phil. – Mittelalterliche u. Neuere Kunstgeschichte – Tel. 798-22 23  
 Neuweg 15, 6105 Ober-Ramstadt, Tel. (0 61 54) 38 14  
**Rahn, Helmut**, Dr. phil. – Klassische Philologie – Tel. 798-21 69  
 Blanchardstr. 10, Tel. 77 35 50  
**Rebscher, Georg**, Dr. phil. – Musikpädagogik –  
 Thorwaldsenanlage 50, 6200 Wiesbaden  
**Schütz, Otfried** – Kunsterziehung/Graphik/Druckgraphik – Tel. 798-38 20  
 Höhenstr. 5, 6384 Schmitten 4 (Seelenberg), Tel. (0 60 82) 26 89

- Seeck, Gustav A., Dr. phil.** – Klassische Philologie (Graezistik) – Gräfstr. 76, 6. St.  
**Spemann, Wolf** – Kunsterziehung/Plastik u. Design – Tel. 798-29 36  
 Schöne Aussicht 9a, 6200 Wiesbaden, Tel. (0 61 21) 52 14 32  
**von Steuben, Hans, Dr. phil.** – Klassische Archäologie – Tel. 798-21 53  
 Im Trutz 46, Tel. 59 59 09  
**Wirth, H. Willi** – Bildende Kunst u. Kunsterziehung – Tel. 798-25 88  
 F. W. v. Steuben-Str. 90  
 Mit der Vertretung einer Professur beauftragt:  
**Claussen, Peter, Dr.** – Kunstgeschichte – Kunstgeschichtl. Institut

### HOCHSCHULASSISTENTEN

- Giordano, Christian, Dr. phil.** – Unterlindau 65, Tel. 72 17 81 Tel. 798-22 09  
**Mandel-Eizinga, Ursula, Dr.** – Neutorstr. 6a, 6500 Mainz  
**Schütte, Ulrich, Dr. phil.** – Hauptstr. 11 a, 6365 Rosbach, Tel. (0 60 07) 23 73 Tel. 798-22 21

### HONORARPROFESSOREN

- Deller, Karlheinz, Dr. phil.** – Altorientalische Philologie –  
 Ordentlicher Professor der Universität Heidelberg, Sandgasse 7, 6900 Heidelberg  
**Kiesow, Gottfried, Dr. phil.** – Denkmalpflege –  
 Hessischer Landeskonservator – Idsteiner Str. 7, 6200 Wiesbaden  
**Kluge, Alexander, Dr. iur.** – Filmtheorie u. Filmgestaltung im Rahmen des Lehrgebietes  
 Kunsterziehung – Schumannstr. 64  
**Meister, Peter W., Dr. phil.** – Europäisches Kunstgewerbe u. Ostasiatische Kunst –  
 Direktor des Museums für Kunsthandwerk i. R., Adelheidstr. 51, 6200 Wiesbaden

### PRIVATDOZENTEN

- Bol, Peter C., Dr. phil.** Kustos am Liebieghaus – Klass. Archäologie – Schaumainkai 71  
**Braun, Ludwig, Dr. phil.**, Akad. Oberrat – Klass. Philologie – Neuhausstr. 9 Tel. 798-21 71  
**Dellwing, Herbert, Dr. phil.**, Konservator i. Landesamt f. Denkmalpflege Rheinland-Pfalz  
 – Kunstgeschichte – Schwerdstr. 1, 6720 Speyer  
**Koenigs, Hanna, Dr. phil.** – Klass. Archäologie – Brokusstr. 3, 5484 Bad Breisig 2  
**Liebenwein, Wolfgang, Dr. phil.** – Mittlere und Neuere Kunstgeschichte –  
 Landgraf-Philipp-Str. 57  
**Neschke, Ada, Dr. phil.** – Klassische Philologie – Parkstr. 13, 6072 Dreieich  
**Voigtländer, Hans-D., Dr. phil.**, OStR i.H. – Klassische Philologie – Tel. 798-21 69  
 Cimbernstr. 31, 6238 Hofheim, Tel. (0 61 92) 88 91

### OBERSTUDIENRÄTIN UND STUDIENRAT IM HOCHSCHULDienst

- Bernát-Klein, Gundula, OStR** – Stimmbildung u. Liedgesang – Tel. 798-35 88  
 Raabestr. 10, Tel. 52 98 81  
**Mazurowicz, Ulrich, Dr. phil.**, StR – Musikpädagogik – Römerwall 43, 6500 Mainz,  
 Tel. (0 61 31) 22 70 28

### AKAD. DIREKTORIN MIT UNTERRICHTSAUFGABEN

- Hergert, Elisabeth, Dr. phil.**, Akad. Direktorin Tel. 798-22 22  
 – Einführung in das Studium der Kunstgeschichte –  
 Rubensstr. 23, Tel. 63 88 88

### LEHRBEAUFTRAGTE

- Bleyl, Matthias, Dr. phil.** – Holbeinstr. 64  
**Blöcher, Dieter** – Drususstr. 62, 6200 Wiesbaden  
**Burba, Malte** – Waldschmidtstr. 116  
**Cahn, Peter, Dr. phil.**, Prof. – Höllbergstr. 21

- Cramer, Johannes, Dr.-Ing.** – Mauerstr. 26, 6100 Darmstadt  
**Dimpl, Werner, Päd. Mitarbeiter** – Am Steinberg 7, Tel. (45 09) 4 15 23 Tel. 798-29 35  
**Endrejat, Helga, Dr. phil.** – Bornweg 57  
**Fiedler, Hermann** – In den Pfifflergärten 8, 6104 Seeheim 2 Tel. 798-36 78  
**Frenz, Hans G., Dr. phil.** – Händelstr. 9  
**Fried-Bender, Renate** – Seckenheimer Str. 4-6, 6800 Mannheim  
**Grohgan, Brigitte** – Herderstr. 22, 6100 Darmstadt  
**Haindl, Erika, Dr. phil.** – Hauptstr. 21, 6238 Hofheim Tel. 798-82 08  
**Hanf, Norbert** – Dieburger Str. 234a, 6100 Darmstadt  
**Hauck, Wolfgang** – Auwald 12, 6238 Hofheim  
**Heun, Christoph, Dipl.-Päd.** – Wilhelmshöher Str. 281a  
**Hibbert, Philip Mantle, Dr. phil.** – An den Mühlen 9, 4400 Münster  
**Hieronimi, Otto** – Steinackerweg 3, 6149 Fürth  
**Hommel, Peter, Dr. phil., Akad. Oberrat** – Wildenbruchstr. 54 Tel. 798-31 50  
**Ibielski, Beate** – Arnsteiner Str. 7  
**Käppel, Karl-Hermann** – Schifferstr. 72 Tel. 798-35 82  
**Krawiellitzki-Hajos** – Schückingstr. 8, 3550 Marburg  
**Kummer, Michael, Dr.** – Altes Schützenhüttengäßchen 43  
**Latzel, Inge** – Fasanenweg 19, 6272 Niedernhausen  
**Magen, Ursula** – Oberweg 52/II  
**Maniatis, Efsthios, M. A.** – Kirchplatz 2, 6501 Sulzheim  
**Menzel-Tettenborn, Halveig, Dipl.-Päd.** – Händelstr. 7 Tel. 798-38 56  
**Meyer, Gerhard, OSTr** – Stresemannstr. 4, 6240 Königstein Tel. 798-36 78  
**Neu, Till, Dr. phil.** – Bierstädter Höhe 29, 6200 Wiesbaden  
**Peckham, Margaret** – Bornheimer Landwehr 53  
**Philipps, Knut** – Büdinger Str. 17, 6451 Neuberg 1  
**Reitz-Emrich, Christiane** – Klemensstr. 4, 6500 Mainz  
**Roske, Michael, M. A.** – Gartenstr. 16, 6242 Kronberg  
**Sauerborn, Herbert** – Hauptstr. 16, 6308 Butzbach-Hochweisel  
**Schilling, Heinz, Dr. phil.** – Brunnengasse 4, 6369 Schöneck 1 Tel. 798-82 06  
**Schlutter, Karl-Heinz** – Friedrich-Ebert-Str. 77, 6368 Bad Vilbel  
**Schmidt, Wolfgang, OSTDir.** – Wasgaustr. 23, 6783 Dahn  
**Shores, William** – Lothringer Str. 32, 6200 Wiesbaden  
**Stubenvoll, Willi, Dr. phil.** – Rindsche-Stiftstr. 9, 6380 Bad Homburg Tel. 798-22 09  
**Stummann, Franz Josef, Dr.** – Langgasse 2, 6301 Wettenberg 2 (OT Wißmar)  
**Wahrlich, Heide, Dr.** – Wittelsbacher Allee 23  
**Weil, Michael** – Steinmühlenweg 1, 6093 Flörsheim  
**Wiesner-Eckhardt, Sigrid** – Ahornweg 1, 6242 Kronberg 2  
**Zoehrlaut, Irmgard, Alfred-Messel-Weg 36, 6100 Darmstadt**

**PÄDAGOGISCHE MITARBEITER**

- Aissen-Crewett, Meike** – Goldbergweg 59  
**Altenberger, Anne** – Schloßstr. 17, 6101 Modautal 1, Tel. (0 61 67) 15 37  
**Dimpl, Werner** – Am Steinberg 7, Tel. (45 09) 4 15 23 Tel. 798-29 35  
**Eubeler, Heide** – Sudetenring 21, 6072 Dreieich Tel. 798-29 36  
**Gauger, Martina** – Luxemburger Allee 12 Tel. 798-35 82  
**Menge, Dieter** – Berliner Str. 2, 6231 Schwalbach, Tel. (0 61 69) 37 92 Tel. 798-37 77  
**Nölleke, Arnold** – Birkenstr. 6, 6464 Linsengericht 4

**WISSENSCHAFTLICHE BETRIEBSEINHEITEN**

- Archäologisches Institut** Tel. 798-21 50  
 Gräfstr. 76; 7. Stock  
**Institut für Klassische Philologie** Tel. 798-21 70  
 Gräfstr. 76, 6. Stock  
**Kunstgeschichtliches Institut** Tel. 798-22 24  
 Gräfstr. 74, 7. Stock



**Musikwissenschaftliches Institut**

Senckenberganlage 24

**Institut für Musikpädagogik**

Sophienstr. 1-3, Zimmer 415/416 u. Nebengebäude, Part.

**Institut für Kunstpädagogik**

Sophienstr. 1-3, Zi. 203-213, 315-322 u. in d. Kellerräumen 01, 04, 06, 010 u. Zi. 117

**Institut für Kulturanthropologie und Europäische Ethnologie**

Corneliusstr. 34

Tel. 798-21 83

Tel. 798-35 89

37 75

Tel. 798-35 82

36 78

Tel. 798-22 09

**FACHBEREICH 10: NEUERE PHILOLOGIEN****EMERITIERT E UND PENSIONIERTE PROFESSOREN****Burger**, Heinz O., Dr. phil. – Deutsche Philologie –

Vogtshaldenstr. 54, 7400 Tübingen, Tel. (0 70 71) 2 73 18

**Hensel**, Gerhard, Dr. phil. – Didaktik der engl. Sprache u. Literatur –

Praunheimer Weg 111

**Meinecke**, Fritz, Dr. phil. – Anglistik, insbes. Linguistik –

Mühlackerstr. 18

**Müller**, Franz, Dr. phil. – Romanische Philologie –

Gunkelrainstr. 22, 8755 Alzenau, Tel. (0 60 23) 23 46

**Scheffler**, Walter – Didaktik der englischen Sprache u. Literatur –

Mecklenburger Str. 67, 6100 Darmstadt-Eberstadt, Tel. (0 61 51) 5 30 94

**Stöcklein**, Paul, Dr. phil. – Deutsche Philologie –

Schützenstr. 34, 8600 Bamberg

**Viebrock**, Helmut, Dr. phil. – Englische Philologie –

Hinter den Rahmen 3, 6380 Bad Homburg, Tel. (0 61 72) 2 56 29

**Walz**, Ursula, Dr. phil. – Didaktik der deutschen Sprache u. Literatur –

Hinter den Höfen 14, 2057 Reinbek

**PROFESSOREN****Altenhofer**, Norbert, Dr. phil. – Deutsche Philologie –

Tucholskystr. 4, Tel. 62 35 82

Tel. 798-21 36

**Bambeck**, Manfred, Dr. phil. – Romanische Philologie –

Neuwiesenstr. 18, 8755 Alzenau

Tel. 798-20 05

**Bohn**, Volker, Dr. phil. – Neuere deutsche Philologie –

Frankfurter Str. 119, 6082 Mörfelden, Tel. (0 61 05) 2 28 91

Tel. 798-21 35

**Brackert**, Helmut, Dr. phil. – Deutsche Philologie –

Waidmannstr. 39, Tel. 63 64 66

Tel. 798-25 59

**Bürger**, Christa, Dr. phil. – Didaktik der deutschen Sprache u. Literatur –

Georg-Voigt-Str. 12

Tel. 798-37 60

**Christadler**, Martin, Dr. phil. – Amerikanistik –

Buchenweg 21, 6329 Klein-Karben, Tel. (0 60 39) 25 30

Tel. 798-21 57

**Degenhardt**, Ingeborg, Dr. phil.

– Didaktik der deutschen Sprache u. Literatur –

Wilhelmshöher Str. 283, Tel. 47 48 21

Tel. 798-37 63

**Doderer**, Klaus, Dr. phil.

– Kinder- und Jugendbuchforschung, Literatur- u. Sprachdidaktik –

Rodingweg 5, 6100 Darmstadt, Tel. (0 61 51) 71 82 39

Tel. 798-36 51

**Euler**, Arno, Dr. phil. – Didaktik der franz. Sprache u. Literatur –

Am Eselsweg 77, 6500 Mainz, Tel. (0 61 31) 3 49 43

Tel. 798-37 47

- Fiedler, Leonhard M., Dr. phil.** – Neuere deutsche Philologie, insbes. vergleichende Literaturwissenschaft – Braubachstr. 36, Tel. 29 23 41 Tel. 798-29 10
- Fischer-Lichte, Erika, Dr. phil.** – Didaktik d. deutschen Sprache u. Literatur – Aystettstr. 1, Tel. 5 97 17 84 Tel. 798-37 64
- Frey, Winfried, Dr. phil.** – Deutsche Philologie – Robert-Schumann-Ring 4, 6239 Kriftel, Tel. (0 61 92) 2 28 36 Tel. 798-25 60
- Garscha, Karsten, Dr. phil.** – Romanische Philologie – Kurhessenstr. 122a, Tel. 52 68 37 Tel. 798-21 94
- Goebel-Schilling, Gerhard, Dr. phil.** – Romanische Philologie – Gräfstr. 74 Tel. 798-82 22
- Gompf, Gundi, Dr. phil.** – Didaktik der englischen Sprache – Frankfurter Str. 14, 6087 Worfelden Tel. 798-38 38
- Herrmann, Wolfgang, Dr. phil.** – Didaktik der deutschen Sprache u. Literatur – Homburger Str. 60a, 6365 Rosbach 1, Tel. (0 60 03) 10 20 Tel. 798-37 66
- Hofmann, Klaus, Dr. phil.** – Anglistik – Bergweg 53, 6370 Oberursel 4, Tel. (0 61 72) 3 62 63 Tel. 798-31 56
- Ivo, Hubert, Dr. phil.** – Didaktik der deutschen Sprache u. Literatur – Rittershausstr. 8b, 6200 Wiesbaden, Tel. (0 61 21) 84 46 90 Tel. 798-37 59
- Jeziorkowski, Klaus, Dr. phil.** – Neuere deutsche Philologie – Heinrich-Heine-Str. 6a, 6071 Dreieich-Götzenhain, Tel. (06103) 8 62 29 Tel. 798-29 10
- Karnein, Alfred, Dr. phil.** – Deutsche Philologie u. Sprachwissenschaft – Finkenhofstr. 29a, Tel. 55 71 46 Tel. 798-21 33
- Keller, Ulrich, Dr. phil.** – Anglistik – Brentanostr. 2, Tel. 72 62 62 Tel. 798-31 56
- Kimpel, Dieter, Dr. phil.** – Neuere deutsche Philologie – Frankfurter Str. 86/18, 6054 Rodgau 3, Tel. (0 61 06) 7 21 11 Tel. 798-31 34
- Klein, Horst G., Dr. phil.** – Romanische Philologie – in den Unterwiesen 1, 6239 Kriftel, Tel. (0 61 92) 53 00 Tel. 798-21 96
- Könneker, Barbara, Dr. phil.** – Deutsche Philologie – Ludwig-Klemann-Weg 8 Tel. 798-21 34
- Kühnel, Walter, Dr. phil.** – Amerikanistik/Anglistik – Kleine Nelkenstr. 3 Stel. 798-31 62
- Lenz, Günter H., Dr. phil.** – Amerikanistik/Anglistik – Hengstbachanlage 6, 6072 Dreieich, Tel. (0 61 03) 6 29 69 Tel. 798-38 92
- Lepper, Gisbert, Dr. phil.** – Deutsche Philologie – Gräfstr. 69, Tel. 77 16 87 Tel. 798-32 65
- Leuninger, Helen, Dr. phil.** – Germanistische Linguistik – Bruchfeldstr. 101, Tel. 67 54 90 Tel. 798-28 45
- Lindner, Burkhardt, Dr. phil.** – Didaktik der deutschen Sprache u. Literatur – Unterlindau 46, Tel. 72 24 59
- Lobsien, Eckhard, Dr. phil.** – Anglistik – Kettenhofweg 130
- Menzel, Peter, Ph. D.** – Anglistik/Linguistik – Frankfurter Landstr. 142, 6380 Bad Homburg, Tel. (06172) 4 21 37
- Merkelbach, Valentin, Dr. phil.** – Didaktik der deutschen Sprache u. Literatur – Klopstockstr. 21, 6200 Wiesbaden, Tel. (0 61 21) 84 37 08 Tel. 798-33 88
- Metzner, Ernst, E., Dr. phil.** – Deutsche Philologie – Keplerring 92, 6090 Rüsselsheim, Tel. (0 61 42) 5 56 81 Tel. 798-21 33
- Mittenzwei, Ingrid, Dr. phil.** – Neuere deutsche Philologie – Castellstr. 2, 6450 Hanau, Tel. (0 61 81) 2 12 27 Tel. 798-21 36
- Quetz, Jürgen, Dr. phil.** – Didaktik des Englischunterrichts mit Schwerpunkt Erwachsenenbildung – Am Elisabethenbrunnen 1, 6380 Bad Homburg, Tel. (0 61 72) 4 67 21 Tel. 798-37 50
- Raitz, Walter, Dr. phil.** – Deutsche Literaturgeschichte – Waldweg 67, 6090 Rüsselsheim, Tel. (0 61 42) 5 47 94 Tel. 798-25 60
- Reichert, Klaus, Dr. phil.** – Anglistik/Amerikanistik – Stettenstr. 54, Tel. 59 94 03 Tel. 798-21 59
- Riemenschneider, Dieter, Dr. phil.** – Anglistik – Neugartenstr. 32 c, 6231 Sulzbach Tel. 798-24 34

- Rütten, Raimund, Dr. phil.** – Didaktik der franz. Sprache u. Literatur –  
Glauburgstr. 66, Tel. 55 12 11 Tel. 798-24 25
- Schäfer, Rudolf, Dr. phil.** – Didaktik der deutschen Sprache u. Literatur –  
Heinrich-Heine-Str. 16, 6200 Wiesbaden-Schierstein, Tel. (0 61 21) 2 16 51 Tel. 798-37 68
- Scharlau, Brigitte, Dr. phil.** – Romanische Philologie, insbes. Linguistik –  
Neuhausstr. 3, 6370 Oberursel, Tel. (0 61 71) 2 24 02 Tel. 798-21 98
- Scheible, Hartmut, Dr. phil.** – Didaktik der deutschen Sprache u. Literatur –  
Aystettstr. 11, Tel. 59 51 97 Tel. 798-37 66
- Schlieben-Lange, Brigitte, Dr. phil.** – Romanische Philologie/Linguistik –  
Mittelweg 1b, 6368 Bad Vilbel 3, Tel. (0 61 93) 4 17 04 Tel. 798-21 98
- Schlosser, Horst, D., Dr. phil.** – Deutsche Philologie –  
Ostring 138, 6231 Schwalbach, Tel. (0 61 96) 31 26 Tel. 798-22 75
- Schneider, Gerhard, Dr. phil.** – Romanische Philologie –  
Friedberger Landstr. 71
- von See, Klaus, Dr. phil.** – Germanische Philologie –  
Schumannstr. 53, Tel. 74 91 27 Tel. 798-21 38
- Seitz, Dieter, Dr. phil.** – Deutsche Philologie –  
Fürstenberger Str. 177, Tel. 59 44 67 Tel. 798-25 60
- Solmecke, Gert, Dr. phil.** – Didaktik der englischen Sprache –  
Am Schellberg 56, 6232 Bad Soden 2 Tel. 798-37 49
- Stammerjohann, Harro, Dr. phil.** – Didaktik der franz. Sprache u. Literatur –  
Mercatorstr. 11 Tel. 798-24 91
- Stegmann, Tilbert, Dr. phil.** – Romanistik – Telemannstr. 20, Tel. 72 20 67 Tel. 798-37 80
- Weber, Gerd, W., Dr. phil.** – Germanische Philologie u. Skandinavistik –  
Oranienstr. 41, 6232 Bad Soden, Tel. (0 61 96) 2 56 98 Tel. 798-31 35
- Weise, Wolf-D., Dr. phil.** – Didaktik der engl. Sprache u. Literatur –  
Friedenstr. 38a, 6368 Bad Vilbel 2 Tel. 798-35 74
- Wuthenow, Ralph-R., Dr. phil.** – Deutsche Philologie –  
Gräfstr. 76 Tel. 798-31 32
- Zimmermann, Hans-D., Dr. phil.** – Neuere Deutsche Literaturgeschichte –  
Schillerstr. 5, 6370 Oberursel, Tel. (0 61 71) 5 53 14 74 Tel. 798-25 71

### HOCHSCHULASSISTENTEN

- King, Robert, Dr. phil.** – Oberlindau 112
- Kokott, Hartmut, Dr. phil.** – Waidmannstr. 7 Tel. 798-21 32
- Lauerbach-Lehmeier, Gerda, Dr. phil.** – Neugasse 15, 6236 Eschborn Tel. 798-37 50
- Müller, Frank, Dr. phil.** – Felix-Dahn-Str. 33, Tel. 52 76 97 Tel. 798-21 95
- Müller, Volker, Dr. phil.** – Fichtestr. 14, Tel. 43 40 06 Tel. 798-31 32
- Stiehler, Heinrich, Dr. phil.** – Felix-Dahn-Str. 33 Tel. 798-21 93

### HONORARPROFESSOREN

- Halbey, Hans A., Dr. phil., Direktor des Gutenberg-Museums Mainz –**  
Wahlheimer Hof 28, 6501 Hahnheim Tel. (0 61 31) 26 40
- Klein, Wolfgang, Dr. phil.** – Deutsche Philologie –  
Gräfstr. 76
- Klöckner, Klaus, Dr. phil., Leiter der Abt. Schulfunk im Hess. Rundfunk –**  
Starenweg 17, 6370 Oberursel 4, Tel. (0 61 71) 2 64 16 Tel. 798-25 98
- Münzel, Mark, Dr. phil.** – Romanische Philologie/Lateinamerikastudien –  
An der Oberpforte 12

### PRIVATDOZENTEN

- Japp, Uwe, Dr. phil.** – Neuere Deutsche Philologie – p. Adr. Dekanat Fb 10
- Schneider, Irmela, Dr. phil.** – Neuere Deutsche Literaturwissenschaft – p. Adr. Dekanat Fb 10

**STUDIENRÄTE UND OBERSTUDIENRÄTE IM HOCHSCHULDIENTST**

- Bauer, Anna, Dr. phil. StR – Italienische Sprache –** Tel. 798-20 06  
Gräfstr. 83, Tel. 77 54 97
- Olarieta, Germán, StR – Span. Sprache –** Tel. 798-20 06  
Postfach 2170, 6232 Bad Soden-Neuenhain
- Rippiert, Joseph, St., Dr. phil., StR – Englische Sprache –** Tel. 798-31 58  
Ostpreußenstr. 22, 6238 Hofheim, Tel. (0 61 92) 3 82 21
- Sänger, Wolfgang, Dr. phil., OStR – Englische Sprache u. Literatur –** Tel. 798-24 83  
Gelastr. 66, Tel. 41 41 41
- Sanna, Salvatore, Dr. phil. StR – Italienische Sprache –** Tel. 798-20 06  
Schumannstr. 57, Tel. 74 74 21
- Varwig, Freyr R., Dr. phil. OStR – Sprechwissenschaft –** Tel. 798-22 76  
Römerstr. 26a, 6380 Bad Homburg

**LEKTOREN**

- Breiding, Jocelyne – Französ. Sprache –** Tel. 798-20 06  
Kreidelstr. 6, 6200 Wiesbaden, Tel. (0 61 21) 52 15 72
- Caetano Da Rosa, Luciano José – Portugiesische Sprache –**  
Institut f. Roman. Sprachen u. Literatur
- Feldhändler, Daniel – Französ. Sprache –**  
Hallgartenstr. 69, Tel. 45 04 17
- Hartner, Randi A., M.A. (Harvard) – Norwegische Sprache –** Tel. 798-31 38  
Gräfstr. 74, Inst. f. Skandinavistik
- Hayer, Horst-D., Dr. phil. – Französ. Sprache –**  
Gräfstr. 74, Roman. Seminar
- Kerr, James, B. A. – Englische Sprache –** Tel. 798-24 33  
Elisabethenstr. 67, 6070 Langen
- Lengefeld, Cecilia – Schwedische Sprache –**  
Im Haderheck 18, 6240 Königstein, Tel. (0 61 74) 2 17 21
- Lorenz, Denise – Französische Sprache –** Tel. 798-20 06  
Pfungsbornstr. 27, 6201 Breckenheim, Tel. (0 61 22) 1 35 23
- Morot, Alain – Französ. Sprache –**  
Bockenheimer Str. 27, 6231 Schwalbach
- Müller-Holtz, Maria D. – Englische Sprache –** Tel. 798-37 85  
Paul-Geheeb-Str. 10, 6148 Heppenheim 4, Tel. (0 62 52) 37 01
- Robert, Jean-M. – Französ. Sprache – Jungstr. 16**
- Schröder, Shirley, B.A. – Englische Sprache –** Tel. 798-21 59  
Ligusterweg 13, 6236 Eschborn 2, Tel. (0 61 73) 6 31 08
- Snyder, B. Mitch – Englische Sprache –**  
Feldbergstr. 43, 6233 Kelkheim
- Stern, Susan, M.A. – Englische Sprache –** Tel. 798-37 85  
Finkenhofstr. 29a, Tel. 55 71 46

**LEHRBEAUFTRAGTE**

- Abels, Norbert, Dr. phil. – Gartenstr. 15, 6370 Oberursel 6**
- Anders, Karl – Im Sachsenlager 17**
- Baggioni, Daniel, Dr. – p. Adr. Dekanat 10**
- Bauch, Ernst, OStR i. R. – Merckstr. 15, 6104 Jugenheim**
- Bauer, Werner – Wilhelmshöher Str. 112** Tel. 798-32 38
- von Becker, Peter – Roseggerstr. 32**
- Beckermann, Thomas, Dr. phil. – Luxemburger Allee 42**
- Bergmann, Klaus, Dr. phil. – Oberweg 45**
- Boege, Günter, Dr. – Varrentrappstr. 67, Tel. 77 52 42**
- Booth, Barbara, M.A. – Kurhessenstr. 131**
- Bothner, Roland, Dr. phil. – Köhlerwaldweg 41, 6901 Heidelberg-Wilhelmsfeld**
- Bouchez, Micheline, M. A. – Brückenstr. 88**

- Bovenschen, Silvia, Dr. phil.** – Oberlindau 51.  
**Buchta, Norbert, Dr. phil., Akad. Rat** – Karl-Kotzenberg-Str. 9 Tel. 798-24 33  
**Carls, Josefine** – Am Hinterberg 4, 6050 Offenbach  
**Daubert, Hannelore** – Sachsenhäuser Landwehrweg 195  
**Engel, Gisela, Dr. phil.** – Liebigstr. 47, Tel. 62 37 38  
**Estermann, Monika, Dr. phil.** – Altkönigstr. 78, 6370 Oberursel  
**Ferrero Alemparte, Jaime, Dr. phil., StR, Honorarprof. d. Univ. Barcelona** –  
 Schwalbenstr. 12, 6078 Neu-Isenburg, Tel. (0 61 02) 5 14 51  
**Freier, Hans, Dr. phil.** – Rober-Mayer-Str. 31  
**Freund, Andreas** – Rödelheimer Str. 9, 6231 Schwalbach  
**Gerstenkorn, Alfred, Dr.** – Lyoner Str. 44-48, Ges. f. Inform. u. Dok.  
**Gerz, Raimund, Dr. phil.** – Konrad-Broßwitz-Str. 34  
**Goldscheider, Franz, Dr.** – Ben-Gurion-Ring 80  
**Gruber, Jörn, Dr. phil.** – Gartenstr. 29, 5559 Fell  
**Grünwald, Dietrich, Dr. phil.** – Karl-Brenner-Str., 6300 Gießen-Wieseck  
**Hackel, Franz-H.** – Assenheimer Str. 16  
**Hacker, Inge, Dr. phil.** – Thorwaldsenplatz 4  
**Heuer, Renate, Dr. phil.** – Niedenau 39  
**Hillach, Ansgar, Dr. phil.** – Hauptstr. 55, 6301 Daubringen, Tel. 798-31 32  
 Tel. (0 64 06) 38 18  
**Kaminski, Winfred, Dr. phil.** – Weberstr. 75  
**Kandziora-Oetli, Barbara** – Schwarzwaldstr. 9b, 8754 Groß Ostheim 3  
**Koch, Gertrud, Dipl.-Päd.** – Jahnstr. 19  
**Koenen, Anne, Dr. phil.** – Robert-Mayer-Str. 38  
**König, Traugott, Dr. phil.** – Bockenheimer Anlage 34  
**Krüger-Kahloufa, Angelika, Dr. phil.** – Franz-Schubert-Str. 14, 6074 Rödermark  
**Lang, Peter Ch., Dr. phil.** – Sophienstr. 22  
**Liebermann, Fischel** – Fürstenbergerstr. 171  
**Lohr, Günther** – Cranachstr. 7  
**Lotz, Hans-J., Dr. phil., Akad. Rat** – Jordanstr. 36 Tel. 798-20 05  
**Lupas, Elena, St.** – Kurt-Tucholsky-Str. 18, 6050 Offenbach  
**Mathy, Diedrich, M. A.** – Reuterweg 54  
**Meyer, Eberhard W.** – Robert-Mayer-Str. 46  
**Möck, Helmut, Dr. phil.** – Unterlindau 63  
**Mülhause, Reinhart, OSTR** – Carl-Goerdeler-Str. 140 Tel. 798-21 93  
**Müller, Helmut, Dr. phil.** – Teplitz-Schönauer-Str. 7, Tel. 63 95 49 Tel. 798-23 97  
**Müllner, Klaus** – Behringstr. 8, 6233 Kelkheim-Fischbach  
**Naumann, Dietrich, Dr. phil. Akad. Oberrat** – Lersnerstr. 37 Tel. 798-31 34  
**Neu-Altenheimer, Irmela** – Lahnstr. 16, 6200 Wiesbaden  
**Noll-Brinckmann, Christine, Dr. phil., Akad. Rätin** – Schumannstr. 51 Tel. 798-35 27  
 Tel: 798-37 50  
**Önal, Ingeborg, OSTR** – Mittelweg 18  
**Paschek, Carl, Dr. phil., Bibl.-Oberrat** – Waldschulstr. 80, 6230 Ffm. 80  
**Pick, Peter** – Diezer Str. 20, 6250 Limburg  
**Piechotta, Hans-J., M. A.** – Oswaldstr. 23 Tel. 798-31 38  
**Ram, Detlef** – Freiherr-von-Stein-Str. 53  
**Raykowski, Harald** – Neuhausstr. 1, 6370 Oberursel Tel. 798-21 59  
**Reinbold, Roger** – Jordanstr. 7  
**Reuschling, Gisela, Dr., Päd. Mitarb.** – Frankfurter Str. 7, 6238 Hofheim  
**Rhotert, Bernt, Dr. phil.** – Am Auweg 6  
**Sarter, Peter, Dr. phil.** – Wilhelmstr. 7, 6464 Linsengericht 1  
**Scharioth, Barbara, Dr. phil.** – Feldbergstr. 7, 6384 Schmitten 3, Tel. (0 60 82) 10 77  
**Schatz, Frank H., Ltd. Dir. d. Wiss. Prüf.-Amtes f. d. Lehrämter an der TH Darmstadt**  
 Am Stettbach 13, 6109 Mühlthal/Trautheim  
**Schlüpmann, Heide, Dr. phil.** – Wielandstr. 24  
**Schneider, Felix** – Im Prüfling 4  
**Schobert, Walter** – Gaußstr. 10, 6450 Hanau  
**Schopf, Federico** – Oederweg 65  
**Söllner, Werner** – Freiherr-von-Stein-Str. 47

**Staniewicz, Ernst** – Am Hang 25, 6200 Wiesbaden, Tel. (0 61 21) 46 16 09 Tel. 798-25 98  
**Steinweg, Reiner, Dr.** – Grüner Weg 13, 6242 Kronberg 1  
**Strobel-Claudiel, Jacqueline** – Freiligrathstr. 13 Tel. 798-21 93  
**Triesch, Gisela, Dr. phil.** – Querfeldstr. 5, 6200 Wiesbaden  
**Verhoeven, Michael, Dr. med.** – Robert-Koch-Str. 10, 6022 Grünwald  
**Villwock, Jörg** – Zedernweg 22, 6270 Niedernhausen-Oberseelbach  
**Wagner, Gertrud** – Königsteiner Str. 195, 6232 Bad Soden  
**Wattie, Nelson, Dr. phil.** – Stuttgerhofweg 8, 5000 Köln 40  
**Weninger, Robert** – Friesenstr. 2a, 6380 Bad Homburg  
**Wersich, Rüdiger, Dr. phil.** – In der Eisenbach, 6270 Idstein  
**Wiegand, Helmut, Dr. phil.** – Kolpingstr. 32, 6092 Kelsterbach  
**Wilshusen, Richard** – Beckerstr. 26, 6100 Darmstadt  
**Wolf, Walter** – Julius-Brecht-Str. 14, 6231 Schwalbach  
**Wollweber, Dorothea** – Wielandstr. 17

#### **PÄDAGOGISCHE MITARBEITER**

**Daube-Protz, Hildegard** – Rohmerstr. 6  
**Klawohn, Dieter, Dr.** – Darmstädter Str. 69, 6053 Obertshausen  
**Preusche, Andrea** – Altkönigstr. 5, Tel. 72 91 26 Tel. 798-37 69  
**Reuschling, Gisela** – Frankfurter Str. 7, 6238 Hofheim, Tel. (0 61 92) 3 83 45 Tel. 798-35 65  
**Theis, Rolf** – Liebigstr. 35, Tel. 72 51 81

#### **WISSENSCHAFTLICHE BETRIEBSEINHEITEN:**

**Institut für Deutsche Sprache u. Literatur I** Tel. 798-25 98  
Georg-Voigt-Str. 10 u. 12, Gräfstr. 38  
**Institut für Deutsche Sprache u. Literatur II** Tel. 798-21 32  
Gräfstr. 76, 2. Stock, Gräfstr. 38  
**Institut für Romanische Sprachen u. Literaturen**  
Gräfstr. 74 Tel. 798-21 93  
Georg-Voigt-Str. 4 Tel. 798-35 40  
**Institut für England- u. Amerikastudien** Tel. 798-31 63  
Kettenhofweg 130 Tel. 798-21 59  
Schumannstr. 36 Tel. 798-24 33  
Bockenheimer Landstr. 142 Tel. 798-32 82  
**Institut für Skandinavistik** Tel. 798-21 78  
Gräfstr. 76  
**Institut für Jugendbuchforschung** Tel. 798-35 64  
Myliusstr. 30

## **FACHBEREICH 11: OST- UND AUSSEREUROPÄISCHE SPRACH- UND KULTURWISSENSCHAFTEN**

#### **EMERITIERTE PROFESSOREN UND PROFESSOREN IM RUHESTAND**

**Brands, Horst W., Dr. phil.** – Islamwissenschaften u. Turkologie – Am Dorfbach 4, 6400 Fulda,  
Tel. (06 61) 5 11 22  
**Horbatsch, Olexa, Dr. phil.** – Slavistik – Michelbacher Str. 18  
6101 Reichelsheim, Tel. (0 61 64) 18 36  
**Karow, Otto, Dr. phil.** – Ostasiatische Philologie u. Kulturwissenschaften –  
Landgraf-Philipp-Str. 11a, 6380 Bad Homburg, Tel. (0 61 72) 3 61 58

**Lichtenstädter, Ilse, Dr.**  
Harvard University, 1737 Cambridge Street, Cambridge, Mass. 02138/USA  
**Rammelmeyer, Alfred, Dr. phil. – Slavistik –**  
Gräfstr. 74, Slav. Seminar

Tel. 798-21 81

**PROFESSOREN**

**Chang, Tsung-tung, B.A., Dr. rer. pol., Dr. phil. – Sinologie –**  
Parlamentsplatz 2b, Tel. 49 10 12

Tel. 798-28 50

**Freidhof, Gerd, Dr. phil. – Slavistik –**  
Hesselbergstr. 11, 6382 Friedrichsdorf, Tel. (0 61 72) 7 21 79

Tel. 798-21 81

**Goldberg, Arnold, Dr. phil. – Wissenschaft vom Judentum –**  
Dantestr. 4, 4. Stock

Tel. 798-26 77

**Kellner, Barbara, Dr. – Islamwiss. u. Turkologie – Schloß 2, 6395 Weilrod 6**

**May, Ekkehard, Dr. phil. – Japanologie – Franziskanerweg 2,**  
6460 Geinhausen, Tel. (0 60 51) 1 77 37

Tel. 798-21 77

**Nothofer, Bernd, Dr. phil. – Südostasienwissenschaften – Am Buchstein 33**  
6370 Usingen-Eschbach, Tel. (0 60 81) 1 52 72

Tel. 798-36 43

**Sellheim, Rudolf, Dr. phil. – Orientalistik –**  
Broßstr. 5, Tel. 77 27 61

Tel. 798-21 31

**Thomas, Werner, Dr. phil. – Indogermanische Sprachwissenschaften –**  
Weinbergweg 64, 6380 Bad Homburg, Tel. (0 61 72) 4 18 13

Tel. 798-21 39

**Wernst, Paul, Lic.theol., Dr. phil.**

Tel. 798-28 54

– Arabische Philologie u. Islamwissenschaften –  
Eichenweg 12, 6368 Bad Vilbel, Tel. (45 09) 76 41

**Wodarz, Hans Walter, Dr. phil. – Phonetik u. Allgemeine Sprachwissenschaft –**  
Hermann-Hesse-Str. 55, 6500 Mainz – Lerchenberg, Tel. (0 61 31) 74 09

Tel. 798-28 46

**Zelinsky, Bodo, Dr. phil. – Slavistik –**

Höllsteinstr. 10, 6380 Bad Homburg, Tel. (0 61 72) 2 58 40

Tel. 798-36 22

**HOCHSCHULASSISTENTIN**

**Langer, Gudrun, Dr. phil. – Hohe Str. 5, 6050 Offenbach, Tel. 83 64 77**

798-21 82

**PRIVATDOZENTEN**

**Grözing, Karl E., Dr. phil., OStR i.H. – Judaistik –**  
Kettelerstr. 26, 6072 Dreieich, Tel. (0 61 03) 3 34 21

Tel. 798-27 94

**Wassilew, Christo, Dr. phil., OStR i.H. – Slavische Philologie mit bes. Berücksichtigung  
der Slavischen Sprachwissenschaften – Rohmerstr. 9/52**

Tel. 798-21 80

**OBERSTUDIENRAT UND STUDIENRÄTE IM HOCHSCHULDienst**

**Pandey, Indu Prakash, Dr. phil., StR – Hindi – Georg-Voigt-Str. 6-8**

Tel. 798-31 39

**Weber, Thomas, OStR – Russistik u. Methodik, Didaktik des Russ. –**  
Birkholzweg 14

Tel. 798-21 80

**LEKTOREN**

**Frühauf, Manfred – Chines. Sprache – Dantestr. 4-6**

Tel. 798-28 52

**Geyer, Galina – Russische Sprache – Werrastr. 13, Tel. 77 54 33**

Tel. 798-21 80

**Nasu, Taeko – Japan. Sprache – Dantestr. 4-6**

Tel. 798-21 76

**Pampus, Karl.-H., Dr. – Ostpreußenstr. 12**

Tel. 798-28 53

**Roguski, Piotr, Dr. – Poln. Sprache – Gräfstr. 74, Slav. Sem.**

Tel. 798-21 80

**LEHRBEAUFTRAGTE**

<b>Bernart</b> , Orapim – Schwetzinger Str. 80, 6900 Heidelberg	Tel. 798-36 43
<b>Caner</b> , Beatrix, M. A. – Ginnheimer Landstr. 42	Tel. 798-28 59
<b>El Saghir</b> , Hussam, M. A. – Taunusstr. 42, 6457 Maintal 2	Tel. 798-28 57
<b>Gruber</b> , Ernst A., Dr. phil. – Böllenthalweg 27, 6100 Darmstadt, Tel. (0 61 51) 65 38 71	Tel. 798-38 23
<b>Kaschewsky</b> , Rudolf, Dr. phil. – Tulpenweg 46, 5205 St. Augustin	
<b>Kern</b> , Brigitte, M.A. – Bettinastr. 38	Tel. 798-26 77
<b>Natkevicius</b> , Vincas, M. A. Franconvillestr. 13, 6806 Viernheim, Tel. (0 62 04) 7 78 26	Tel. 798-31 39
<b>Parrangan</b> , Julius-Chr. – Auf dem Mühlberg 30	Tel. 798-21 76
<b>Roetz</b> , Heiner, Dr. phil. – Lenaustr. 72	Tel. 798-28 52
<b>Satō-Diesner</b> , Sigmara, Dr. phil. – Schönbornring 28, 6078 Neu Isenburg 2	Tel. 798-28 53
<b>Schlüter</b> , Margarete, Dr. – Juliusstr. 10	Tel. 798-36 24
<b>Starke</b> , Frank, Dr. phil. – Frankfurter Str. 204, 6368 Bad Vilbel	Tel. 798-28 47
<b>Tanuwidjaja</b> , Hedy – Keplerstr. 66, 6900 Heidelberg	Tel. 798-36 43
<b>Wiesner</b> , Christa – Professorenweg 5, 6300 Gießen	Tel. 798-26 77

**WISSENSCHAFTLICHE BETRIEBSEINHEITEN****Institut für Indogermanistik, Phonetik u. Slavische Philologie:**

Indogermanistik, Georg-Voigt-Str. 8, Tel. 798-31 39

Phonetik, Georg-Voigt-Str. 6, Tel. 798-28 46

Slav. Phil., Gräfstr. 74, Tel. 798-21 80

**Institut für Orientalische und Ostasiatische Philologie, Dantestr. 4-6**

Oriental., Tel. 798-28 55, Turkologie, Tel. 798-28 59, Sinologie, Tel. 798-28 51

Jap. u. Südostasienwiss., Tel. 798-21 76

**Seminar für Judaistik**

Dantestr. 4-6

**Angeschlossen:****China-Institut**

Dantestr. 4-6, Zi. 607

Tel. 798-26 77

Tel. 798-28 50

28 51

**FACHBEREICH 12: MATHEMATIK****EMERITIERTE PROFESSOREN UND PROFESSOR IM RUHESTAND****Behrens**, Ernst-A., Dr. rer. nat. – Mathematik –

Professor of Mathematics, Department of Mathematics

McMaster University Hamilton, Ontario, Canada

**Franz**, Wolfgang, Dr. rer. nat. – Reine Mathematik –

Liebigstr. 27B, Tel. 72 81 76

Tel. 798-23 09

**Köthe**, Gottfried, Dr. phil., Dr. h.c., Dr. h.c., Dr. h.c., Dr. h.c. –

Angewandte Mathematik – Parkstr. 14, Tel. 55 16 21

Tel. 798-25 11

**PROFESSOREN****Adasch**, Norbert, Dr. phil. nat. – Mathematik –

Lerchenstr. 32, 2362 Wahlstedt, Tel. (0 45 54) 62 43

Tel. 798-25 14

**Bauer**, Friedrich-W., Dr. phil. nat. – Mathematik –

Kurahessenstr. 65, Tel. 52 46 53

Tel. 798-25 25

**Baumeister**, Johann B., Dr. – Mathematik, Optimierung u. konvexe Funktionen –

Schönbornring 30, 6078 Neu Isenburg 2, Tel. (0 61 02) 5 14 77

Tel. 798-39 85

**Behr**, Helmut, Dr. – Reine Mathematik –

Am Kirchberg 13, Tel. 52 37 53

Tel. 798-23 08



- Bleri, Robert, Dr.** – Reine Mathematik – Tel. 798-23 09  
Höchster Schloßplatz 6, 6230 Ffm 80, Tel. 30 94 16
- Bliedtner, Jürgen, Dr. rer. nat.** – Reine Mathematik – Tel. 798-23 10  
Liebigstr. 32, Tel. 72 15 66
- Borges, Rudolf, Dr.** – Didaktik der Mathematik – Tel. 798-38 57  
Batzenbaumweg 21, 6382 Friedrichsdorf 1, Tel. (0 61 72) 7 13 26
- Brosowski, Bruno, Dr. rer. nat.** – Informatik – Tel. 798-38 88  
Kleiststr. 23, 6200 Wiesbaden, Tel. (0 61 21) 84 36 95
- Burde, Gerhard, Dr. rer. nat.** – Reine Mathematik – Tel. 798-34 07  
Meisenstr. 22, 6078 Neu-Isenburg 2, Tel. (0 61 02) 5 16 27
- Constantinescu, Florin, Dr.** – Mathematik – Tel. 798-25 17  
Meisenstr. 20, 6078 Neu-Isenburg 2, Tel. (0 61 02) 5 12 18
- Dinges, Hermann, Dr. rer. nat.** Tel. 798-25 24  
– Wahrscheinlichkeitstheorie u. mathematische Statistik –  
Beethovenstr. 48, Tel. 74 62 06
- Engel, Arthur** – Didaktik der Mathematik – Tel. 798-23 95  
Am Treutengraben 49, Tel. 7 68 13 23
- de Groot, Hans, Dr.** – Angewandte Mathematik – Tel. 798-39 87  
Liebfrauenring 10, 6360 Friedberg 3, Tel. (0 60 31) 1 37 25.
- Gütting, Rainer K., Dr.** – Didaktik der Mathematik – Tel. 798-23 94  
Mittelbeune 24, 6453 Seligenstadt, Tel. (0 81 82) 2 23 16
- Homagk, Fritz, Dr.** – Didaktik der Mathematik – Tel. 798-37 70  
Frankenstr. 9, 6231 Schwalbach, Tel. (0 61 96) 8 17 66
- Kersting, Götz-D., Dr.** – Stochastik – Tel. 798-26 44  
Winterbachstr. 28, Tel. 56 78 43
- Kulze, Rolf, Dr. rer. nat.** – Mathematik – Tel. 798-25 13  
Bornweidstr. 36, Tel. (45 00) 3 13 37
- Luckhardt, Horst, Dr. rer. nat.** – Grundlagen der Mathematik – Tel. 798-34 27  
Aitkönigstr. 10, 6240 Königstein, Tel. (0 61 74) 34 30
- Metzler, Wolfgang, Dr. phil. nat.** – Mathematik – Tel. 798-35 24  
Hollerecke 1, 6384 Brombach, Tel. (0 60 84) 33 93
- Müller, Karl H., Dr. phil. nat.** – Angewandte Mathematik – Tel. 798-26 11  
Mörkeweg 8, 6100 Darmstadt, Tel. (0 61 51) 2 32 04
- Reichert, Marianne, Dr. rer. nat.** – Mathematik – Tel. 798-26 46  
Falkensteiner Str. 43, Tel. 59 20 79
- Schnorr, Claus, Dr.** – Angewandte Mathematik – Tel. 798-25 26  
Im Kleinfeldchen 18, 6365 Rosbach, Tel. (0 60 03) 74 04
- Schwarz, Wolfgang, Dr. rer. nat.** – Mathematik – Tel. 798-25 12  
Herlenstückshaag 19, 6233 Kelkheim-Ruppertshain, Tel. (0 61 74) 6 25 13
- Siebeking, Malte, Dr. rer. nat.** – Angewandte Mathematik – Tel. 798-34 09  
Schöne Aussicht 17, 6380 Bad Homburg, Tel. (0 61 72) 2 94 84
- Stummel, Friedrich, Dr. rer. nat.** – Angewandte u. Instrumentelle Mathematik – Tel. 798-24 22  
Fasanenweg 6, 6070 Langen, Tel. (0 61 03) 7 14 64
- Weidmann, Joachim, Dr. rer. nat.** – Mathematik – Tel. 798-25 11  
Hölderlinring 10, 6234 Hattersheim 1, Tel. (0 61 90) 42 85
- Wolfart, Jürgen, Dr. rer. nat.** – Mathematik – Tel. 798-34 23  
Bornheimer Landstr. 55, Tel. 43 30 65

**HOCHSCHULASSISTENTEN**

- Franke, Jürgen, Dr.** – Köhlergasse 1, 6360 Friedberg 1, Tel. (0 60 31) 1 39 52
- Heintz, Joos, Dr.** – Rohmerplatz 21
- Heppner, Ernst, Dr., Priv.-Doz.** Waldstr. 282, 6050 Offenbach Tel. 798-36 92
- Reinhardt, Hans-J., Dr., Priv.-Doz.** – Thudichumstr. 4, Tel. 78 12 20 Tel. 798-36 20

**HONORARPROFESSOR**

- Bundke, Werner, Dr. phil. nat., Akad. Direktor** – Grundlagen der Datenverarbeitung – Tel. 798-26 06  
Im Hasenwinkel 12, 6070 Langen, Tel. (0 61 03) 7 36 97

**AKADEMISCHER OBERRAT MIT UNTERRICHTSAUFGABEN**

**Hainer, Karl, Dr. phil. nat.** – Mathematik für Naturwissenschaftler –  
Wilhelmstr. 92b, 6050 Offenbach, Tel. 85 69 57

Tel. 798-34 18

**LEHRBEAUFTRAGTE**

**Behrens, Roland, Dr.** – Mulanskystr. 20, Tel. 77 13 47

**Geiß, Fritz, St.-Dir.** – Am Pfingstborn 37, 6246 Glashütten

**Grathwohl, Manfred, Dr., Akad. Rat** –

Tel. 798-35 39

Fliederweg 5, 6368 Bad Vilbel 5, Tel. (45 09) 3 28 16

**Ludwig, Otto, Dr. phil. nat.** – Eleonorenring 37, 6350 Bad Nauheim, Tel. (0 60 32) 60 15

**PÄDAGOGISCHE MITARBEITERIN**

**Jaser, Petra** – Ketteler-Str. 8, 6451 Bruchköbel

Tel. 798-37 70

**WISSENSCHAFTLICHE BETRIEBSEINHEIT**

**Didaktik der Mathematik** Senckenberganlage 9-11

Tel. 798-23 95, -33 22

**FACHBEREICH 13: PHYSIK**

**EMERITIERTE UND PENSIONIERTE PROFESSOREN**

**Czerny, Marianus, Dr. phil., Dr. rer. nat. h.c.** – Experimentalphysik –  
Augustinum, Stiftsbogen 74, 8000 München 74

**Dänzer, Hermann, Dr. phil. nat.** – Angewandte Physik –  
Hartmann-Ibach-Str. 78, Tel. 45 48 11

**von Dechend, Hertha, Dr. phil.** – Geschichte der Naturwissenschaften –  
Bahnhofstr. 30, 6242 Kronberg, Tel. (0 61 73) 47 75

**Kluge, Richard, Dr. rer. techn.** – Didaktik der Physik –

Bickenbacher Str. 17, 6104 Seeheim 2, Tel. (0 62 57) 25 84

**Münster, Arnold, Dr. rer. nat.** – Theoret. Physikal. Chemie –  
Hynspergstr. 11, Tel. 72 72 22

**Müser, Helmut A., Dr. rer. nat.** – Physik –

Beethovenstr. 5a, 6200 Wiesbaden, Tel. (0 61 21) 30 15 97

**Schlögl, Reinhard, Dr. rer. nat.** – Biophysik –

Im Hirschgarten 3, 6241 Glashütten, Tel. (0 61 74) 6 14 09

Tel. 6 30 31

**Schopper, Erwin, Dr. rer. nat.** – Kernphysik –

Forststr. 17, 6232 Bad Soden 2, Tel. (0 61 96) 2 23 24

Tel. 798-42 72

**Schütze, Werner, Dr.-Ing.** – Experimentalphysik –

Amselweg 4, 6232 Bad-Soden-Neuenhain, Tel. (0 61 96) 2 19 17

**PROFESSOREN**

**Barth, Nikolaus, Dr. rer. nat.** – Didaktik der Physik –

Am Ackerbusch 9, 6233 Kelkheim-Eppenhain, Tel. (06 1928) 15 42

Tel. 798-26 17

**Becker, Reinard, Dr. phil. nat.** – Angewandte Physik –

Kapellenweg 2a, 6460 Gelnhausen, Tel. (0 60 51) 31 87

Tel. 798-34 88

**Bethge, Klaus, Dr. rer. nat.** – Kernphysik –

Olbrichweg 21, 6100 Darmstadt, Tel. (0 61 51) 4 72 22

Tel. 798-42 42

**Dreizler, Reiner, Dr. phil. nat., Ph. D./Australian National Univ.** – Theoretische Physik –

Sodener Weg 32, 6232 Bad Soden 3, Tel. (0 61 74) 57 85

Tel. 798-25 50

**Elze, Thomas, Dr. rer. nat.** – Kernphysik –

Schöne Aussicht 28, 6233 Kelkheim-Fischbach, Tel. (0 61 95) 6 11 46

Tel. 798-42 65

- Gerhardt, Ulrich**, Dr. phil. nat. – Physik – Tel. 798-34 60  
Mammolshainer Weg, 6240 Königstein, Tel. (0 61 74) 32 21
- Granzer, Friedrich**, Dr. phil. nat. – Physik – Tel. 798-23 87  
Mühlstr. 32, 6070 Langen, Tel. (0 61 03) 2 51 69
- Greiner, Walter**, Dr. rer. nat., Dr. h.c. – Theoretische Physik – Tel. 798-23 32  
Gundelhardtstr. 44, 6233 Kelkheim, Tel. (0 61 95) 34 68
- Grill, Wolfgang**, Dr. – Experimentalphysik – Tel. 798-26 20  
Burgweg 8, 6240 Königstein, Tel. (0 61 74) 22 99 39
- Groeneveld, Karl-O.**, Dr. phil. nat. – Kernphysik – Tel. 798-42 51  
Hessenring 111, 6367 Karben, Tel. (0 60 39) 32 25
- Haug, Hartmut**, Dr. rer. nat. – Theoretische Physik – Tel. 798-23 34  
Steinbacher Str. 35, 6242 Kronberg 2, Tel. (0 61 73) 6 17 96
- Hillenkamp, Franz**, Dr. Ing. – Physik für Mediziner – Tel. 6301-58 35  
Reichsforststr. 36, Tel. 6 66 23 60
- Hirst, Lester L.**, Ph. D. – Theoretische Physik – Tel. 798-25 70  
Mailänderstr. 21, Tel. 68 11 90
- Jelitto, Rainer J.**, Dr. rer. nat. – Theoretische Physik – Tel. 798-23 33  
Hardtbergweg 13, 6240 Königstein 1, Tel. (0 61 74) 2 33 74
- Jung, Walter** – Didaktik der Physik – Tel. 798-29 27  
Am Grundweg 27, 6104 Seeheim-Jugenheim, Tel. (0 62 57) 88 69
- Junior, Peter**, Dr. phil. nat. – Physik – Tel. 798-34 85  
Holzhecke 10, Tel. 67 40 30
- Kegel, Wilhelm**, Dr. – Theoretische Physik –  
Am Klippelgarten 15, 6231 Sulzbach, Tel. (0 61 16) 7 31 41 Tel. 798-34 89
- Klein, Horst**, Dr. phil. nat. – Angewandte Physik –  
Tanusstr. 43, 6078 Neu-Isenburg, Tel. (0 61 02) 89 24
- Klingshirn, Claus**, Dr. – Experimentalphysik –  
Fuchstanzweg 22, 6236 Eschborn 2, Tel. (0 61 73) 6 27 95
- Kummer, Jörg**, Dr. phil. nat. – Physik – Tel. 798-34 84  
Am Forsthaus Gravenbruch 24, 6078 Neu-Isenburg 2, Tel. (0 61 02) 5 24 50
- Lacroix, Arild**, Dr.-Ing. – Angewandte Physik – Tel. 798-23 15  
Oberstedter Str. 19, 6370 Oberursel, Tel. (0 61 71) 5 25 03
- Lüthi, Bruno**, Dr. – Experimentalphysik –  
Lerchenstr. 1, 6231 Schwalbach, Tel. (0 61 96) 17 45
- Lynen, Ulrich**, Dr. – Kernphysik –  
Leimer Str. 59, 6900 Heidelberg
- Martienssen, Werner**, Dr. rer. nat. – Experimentalphysik – Tel. 798-23 46  
Philipp-Holzmann-Str. 20, 6072 Dreieich, Tel. (0 61 03) 8 45 37
- Maruhn, Joachim**, Dr. – Theoretische Physik – Tel. 798-34 59  
Hessenring 37, 6365 Rosbach 2, Tel. (0 60 03) 71 73
- Mauck, Günter**, Dr. rer. nat. – Theoretische Physik – Tel. 798-42 10  
Kronberger Str. 16A, 6240 Königstein 2, Tel. (0 61 74) 75 55
- Mohler, Ernst**, Dr. phil. nat. – Experimentalphysik – Tel. 798-26 51  
Ellenseestr. 15, 6453 Seligenstadt
- Müller, Bernd**, Dr. phil. nat. – Theoretische Physik – Tel. 798-33 11  
Holzhausenstr. 48, Tel. 59 41 89
- Pohlit, Wolfgang**, Dr. rer. nat. – Physik für Mediziner – Tel. 63 03-311  
Paul-Ehrlich-Str. 20
- Rauch, Friedrich**, Dr. phil. nat. – Physik – Tel. 798-42 71  
Walter-Rietig-Str. 31, 6070 Langen
- Saltzer, Walter**, Dr. phil. – Geschichte der Naturwissenschaften – Tel. 798-27 58  
Gartenstr. 3, 6115 Münster 2, Tel. (0 60 71) 3 45 53
- Schaarschmidt, Alfred**, Dr. phil. nat. – Angewandte Physik – Tel. 798-23 89  
Robert-Mayer-Str. 2-4
- Schmidt-Böcking, Horst**, Dr. rer. nat. – Experimentelle Kernphysik – Tel. 798-42 38  
Im Vogelshaag 8, 6233 Kelkheim-Ruppertshain
- Schuster, Heinz**, Dr. – Theoretische Physik – Tel. 798-33 02  
Mittelstedter Str. 15, 6370 Oberursel 4, Tel. (0 61 72) 3 56 89

- Sezgin, Fuat, Dr. phil.** – Geschichte der Naturwissenschaften –  
Ahornweg 9, 6242 Kronberg 2, Tel. (0 61 73) 6 17 05 Tel. 798-26 73
- Stelzer, Klaus, Dr. phil. nat.** – Physik –  
An der Nachtweide 36, Tel. 32 90 13 Tel. 798-42 49
- Wächter, Friedrich, Dr. d. Physik (U. Bukarest)** – Experimentalphysik –  
Im Weidenbusch 23a, 6106 Erzhausen Tel. 798-34 64
- Weltner, Klaus, Dr. rer. nat.** – Didaktik der Physik –  
Schumannstr. 57, Tel. 74 69 88 Tel. 798-29 26
- Wolf, Dietrich, Dr. phil. nat.** – Angewandte Physik –  
Ulmenstr. 14, 6074 Rödermark, Tel. (0 60 74) 9 86 20 Tel. 798-23 90

#### HOCHSCHULASSISTENTEN

- Baumgardt, Hans-G., Dr.** – Franz-Simon-Str. 29
- Töpfer, Annelie, Dr.** – Nibelungenallee 49 Tel. 798-33 08

#### HONORARPROFESSOREN

- Bücker, Horst, Dr. rer. nat.** – Biophysik u. Experimentalphysik –  
Deutsche Forschungs- u. Versuchsanstalt für Luft- u. Raumfahrt e.V. –  
Linder Höhe, 5050 Porz-Wahn Tel. 63 70 10
- Fink, Bernd, Dr.** – Theoretische Physik – Paracelsusplatz 12, 5000 Köln 80
- Gleissberg, Wolfgang, Dr. phil.** – Astronomie –  
Buchenweg 12, 6370 Oberursel 4, Tel. (0 61 72) 3 74 59 Tel. 798-22 06
- Gürs, Karl, Dr. phil. nat.** – Physik –  
Weißdornweg 23, 6236 Eschborn-Niederhöchstadt, Tel. (0 61 73) 6 31 05
- Hesse, Joachim, Dr. rer. nat.** – Physik –  
Im Kirchenfeld 29, 7802 Merzhausen, Tel. (07 61) 40 57 54
- Heyder, Joachim, Dr. phil. nat.** – Biophysik –  
Paul-Ehrlich-Str. 20 Tel. 63 03-310
- Lander, Gerhard, Dr. rer. nat.** – Physik –  
Gundelhardtstr. 72, 6233 Kelkheim
- Langbein, Dieter, Dr. phil. nat.** – Physik –  
Münzenbergerstr. 8, 6380 Bad Homburg, Tel. (0 61 72) 4 43 31
- Molsar, Erik, Dr. rer. nat.** – Physikalische Chemie –  
Roggendorfstr. 59, 5000 Köln 80

#### AUSSERPLANMÄSSIGER PROFESSOR

- Lohmann, Werner, Dr. phil.** – Astronomie –  
Hauptobservator am Astronomischen Rechen-Institut Heidelberg  
Römerstr. 58b, 6900 Heidelberg, Tel. Rechen-Institut: (0 62 21) 4 26 65/6, privat (0 62 21) 2 53 87

#### PRIVATDOZENTEN

- Bohdansky, Josef, Dr. phil. nat.** – Physik –  
Prinzenauerstr. 127, 8000 München 81
- Fink, Hans J., Dr. phil. nat.** – Theoretische Physik –  
Hoechst AG, Abt. Angew. Physik – 6230 Ffm 80 Tel. 798-2628
- Hoening, Eckhardt, Dr. phil. nat.** – Physik – Palmstr. 1a, 8520 Erlangen
- Koch, Stefan W., Dr.** – Theoretische Physik – Schloßstr. 112 Tel. 798-33 14
- Maeyama, Yasukatsu, Dr.** – Geschichte der Naturwissenschaften –  
Grüneburgweg 87 Tel. 798-27 59
- Schröder, Ulrich, E., Dr. phil. nat., Akad. Rat.** – Theoretische Physik –  
Wiesenu 48, Tel. 72 81 13
- Schüle, Wolfgang, Dr. rer. nat.** – Physik –  
August-Euler-Str. 6 u. Euratom, Physics Div., 21020 Ispra/Va. Italien
- Seeberg, Otto, Dr. rer. nat.** – Theoretische Physik –  
Promenade 28, 6380 Bad Homburg, Tel. (0 61 72) 2 16 52 Tel. 798-34 58

**Thalmeier, Peter, Dr. rer. nat. – Physik –**  
Weinstr. 1, 8068 Pfaffenhofen  
**Wahsweiler, Hans-G., Dr. rer. nat. – Physik –**  
Angelhofweg 36, 6901 Wilhelmsfeld, Tel. (0 62 20) 362

**OBERSTUDIENRAT IM HOCHSCHULDIENTST**

**Brauner, Rudolf, OStR – Didaktik der Physik –**  
Teutonenstr. 7, 6238 Hofheim, Tel. (0 61 92) 56 92

Tel. 798-37 98

**LEHRBEAUFTRAGTE**

**Abmus, Wolf, Dr. phil. nat., Akad. Oberrat – Gottfried-Keller-Str. 10, 6450 Hanau**  
**Bogensberger, Hans G., Dr. – Schubertstr. 19, 8757 Karlstein-Dettingen**  
**Bohnert, Klaus, Dr. rer. nat. – Mühlackerstr. 16**  
**Bokemeyer, Helmut, Dr. rer. nat. – Heidelberger Landstr. 130, 6100 Darmstadt 13**  
**Groß, Eberhard, Dr. – Varrentrappstr. 73**  
**Heise, Michael, Dr. rer. nat. – Schweinfurter Weg 85**  
**Hofmann, Jürgen, Dr. phil. nat. – Taunusring 6, 6362 Wöllstadt 2**  
**Karas, Michael, Dr. rer. nat. – Lorsbacher Str. 54 E, 6238 Hofheim**  
**Klingenberg, Horst, Dr. rer. nat. – Am Teichtal 16, 3506 Lehrte**  
**Kirsch, Johannes, Dipl.-Phys. – Melemstr. 5**  
**Kreyling, Hartmut, Dr. – Am Höhenstrauch 6, 6246 Glashütten 2**  
**Krimmel, Eberhard, Dr. – Mendelsohnstr. 7, 8023 Pullach**  
**Liebmann, Rainer, Dr. – Westendstr. 6**  
**Lüdde, Hans-J., Dr. – Im Trutz 44**  
**Müllner, Manfred, Dr. phil. nat. – Melibocusstr. 82**  
**Palm, Eberhard, Dr. Akad. Oberrat – Habelstr. 21**  
**Sauer, Friedrich, Dr. – Kennedyallee 70**  
**Schempp, Alwin, Dr., Akad. Oberrat – Falkenweg 3, 6240 Königstein**  
**Schmidt, Thomas, Dr. rer. nat. – Friedlebenstr. 50**  
**Trottenier, Uwe, Dr. phil. – Reinachstr. 5, 6233 Kelkheim-Fischbach**  
**Walch, Franz, Dr. rer. nat. – Holbeinstr. 39**  
**Wiesner, Hartmut, Dr., Akad. Oberrat – Oberlindau 78**

Tel. 798-26 23

Tel. 798-33 03

Tel. 798-42 50

Tel. 798-36 55

Tel. 798-28 02

**STÄNDIGE WISSENSCHAFTLICHE BETRIEBSEINHEITEN****Physikalisches Institut**

Tel. 798-23 45

Robert-Mayer-Str. 2-4 u. 8-10

**Institut für Angewandte Physik**

Tel. 798-23 85

Robert-Mayer-Str. 2-4

**Institut für Didaktik der Physik**

Tel. 798-35 75

Gräfstr. 39

**Institut für Theoretische Physik**

Tel. 798-23 31

Robert-Mayer-Str. 8-10

**Institut für Kernphysik**

Tel. 798-42 38

August-Euler-Str. 6

**Institut für Geschichte der Naturwissenschaften**

Tel. 798-23 37

Westendstr. 89

**Institut für Biophysik**

Tel. 798-58 35

Theodor-Stern-Kai 7

**Angeschlossen:****Max-Planck-Institut für Biophysik**

Tel. 6 30 31

Kennedyallee 70

**DER UNIVERSITÄT ANGESCHLOSSENES INSTITUT:****Institut für Geschichte der arabisch-islamischen Wissenschaften**

Beethovenstr. 32

Geschäftsführender Direktor: Prof. Dr. F. Sezgin

## FACHBEREICH 14: CHEMIE

## EMERITIERTE PROFESSOREN

- Gleu, Karl, Dr. phil.** – Anorganische Chemie –  
Schillerstr. 4, 6308 Butzbach, Tel. (0 60 33) 26 01
- Hartmann, Hermann, Dr. rer. nat.** – Physikalische Chemie –  
Im Wiesengrund 20, 6246 Glashütten, Tel. (0 61 74) 6 24 89

Tel. 798-23 52

## PROFESSOREN

- Becker, Friedrich, Dr. rer. nat.** – Physikalische Chemie –  
Akazienweg 3, 6368 Bad Vilbel, Tel. (45 09) 6 43 94
- Bock, Hans, Dr. rer. nat.** – Anorganische Chemie –  
Niederurseler Hang
- Brauer, Eilfriede, Dr. rer. nat.** – Physikalische Chemie –  
Rheinlandstr. 19, 6231 Schwalbach, Tel. (0 61 96) 8 14 30
- Brauer, Hans-D., Dr. phil. nat.** – Chemie –  
Waldstr. 12a, 6246 Glashütten
- Chun, Hans-U., Dr. phil. nat.** – Physikalische Chemie –  
Georg-Speyer-Str. 81
- Comes, Franz, J., Dr.** – Physikalische Chemie –  
Robert-Mayer-Str. 11
- Fries, Eberhard, Dr. paed.** – Didaktik der Chemie –  
Meisenstr. 20, 6078 Neu-Isenburg 2, Tel. (0 61 02) 5 16 28
- Fritz, Helmut, Dr. rer. nat.** – Organische Chemie –  
Schannenbacherweg 2, 6140 Bensheim-Zell, Tel. (0 62 51) 3 83 41
- Hensen, Karl, Dr. rer. nat.** – Physikalische Chemie –  
Kösliner Weg 3, 6380 Bad Homburg, Tel. (0 61 72) 3 61 46
- Herrmann, Wolfgang A., Dr. rer. nat.** – Anorganische Chemie –  
Niederurseler Hang
- Heydtmann, Horst, Dr. phil. nat.** – Chemie für das Lehramt –  
Zeilstr. 9, 6242 Kronberg 3, Tel. (0 61 73) 43 35
- Kessler, Horst, Dr. rer. nat.** – Organische Chemie –  
Friedrich-Stoltze-Str. 99, 6231 Schwalbach
- König, Karl-H., Dr. phil. nat.** – Anorganische u. Analytische Chemie –  
Niederurseler Hang
- Kohlmaier, Gundolf, Dr. phil.** – Theoretische u. Physikalische Chemie –  
Savignystr. 27, Tel. 74 66 55
- Quinkert, Gerhard, Dr. rer. nat.** – Organische Chemie –  
Niederurseler Hang
- Rehm, Dieter, Dr. rer. nat.** – Physikalisch-Organische-Chemie –  
Wiesbadener Str. 55, 6240 Königstein, Tel. (0 61 74) 58 66
- Reinsch, Ernst, A., Dr. rer. nat.** – Theoretische u. Physikalische Chemie –  
Bornweidstr. 36, Tel. (45 00) 3 34 76
- Ried, Walter, Dr. phil. nat.** – Chemie –  
Arndtstr. 27, Tel. 74 89 80
- Rosenmund, Peter, Dr. phil. nat.** – Organische Chemie –  
Hadrianstr. 17, 6369 Nidderau 1
- Schleip, Alfred, Dr. phil. nat.** – Didaktik der Chemie –  
Sauerbornshohl 19, 6360 Friedberg
- Sterzel, Walter, Dr. phil. nat.** – Anorganische Chemie –  
Leo-Tolstoj-Str. 8, Tel. 5 07 46 93
- Teuber, Hans-J., Dr. med., Dr. rer. nat.** – Chemie –  
Fichtenstr. 13, 6242 Kronberg 2
- Trömel, Martin, Dr. phil. nat.** – Anorganische Chemie –  
Lessingstr. 19, 6367 Karben 6, Tel. (0 60 39) 27 96
- Wilk, Manfred, Dr. rer. nat.** – Organische Chemie –  
Heerstr. 154, Tel. 76 66 31

Tel. 798-24 57

Tel. 58 00-91 80

91 81

Tel. 798-34 51

Tel. 798-34 57

Tel. 798-34 43

Tel. 798-23 51

Tel. 798-35 86

Tel. 58 00-91 36

Tel. 58 00-91 40

Tel. 58 00-92 52

-91 52

Tel. 798-34 46

Tel. 58 00-91 30

91 31

Tel. 798-23 30

Tel. 58 00-91 54

Tel. 798-36 87

Tel. 58 00-92 20

-92 21

Tel. 58 00-92 23

Tel. 798-34 47

Tel. 63 01-76 24

58 00-91 45

Tel. 58 00-91 48

Tel. 798-23 29

Tel. 58 00-91 56

Tel. 58 00-91 47

Tel. 58 00-91 59

Tel. 58 00-91 45

**HOCHSCHULASSISTENTEN**

**Kaim, Wolfgang, Dr. rer. nat.** – Niederurseler Hang  
**Montforts, Franz P., Dr. rer. nat., Priv.-Doz.** – Niederurseler Hang

Tel. 58 00-91 66  
 Tel. 58 00-92 22

**HONORARPROFESSOREN**

**Geiger, Rolf, Dr.** – Organische Chemie – Hoechst AG, Postfach 800320, 6230 Ffm. 80  
**Heitz, Ewald, Dr. rer. nat.** – Physikalische Chemie –  
 Gundelhardstr. 29, 6233 Kelkheim, Tel. (0 61 95) 84 74  
**Kelker, Hans, Dr. rer. nat.** – Chemie –  
 Rauenthaler Weg 26, Tel. 35 07 35  
**Kelm, Hartwig, Dr. phil. nat., Ph.D.** – Physikalische Chemie – Fuchshohl 77  
**Kraft, Günther, Dr. rer. nat.** – Chemie – Hans-Thoma-Str. 6, 6242 Kronberg  
**Kunz, Werner, Dr.** – Informationswissenschaft in der Chemie –  
 Werderstr. 35, 6900 Heidelberg  
**Offermanns, Heribert, Dr. rer. nat.** – Grünastr. 2, 6450 Hanau 1  
**Sammet, Rolf, Dr. rer. nat., Dr.-Ing. E.h.** – Chemische Technologie –  
 Vorsitzender des Vorstandes der Hoechst AG, 6230 Frankfurt/Main 80  
**Wieland, Theodor, Dr. phil.** – Organische Chemie –  
 Jahnstr. 29, 6900 Heidelberg  
**Winnacker, Karl, Dr.-Ing., Dr. rer. nat. h.c., Dr. rer. nat. h.c., Dr. phil. h.c.**  
 – Angewandte Chemie – Ölmühlweg 31a, 6240 Königstein, Tel. (0 61 74) 40 41

**AUSSERPLANMÄSSIGE PROFESSOREN**

**Götte, Hans, Dr. rer. nat.** – Radiochemie im Rahmen der Physikalischen Chemie –  
 Mozartstr. 2, 6233 Kelkheim-Münster, Tel. (0 61 95) 27 83 u. Ffm. 38 00-670  
**Schmidt-Thomé, Josef, Dr. phil.** – Organische Chemie –  
 Wachtelweg 36, 6230 Frankfurt/Main 80, Tel. 31 88 96

**PRIVATDOZENTEN**

**Grabner, Erich W., Dr.** – Physikal. Chemie – Tel. 798-23 22  
 Wenzel-Jaksch-Str. 2, 6369 Bad Vilbel 4  
**Pusch, Wolfgang, Dr. rer. nat.** – Physikal. Chemie – Kennedyallee 70  
**Rosmus, Pavel, Dr. rer. nat.** – Anorganische Chemie – Tel. 58 00-91 85  
 Niederurseler Hang

**OBERSTUDIENRAT IM HOCHSCHULDIENTST**

**Hess, Karl, Dr. phil. nat., OStR** – Didaktik der Chemie – Tel. 798-33 35  
 Hamburger Str. 2, 6369 Schöneck, Tel. (0 61 87) 67 71

**AKADEMISCHE DIREKTORIN MIT UNTERRICHTSAUFGABEN**

**Ilse, Wiltraut, Dr. rer. nat.** – Radioaktive Arbeitstechnik u. Strahlenschutz – Tel. 798-34 32  
 Unterer Schellberg 57, 6232 Soden-Neuenhain, Tel. (0 61 96) 2 48 99

**LEHRBEAUFTRAGTE**

**Bartmann, Wilhelm, Dr. phil. nat.** – Hoechst AG, Postfach 800320, 6230 Ffm. 80  
**Kleemann, Axel, Dr. phil. nat.** – Greifenhagenstr. 25, 6450 Hanau 9

**WISSENSCHAFTLICHE BETRIEBSEINHEITEN**

**Institut für Anorganische Chemie** Tel. 58 00-91 53  
 Niederurseler Hang  
**Institut für Organische Chemie** Tel. 58 00-91 46  
 Niederurseler Hang -92 21

**Institut für Physikalische u. Theoretische Chemie**

a) Robert-Mayer-Str. 11

b) Laboratorium Niederursel

**Institut für Didaktik der Chemie**

Robert-Mayer-Str. 7-9

Tel. 798-32 80

Tel. 58 00-91 40

Tel. 798-35 86

## FACHBEREICH 15: BIOCHEMIE, PHARMAZIE UND LEBENS- MITTELCHEMIE

### EMERITIERTE UND PENSIONIERTE PROFESSOREN

**Diemair**, Willibald, Dr. Ing., Dr. phil. – Lebensmittelchemie –  
Innstr. 7, 8000 München

**Janecke**, Heinz, Dr. rer. nat. – Angewandte Pharmazie –  
Laubestr. 21, Tel. 61 71 81

**Stauff**, Joachim, Dr. phil. – Kolloidchemie u. Physikalische Biochemie –  
Briegelweg 21, 6100 Darmstadt, Tel. (0 61 51) 71 36 72

### PROFESSOREN

**Fasold**, Hugo, Dr. med., Dr. rer. nat. – Biochemie – Tel. 63 01-60 60

Münzenberger Str. 2, 6380 Bad Homburg-Ober-Erlenbach, Tel. (0 61 72) 4 18 48

**Glásf**, Heinrich, Dr. rer. nat. – Pharmazeutische Biologie – Georg-Voigt-Str. 16 Tel. 798-22 95

**Hoffmann**, Hermann, Dr. phil. nat. – Pharmazeutische Chemie – Tel. 798-23 26

Georg-Voigt-Str. 14

**Linde**, Hermann, Dr. rer. nat. – Pharmazeutische Chemie – Tel. 798-23 44

Georg-Voigt-Str. 14

**Mutschler**, Ernst, Dr. rer. nat., Dr. med. – Pharmakologie f. Naturwissenschaftler – Tel. 63 01-67'48

Sandhofstraße, 75A

**Oelschläger**, Herbert, Dr. rer. nat. – Pharmazeutische Chemie – Tel. 798-23 41

Georg-Voigt-Str. 14

**Rüterjans**, Heinrich, Dr. rer. nat. – Biophysikalische Chemie – Tel. 63 01-60 70

Kinzigstr. 21, 6380 Bad Homburg, Tel. (0 61 72) 4 77 68

**Schneider**, Georg, Dr. rer. nat. – Pharmakognosie – Tel. 798-23 84

Taunusstr. 29, 6236 Eschborn 2, Tel. (0 61 73) 6 27 18

**Tóth**, László, Dr. – Lebensmittelchemie –

Sudetenstr. 15, 6367 Karben 6

**Woenckhaus**, Christoph, Dr. med., Dr. rer. nat. – Biochemie – Prof. des Fb 19

### HOCHSCHULASSISTENTEN

**Lambrecht**, Günter, Dr. rer. nat., Priv.-Doz. – Sandhofstraße, 75A

**Willems**, Michael, Dr. phil. nat. – Pfingstbrunnenstr. 23, 6236 Eschborn

### HONORARPROFESSOREN

**Determann**, Helmut, Dr. phil. nat. – Chemie –

Panoramastr. 15, 6940 Weinheim, Tel. (0 62 01) 5 17 08

**Gareis**, Hansgeorg, Dr. rer. nat. – Biochemie –

Auf der Schlicht 7, 6232 Bad Soden-Neuenhain, Tel. (0 61 96) 2 47 06

**Kanig**, Gerhard, Dr. rer. nat. – Physikal. Chemie u. Kolloidchemie –

Saarlandstr. 40, 6700 Ludwigshafen

**Krebs**, Karl, G., Dr. phil. – Pharmazeutische Chemie –

Mozartweg 23, 6100 Darmstadt, Tel. (0 61 51) 7 46 36



**Seiler, Nikolaus, Dr. rer. nat. – Biochemie –**  
Centre de Recherche Merell International, 16 rue d'Ankara, F 67084 Strasbourg Cedex

**Werner, Gottfried, Dr. rer. nat. – Biochemie –** Tel. 6 70 41  
Max-Planck-Institut für Hirnforschung, Deutschordenstr. 46

### PRIVATDOZENTEN

**Blume, Henning, Dr. phil. nat. – Pharmazeutische Chemie –**  
Schloßstr. 125

**Gröning, Rüdiger, Dr. phil. nat. – Pharmazeutische Technologie – Inst. f. Pharm. Technologie**

**Rübsamen, Helga, Dr. rer. nat. – Biochemie –**  
Königsteiner Str. 113, 6232 Bad Soden

**Schmidt, Hartmut, Dr. phil. nat. – Physikalische Biochemie –**  
Auf der Haide 10, 3582 Felsberg-Gensungen

### AKADEMISCHER DIREKTOR MIT UNTERRICHTSAUFGABEN

**Löbenberg, Ernst, Dr. phil. nat. – Praktika u. Seminare über Drogenkunde** Tel. 798-33 59  
u. Drogenanalyse – Georg-Voigt-Str. 16

### LEHRBEAUFTRAGTE

**Bartels, Karl-Heinz, Dr. phil. – Marien-Apotheke, 8770 Lohr**

**Behrendt, Wilhelm, Dr. med. vet. – Am Weinberg 24, 3551 Niederweimar**

**Ehlers, Eberhard, Dr. phil. nat. – Hundshager Weg 2, 6238 Hofheim**

**Hammer, Rudolf, Dr. phil. – Via Serio 15, I 20139 Mailand/Italien**

**Herzfeldt, Claus-D., Dr. phil. nat. – Lessingstr. 24, 6367 Karben 6**

**Huth, Karl, Dr., Prof. – Holzhausenstr. 88**

**Keding, Horst, Dr., Chem.-Dir. – Wittenberger Str. 6, 6200 Wiesbaden**

**Kutzki, Renate, Dr. – Buchenring 38, 7513 Stutensee**

**Matissek, Reinhard, Dr. rer. nat. – Mainzer Str. 7, 1000 Berlin 31**

**Ross, Gerhard, Dr. phil. nat. – Friedensstr. 22, 6238 Hofheim**

**von Rymon-Lipinski, Gert-W., Dr. – Hunsrückstr. 40, 6230 Ffm. 80**

**Schubert, Dieter, Dr., Prof. – Tirolerstr. 17**

**Sturm, Wolfgang, Dr. – Alleestr. 6, 3000 Hannover 1**

**Trapmann, Heinz, Dr. rer. nat., Priv.-Doz. – Ridlerstr. 2, 8000 München 2**

**Vaupel, Peter, Dr. med., Prof. – Am Eiskeller 71, 6500 Mainz 21**

**Wehle, Christian, Dr. rer. nat. – Deutsches Apothekenhaus, Beethovenplatz 1**

### WISSENSCHAFTLICHE BETRIEBSEINHEITEN

**Institut für Pharmazeutische Chemie** Tel. 798-23 41  
Georg-Voigt-Str. 14

**Institut für Pharmazeutische Biologie** Tel. 798-33 58  
Georg-Voigt-Str. 16

**Institut für Pharmazeutische Technologie** Tel. 798-25 62  
Georg-Voigt-Str. 16

**Institut für Lebensmittelchemie** Tel. 798-23 40  
Robert-Mayer-Str. 7-9

**Institut für Biophysikalische Chemie und Biochemie** Tel. 63 01-60 61  
Sandhofstraße, 75A -60 71

**Pharmakolog. Institut für Naturwissenschaftler** Tel. 63 01-67 48  
Sandhofstraße, 75A

## FACHBEREICH 16: BIOLOGIE

## EMERITIERTER UND PENSIONIERTER PROFESSOREN

- Fleischhacker**, Hans, Dr. phil. – Anthropologie –  
Brüder-Grimm-Str. 55, Tel. 44 38 08
- Fraenkel**, Gottfried S., Dr. phil. – Zoologie –  
606 W Oregon Street, Urbana/Illinois, USA
- Kaplan**, Reinhard W., Dr. phil. – Mikrobiologie – Teplitz-Schönauer Str. 5, Tel. 63 29 03
- Leschik**, Georg, Dr. rer. nat. – Didaktik der Biologie –  
Erlenring 16, 6369 Massenheim, Tel. (0 45 09) 43 49
- Merkel**, Friedrich W., Dr. phil. nat. – Zoologie – Tel. 798-470  
Karlsbader Str. 19, 6370 Oberursel, Tel. (0 61 71) 7 29 49
- Rietschel**, Peter, Dr. rer. nat. – Zoologie – Erich-Kästner-Str. 6, Tel. (0 45 00) 3 22 33
- Ruttner**, Friedrich, Dr. med., Dr. phil. – Zoologie –  
Philipp-Reis-Str. 5, 6380 Bad Homburg, Tel. (0 61 72) 31 03

## PROFESSOREN

- Barth**, Friedrich, G., Dr. rer. nat. – Zoologie – Tel. 798-47 00  
Siesmayerstr. 70
- Beier**, Wilhelm, Dr. phil. nat. – Didaktik der Biologie – Tel. 798-35 16  
Talerweg 16, 6257 Villmar-Weyer
- Bereiter-Hahn**, Jürgen, Dr. phil. nat. – Kinematische Zelforschung – Tel. 798-23 35  
Kleine Zeil 2, 6238 Hofheim
- Brändle**, Kurt, Dr. rer. nat. – Zoologie – Tel. 798-48 51  
Günthersburgallee 44
- Brendel**, Martin, Dr. phil. nat. – Biologie für Mediziner – Tel. 63 01-66 91  
Ernst-Ludwig-Allee 22, 6072 Dreieich
- Bruns**, Volkmar, Dr. rer. nat. – Zoologie – Tel. 798-48 50  
Frankenstr. 9, 6231 Schwalbach, Tel. (0 61 69) 52 77
- Butterfaß**, Theodor, Dr. rer. nat. – Botanik – Tel. 798-47 31  
Siesmayerstr. 70
- Döhler**, Günter, Dr. phil. nat. – Botanik – Tel. 798-47 45  
Kurzröderstr. 9, Tel. 54 11 62
- Fasold**, Hugo, Dr. med., Dr. rer. nat. – Biochemie – Prof. d. FB 15
- Feierabend**, Jürgen, Dr. rer. nat. – Botanik – Siesmayerstr. 70 Tel. 798-47 26
- Fiedler**, Kurt, Dr. rer. nat. – Biologie für Mediziner – Tel. 63 01-76 33  
Theodor-Stern-Kai 7, Haus Nr. 74
- Fleißner**, Günther, Dr. – Zoologie – Hauptstr. 23, 6367 Karben 3 Tel. 798-48 33
- Gies**, Theodor, Dr. phil. nat. – Didaktik der Biologie – Tel. 798-29 37  
Seltrisa-Ring 73, 6251 Niederselters, Tel. (0 64 83) 77 56
- Gnatzy**, Werner, Dr. rer. nat. – Zoologie – Siesmayerstr. 70 Tel. 798-47 13
- Haas**, Wilfried, Dr. – Zoologie – Siesmayerstr. 70
- Hilgenberg**, Wilhelm, Dr. phil. nat. – Botanik – Im Burgfeld 54 Tel. 798-47 36
- Jahns**, Hans-M., Dr. rer. nat. – Botanik – Tel. 798-47 60  
Im Hopfengarten 9, 6370 Oberursel
- Kahl**, Günter, Dr. phil. nat. – Botanik – Tel. 798-47 41  
Kolpingstr. 6, 6453 Seligenstadt, Tel. (0 61 82) 2 25 25
- Klima**, Milan, Dr. rer. nat. – Anatomie – Prof. d. Fb. 19
- Koeniger**, Nikolaus, Dr. phil. nat. – Zoologie – Karl-von-Frisch-Weg 2, 6370 Oberursel
- Kohlenbach**, Hans-W., Dr. rer. nat. – Botanik – Tel. 798-47 33  
Feldbergstr. 46, Tel. 72 71 30
- Kranz**, Albert R., Dr. rer. hort. – Botanik – Tel. 798-47 34  
Siesmayerstr. 70
- Lange-Bertalot**, Horst, Dr. phil. nat. – Botanik – Tel. 798-47 37  
Silberweg 3, 6380 Bad Homburg, Tel. (0 61 72) 3 28 00

- Lange, Volkmar**, Dr. med. – Humangenetik – Siesmayerstr. 70 Tel. 798-47 71
- Leistikow, Klaus-U.**, Dr. rer. nat. – Botanik – Waldblickstr. 18, 7407 Rottenburg 19 Tel. 798-47 22
- Lötschert, Wilhelm P.**, Dr. rer. nat. – Botanik – Siesmayerstr. 70 Tel. 798-47 57
- Maier, Wolfgang**, Dr. phil. nat. – Anatomie – Prof. d. Fb 19
- Maschwitz, Ulrich**, Dr. rer. nat. – Zoologie – Schönbornring 28, 6078 Neu-Isenburg 2, Tel. (0 61 02) 5 22 31 Tel. 798-29 23
- Mennigmann, Horst-D.**, Dr. rer. nat. – Mikrobiologie – Eppsteiner Str. 6, 6234 Hattersheim, Tel. (0 61 90) 49 31 Tel. 63 01-60 32
- Pons, Friedrich**, Dr. phil. nat. – Mikrobiologie – Havelstr. 2, 6083 Mörfelden-Walldorf, Tel. (0 61 05) 67 49 Tel. 63 01-60 21
- Protsch, Reiner**, Doctor of Philosophy – Anthropologie – Kalkofenweg 3, 6500 Mainz 43 Tel. 798-47 64
- Ried, August**, Dr. rer. nat. – Botanik – Am Holzbach 12, 6393 Wehrheim-Friedrichsthal Tel. 798-47 46
- Rosenstock, Günter**, Dr. rer. nat. – Botanik – Feldbergstr. 1a, 6231 Schwalbach, Tel. (0 61 96) 31 01 Tel. 798-47 39
- Sauerland, Heinz**, Dr. rer. nat. – Didaktik der Biologie – Schulstr. 10, 6395 Weilrod 3 Tel. 798-33 19
- Schaub, Hermann**, Dr. phil. nat. – Botanik – Erlenweg 16, 6451 Bruchköbel Tel. 798-47 27
- Steiger, Helmut**, Dr. phil. nat. – Mikrobiologie – Mayerhofener Weg 14, 6380 Bad Homburg Tel. 798-47 19
- Wittschko, Wolfgang**, Dr. phil. nat. – Zoologie/Verhaltensphysiologie – Frankfurter Str. 119, 6350 Bad Nauheim Tel. 798-47 18
- Winter, Christian**, Dr. rer. nat. – Zoologie – Ostpreußenstr. 20, 6231 Schwalbach Tel. 798-48 49
- Ziegler, Richard**, Dr. phil. nat. – Botanik – Lauterer Str. 7, 6500 Mainz, Tel. (0 61 31) 2 15 38 Tel. 798-47 35
- Zimmermann, Herbert**, Dr. – Zoologie – Jahnstr. 1, 8755 Alzenau Tel. 798-48 34

**HOCHSCHULASSISTENTEN**

- Koenig, Friederike**, Dr. – Siesmayerstr. 70
- Moritz, Robin**, Dr. – Karl-von-Frisch-Weg 2, 6370 Oberursel
- Platzmann, Wolfgang**, Dr. – Siesmayerstr. 70
- Tamm, Jochen**, Dr. – Siesmayerstr. 70
- Xirotiris, Nikolaus**, Dr. – Siesmayerstr. 70 Tel. 798-47 70
- Zimmermann, Heinz**, Dr. – Siesmayerstr. 70 Tel. 798-47 41

**HONORARPROFESSOREN**

- Gutmann, Wolfgang**, Dr. phil. nat. – Zoologie – Senckenberganlage 25 Tel. 7 54 21
- Hohorst, Wilhelm**, Dr. phil. nat. – Parasitologie – Loreleystr. 109, 6230 Frankfurt/Main-Unterliederbach
- Wallhäußer, Karl H.**, Dr. rer. nat. – Mikrobiologie – Lessingstr. 20, 6238 Hofheim

**PRIVATDOZENTEN**

- Dieringer, Norbert**, Dr. rer. nat. – Zoologie – Deutschordenstr. 46 Tel. 67 04-228
- Peters, Dieter S.**, Dr. phil. nat. – Zoologie – In den Eichen 12, 6231 Liederbach Tel. 74 06 66
- Schäfer, M. Walter**, Dr. phil. nat. – Zoologie – Siesmayerstr. 70

**AKADEMISCHER OBERRAT MIT UNTERRICHTSAUFGABEN**

**Lange, Günter, Dr. phil. nat.** – Anthropologische Übungen –  
Siesmayerstr. 70

Tel. 798-47 69

**LEHRBEAUFTRAGTE**

**Barckhausen, Ralf, Dr. phil. nat., Akad. Oberrat** – Siesmayerstr. 70

Tel. 798-48 15

**Bleckmann, Horst, Dr.** – Wiesecker Weg 38, 6300 Gießen

**Kirchshofer, Rosl, Dr. phil.** – Waldschmidtstr. 44, Tel. 49 14 54

**Kurzoek, Hans-G., Dr. rer. nat.** – Bleichstr. 48

Tel. 798-48 43

**Matern, Bernd, Dr. med. vet.** – Otto-Fricke-Str. 25, 6368 Bad Vilbel

**Rausch, Thomas, Dr. phil. nat.** – Siesmayerstr. 70

Tel. 798-47 36

**Reuther, Gerhard, Dr. Prof.** – Nothgottesstr. 7, 6221 Geisenheim, Tel. (0 67 22) 50 22 64

**Scherpner, Christoph, Dr., Mag.-Dir.** – Karl-Albert-Str. 3

**Schmidt, Karl-H., Dr.** – Kaufmannsweg 2, 6490 Schlüchtern

**Schultz, Michael, Dr. Dr.** – Kreuzberggring 36, 3400 Göttingen

**Semm, Peter, Dr. rer. nat.** – Anat. Inst. d. Univ. Mainz, Postfach 3980, 6500 Mainz

**Seyfarth, Ernst-A., Dr. Akad. Rat** – Siesmayerstr. 54, Tel. 72 64 85

**Siefert, Gerhard, Dr. phil. nat.** – Professor u. Wissenschaftliches Mitglied des Paul-Ehrlich-Instituts –  
Sudetenring 166, 6072 Dreieich, Tel. (0 61 03) 6 65 15

**Steinbiß, Hans-H., Dr.** – Goldammerweg 1, 5000 Köln 30

**Volk, Wilhelm, Dr., Akad. Rat** – Schillerstr. 2, 6457 Maintal 2

Tel. 798-48 27

**Wengler, Gerd, Dr. med., Prof.** – Inst. f. Virologie der Univ. Gießen, 6300 Gießen

**Wiltschko, Roswitha, Dr. phil. nat.** – Siesmayerstr. 70

**Wünsch, Dietrich, Dr. phil. nat.** – Hesselmühle, 6475 Glauberg

**Zeise, Marc L., Dr.** – Ingelheimer Str. 20

**PÄDAGOGISCHE MITARBEITER**

**Schadewaldt, Gisela** – Trommlerweg 31, 6200 Wiesbaden, Tel. (0 61 21) 46 17 45

Tel. 798-35 85

**Stöckle, Claus** – von-Gluck-Str. 5, 6110 Dieburg, Tel. (0 60 71) 2 35 51

**WISSENSCHAFTLICHE BETRIEBSEINHEITEN**

**Institut der Anthropologie u. Humangenetik f. Biologen**

Tel. 798-47 67/47 74

Siesmayerstr. 70

**Botanisches Institut**

Tel. 798-47 43

Siesmayerstr. 70, Tel. nach Dienstschluß: 798-47 61 oder 798-48 00

Botanischer Garten

Tel. 798-47 63

Siesmayerstr. 70, Tel. nach Dienstschluß: 798-47 62

**Institut für Biologie-Didaktik**

Tel. 798-25 91

Sophienstr. 1-3, Zimmer 111

**Institut für Mikrobiologie, Theodor-Stern-Kai 7**

Tel. 63 01-60 20

**Zoologisches Institut**

Tel. 798-47 01

Siesmayerstr. 70

Ökol. Außenstelle Schlüchtern, Schlagweg 19, Tel. (0 66 61) 18 69

**Angeschlossen:**

**Institut für Bienenkunde** (Polytechnische Gesellschaft) an der Johann Wolfgang Goethe-Universität,  
Im Rothkopf 5, 6370 Oberursel, Tel. (0 61 71) 2 12 78

## FACHBEREICH 17: GEOWISSENSCHAFTEN

## EMERITIERTE UND PENSIONIERTE PROFESSOREN

- Krejci-Graf, Karl**, Dr. phil. – Geologie u. Paläontologie – Hängelstr. 200 Tel. 798-26 92  
**Murawski, Hans**, Dr. rer. nat. – Geologie – Tel. 798-23 18  
 Rhönstr. 100, 6457 Maintal 2, Tel. (0 61 94) 6 19 19 Tel. -26 86  
**Wachter, Heinz**, Dr. phil. nat. – Meteorologie –  
 Kirchhainer Str. 67, Tel. 52 63 70

## PROFESSOREN

- Bartl., Hans**, Dr. phil. nat. – Kristallographie u. Mineralogie – Tel. 798-21 05  
 Landwehrweg 3c, 6380 Bad Homburg, Tel. (0 61 72) 30 18 09  
**Berckhemer, Hans**, Dr. rer. nat. – Physik des Erdkörpers – Tel. 798-23 76  
 Hardtbergweg 13, 6240 Königstein, Tel. (0 61 74) 2 23 31  
**Brinkmann, Wilhelm L. F.**, Dr. rer. nat. – Hydrologie – Tel. 798-23 93  
 Drosselstr. 8, 5300 Bonn 3, Tel. (02 28) 48 26 52  
**Fueß, Hartmut**, Dr. Ing. – Mineralogie u. Kristallographie – Tel. 798-21 01  
 Georg-Speyer-Str. 10, Tel. 77 44 15  
**von Gehlen, Kurt**, Dr. rer. nat. – Petrologie, Geochemie u. Lagerstättenkunde – Tel. 798-21 02  
 Am Lindenbaum 8, 6240 Königstein 4, Tel. (0 61 74) 47 81  
**Georgii, Hans-W.**, Dr. phil. nat. – Physik der Atmosphäre – Tel. 798-24 78  
 Buchenweg 8, 6370 Oberursel 4, Tel. (0 61 72) 3 63 11  
**Hänel, Gottfried**, Dr. – Meteorologie – Tel. 798-22 79  
 Mecklenburgerstr. 4, 6231 Schwalbach, Tel. (0 61 96) 8 19 87  
**Herbert, Fritz**, Dr. – Theoretische Meteorologie – Tel. 798-24 77  
 Im Münchfeld 24, 6500 Mainz, Tel. (0 61 31) 38 19 58  
**Jacoby, Wolfgang**, Dr. rer. nat. – Geophysik – Tel. 798-39 61  
 Am Niddatal 4, Tel. 76 36 51  
**Korekawa, Masaaki**, Dr. rer. nat. – Kristallographie u. Mineralogie – Tel. 798-21 01  
 Thüringer Str. 17, 6231 Schwalbach, Tel. (0 61 96) 8 69 69  
**Kowalczyk, Gotthard**, Dr. rer. nat. – Geologie – Tel. 798-26 94  
 Kolpingstr. 10, 6056 Heusenstamm, Tel. (0 61 04) 17 98  
**Krumm, Hans**, Dr. rer. nat. – Mineralogie u. Petrologie – Tel. 798-25 48  
 Bornweidstr. 34, Tel. (0 45 00) 3 26 55  
**Martini, Erend**, Dr. phil. nat. – Geologie u. Paläontologie – Tel. 798-24 39  
 Königsteiner Str. 18, 6242 Kronberg, Tel. (0 61 73) 41 46  
**Müller, Gerhard**, Dr. – Mathematische Geophysik – Tel. 798-39 60  
 Praunheimer Weg 15, Tel. 57 98 92  
**Nagel, Günter**, Dr. phil. nat. – Geographie – Tel. 798-24 06  
 In der Steingasse 26, 6370 Oberursel, Tel. (0 61 71) 5 39 73  
**Plass, Wolfgang**, Dr. rer. nat. – Bodenkunde – Tel. 798-36 69  
 Kleiststr. 23, 6200 Wiesbaden, Tel. (061 21) 8 45 15  
**Schönwiese, Christian**, Dr. – Meteorolog. Umweltforschung – Feldbergstr. 22 Tel. 798-35 78  
**Schroeder, Rolf**, Dr. rer. nat. – Paläontologie – Tel. 798-21 08  
 Schwalbenstr. 6, 6078 Neu-Isenburg 2, Tel. (06 07) 5 10 51  
**Semmel, Arno**, Dr. phil. nat. – Geographie – Tel. 798-24 01  
 Theodor-Körner-Str. 6, 6238 Hofheim, Tel. (0 61 92) 53 76  
**Stein, Norbert**, Dr. – Physische Geographie – Tel. 798-38 21  
 Rosbacher Weg 16, 6361 Ober-Wöllstadt, Tel. (0 60 34) 15 57  
**Urban, Hans**, Dr. rer. nat. – Lagerstättenkunde u. Petrologie – Tel. 798-38 82  
 Hubertusstr. 11, 6232 Bad Soden 2, Tel. (0 61 96) 2 85 58  
**Vogel, Klaus-P.**, Dr. rer. nat. – Paläontologie – Tel. 798-21 07  
 Helbighainerweg 1a, 6240 Königstein-Falkenstein, Tel. (0 61 74) 56 94  
**Winter, Josef**, Dr. phil. nat. – Geologie u. Paläontologie – Tel. 798-26 84  
 Adlerstr. 46, 6231 Schwalbach, Tel. (0 61 96) 52 26  
**Zigan, Franz**, Dr. phil. – Kristallographie – Tel. 798-21 04  
 Louisenstr. 35, 6380 Bad Homburg, Tel. (0 61 72) 2 31 25

**HOCHSCHULASSISTENTEN****Bats**, Jan W., Dr. – Konrad-Broßwitz-Str. 50**Beheng**, Klaus D., Dr. – Hessenstr. 14, 6231 Schwalbach**Oncken**, Onno, Dr. – Guilletstr. 67**Willems**, Helmut, Dr. – Malapartstr. 24**HONORARPROFESSOREN****Bögli**, Alfred, Dr. phil. – Karstmorphologie u. Karsthydrographie –  
Kommanden-Weg, CH-6285 Hitzkirch, Schweiz**Buschner**, Werner, Dr. rer. nat. – Numerische Synoptik –  
St. Gilles-Str. 21-23, 6050 Offenbach

Tel. 798-23 75

**Frenzel**, Konrad, Dr. rer. nat.– Kartographie mit bes. Berücksichtigung der angewandten Kartographie –  
Sodener Waldweg 2, Wohnstift Taunus, Abt. 852

6232 Bad Soden-Neuenhain, Tel. (0 61 96) 20 18 52

**Meisl**, Stefan, Dr. rer. nat., Geol.-Direktor – Mineralogie u. Petrologie –  
Erbsenacker 38, 6200 Wiesbaden-Naurod, Tel. (0 61 27) 6 13 64**Reineck**, Hans-E., Dr. rer. nat. – Geologie u. Paläontologie –  
Schleußenstr. 39, 2940 Wilhelmshaven**Rietschel**, Siegfried, Dr. phil. nat. – Geologie u. Paläontologie –  
Direktor der Landessammlungen für Naturkunde in Karlsruhe –  
Bleibiskopfstr. 21, 6370 Oberursel, Tel. (0 61 71) 5 61 63**Schmitz**, Hans-P., Dr. phil. – Theoret. Meteorologie u. Ozeanographie –

Inst. f. Geophysikal. Wissenschaften, FU Berlin, Podbielskiallee 62, 1000 Berlin 33

**zur Strassen**, Heinrich, Dr. phil. nat. – Physikalische Chemie der Silikate –  
Höhenstr. 30, 6242 Kronberg 1, Tel. (0 61 73) 34 36**PRIVATDOZENTEN****Becker**, Gerhard, Dr. phil. nat., Akad. Oberrat – Paläontologie –  
Mozartstr. 14, 6370 Oberursel

Tel. 798-21 09

**Gravenhorst**, Gode, Dr. phil. nat. – Meteorologie –  
Feldbergstr. 47**von Koenigswald**, Wighart, Dr. rer. nat. – Paläontologie –  
Friedensplatz 1, 6100 Darmstadt, Hess. Landesmuseum**AKADEMISCHE OBERRÄTE MIT UNTERRICHTSAUFGABEN****Forkel**, Werner, Dr. rer. nat. – Physikal. Methoden der Geochemie –  
Sigmund-Freud-Str. 74

Tel. 798-25 47

**Fuchs**, Friederun, Dr. phil. nat. – Geographie –  
Vilbeler Landstr. 174 a, Tel. 47 37 58

Tel. 798-24 10

**Mattern**, Günther, Dr. rer. nat.

Tel. 798-23 75

– Ergänzungsvorlesung über das Gebiet der Luftelektrizität u. der Ionosphäre –  
Taunus-Observatorium, 6241 Feldberg, Tel. (0 61 74) 52 20**Winter**, Klaus-P., Dr. rer. nat.

Tel. 798-26 85

– Übungen u. Vorlesungen innerhalb des Faches Geologie –

Am Forsthaus Gravenbruch 24, 6076 Neu-Isenburg 2, Tel. (06 07) 5 30 60

**LEHRBEAUFTRAGTE****Asthalter**, Karl, Landforstmeister – Hess. Forsteinrichtungsanstalt  
Moltkestr. 10, 6300 Gießen, Tel. (06 41) 3 60 26**Bär**, Werner-F., Dr., Akad. Oberrat – Henricusstr. 33,  
6370 Oberursel, Tel. (0 61 71) 5 45 46

Tel. 798-24 08

**Beilke**, Siegfried, Dr. – Obertshäuser Str. 27, 6054 Heusenstamm-Rembrücken**Betz**, Dieter, Dr. rer. nat. – Riethorst 12, 3000 Hannover 51**Dieterich**, Hermann, Dr., Akad. Rat – Roseggerstr. 1

- Doert, Ulrich, R.**, Priv. Doz. – Ebenerstr. 15, 8520 Erlangen
- Golwer, Arthur**, Dr. rer. nat. Geologieoberrat – Dresdner Ring 39, 6200 Wiesbaden
- Hofius, Karl**, Dr. – Kastanienstr. 23, 5407 Boppard 4, Tel. (0 67 42) 40 54
- Jaeschke, Wolfgang**, Dr. – Hainstr. 11, 6242 Kronberg
- Miehe, Gerhard**, Dr. – Gartenstr. 36, Tel. 61 26 12
- Müller, Karl-H.**, Dipl.-Ing. – Thorwaldsenallee 42, 6200 Wiesbaden
- Müller, Wolfgang**, Dipl.-Geol. – Herner Str. 45, 4630 Bochum
- Paulus, Erich**, Dr. rer. nat. – Lindenweg 26, 6239 Eppstein
- Pleper, Gerhard**, Dr. phil. nat., Akad. Oberrat – Westring 25, 6236 Eschborn Tel. 798 25 32
- Pöschl, Arthur**, Dr. – Rulestr. 6, 6360 Friedberg
- Purcaru, George**, Dr. – Arndtstr. 4
- Rösing, Franz**, Dr. rer. nat. – Helmholtzstr. 35, 6200 Wiesbaden-Dotzheim Tel. 798-21 06
- Sabel, Karl J.** – Cheruskerstr. 4, 6238 Hofheim
- Schaarschmidt, Friedmann**, Dr. phil. nat. – Senckenberganlage 25
- Scheer, Hans-D.**, Dr. – Hauffstr. 11, 6370 Oberursel 1
- Spies, Otmar**, Dr. phil. nat., Akad. Oberrat – Tucholskystr. 13, 6072 Dreieich 4 Tel. 798-25 49
- Spohn, Tilmann**, Dr. phil. – Hermesweg 4
- Stribny, Bernhard**, Dr. – Böhmerwaldstr. 12, 6050 Offenbach
- Tobias, Wolfgang**, Dr. rer. nat. – Schöne Aussicht 11, 6380 Bad Homburg
- Wourtsakis, Athanasios**, Dr. – Friedhofstr. 10, 6341 Mandeln

**WISSENSCHAFTLICHE BETRIEBSEINHEITEN**

- Geologisch-Paläontologisches Institut** Tel. 798-21 06  
Senckenberganlage 32-34
- Institut für Geochemie, Petrologie u. Lagerstättenkunde** Tel. 798-21 02  
Senckenberganlage 28
- Institut für Kristallographie u. Mineralogie** Tel. 798-21 00  
Senckenberganlage 30
- Institut für Meteorologie u. Geophysik** Tel. 798-23 75  
Feldbergstr. 47, Feldbergstr. 22 u. Siesmayerstr. 58  
Zugehörig:  
– Taunusobservatorium Kleiner Feldberg/Ts.  
Post Großer Feldberg, Tel. (0 61 74) 22 07
- Institut für Physische Geographie** Tel. 798-24 01  
Senckenberganlage 36

**FACHBEREICH 18: GEOGRAPHIE****EMERITIERTE PROFESSORIN**

- Krenzlin, Anneliese**, Dr. phil. nat. – Kulturgeographie u. Länderkunde – Mozartstr. 1b, 6233 Kelkheim-Münster, Tel. (0 61 95) 33 61

**PROFESSOREN**

- Albrecht, Volker**, Dr. rer. nat. – Didaktik der Geographie Tel. 798-35 51  
mit Schwerpunkt Sekundarstufe II – Flurstr. 14, 6057 Dietzenbach
- Fick, Karl E.**, Dr. rer. nat. – Didaktik der Geographie, Tel. 798-25 95  
insbes. der Physischen Geographie und Länderkunde Europas –  
Schumannstr. 58
- Freund, Bodo**, Dr. phil. – Kulturgeographie – Tel. 798-29 14  
Rossertstr. 75, 6374 Steinbach
- Gruber, Gerald**, Dr. phil. – Geographie – Tel. 798-35 49  
Leinritt 4, 8751 Kleinwallstatt, Tel. (0 60 22) 2 32 41

- Hantschel, Roswitha, Dr. phil. – Geographie –** Tel. 798-24 09  
 Anemonenweg 17, 6070 Langen
- Jäger, Heinrich, Dr. phil. – Didaktik der Geographie –** Tel. 798-38 59  
 Burgweg 9, 6101 Roßdorf, Tel. (0 61 54) 8 25 74
- Lamping, Heinrich, Dr. phil. – Wirtschaftsgeographie –** Tel. 798-35 50  
 Im Mühlgarten 2, 6365 Rosbach, Tel. (0 60 03) 16 77
- Lutz, Wilhelm, Dr. phil. – Geographie –** Tel. 798-38 02  
 Schwarzdornweg 4, 6236 Eschborn 2
- Matznetter, Josef, Dr. phil. – Wirtschaftsgeographie –** Tel. 798-35 48  
 Meisenstr. 20, 6078 Neu-Isenburg 2, Tel. (0 61 02) 58 30
- Niemz, Hans-G., Dr. phil. nat. – Didaktik der Geographie –** Tel. 798-29 80  
 Meisenstr. 22, 6078 Neu-Isenburg 2, Tel. (0 61 02) 5 39 78
- Semmel, Arno, Dr. phil. nat. – Geographie – Prof. d. Fb 17** Tel. 798-24 01
- Sulger, Ellen, Dr. phil. – Didaktik der Geographie –** Tel. 798-29 81  
 Breitenbachstr. 25, 6200 Wiesbaden, Tel. (0 61 21) 84 38 61
- Tharun, Elke, Dr. phil. nat. – Kulturgeographie –** Tel. 798-24 05  
 Antoninusstr. 62
- Vorlaufer, Karl, Dr. phil. nat. – Geographie –** Tel. 798-35 47  
 Schwarzdornweg 12, 6236 Eschborn 2, Tel. (0 61 73) 6 26 61
- Werle, Otmar, Dr. phil. – Didaktik der Geographie –** Tel. 798-35 53  
 Adolf-Kolping-Str. 12, 5500 Trier, Tel. (06 51) 3 31 88
- Wolf, Klaus, Dr. phil. – Kulturgeographie u. Länderkunde –** Tel. 798-24 84  
 Senckenberganlage 36

**HOCHSCHULASSISTENT**

- Thomi, Walter, Dr. phil. – Bockenheimer Landstr. 140, 2. Eing.** Tel. 798-82 36  
 Inst. f. Wirtsch.- u. Sozialgeographie

**OBERSTUDIENRAT IM HOCHSCHULDIENTST**

- Ladwig, Rolf, Dr. phil. – Didaktik der Geographie –** Tel. 798-35 52  
 Parkstr. 6, 6464 Linsengericht-Waldrode 6

**LEHRBEAUFTRAGTE**

- Bender, Gerhard, Dr. iur., Prof. – Hornauerstr. 124, 6233 Kalkheim**
- Franz, Joachim, Rektor – Bonameser Str. 37, Tel. 52 71 82**
- Knirsch, Rudolf, Dr. phil. nat., Päd. Mitarb. –** Tel. 798-21 47  
 Heinrich-Hoffmann-Str. 35, 6467 Hasselroth 1
- Mammey, Ulrich, Dr. phil. – Fliederstr. 23, 6239 Walluf 1**
- Müller, Renate, Dr. phil., Akad. Rätin – Nußgartenstr. 1** Tel. 798-38 26
- Ohlmeyer, Peter, Dr.-Ing. – Rossertstr. 88, 6234 Hattersheim 3**
- Schute, Richard, Dr. rer. nat., Oberforstmeister –**  
 Berliner Str. 40, 6412 Gersfeld

**WISSENSCHAFTLICHE BETRIEBSEINHEITEN**

- Institut für Kulturgeographie** Tel. 798-24 03/04  
 Senckenberganlage 36
- Institut für Wirtschafts- u. Sozialgeographie** Tel. 798-23 25  
 Bockenheimer Landstr. 140, 2. Eingang
- Institut für Didaktik der Geographie** Tel. 798-35 69  
 Schumannstr. 58



## FACHBEREICH 19: HUMANMEDIZIN

EMERITIERTE UND PENSIONIERTE PROFESSOREN  
SOWIE PROFESSOREN IM RUHESTAND**Cohn, Hans, Dr.**

159, West Heath Road, London NW 3, 7 TT, Tel. 01-4 55 31 65

**Degenhardt, Karl-H., Dr. med.** – Humangenetik u. vergleich. Erbpathologie –

Rhönstr. 7, 6231 Schwalbach, Tel. (0 61 96) 17 56

**Gebauer, Alfred, Dr. med.** – Inn. Medizin u. Röntgenologie –

Seedammweg 52, 6380 Bad Homburg

**Greven, Kurt, Dr. med.** – Allg. Physiologie –

Teplitz-Schönauer-Str. 5, Tel. 63 26 88

**Groß, Philipp, Dr. med.** – Chirurgie –

Happelstr. 7, 6900 Heidelberg 1

**Hauser, Paul, Dr. med., Dr. med. dent.** – Zahnheilkunde –

Endenicher Str. 262, 5300 Bonn

**Heinz, Erich, Dr. med.** – Physiologische Chemie – Department of Physiology,

Cornell University, Medical College, 1300 York Ave., New York, N.Y. 10021, USA

**Hoff, Ferdinand, Dr. med., Dr. med. h. c.** – Innere Medizin –

Luckhahnstr. 4, 3579 Neunkirchen/Knüll, Tel. (0 66 94) 312

**Kahle, Werner, Dr. med.** – Neuropathologie –

Deutschordenstr. 46

**Kleeberg, Julius, Dr. med. Dr. med. h.c.** – Innere Medizin –

Doctors Home, Dori Street 9, Haifa/Israel

**Krücke, Wilhelm, Dr. med.** – Neuropathologie –

Tel. 6 70 41

Paul-Linke-Weg 6, 6232 Bad Soden

**Lapp, Heinrich, Dr. med.** – Allg. Pathologie u. pathol. Anatomie –

Forsthausweg 10, 6300 Gießen, Tel. (06 41) 7 54 21

**Leonhardi, Gottfried, Dr. med.** – Physiologische u. Klin. Chemie, Dermatologie –

Tel. 63 01-53 03

Neue Kräme 32, Tel. 28 04 35

**Martin, Helmut, Dr. med.** – Innere Medizin –

Brauhausweg 40, 6382 Friedrichsdorf 2, Tel. (0 61 75) 502

**May, Gerhard, Dr. med.** – Hygiene u. Med. Mikrobiologie –

Die Steinwiesen 8, 6380 Bad Homburg, Tel. (0 61 72) 3 18 58

**Ristow, Werner, Dr. med.** – Hals-, Nasen- u. Ohrenheilkunde –

Wartenhof 19, 3501 Nieste

**Rotter, Wolfgang, Dr. med.** – Pathologie – Tiroler Str. 96, Tel. 68 20 80**Ruf, Hugo, Dr. med.** – Neurochirurgie – Lerchesberggring 132, Tel. 68 22 22

Tel. 63 01-52 95

**Schaupp, Heinrich, Dr. med.** – Hals-, Nasen- u. Ohrenheilkunde –

15 Wakelin St., Everton Park, Qld. 4053

**Schlüter, Franz, Dr. med.** – Physiologie –

Rilkestr. 41, 6453 Seligenstadt, Tel. (0 61 82) 2 22 01

**Schoop, Gerhard, Dr. med. vet., Dr. med. vet. h.c.** – Zoonosen –

Teplitz-Schönauer-Str. 5, Tel. 63 36 90

**Schroeder, Wilhelm, Dr. med.** – Angewandte Physiologie –

Tel. 63 01-60 93

Teplitz-Schönauer-Str. 5, Tel. 62 34 93

**Siede, Werner, Dr. med.** – Innere Medizin –

Tel. 63 01-51 22

Briandring 4

**Starck, Dietrich, Dr. med, Dr. phil.h.c.** – Anatomie –

Tel. 63 01-60 19

Balduinstr. 88, Tel. 65 24 38

**Vonderschmitt, Helmut, Dr. med.** – Anaesthesiologie –

Tel. 63 01-58 70

Zeppelinstr. 5, 6078 Neu-Isenburg, Tel. (0 61 02) 80 91

**Weiß, Karla, Dr. med.** – Kinderheilkunde –

Sophienstr. 3, 6232 Bad Soden-Neuenhain

**Wezler, Karl, Dr. med., Dr. med. h.c.** – Physiologie –

Tel. 63 01-69 86

Sachsenhäuser Landwehrweg 68

## PROFESSOREN

- Abt, Klaus, Dr. math. stat., Dipl.-Ing. – Biomathematik –** Tel. 63 01-76 30  
Theodor-Stern-Kai 7
- Ball, Fritz, Dr. med. – Kinderheilkunde u. Pädiatrische Röntgenologie –** Tel. 63 01-57 34  
Uhlandstr. 4, 6072 Dreieich, Tel. (0 61 03) 8 16 51
- Balzer, Hartmut, Dr. med. – Pharmakologie u. Toxikologie –** Tel. 63 01-69 54  
Graf-Stolberg-Str. 9, 6240 Königstein, Tel. (0 61 74) 50 80
- Bitter, Klaus-P., Dr. med., Dr. med. dent. – Mund-, Kiefer- u. Gesichtschirurgie –** Tel. 63 01-56 44  
Theodor-Stern-Kai 7
- Bochnik, Hans-J., Dr. med. – Psychiatrie u. Neurologie –** Tel. 63 01-52 25  
Heinrich-Hoffmann-Str. 10
- Braak, Eva, Dr. rer. nat. habil. – Anatomie –** Tel. 63 01-69 14  
Theodor-Stern-Kai 7
- Braak, Heiko, Dr. med. – Anatomie – Theodor-Stern-Kai 7** Tel. 63 01-69 00
- Breddin, Hans-K., Dr. med. – Innere Medizin –** Tel. 63 01-50 96  
Zaunkönigweg 11, 6083 Waldorf
- Brettel, Hans-Friedr., Dr. med. – Rechtsmedizin –** Tel. 63 01-75 68  
Kennedyallee 104
- Brock, Rustan, Dr. med., Dr. phil. – Arbeitsmedizin –** Tel. 63 01-76 07  
Theodor-Stern-Kai 7
- Chandra, Prakash, Dr. phil. nat. – Biochemie u. Molekularbiologie der Tumore –** Tel. 63 01-69 28  
Wiener Str. 75, Tel. 65 33 00
- Chou, John Tung-Yang, Dr. phil. – (Hausapp. 1 63 00)** Tel. 6 30 11  
– Biochemie u. Zytologie des Innenohres – Theodor-Stern-Kai 7
- Classen, Meinhard, Dr. med. – Gastroenterologie –** Tel. 63 01-50 22  
Theodor-Stern-Kai 7
- Deppe, H.-U., Dr. med. – Medizinische Soziologie –** Tel. 63 01-76 11  
Theodor-Stern-Kai 7
- Doden, Wilhelm, Dr. med. – Augenheilkunde –** Tel. 63 01-51 87  
Bertha-von-Suttner-Ring 24
- Dudziak, Rafael, Dr. med. – Anaesthesiologie –** Tel. 63 01-59 98  
Theodor-Stern-Kai 7
- Dufek, Jarmila, Dr. med. – Rechtsmedizin –** Tel. 63 01-75 97  
Kennedyallee 104
- Ehrly, Albrecht, Dr. med. – Innere Medizin –** Tel. 63 01-57 82  
Am Kellersbusch 10, 6072 Dreieich
- Encke, Albrecht, Dr. med. – Allgemein- u. Abdominalchirurgie –** Tel. 63 01-52 51  
Theodor-Stern-Kai 7
- Fiedler, Kurt, Dr. rer. nat. – Biologie für Mediziner – siehe Fb 16** Tel. 63 01-76 33
- Fischer, Peter, A., Dr. med. – Neurologie –** Tel. 63 01-57 69  
Schleusenweg 2-16
- Förster, Harald, Dr. med. – Experimentelle Anaesthesiologie –** Tel. 63 01-59 35  
Sandhofstr. 5, Tel. 67 34 49
- Frenkel, Gerhard, Dr. med., Dr. med. dent. – Zahn-, Mund- u. Kieferchirurgie –** Tel. 63 01-56 32  
Theodor-Stern-Kai 7
- Frömter, Eberhard, Dr. med. – Angewandte Physiologie –** Tel. 6 30 11  
Theodor-Stern-Kai 7
- Frotscher, Michael, Dipl.-Med., Dr. med. – Anatomie – Theodor-Stern-Kai 7**
- Fuchs, Hatto, Dr. med. – Allg. Röntgendiagnostik –** Tel. 63 01-50 60  
Theodor-Stern-Kai 7
- Gerchow, Joachim, Dr. med. – Rechtsmedizin –** Tel. 63 01-75 53  
Kennedyallee 104
- Giere, Wolfgang, Dr. med. – Dokumentation u. Datenverarbeitung –** Tel. 63 01-56 95  
Theodor-Stern-Kai 7

- Granitzka, Siegfried, Dr. med.** – Frauenheilkunde und Geburtshilfe –  
Theodor-Stern-Kai 7 Tel. 63 01-57 98
- Groß, Werner, Dr. med.** – Physiologische Chemie –  
Dieburger Str. 39 Tel. 63 01-59 47
- Hacker, Hans, Dr. med.** – Neuroradiologie –  
Eschenbachstr. 33, Tel. 62 68 07 Tel. 63 01-54 63
- Halberstadt, Ernst, Dr. med.** – Geburtshilfe u. Gynäkologie –  
Frankfurter Str. 19, 6100 Darmstadt, Tel. (0 61 50) 78 93 Tel. 63 01-55 17
- Hauk, Hartmut, Dr. med.** – Pathologie –  
Rubensstr. 32, Tel. 61 71 93 Tel. 63 01-50 29
- Heipertz, Wolfgang, Dr. med.** – Orthopädie –  
Marienburger Str. 2, Tel. 67 90 06 Tel. 63 01-60 55
- Hillenkamp, Franz, Dr.-Ing.** – Physik für Mediziner – s. Fb 13
- Hör, Gustav, Dr. med.** – Allg. Nuklearmedizin –  
Theodor-Stern-Kai 7 Tel. 63 01-56 96
- Hövels, Otto, Dr. med.** – Kinderheilkunde –  
Theodor-Stern-Kai 7 Tel. 63 01-57 24
- Hofmann, Dietrich, Dr. med.** – Kinderheilkunde –  
Steinlestr. 31, Tel. 68 22 31 Tel. 63 01-55 63
- Hohmann, Wolfgang** – Zahnärztl. Werkstoffkunde –  
Theodor-Stern-Kai 7 Tel. 6 30 11
- Hohorst, Hans-J., Dr. med., Dr. phil.** – Physiologische Chemie –  
Birkenweg 18, 3550 Marburg-Marbach, Tel. (0 64 21) 2 34 39 Tel. 63 01-51 09
- Holzmann, Johannes, Dr. med.** – Dermatologie u. Venerologie –  
Theodor-Stern-Kai 7 Tel. 63 01-53 11
- Hottenrott, Ernst-Chr., Dr. med.** – Allgemein- u. Abdominalchirurgie –  
Theodor-Stern-Kai 7, Tel. 6301-52 53
- Hübner, Klaus, Dr. med.** – Pathologie u. Pathologische Anatomie –  
Emser Weg 4, 6232 Bad Soden, Tel. (0 61 96) 2 29 41 Tel. 63 01-53 64
- von Ilberg, Christoph, Dr. med.** – Hals-, Nasen- u. Ohrenheilkunde –  
Goethestr. 35, 6242 Kronberg 1, Tel. (0 61 73) 57 83 Tel. 63 01-51 13
- Jacobi, Gert, Dr. med.** – Kinderheilkunde –  
Theodor-Stern-Kai 7 Tel. 63 01-55 60
- Jonas, Dietger, Dr. med.** – Urologie –  
Theodor-Stern-Kai 7 Tel. 63 01-76 77
- Kaltenbach, Martin, Dr. med.** – Innere Medizin –  
Theodor-Stern-Kai 7 Tel. 63 01-73 21
- Kirsten, Roland, Dr. med.** – Klin. Pharmakologie –  
Theodor-Stern-Kai 7 Tel. 63 01-76 16
- Klima, Milan, Dr. rer. nat.** – Anatomie –  
Theodor-Stern-Kai 7 Tel. 63 01-69 22
- Klinke, Rainer, Dr. med.** – Physiologie –  
Theodor-Stern-Kai 7 Tel. 63 01-69 76
- Knothe, Hans, Dr. med.** – Hygiene u. Bakteriologie –  
Bogenweg-10, 6072 Dreieich Tel. 63 01-50 19
- Kober, Gisbert, Dr. med.** – Kardiologie –  
Theodor-Stern-Kai 7 Tel. 63 01-51 26
- Kollath, Jürgen, Dr. med.** – Medizinische Strahlenkunde –  
Breslauer Str. 26, 6051 Dietzenbach, Tel. (0 60 74) 2 66 73 Tel. 63 01-72 79
- Kornhuber, Bernhard, Dr. med.** – Kinderheilkunde –  
Händelstr. 60, 6073 Walldorf, Tel. (06 01 05) 55 19 Tel. 63 01-57 24
- Krause, Egon, Dr. med.** – Thorax-, Herz- und Gefäßchirurgie –  
Theodor-Stern-Kai 7 Tel. 63 01-58 49
- Kreter, Friedrich, Dr. med., Dr. med. dent.** – Zahn-, Mund- u. Kieferheilkunde –  
Theodor-Stern-Kai 7 Tel. 63 01-56 37
- Kuhl, Herbert, Dr. phil. nat.** – Experimentelle Endokrinologie –  
Theodor-Stern-Kai 7 Tel. 63 01-55 34
- Kutter, Peter, Dr. med.** – Psychoanalyse – s. Fb 5

- Lacko**, Ladislaus, Dr. Ing., Dr. chem. – Chemische Physiologie –  
Am alten Schloß 62 Tel. 63 01-55 76
- Lange**, Volkmar, Dr. med. – Humangenetik – siehe Fb 16 Tel. 798-47 71
- Leiber**, Bernfried, Dr. med. – Kinderheilkunde –  
Uhlandstr. 3, 6078 Neu-Isenburg, Tel. (607) 88 69 Tel. 63 01-56 03
- Lemmer**, Björn, Dr. med. – Pharmakologie des sympath. Nervensystems –  
Hammanstr. 27, Tel. 55 77 82 Tel. 63 01-69 56
- Leuschner**, Ulrich, Dr. med. – Gastroenterologie –  
Theodor-Stern-Kai 7 Tel. 63 01-51 26
- von Loewenich**, Volker, Dr. med. – Kinderheilkunde –  
Bruno-Stürmer-Str. 27, Tel. 35 98 44 Tel. 63 01-55 25
- von Loh**, Dietrich, Dr. med. – Physiologie –  
Wörbesgarten 2B, 6239 Eppstein-Ehlhalten, Tel. (0 61 98) 89 64 Tel. 63 01-60 49
- Lorenz**, Rüdiger, Dr. med. – Allg. Neurochirurgie –  
Schleusenweg 2-16 Tel. 63 01-52 95
- Lorenz**, Werner, Dr. med. – Strahlentherapie u. Nuklearmedizin –  
Theodor-Stern-Kai 7 Tel. 63 01-51 30
- Luff**, Karl, Dr. med. – Rechtsmedizin –  
Falkenstr. 9, 6078 Neu-Isenburg, Tel. (0 6102) 5 24 63 Tel. 63 01-75 64
- Maier**, Wolfgang, Dr. phil. nat. – Anatomie –  
Eßlinger Str. 5, Tel. 25 11 69 Tel. 63 01-69 06
- Makabe**, Rokuro, Dr. med. – Augenheilkunde –  
Buchschrager Allee 16, 6072 Dreieich 3 Tel. 63 01-53 97
- Meier-Sydow**, Jürgen, Dr. med. – Innere Medizin –  
Friedrichsdorfer Str. 11, 6380 Bad Homburg, Tel. (0 61 72) 4 14 34 Tel. 63 01-73 88
- Mentzos**, Stavros, Dr. med. – Psychiatrie u. Neurologie –  
Heinrich-Hoffmann-Str. 10 Tel. 63 01-50 41
- Milbradt**, Rainer, Dr. med. – Dermatologie –  
Forstweg 14, 6092 Dreieich, Tel. (0 61 03) 6 77 25 Tel. 63 01-53 04
- Moeller**, Michael, Dr. med. – Medizinische Psychologie –  
Theodor-Stern-Kai 7 Tel. 63 01-76 03
- Mondorf**, A. Werner, Dr. med. – Innere Medizin –  
Paul-Ehrlich-Str. 8, Tel. 61 90 91 Tel. 63 01-51 85
- Müller**, Hans J., Dr. med. (z.Z. Dekan) – Anatomie –  
Theodor-Stern-Kai 7 Tel. 63 01-60 10/60 12  
60 13
- Müller**, Hanskurt, Dr. phil. nat. – Physiologie –  
Poststr. 8, 6233 Kelkheim Tel. 63 01-69 87
- Mutschler**, Ernst, Dr. rer. nat., Dr. med.  
– Pharmakologie f. Naturwissenschaftler – s. Fb 15
- Naujoks**, Horst, Dr. med. – Frauenheilkunde –  
Im Mainfeld 40, Apt. 405-406, Tel. 67 95 35 Tel. 63 01-55 59
- Offenloch**, Kurt, Dr. phil. nat. – Neurophysiologie –  
Theodor-Stern-Kai 7 Tel. 63 01-74 26
- Overbeck**, Gerd, Dr. med. – Psychosomatik –  
Theodor-Stern-Kai 7 Tel. 63 01-76 08
- Palm**, Dieter, Dr. med. – Pharmakologie u. Toxikologie –  
Lärchenweg 27, 6072 Dreieich, Tel. (0 61 03) 6 29 22 Tel. 63 01-69 51
- Pannike**, Alfred, Dr. med. – Chirurgie –  
Forsthausstr. 12, 6072 Dreieich Tel. 63 01-50 69
- Pflug**, Burkhard, Dr. med. – Psychiatrie – Heinrich-Hoffmann-Str. 10 Tel. 63 01-59 97
- Pieschl**, Dietfried, Dr. med. – Psychiatrie –  
Julius-Brecht-Str. 15, 6231 Schwalbach, Tel. (0 61 96) 50 10 Tel. 63 01-53 47
- Pirlet**, Karl, Dr. med. – Physikalisch-Diätetische Therapie,  
Balneologie u. Bioklimatologie –  
Bertha-von-Suttner Ring 18, Tel. 68 11 68 Tel. 63 01-73 01
- Pohlit**, Wolfgang, Dr. rer. nat. – Physik für Mediziner – s. Fb 13
- Preiser**, Gert, Dr. phil. – Geschichte der Medizin mit bes. Berücksichtigung  
des klassischen Altertums – Theodor-Stern-Kai 7 Tel. 63 01-56 63

- Raudonat**, Heinz-W., Dr. rer. nat. – Rechtsmedizin –  
Oderstr. 24, 6083 Walldorf, Tel. (0 61 05) 63 82 Tel. 63 01-75 63
- Redhardt**, Reinhard, Dr. med. – Rechtsmedizin – Kennedyallee 104 Tel. 63 01-75 65
- Ried**, Walter, Dr. phil. nat. – Chemie – s. Fb 14 Tel. 63 01-76 24  
58 00-91 45  
Tel. 63 01-72 90
- Riemann**, Helmut E., Dr. med. – Medizinische Strahlenkunde –  
Speierlingweg 2, Tel. (45 00) 3 33 53
- Rietbrock**, Norbert, Dr. med. – Pharmakologie – Theodor-Stern-Kai 7 Tel. 63 01-76 19
- Ring**, Klaus, Dr. rer. nat. – Physiologische Chemie –  
Großer Hasenpfad 7, Tel. 68 27 08 Tel. 63 01-54 14
- Röckemann**, Wilhelm, Dr. med. – Physiologie –  
Johanna-Melber-Weg 2 Tel. 63 01-69 84
- Röser**, Dietrich, Dr. Ing., Dipl.-Ing. – Audiologie u. Medizinische Akustik –  
Neckarstr. 16, 6051 Dietzenbach Tel. 63 01-58 98
- Rosemann**, Gerd, Dr. med. – Hals-, Nasen- u. Ohrenheilkunde –  
Komturstr. 6 Tel. 63 01-55 66
- Satter**, Hans-P., Dr. med. – Thorax-, Herz- u. Gefäßchirurgie –  
Paul-Ehrlich-Str. 54 Tel. 63 01-56 54
- Schmidt-Mathiesen**, Heinrich, Dr. med. – Geburtshilfe u. Gynäkologie –  
Theodor-Stern-Kai 7 Tel. 63 01-51 15  
Tel. 67 90 06
- Schmitt**, Erich, Dr. med. – Orthopädie –  
Schützenstr. 36, 6200 Wiesbaden, Tel. (0 61 21) 52 92 39
- Schneider**, Eberhard, Dr. med. – Neurologie –  
Schleusenweg 2-16 Tel. 63 01-59 42
- Schneider**, Rolf, Dr. med. – Anatomie –  
Theodor-Stern-Kai 7 Tel. 63 01-69 08
- Schöffling**, Karl, Dr. med. – Innere Medizin –  
An der Pfaffenmauer 31, Tel. (45 00) 2 27 28 Tel. 63 01-53 96
- Schoeppe**, Wilhelm, Dr. med. – Innere Medizin –  
Briandring 28, Tel. 68 37 10 Tel. 63 01-55 55
- Schopf**, Peter, Dr. med. dent. – Zahn-, Mund- u. Kieferheilkunde –  
Theodor-Stern-Kai 7 Tel. 63 01-56 35
- Schubert**, Ralph, Dr. med. – Allgemeine u. Umwelthygiene –  
Paul-Ehrlich-Str. 40 Tel. 63 01-54 32
- Seiffert**, Ulrich, Dr. med. – Klinische Chemie –  
Philipp-Holzmann-Str. 99, 6072 Dreieich Tel. 63 01-72 01
- Siedentopf**, Hans-G., Dr. med. – Gynäkologie u. Geburtshilfe –  
Danziger Str. 9, 6051 Dietzenbach, Tel. (0 60 74) 2 69 66 Tel. 63 01-51 19
- Siefert**, Helmut, Dr. med. – Geschichte der Medizin –  
Rotkehlchenweg 1, 6072 Dreieich-Buchsschlag, Tel. (0 61 03) 6 29 23 Tel. 63 01-56 65
- Sigusch**, Volkmar, Dr. med. – Sexualwissenschaft –  
Theodor-Stern-Kai 7 Tel. 63 01-76 14
- Sinn**, Werner, Dr. med. – Physiologie –  
Rhönstr. 119, 6050 Offenbach, Tel. 85 92 36 Tel. 63 01-69 83
- Spielmann**, Willi, Dr. med. – Immunhämatologie u. Transfusionskunde –  
Sandhofstr. 1, Tel. 67 91 31 Tel. 63 01-55 94
- Stärk**, Norbert, Dr. med. – Augenheilkunde –  
Theodor-Stern-Kai 7 Tel. 63 01-52 33
- Stille**, Wolfgang, Dr. med. – Innere Medizin, Infektionskrankheiten –  
Heinrich-Hoffmann-Str. 16, Tel. 67 56 93 Tel. 63 01-54 52  
Tel. 67 90 06
- Störig**, Ekkehard, Dr. med. – Soziale Orthopädie –  
Marienburgstr. 2 Tel. 63 01-58 13
- Stoll**, Ludwig, Dr. med. vet. – Med. Mikrobiologie, insbes. d. Zoonosen –  
Meisenstr. 22, 6078 Neu-Isenburg 2, Tel. (0 61 02) 51 26 24
- Stutte**, Hans-J., Dr. med. – Pathologie u. Pathol. Anatomie –  
Theodor-Stern-Kai 7
- Süllwold**, Lieselotte, Dr. phil. – Klinische Psychologie –  
Guiollettstr. 53, Tel. 72 52 96 Tel. 63 01-59 91

<b>Svejcar, Jiri, Dr. med.</b> – Humangenetik – Letzter Hasenpfad 13	Tel. 63 01-60 06
<b>Taubert, Hans-D., Dr. med.</b> – Gynäkologische Endokrinologie – Philipp-Holzmann-Str. 83, 6072 Dreieich, Tel. (0 61 03) 8 55 56	Tel. 63 01-57 08
<b>Thomalske, Günther, Dr. med.</b> – Neurochirurgie – Tulpenstr. 12, 6078 Neu-Isenburg, Tel. (0 61 02) 3 91 37	Tel. 63 01-59 39
<b>Thomas, Ekkehard, Dr. med.</b> – Neuropathologie – Deutschordenstr. 46, Tel. 6 70 41	Tel. 63 01-60 43
<b>Träger, Lothar, Dr.-Ing.</b> – Biochemie u. Molekularbiologie der Hormone – Schönbornring 30, 6078 Neu-Isenburg 2	Tel. 63 01-69 32
<b>Vettermann, Hans, Dr. med.</b> – Kinderkardiologie – Breslauer Str. 64, 6058 Heusenstamm	Tel. 63 01-57 33
<b>Wacker, Adolf, Dr. rer. nat.</b> – Therapeutische Biochemie – Theodor-Stern-Kai 7	Tel. 63 01-69 26
<b>Weber, Wolfgang, Dr. med.</b> – Chirurgie u. Urologie – Theodor-Stern-Kai 7	Tel. 63 01-50 65
<b>Wilhelm, Günther, Dr. med.</b> – Kinderheilkunde – Im Bachgrund 1a, 6072 Dreieich, Tel. (0 61 03) 6 11 82	Tel. 63 01-57 35
<b>Winckler, Jürgen, Dr. med.</b> – Anatomie – Theodor-Stern-Kai 7	Tel. 63 01-69 04
<b>Windecker, Dieter, Dr. med. dent.</b> – Zahnheilkunde – Theodor-Stern-Kai 7	Tel. 63 01-56 40
<b>Winkelmann, Otto, Dr. med.</b> – Geschichte der Medizin – Cronstettenstr. 36, Tel. 5 97 12 34	Tel. 63 01-56 69
<b>Woenckhaus, Christoph, Dr. med., Dr. rer. nat.</b> – Biochemie – Nachtigallenstr. 30, 6078 Neu-Isenburg 2	Tel. 63 01-57 29

**HOCHSCHULASSISTENTEN**

<b>Dannecker, Martin, Dr. phil.</b> – Theodor-Stern-Kai 7, ZPG
<b>Johnson, David, Dr. rer. nat.</b> – Theodor-Stern-Kai 7, ZPHYS
<b>Kaul, Sepp, Dr. rer. nat.</b> – Theodor-Stern-Kai 7, ZBC
<b>Wiemer, Gabriele, Dr. phil. nat., Priv.-Doz.</b> – Theodor-Stern-Kai 7, ZPHARM

**HONORARPROFESSOREN**

<b>Adams, Alfred E., Dr. med., Dir. d. Neurolog. Klinik d. Krankenh. Nordwest</b> – Psychiatrie u. Neurologie – Steinbacher Hohl 2-26	Tel. 76 01 11
<b>Altmann, Rudolf, Dr. med.</b> – Innere Medizin – Mittlerer Hasenpfad 77, Tel. 6 31 19 17	
<b>Anschütz, Felix, Dr. med., Dir. d. Med. Klinik d. Städt. Kliniken Darmstadt</b> – Innere Medizin – Grafenstr. 9, 6100 Darmstadt	Tel. (0 61 51) 19 71
<b>Appel, Alexander, Dr. med.</b> – Chirurgie – Im Mainfeld 17	
<b>Baldamus, Conrad A., Dr. med.</b> – Innere Medizin – Theodor-Stern-Kai 7, ZIM	
<b>Bastert, Günther, Dr. med.</b> – Frauenheilkunde u. Geburtshilfe – Theodor-Stern-Kai 7, ZFG	Tel. 63 01-66 37
<b>Becker, Hansjörg, Dr. med., Chefarzt der Abt. II. Klinik f. Inn. Med. des Städt.</b> Krankenh. Ffm.-Höchst	Tel. 31 00 71
– Innere Medizin – 6230 Frankfurt 80, Gotenstr. 6	
<b>Becker, Hans-Jürgen, Dr. med.</b> – Innere Medizin – Stadtkrkh. Hanau, Med. Klinik	Tel. (06 18 18) 29 63 45
Leimenstr. 20, 6450 Hanau	
<b>Brede, Hans-Dieter, Dr. med., Präsident des Bundesamtes für Sera u. Impfstoffe</b> (Paul-Ehrlich-Institut) u. Direktor des Chemotherap. Forsch.-Inst. (Georg-Speyer- Haus) – Hygiene, Mikrobiologie, Immunologie u. Chemotherapie – Paul-Ehrlich-Str 42	Tel. 63 60 11/12
<b>Bruntsch, Karl H., Dr. med., Chefarzt d. Frauenklinik d. Stadtkrankenhauses Offenbach</b> Geburtshilfe u. Gynäkologie – Tulpenhofstr. 46, 6050 Offenbach a.M.	Tel. 88 41 31

- Bussmann, Wolf-D., Dr. med.** – Innere Medizin –  
Theodor-Stern-Kai 7, ZIM Tel. 63 01-73 50
- Castaño-Almendral, Alfonso, Dr. med.** – Frauenheilkunde,  
Geburtshilfe u. Gynäkologische Radiologie –  
Universitäts-Frauenklinik, CH 4000 Basel
- Christ, Paul, Dr. med.** – Innere Medizin – Eschenbachstr. 24, Tel. 63 53 30
- Contzen, Heinz, Dr. med.,** Ärztlicher Direktor der BG-Unfallklinik  
– Chirurgie – Friedberger Landstr. 430 Tel. 475-1
- Dippell, Jürgen, Dr. med.,** Direktor des Clementine-Kinderkrankenhauses –  
Kinderheilkunde – Theobald-Christ-Str. 16 Tel. 43 94 41
- Drahovsky, Dusan, Dr. phil. nat.** – Biol. Chemie –  
Theodor-Stern-Kai 7 ZBC Tel. 63 01-69 44
- Erb, Wolf, Dr. med.,** Chefarzt der Kurklinik Bad Bocklet – Innere Medizin –  
Frankenstr. 36, 8733 Bad Bocklet, Tel. (0 97 08)227
- Erdmann, Hellmut, Dr. med.** – Röntgenologie –  
Mozartweg 3A, 6100 Darmstadt, Tel. (0 61 51) 7 46 34
- Ewald, Wolfgang, Dr. med.** – Innere Medizin –  
Ernst-Ludwig-Sanatorium, 6127 Breuberg-Sandbach
- Firnhaber, Wolfgang, Dr. med.,** Dir. d. Neurolog. Klinik d. Städt. Kliniken  
Darmstadt – Neurologie – Heidelberger Landstr. 379, Tel. (0 61 51) 71 54 11  
6100 Darmstadt-Eberstadt
- Fischer, Manfred, Dr. med.,** – Innere Medizin –  
Töplitzstr. 3, Tel. 63 78 02
- Fromm, Hartmut, Dr. med.,** Chefarzt der Neurochirurg. Klinik des  
Stadtkrankenhauses Offenbach – Neurochirurgie – Tel. 80 65-38 81  
Starkenburgring 66, 6050 Offenbach
- Fülgraff, Georges, Dr. med.,** – Pharmakologie und Toxikologie –  
Clausewitzstr. 8, 1000 Berlin 12
- Gericke, Dietmar, Dr. med.** – Experimentelle Krebsforschung –  
Heimchenweg 44, 6230 Ffm. 80, Tel. 31 23 33
- Gerner, Roswitha, Dr. phil. nat.** – Klinische Chemie –  
Theodor-Stern-Kai 7, ZFG Tel. 63 01-55 84
- Göggel, Karl-Heinz, Dr. med.,** Chefarzt d. Med. Klinik d. Marienkrankenhauses  
– Innere Medizin – Richard-Wagner-Str. 14 Tel. 55 02 91
- Gottstein, Ulrich, Dr. med.,** Chefarzt d. Med. Klinik des Bürgerhospitals  
– Innere Medizin – Nibelungenallee 37-41 Tel. 1 50 01
- Grützner, Peter, Dr. med.,** Direktor der Augenklinik der Städt. Kliniken Darmstadt  
– Augenheilkunde –  
Heidelberger Landstr. 379, 6100 Darmstadt, Tel. (0 61 51) 501-375
- Grundmann, Gerhard, Dr. med.,** Städt. Obermedizinal-Direktor a.D.  
– Chirurgie – Sprendlinger Landstr. 24, 6050 Offenbach, Tel. 8 06 51
- Gürtner, Thomas, Dr. med.,** Chefarzt d. Abt. f. Anaesthesiologie u.  
Intensivpflege der BG-Unfallklinik –  
– Anaesthesiologie – Friedberger Landstr. 430 Tel. 475-1
- Habermann, Günther, Dr. med.**  
– Hals-, Nasen- u. Ohrenheilkunde sowie Stimm- u. Sprachheilkunde –  
Beethovenstr. 7, 6232 Bad Soden, Tel. (0 61 96) 2 37 48
- Hartel, Wilhelm, Dr. med.,** Oberfeldarzt – Chirurgie –  
Bundeswehrkrankenhaus, Oberer Eselsweg 40, 7900 Ulm Tel. (02 61) 20 11
- Hartleib, Jakob, Dr. med.,** Chefarzt d. Chir. Abt. a. Kreiskrkh, Main-Taunus  
– Chirurgie – Kronberger Str. 6232 Bad Soden, Tel. (0 61 96) 20 72 77
- Hassler, Rolf, Dr. med.** – Neurologie u. Psychiatrie –  
Heideweg 8, 6078 Zeppelinheim, Tel. 69 19 87
- Haupt, Ekke, Dr. med.** – Innere Medizin –  
Saale-Klinik, Kurhausstr. 20, 8730 Bad Kissingen
- Helm, Eilke B., Dr. med.** – Innere Medizin –  
Theodor-Stern-Kai 7, ZIM

- Höer**, Paul-W., Dr. med., Leiter des Pathol. Inst. des KrKhs. Nordwest – Tel. 76 01 11  
Allg. u. spezielle Pathologie – Steinbacher Hohl 2-26
- Höffler**, Dietrich, Dr. med., Direktor der Med. Klinik III d. Städt. Kliniken Darmstadt –  
Innere Medizin – Grafenstr. 9, 6100 Darmstadt, Tel. (0 61 51) 19 71
- Hübner**, Bertold, Dr. med., Chefarzt d. Neurochirurg. Abt. der BG-Unfallklinik  
– Neurochirurgie – Am Bächelchen 29, Tel. (45 00) 3 52 50
- Joki**, Ernst, Dr. med. – Sportmedizin – Ginnheimer Landstr. 39
- Jork**, Klaus, Dr. med. – Allgemeinmedizin –  
Rheinstr. 42, 6070 Langen, Tel. (0 61 03) 2 36 72
- Jürgens**, Jörg, Dr. med. – Innere Medizin – Eleonorenanlage 7, 6072 Dreieich-Buchsschlag
- Kaltwasser**, Jürgen, P., Dr. med. – Innere Medizin – Tel. 63 01-59 29  
Theodor-Stern-Kai 7, ZIM
- Karcher**, Gunther, Dr. med., Chefarzt d. Urol. Klinik d. Stadtkrankenhauses Tel. 80 65-38 40  
Offenbach – Urologie – Starckenburgring 66, 6050 Offenbach
- Karschnia**, Roman, Dr. med., Chefarzt der Frauenklinik des Krankenh. Nordwest – Tel. 76 01 11  
– Frauenheilkunde u. Geburtshilfe – Steinbacher Hohl 2-26
- Khan**, Mohammed Hussein, Dr. med., D. Sc. – Innere Medizin –  
Triftstr. 19, Tel. 67 64 77
- Kief**, Heinrich, Dr. med. – Allg. Pathologie u. spez. Pathologische Anatomie –  
Im Haderheck 30, 6240 Königstein, Tel. (0 61 74) 17 75
- Kienitz**, Malte, Dr. med. Chefarzt d. Kinderklinik d. Stadtkrankenhauses Offenbach  
– Kinderheilkunde – Finkenstr. 49, 6056 Heusenstamm
- Kinne**, Rolf, Dr. med. – Biochemie – Tiroler Str. 40 Tel. 61 33 93
- Klee**, Manfred, Dr. med. – Neurophysiologie –  
Theodor-Heuss-Str. 27, 6078 Neu-Isenburg, Tel. (0 61 02) 2 63 65
- Klempa**, Istvan, Dr. med., Direktor der Allgemein chir. Klinik Tel. 63 01-76 91  
des Zentralkrankenhauses – Chirurgie –  
St. Jürgen-Straße, 2800 Bremen
- Klinghardt**, Georg, Dr. med. – Neuropathologie – Merianstr. 23, 6242 Kronberg 1
- Klöss**, Josef, Dr. med., Chefarzt d. Chirurg. Klinik d. St. Marien-Krankenhauses Tel. 55 02 91  
– Chirurgie – Richard-Wagner-Str. 14
- Kramer**, Martin, Dr. med. – Pharmakologie u. Toxikologie –  
Fichtestr. 4, 6200 Wiesbaden, Tel. (0 61 21) 37 09 06
- Krönke**, Ernst, Dr. med. – Chirurgie –  
An den Drei Brunnen 27, Tel. 53 14 37
- Kronschwitz**, Helmut, Dr. med., Leiter d. Anaesthesieabt. d. St. Markus-Krankenhauses  
– Anaesthesiologie – Am Eisernen Schlag 13
- Kurth**, Reinhard, Dr. – Zell- u. Tumorbilologie – Paul-Ehrlich-Str. 42
- Landes**, Erich, Dr. med., Chefarzt d. Hautklinik d. Städt. Kliniken  
Darmstadt – Dermatologie – Heidelberger Landstr. 379, 6100 Darmstadt Tel. (0 61 51) 50 12 50
- Lange**, Horst P., Dr. med., Chefarzt d. Pathol. Inst. d. St. Markus-Krankenhauses Tel. 7 91 21  
– Allg. Pathologie u. Pathologische Anatomie – Wilhelm-Epstein-Str. 2
- Laubenberger**, Theodor, Dr. med., Chefarzt der Strahlenklinik d. Stadt- Tel. (0 61 81) 295-1  
krankenhauses Hanau – Klin. Radiologie – Leimenstr. 20, 6450 Hanau
- Lempert**, Gottfried, Dr. med. – Chirurgie –  
Am Hofgraben 18, 6336 Eschborn, Tel. (0 61 96) 4 18 86
- Lennert**, Kurt, Dr. med., Chefarzt d. Chirurg. Klinik d. Evang. Krankenhauses Oberhausen  
– Allgemeine Chirurgie – Postfach 100425, 4200 Oberhausen 1
- Licht**, Waldemar, Dr. med., Chefarzt d. Zentrallab. u. d. Med.-Untersuchungsstelle d. Tel. 80 65-38 80  
Stadtkrankenhauses Offenbach – Inn. Medizin –  
Starckenburgring 66, 6050 Offenbach
- Lieb**, Wolfgang A., Dr. med., Dir. d. Augenklinik, Städt. Krkh. Höchst Tel. 31 00 71  
– Augenheilkunde – Gotenstr. 6-8, 6230 Frankfurt/M., 80 App. 29 71
- Maxion**, Horst, H., Dr. med., Chefarzt der Neurol. Klinik d. St. Katharinen-Krankenhauses –  
Neurologie – Südwall 27, 4050 Mönchengladbach, Tel. (0 21 61) 5 89 31
- Meyer-Bertenrath**, Jürgen, G., Dr. rer. nat., Dr. med  
Chefarzt des Zentrallaboratoriums am Stadtkrkh. – Leimenstr. 20, 6450 Hanau



- Mitrou**, Parissis S., Dr. med. – Innere Medizin –  
Theodor-Stern-Kai 7, ZIM Tel. 63 01-1 61 78
- Müller**, Horst, Dr. med., Chefarzt d. Augenklinik am Bürgerhospital  
– Augenheilkunde – Holzhausenstr. 75 Tel. 59 06 08/09
- Neu**, Otto, Dr. med., Chefarzt d. Inn. Abt. am Städt. Krkh. Arnberg  
– Innere Medizin – Nordring 37-41, 5770 Arnberg
- Pflüger**, Heinz, Dr. med., Dir. d. Anaesthesie-Abt. am Krkh. Nordwest  
– Anaesthesie – Steinbacher Hohl 2-26 Tel. 76 01 11
- Quiring**, Klaus, Dr. med. – Pharmakologie und Toxikologie –  
Hortensienstr. 21, 1000 Berlin 45, Tel. (030) 83 11 27 72
- Retiene**, Klaus, Dr. med. – Innere Medizin –  
Dingelinger Str. 17, 7950 Biberach, Tel. (0 73 51) 7 16 46
- Scharrer**, Inge, Dr. med. – Innere Medizin,  
Theodor-Stern-Kai 7, ZIM Tel. 63 01-50 51
- Schmidt**, Albrecht, Dr. med., Ltd. Arzt d. Chirurg. Klinik II am Stadtkrankenhaus Offenbach  
– Chirurgie – Starkenburgring 66, 6050 Offenbach Tel. 8 06 51
- Schmitt**, Hildegund, Dr. med. – Augenheilkunde – Vogelstr. 9
- Schoberth**, Hanns, Dr. med. – Orthopädie –  
Zentrum für Sportmedizin, 2335 Damp, Tel. (0 43 52) 801
- Schoen**, Hans, Dr. med., Chefarzt d. Chirurg. Klinik des Städt. Krankenhauses  
Frankfurt-Hoechst – Chirurgie – Gotenstr. 6-8, 6230 Frankfurt/M. 80 Tel. 31 00 71
- Scholtholt**, Josef, Dr. med. – Pharmakologie –  
Hoechst AG, 6230 Ffm. 80 Tel. 305-75 93
- Schulz**, Irene, Dr. med. – Physiologie – Kennedyallee 70 Tel. 6 30 31
- Schulze**, Werner, Dr. med., Dir. d. Radiologischen Zentralinst. im Krkh. Nordwest  
– Innere Medizin u. Röntgenologie –  
Tannenweg 14, 6370 Oberursel 4, Tel. (0 61 72) 3 61 94
- Schwenzer**, Adolf W., Dr. med., Chefarzt d. Frauenklinik d. St. Markus-  
Krankenhauses – Geburtshilfe u. Frauenheilkunde –  
Wilhelm-Epstein-Str. 2 Tel. 7 91 21
- Seidl**, Siegfried, Dr. med. – Immunhämatologie u. Transfusionskunde –  
Karl-Duchmann-Weg 5, 6072 Dreieich, Tel. (0 61 03) 6 15 79
- Spitz**, Peter, Dr. med. – Radiologie –  
St. Elisabeth-Krankenhaus Köln-Hohenried,  
Werthmannstr. 1, 5000 Köln 41 Tel. (02 21) 43 10 51
- Staib**, A. Horst, Dr. sc. med. – Pharmakologie u. Toxikologie –  
Theodor-Stern-Kai 7, ZPHARM Tel. 63 01-76 21
- Staib**, Ingolf, Dr. med., Dir. d. Chirurg. Klinik d. Städt. Kliniken Darmstadt –  
Chirurgie – Grafenstr. 9, 6100 Darmstadt Tel. (0 61 51) 19 73 01
- Stein**, Wolfgang, Dr. med. – Geburtshilfe u. Frauenheilkunde –  
Niederfelderweg 34b, 5400 Koblenz, Tel. (02 61) 7 16 41
- Theopold**, Wilhelm, Dr. med. Tel. 31 00 71  
– Kinderheilkunde – Herrnwaldstr. 11, 6240 Königstein
- Thomas**, Lothar, Dr. med. – Physiologische Chemie –  
Krankenhaus Nordwest, Steinbacher Hohl 2-26 Tel. 76 00 11
- Thurau**, Rudolf, Dr. med.  
– Kinderheilkunde – Eschenweg 19, 8210 Prien/Chiemsee
- Ullrich**, Karl J., Dr. med. – Physiologie – Kennedyallee 70 Tel. 6 30 31
- Ungeheuer**, Edgar, Dr. med. – Chirurgie –  
Direktor d. Chirurgischen Klinik im Krankenhaus Nordwest, Steinbacher Hohl 28 Tel. 76 01 11
- Vetter**, Günther, Dr. med., Chefarzt d. Chirurg. Klinik d. Bürgerhospitals  
– Chirurgie – Nibelungenallee 37-41 Tel. 15 00-411
- Vogel**, Gerhard, Dr. med. – Pharmakologie u. Toxikologie –  
Hoechst AG, 6230 Ffm. 80
- Wachendörfer**, Günther, Dr. med. vet., Dir. d. Staatl. Veterinäruntersuchungsamts  
– Zoonosen – Gerolsteinerstr. 12 Tel. 67 50 01
- Wagner**, Wolf-H., Dr. med. – Experimentelle Therapie –  
Im Paradies 25, 8993 Nonnenhorn

- Walter, Wilhelm-D., Dr. med.,** Chefarzt d. Patholog. Inst. d. St. Markus-Krankenhauses – Pathologie u. Pathologische Anatomie – Wilhelm-Epstein-Str. 2 Tel. 79 12, 365/366
- Welge-Lüssen, Lutz, Dr. med.,** Chefarzt der Augenklinik des St. Marienkrankenhauses – Augenheilkunde – Richard-Wagner-Str. 14 Tel. 15 63-1
- Wittgens, Heinrich, Dr. med.** – Arbeitsmedizin – Mühlbauer-Str. 4, 8000 München, Tel. (089) 4 70 32 69
- Wulle, Klaus G., Dr. med.** – Augenheilkunde – Deutsche Klinik für Diagnostik, Aukammallee 33, 6200 Wiesbaden, Tel. (0 61 21) 57 71
- Zimmermann, Horst, Dr. med.,** Dir. d. Patholog. Inst. am Städt. Krkh. Ffm.-Höchst – Allgemeine Pathologie u. Pathologische Anatomie – Gotenstf. 6-8, 6230 Frankfurt/M. 80 Tel. 31 00 71 App. 23 42
- Zissler, Josef, Dr. med.,** Chefarzt, d. Med. Klinik d. Hosp. zum Heiligen Geist – Innere Medizin – Lange Str. 4-8 Tel. 2 02 61

### AUSSERPLANMÄSSIGE PROFESSOREN

- Amelung, Walter, Dr. med.** – Innere Medizin – Privatklinik Dr. Amelung, 6240 Königstein, Tel. (0 61 74) 50 42/43
- Böhlau, Volkmar, Dr. med.,** Leitender Arzt des Taunus-Sanatoriums d. LVA-Württemberg, Direktor d. Max-Bürger-Inst. f. Altersmedizin – Innere Medizin – Dachbergstr. 66, 6232 Bad Soden, Tel. (0 61 96) 2 34 66
- de Boor, Clemens, Dr. med.** – Psychosomatische Medizin u. Psychoanalyse – Taunusblick 2, 6380 Bad Homburg
- Braß, Karl, Dr. med.** – Pathologie u. pathol. Anatomie – Hospital Central, Valencia/Venezuela
- Brehm, Herbert K., Dr. med.,** Chefarzt d. Frauenklinik d. Städt. Krankenhauses Köln-Holweide – Geburtshilfe u. Frauenheilkunde – Neufelder Str. 32, 5000 Köln
- Duus, Peter, Dr. med.** – Psychiatrie u. Neurologie – Thorwaldsenstr. 33
- Graff, Ulrich, Dr. med.** – Chirurgie – Am Stadtgarten 17, 4690 Herne, Tel. (0 23 23) 59 81
- Grüning, Werner, Dr. med.** – Physiologie – Buchenhainweg 15, 8980 Oberstdorf-Schöllang
- Hellriegel, Werner, Dr. med.,** Dir. d. Strahlenklinik d. Katharinenhospitals Stuttgart – Medizinische Strahlenkunde – Einsteinstr. 66, 7250 Leonberg, Tel. (0 71 52) 4 80 08
- Hildebrand, K. Heinrich, Dr. med.** – Innere Medizin – Marienstr. 21, 6400 Fulda, Tel. (06 61) 7 19 33
- Junghanns, Herbert, Dr. med.,** Dr. med. h.c. – Chirurgie – Carl-Oelemann-Weg 11, 6350 Bad Nauheim, Tel. (0 60 32) 30 13 77
- Kahlau, Gerhard, Dr. med.** – Allg. Pathologie u. Pathologische Anatomie – Taunusstr. 16, 6242 Kronberg, Tel. (0 61 73) 36 05
- Klepzig, Helmut, Dr. med.** – Innere Medizin – Hardtbergweg 12, 6240 Königstein, Tel. (0 61 74) 2 10 57
- Kootz, Fritz, Dr. med.** – Chirurgie – Zeil 65, Tel. 63 63 62
- Kronenberg, Hans G., Dr. med.** – Pharmakologie u. Toxikologie – Friedrich-Ebert-Str. 217, 5600 Wuppertal-Elberfeld, Tel. (0 21 21) 36 83 00
- Kühne, Horst, Dr. med.** – Chirurgie – Franz-Fischer-Str. 14, 4330 Mülheim, Tel. (0 21 33) 3 73 63
- Maske, Helmut, Dr. med.** – Therapeutische Biochemie, Innere Medizin – Edeltraudstr. 5 b, 8000 München 82
- Pittrich, Hans, Dr. med.** – Psychiatrie u. Neurologie – Ölmühlenweg 21, 6240 Königstein, Tel. (0 61 74) 2 17 82
- Ritter, Hans, Dr. med.** – Innere Medizin, insbes. Homöopathie – Klopstockstr. 24, 7000 Stuttgart, Tel. (07 11) 63 30 86
- Schaumann, Wolfgang, Dr. med.** – Pharmakologie u. Toxikologie – Mönchhofstr. 58, 6900 Heidelberg
- Thielemann, Konrad, Dr. med.,** Dr. med. dent. – Zahnheilkunde – Rubensstr. 28, Tel. 63 77 63

**Trübstein, Hermann, Dr. med.** – Röntgenologie u. Strahlenheilkunde –

Am Wald 1, 6270 Idstein-Niederrod, Tel. (0 60 82) 22 83

**Wendt, Lothar, Dr. med.** – Innere Medizin –

Friedrichstr. 60, Tel. 72 70 56

**Wiedemann, Ernst, Dr. med.** – Physikalische Therapie –

Babenhäuser Landstr. 49

### PRIVATDOZENTEN

**Althoff, Peter-H., Dr. med.** – Innere Medizin –

Tel. 63 01-58 40

Theodor-Stern-Kai 7, ZIM

**Bauke, Jochen, Dr. med.**, Oberarzt der Klinik Wingertsberg der BfA – Innere Medizin –

Am Wingertsberg 11, 6380 Bad Homburg

**Baumann, Rudolf, Dr. med.** – Frauenheilkunde u. Geburtshilfe –

Theodor-Stern-Kai 7, ZFG

**Becker, Hans, Dr. med.** – Chirurgie –, Kreiskrankenhaus Urselerstr. 33,

Tel. (0 61 72) 190

6380 Bad Homburg

**Behnken, Lütje J., Dr. med.** – Innere Medizin –

Bioscientia Institut f. Laboruntersuchungen – 6507 Ingelheim

**Bender, Steffen, Dr. med.** – Kinderheilkunde –

Tel. 63 01-50 34

Theodor-Stern-Kai 7, ZKI

**Berghäuser, Jürgen, Dr. phil. nat.** – Biologische Chemie –

Wirtschaftl. Verein. Zucker e.V., Am Hofgarten 8, 5300 Bonn 1

**Brecht, Hans M., Dr. med.** – Innere Medizin –

Fa. Boehringer, 6507 Ingelheim

**Bruckschen, Ernst, Dr. med.** – Orthopädie –

Byk-Gulden-Str. 2, 7750 Konstanz, Tel. (0 75 31) 841

**Bühring, Malte, Dr. med.** – Innere Medizin, Physikal. Medizin u. Rehabilitation –

Theodor-Stern-Kai 7, ZIM

**Dathe, Günther, Dr. med.**, Chefarzt d. Urol. Klinik d. St. Markus-Krankenhauses –

Urologie – Wilhelm-Epstein-Str. 2

**Demisch, Klaus, Dr. med.** – Innere Medizin –

Tel. 63 01-51 26

Schleusenweg 2-16, ZNN

**Dierkesmann, Rainer, Dr. med.** – Innere Medizin –

Hopfauerstr. 12, 7000 Stuttgart 80

**Faßbinder, Winfried, Dr. med.** – Innere Medizin –

Tel. 63 01-74 94

Theodor-Stern-Kai 7, ZIM

**Förster, Uwe, Dr. med. vet.** – Virale Zoonosen –

Landshuter Allee 158, 8000 München 19

**Fortmeyer, Hans P., Dr. med. vet.** – Versuchstierkunde –

Theodor-Stern-Kai 7

**Frei, Ulrich, Dr. med.** – Innere Medizin –

Theodor-Stein-Kai 7, ZIM

**Fuchs, Roland, Dr.sc. med.** – Innere Medizin –

St. Johannes-Hospital, 4100 Duisburg 11

**Geck, Peter, Dr. phil. nat.** – Biol. Chemie –

Tel. 63 01-57 30

Theodor-Stern-Kai 7, ZBC

**Gonsior, Einhard, Dr. med.** – Innere Medizin –

Theodor-Stern-Kai 7 ZIM

**Großmann, Dietrich, Dr. med., Dr. rer. nat.** – Klinische Biochemie u. Klinische Chemie –

Walldorfer Str. 4-6, Tel. 63 28 80

**Hellenbrecht, Dieter, Dr. med.** – Pharmakologie u. Toxikologie –

Tel. 63 01-69 61

Theodor-Stern-Kai 7, ZPHARM

**Hopf, Lothar-R., Dr. med.** – Innere Medizin –

Theodor-Stern-Kai 7, ZIM

**Janssen, Günter, Dr. med.** – Orthopädie –

Mühlenstr. 8, 4182 Uedem

- Jeck, Reinhard, Dr. phil. nat.** – Biologische Chemie –  
Theodor-Stern-Kai 7, ZBC Tel. 63 01-57 29
- Kabelitz, Gerhard, Dr. med.** – Innere Medizin –  
Roonstr. 3, 6140 Bensheim, Tel. (0 62 51) 27 36
- Kaiser, Götz, Dr. med.** – Pharmakologie –  
Med. Klinik d. Univ. Düsseldorf, Moorenstr. 5, 4000 Düsseldorf
- Konold, Peter, Dr. med.** – Chirurgie – Theodor-Stern-Kai 7, ZCHIR
- Kühnl, Peter, Dr. med.** – Immunhämatologie –  
Blutspendedienst Hessen, Sandhofstr. 1
- Kunkel, Bernhard, Dr. med.** – Innere Medizin –  
Theodor-Stern-Kai 7, ZIM
- Kurtz, Winfried, Dr. med.** – Innere Medizin –  
Theodor-Stern-Kai 7, ZIM
- Leheta, Fouad, Dr. med.** – Neurochirurgie –  
Nachtigallenstr. 69, 6078 Neu-Isenburg 2
- Lembke, Uwe, Dr. med. Dr. rer. nat.** – Medizinische Mikrobiologie –  
Hohenzollernring 14, 5000 Köln 1
- Leopold, Götz, Dr. med.** – Klin. Pharmakologie –  
Hunsrückstr. 32, 6102 Roßdorf 1
- Lins, Günther, Dr. med.** – Rechtsmedizin –  
Kennedyallee 104, ZRECHT Tel. 63 01-75 61
- Lodemann, Edgar, Dr. rer. nat.** – Therapeutische Biochemie –  
Theodor-Stern-Kai 7, ZBC Tel. 63 01-69 36
- Lutz, Fritz-U., Dr. med.** – Rechtsmedizin –  
Kennedyallee 104, ZRECHT
- Maier, Klaus, Dr. med.** – Orthopädie –  
Höhenstr. 6, 6350 Nauheim-Wisselsheim, Tel. (0 60 32) 88 65
- Mebs, Dietrich, Dr. phil. nat.** – Rechtsmedizin –  
Kennedyallee 104, ZRECHT Tel. 63 01-75 74
- Meyer-Breiting, Erhard, Dr. med.** – Hals-, Nasen- Ohrenheilkunde –  
Theodor-Stern-Kai 7, ZHNO
- Michel, Ralf-Th., Dr. med.** – Frauenheilkunde u. Geburtshilfe –  
Theodor-Stern-Kai 7, ZFG
- Neele, Edda, Dr. med.** – Psychiatrie u. Neurologie –  
Mendelssohnstr. 88-90, Tel. 75 15 76
- Neubauer, Manfred, Dr. med.** – Innere Medizin –  
Dreieich-Krankenhaus, Röntgenstr. 20, 6070 Langen Tel. 63 01-50 50
- Oelschläger, Helmut A., Dr. rer. nat.** – Anatomie –  
Theodor-Stern-Kai 7, ZMORPH Tel. 63 01-60 45
- Ottermann, Uwe, Dr. med.** – Anaesthesiologie –  
St. Marienkrankenhaus, Richard-Wagner-Str. 14 Tel. 1 56 31
- Petzoldt, Rüdiger, Dr. med.** – Innere Medizin –  
Wielandstr. 23, 4970 Bad Oeynhausen Tel. 63 03-51 47
- Phillip, Josef, Dr. med.** – Innere Medizin –  
Theodor-Stern-Kai 7, ZIM
- Pressel, Gerhard, Dr. med., Min.-Rat, Landesgewerbearzt im Hess. Sozialministerium** –  
Dostojewskistr. 4, 6200 Wiesbaden
- Radtke, Heinz-Werner, Dr. med.** – Innere Medizin –  
Theodor-Stern-Kai 7, ZIM Tel. 63 01-59 88
- Rasenack, Udo, Dr. med.** – Innere Medizin – Med. Klinik d. Stadtkrankenhauses –  
Leimenstr. 20, 6450 Hanau 1 Tel. (0 61 81) 295-1
- Roufogalis, Soter, Dr. med.** – Kinderheilkunde – Bahnhofsallee 1,  
6350 Bad Nauheim, Tel. (0 60 32) 23 05
- Schäfer, Gerd E., Dr. med.** – Innere Medizin – Stadtkrankenhaus Offenbach,  
Starkenburgring 66, 6050 Offenbach Tel. 80 65-42 00
- Scherberich, Jürgen-E., Dr. med.** – Innere Medizin –  
Theodor-Stern-Kai 7, ZIM

- Schmidt, Hans, Dr. med.** – Anaesthesiologie –  
Theodor-Stern-Kai 7, ZAW
- Schöndorf, Hubert, Dr. med.** – Frauenheilkunde u. Geburtshilfe –  
Ketteler-Krankenhaus, Lichtenplattenweg, 6050 Offenbach
- Schreiner-Hechteltjen, Josefa, Dr. med.** – Anaesthesiologie –  
Theodor-Stern-Kai 7, ZAW Tel. 63 01-58 65
- Schuhmann, Rolf, Dr. med.** – Frauenheilkunde u. Geburtshilfe –  
Theodor-Stern-Kai 7, ZFG
- Schumann, Jörg, Dr. med.** – Chirurgie – Theodor-Stern-Kai 7, ZCHIR
- Schwedes, Ulrich, Dr. med.** – Innere Medizin –  
Wiesbadener Str. 234, 6240 Königstein
- Schwerdtfeger, Walter K., Dr. phil. nat.** – Neuroanatomie –  
Deutschordenstr. 46
- Säufert, Rainer M., Dr. med.** – Chirurgie –  
Theodor-Stern-Kai 7, ZCHIR
- Shah, Pramod M., Dr. med.** – Innere Medizin/Infektionskrankheiten –  
Theodor-Stern-Kai 7, ZIM
- Siebert, Hartmut, Dr. med.** – Chirurgie –  
Theodor-Stern-Kai 7, ZCHIR
- Siener, Hartmut, Dr. med.** – Geburtshilfe u. Gynäkologie –  
Eleonorenring 39, 6350 Bad Nauheim
- Sietzen, Walter, Dr. med.** – Medizinische Mikrobiologie – Krankenanstalten des  
Landkreises Ludwigsburg, Posillpostr. 49, 7140 Ludwigsburg, Tel. (0 71 41) 1 96 63
- Steuer, Armin, Dr. med.** – Anaesthesiologie –  
Theodor-Stern-Kai 7, ZAW
- Stöver, Brigitte, Dr. med.** – Pädiatrische Radiologie –  
Theodor-Stern-Kai 7, ZRAD
- Strohm, Wolf D., Dr. med.** – Innere Medizin –  
Theodor-Stern-Kai 7, ZIM
- Täschner, Karl-L., Dr. med.** – Psychiatrie –  
Heinrich-Hoffmann-Str. 10, ZPSYCH
- Täumer, Reiner, Dr. med.** – Klin. Elektrophysiologie des Auges –  
Langestr. 4-8, Hosp. z. Hl. Geist
- Tympner, Frank, Dr. med.** – Innere Medizin –  
Steinbacher Hohl 2-26
- Vaubel, Ernst, Dr. med.** – Rheumatologie –  
Meyerbeerstr. 8, 6200 Wiesbaden, Tel. (0 61 21) 52 06 12, Praxis 30 34 78
- Vlachoyannis, Jannis, Dr. med.** – Innere Medizin – St. Markus-Krankenhaus,  
2. Med. Klinik, Wilhelm-Epstein Str. 2
- Wacha, Hannes, Dr. med.** – Chirurgie –  
Steinbacher Hohl 2-26, Nordwest-Krankenhaus
- Walther, Frank, Dr. med.** – Innere Medizin  
Usinger Str. 11, Tel. 45 10 80
- Wildgrube, Jörg H., Dr. med.** – Innere Medizin –  
Theodor-Stern-Kai 7, ZIM Tel. 63 01-59 16
- Wolf, Richard, Dr. med.** – Psychiatrie u. Neurologie –  
Große Bockenheimer Str. 6, Tel. 28 13 70
- Zichner, Ludwig, Dr. med.** – Orthopädie –  
Marienburgstr. 2 Tel. 67 05-337
- Zimmer, Guido, Dr. med.** – Biologische Chemie –  
Theodor-Stern-Kai 7, ZBC Tel. 63 01-56 52

#### LEHRBEAUFTRAGTE

- Abel, Hubert, Prof. Dr. med.** – Chefarzt am St. Josefs-Hospital, Solmsstr. 15, 6200 Wiesbaden
- Ackermann, Johann, Dr. rer. med.** – Theodor-Stern-Kai 7, ZINFO
- Adam, Elke, Dr. med.** – Oberärztin am St. Josefs-Hospital, Solmsstr. 15, 6200 Wiesbaden
- Aderhold, Lutz, Dr. med., Dr. med. dent.** – Theodor-Stern-Kai 7, ZZMK

- Alkeñ, Rudolf, Dr. med.** – Theodor-Stern-Kai 7, ZPHARM  
**Al-Sayegh, Arshad, Dr. med.** – Theodor-Stern-Kai 7, ZIM  
**Altmeyer, Peter, Prof. Dr. med.** – Theodor-Stern-Kai 7, ZDV  
**Appel, Eva, Dr. phil. nat.** – Theodor-Stern-Kai 7, ZPHARM  
**Aumüller, Michael, Dr. med.** – Theodor-Stern-Kai 7, ZIM  
**Azizoglu, Ayhan, Dr. med.** – Oberarzt am Kreiskrankenhaus, Kronberger Str. 36, 6232 Bad Soden  
**Baas, Horst, Dr. med.** – Schleusenweg 2-16, ZNN  
**Banzer, Eberhardt, Dr. med.** – Äztl. Direktor am St. Elisabethen-Krankenhaus, Ginnheimer Str. 3  
**Bartel, Johann, Dr. med.** – Kreiskrankenhaus, Urseler Str. 33, 6380 Bad Homburg  
**Basel, Helga, Dr. med.** – Kreiskrankenhaus, Urseler Str. 33, 6380 Bad Homburg  
**Bauer, Adolf, Dr. med.** – Städt. Krankenhaus, Gotenstr. 6-8, 6230 Ffm. 80  
**Bauer, Hans, Dr. med.** – Heinrich-Hoffmann-Str. 10, ZPSY  
**Bauer, Manfred, Prof. Dr. med.** – Städt. Krankenhaus, Starkenburgring 66, 6050 Offenbach  
**Baumann, Walter, Dipl.-Soz.** – Theodor-Stern-Kai 7, ZPG  
**Beer, Holger, Dr. med.** – Kreiskrankenhaus, Herzbachweg 14, 6460 Gelnhausen  
**Behm-Trendelenburg, Reinhard, Dr. med.** – St. Marienkrankenhaus, Richard-Wagner-Str. 14  
**Behrendt, Horst-W., Dr. med.** – Oberarzt am Städt. Krankenhaus Hanau, Leimenstr. 20, 6450 Hanau  
**Bellenberg, Günter, Dr. med.** – Chefarzt am St. Elisabethen-Krankenhaus, Ginnheimer Str. 3  
**Bender, Norbert, Dr. rer. nat., Dr. med.** – Theodor-Stern-Kai 7, ZIM  
**Berger, Hartmut, Dr. med.** – Städt. Krankenhaus, Starkenburgring 66, 6050 Offenbach  
**Bergmann, Lothar, Dr. med.** – Theodor-Stern-Kai 7, ZIM  
**Bergmeier, Peter, Dr. med.** – Hosp. zum hl. Geist, Lange Str. 4-8  
**Bernheim, Monika, Dr. med.** – Oberärztin am Städt. Krankenhaus, Gotenstr. 6-8, 6230 Ffm. 80  
**Beyer, Rüdiger, Dr. med.** – Hospital zum hl. Geist, Lange Str. 4-8  
**Bezdecka, Hans, Dr. med.** – Kreiskrankenhaus, Herzbachweg 14, 6460 Gelnhausen  
**Bickert-Müller, Renate, Dr. med. dent.** – Theodor-Stern-Kai 7, ZZMK  
**Bielicki, Michael, Dr. med.** – Theodor-Stern-Kai 7, ZKI  
**Bienefeld, Franz-Josef, Dr. med.** – Städt. Krankenhaus, Starkenburgring 66, 6050 Offenbach  
**Block, Jörg, Dr. med. dent.** – Kreiskrankenhaus, Herzbachweg 14, 6460 Gelnhausen  
**Bodem, Günter, Prof. Dr. med.** – Kreiskrankenhaus, Urseler Str. 33, 6380 Bad Homburg  
**Böckler, Hans, Dr. med.** – Chefarzt der Frauenklinik des St. Marienkrankenhauses, Richard-Wagner-Str. 14  
**Boettcher, Ivar, Dr. med., Priv.-Doz.** – St. Markus-Krankenhaus, Wilhelm-Epstein-Str. 2  
**Böttcher, Walter, Dr. med.** – Theodor-Stern-Kai 7, ZCHIR  
**Böttger, Birgit, Dr. med.** – Theodor-Stern-Kai 7, ZIM  
**Brand, Thomas, Dr. med.** – Schleusenweg 2-16, ZNN  
**Brandt, Peter, Dr. med.** – Krankenhaus Nordwest, Steinbacher Hohl 2-26  
**Braulke, Peter, Dr. med.** – Theodor-Stern-Kai 7, IFA  
**Brose, Klaus, Dr. med. dent.** – Theodor-Stern-Kai 7, ZZMK  
**Burkardt, Karl-L., Dr. med.** – Kreiskrankenhaus, Urseler Str. 33, 6380 Bad Homburg  
**Burmester, Hans-J.,** – Theodor-Stern-Kai 7, ZZMK  
**Caspary, Wolfgang, Prof. Dr. med.** – Städt. Krankenhaus, Leimenstr. 20, 6450 Hanau  
**Christ, Hildegard, Dr. phil. nat.** – Theodor-Stern-Kai 7, ZMORPH  
**Consemüller, Stephan, Dr. med.** – Kreiskrankenhaus, Herzbachweg 14, 6460 Gelnhausen  
**Czygan, Peter J., Dr. med., Prof.** – Städt. Krankenhaus Höchst, Gotenstr. 6-8, 6230 Ffm. 80  
**Dannecker, Martin, Dr. phil.** – Theodor-Stern-Kai 7, ZPG  
**Danz, Erwin, Dr. med.** – Städt. Krankenhaus, Starkenburgring 66, 6050 Offenbach  
**Daum, Karl-W., Dipl.-Psych.** – Theodor-Stern-Kai 7, ZPG  
**Daus, Horst, Dr. med.** – Kreiskrankenhaus, Urseler Str. 33, 6380 Bad Homburg  
**Dehe, Wolfgang, Dipl.-Psych.** – Heinrich-Hoffmann-Str. 10, ZPSY  
**Deiningner, Heinz K., Prof. Dr. med.** – Städt. Kliniken, Grafenstr. 9, 6100 Darmstadt  
**Dette, Gerhard, Dr. med.,** – Theodor-Stern-Kai 7, ZHYG  
**Deus, Bruno, Dr. med., Prof.** – Kreiskrankenhaus, Urseler Str. 33, 6380 Bad Homburg  
**Dierbach, Andreas, Dipl.-Biol.** – Theodor-Stern-Kai 7, ZMORPH  
**Doertenbach, Johann G., Dr. med.** – Theodor-Stern-Kai 7, ZCHIR  
**Donhöffner, Anton, Dr. med.** – Theodor-Stern-Kai 7, ZCHIR  
**Dunzendorfer, Udo, Dr. med.** – Theodor-Stern-Kai 7, ZCHIR  
**Ebener, Uwe, Dr. phil. nat.** – Theodor-Stern-Kai 7, ZBC

- Eckel, Lothar, Dr. med.** – Theodor-Stern-Kai 7, ZCHIR  
**Eigel, Peter, Dr. med.** – Theodor-Stern-Kai 7, ZCHIR  
**Ettinger, Hanna, Dr. med.** – Theodor-Stern-Kai 7, ZAU  
**Ewald, Werner, Dr. med.** – Marienburgstr. 2 OUF  
**Exner-Freisfeld, Helga, Dr. med.** – Buchenweg 22, 6370 Oberursel 4  
**Fabian, Waldemar, Dr. med.** – Krankenhaus Nordwest, Steinbacher Hohl 2-26  
**Fabricius, Klaus, Dr. med.** – Stadtkrankenhaus, Starkenburgring 66, 6050 Offenbach  
**Fassmann, Franz, Dr. med.** – Kreiskrankenhaus, Kronberger Str. 36, 6232 Bad Soden  
**Felsmann, Marianne, Dr. med.** – Kreiskrankenhaus, Herzbachweg 14, 6460 Gelnhausen  
**Fensterer-Nuabueze, Monika, Dr. med.** – Stadtkrankenhaus, Starkenburgring 66, 6050 Offenbach  
**Fink, Monika, Dipl.-Phys.** – Theodor-Stern-Kai 7, Physik f. Med.  
**Fischer, Gisela, Dr. med.** – Theodor-Stern-Kai 7, IFA  
**Flerow, Wladimir, Dr. med.** – Chefarzt am St. Elisabethen-Krankenhaus, Ginnheimer Str. 3  
**Focken, Adalbert, Dr. med.** – Klinik f. Kinder- u. Jugendpsychiatrie des Wichernstiftes, 2875 Ganderkesee 1  
**Fränz, Jürgen, Dr. rer. nat.** – Theodor-Stern-Kai 7, IfH  
**Frankenberg, Dieter, Dr. phil. nat.** – Ges. f. Strahlen- u. Umweltforschung, Paul-Ehrlich-Str. 20  
**Freienstein, Christoph, Dr. med.** – Theodor-Stern-Kai 7, ZIM  
**Frey-Welker, Ursula, Dr. med.** – Kreiskrankenhaus, Herzbachweg 14, 6460 Gelnhausen  
**Friedrich, Helmut, Dr. med.** – Marienburgstr. 2, OUF  
**Fritzsche, Walter, Dr. med.** – Städt. Krankenhaus, Gotenstr. 6-8, 6230 Ffm. 80  
**Gärtner-Huth, Cornelia, Dr. med.** – Heinrich-Hoffmann-Str. 10, ZPSY  
**Galow, Wolfgang, Dr. med.** – Schleusenweg 2-16, ZNN  
**Gareis-Helferich, Eva, Dr. med.** – St. Marienkrankenhaus, Richard-Wagner-Str. 14  
**Gerkhardt, Klaus, Dr. med. dent.** – Theodor-Stern-Kai 7, ZZMK  
**Girth, Ernst, Dr. med.** – Stadtkrankenhaus, Starkenburgring 66, 6050 Offenbach  
**Göhring, Rainer, Dr. rer. nat.** – Theodor-Stern-Kai 7, ZINFO  
**Goepel, Joachim, Dr. med.** – Oberarzt am Hosp. zum hl. Geist, Lange Str. 4-8  
**Greifenstein, Volker, Dr. med.** – Theodor-Stern-Kai 7, IfA  
**Greuner, Peter, Dr. med.** – Chefarzt am St. Elisabethen-Krankenhaus, Ginnheimer Str. 3  
**Grützmaker, Peter, Dr. med.** – Theodor-Stern-Kai 7, ZIM  
**Haasner, Erik, Dr. med.** – Stadtkrankenhaus, Starkenburgring 66, 6050 Offenbach  
**Hach, Viola, Dr. med.** – Theodor-Stern-Kai 7, ZIM  
**Hagenmüller, Friedrich, Dr. med.** – Theodor-Stern-Kai 7, ZIM  
**Hanke, Peter, Dr. med.** – Theodor-Stern-Kai 7, ZCHIR  
**Hartmann, Hildegard, Dr. med.** – Theodor-Stern-Kai 7, ZAW  
**Hartmann, R., Dr.-Ing.** – Theodor-Stern-Kai 7, ZPHYS  
**Hausmann, Lothar, Dr. med., Prof.** – Kreiskrankenhaus, Kronberger Str. 36, 6233 Bad Soden  
**Hausmann, Marta, Dr. med.** – St. Marien-Krankenhaus, Richard-Wagner-Str. 14  
**Hawranke, Dieter** – Theodor-Stern-Kai 7, ZZMK  
**Heider, Wolfgang, Dr. med.** – Theodor-Stern-Kai 7, ZAU  
**Heiland, Georg, Dr. med.** – Städt. Krankenhaus, Gotenstr. 6-8, 6230 Ffm. 80  
**Heine, Rolf, Dr. med.** – Bürgerhospital, Nibelungenallee 37-41  
**Heipertz-Hengst, Christine** – Mozartstr. 18, 6233 Kelkheim-Münster  
**Henke, Axel, Dr. med.** – Kreiskrankenhaus, Kronberger Str. 36, 6233 Bad Soden  
**Hennermann, Karl-Heinz, Dr. med.** – Stadtkrankenhaus, Leimenstr. 20, 6450 Hanau  
**Hennes, Hans H., Dr. med.** – Chefarzt der Anaesthesieabteilung des Stadtkrankenhauses, Leimenstr. 20, 6450 Hanau  
**Herbst, Hilmar, Dr. med.** – Stadt. Krankenhaus, Gotenstr. 6-8, 6230 Ffm. 80  
**Hergeth, Walter, Dr. med.** – Oberarzt am St. Josefs-Hospital, Solmsstr. 15, 6200 Wiesbaden  
**Herzog, Peter, Dr. med.** – St. Markus-Krankenhaus, Wilhelm-Epstein-Str. 2  
**Hild, Elmar, Dr. med.** – Stadtkrankenhaus, Starkenburgring 66, 6050 Offenbach  
**Hillmann, Gottfried, Dr. med.** – Chefarzt am Hosp. zum hl. Geist, Lange Str. 4-8  
**Hintze, Jürgen, Dr. med.** – Theodor-Stern-Kai 7, ZKI  
**Hirz, Margarete, Dr. med.** – Stadtkrankenhaus, Starkenburgring 66, 6050 Offenbach  
**Hoffmann, Rüdiger, Dr. med.** – Städt. Krankenhaus, Gotenstr. 6-8, 6230 Ffm. 80  
**Holtermann, Karl H., Dr. med., Prof.** – St. Markus-Krankenhaus, Wilhelm-Epstein-Str. 2  
**Hopp, Gudrun, Dr. med.** – Schleusenweg 2.16, ZNN

- Hoppe, Dagmar, Dr. med.** – St. Markus-Krankenhaus, Wilhelm-Epstein-Str. 2  
**Hovy, Jean, Dr. med.** – Marienburgstr. 2, OUF  
**Hückinghaus, Folkhart, Dr. rer. nat.** – Theodor-Stern-Kai 7, ZMORPH  
**Ihm, Peter-A., Dr. med.** – Theodor-Stern-Kai 7, IFA  
**Ingersoll, Inge, Dr. med.** – Theodor-Stern-Kai 7, ZPG  
**Janssen, Wilhelm, Dr. med.** – Theodor-Stern-Kai 7, ZKI  
**Janis, Erika, Dr. med.** – Theodor-Stern-Kai 7, IFA  
**Jessen, Klaus, Dr. med.** – Theodor-Stern-Kai 7, ZIM  
**Jordan, Jochen, Dr. rer. med.** – Heinrich-Hoffmann-Str. 10, ZPSY  
**Jürgensen, Ortrun, Dr. med., AOR** – Theodor-Stern-Kai 7, ZFG  
**Jungmann, Eckart, Dr. med.** – Theodor-Stern-Kai 7, ZIM  
**Kachel, Heinz-Georg, Dr. med.** – Theodor-Stern-Kai 7, ZIM  
**Kahl, Michael, Dr. med.** – Kreiskrankenhaus; Kronberger Str. 36, 6232 Bad Soden  
**Kalbe, Helmut, Dr. med.** – Theodor-Stern-Kai 7, ZAU  
**Kaltenbach, Dorothee, Dr. med.** – Heinrich-Hoffmann-Str. 10, ZPSY  
**Kappen, Peter, Dr. med.** – Theodor-Stern-Kai 7, IFA  
**Kappes, Manfred, Dr. med. dent.** – Theodor-Stern-Kai 7, ZZMK  
**Karim, Subhi, Dr. med.** – Kreiskrankenhaus Bad Soden, Kronberger Str. 36, 6232 Bad Soden  
**Kark, Bendix, Dr. med.** – Chefarzt am Städt. Krankenhaus, Gotenstr. 6-8, 6230 Ffm. 80  
**Kharsa, George** – St. Josef-Hospital- Solmsstr. 15, 6200 Wiesbaden  
**Kirchmaier, Carl M., Dr. med.** – Theodor-Stern-Kai 7, ZIM  
**Klähn, Karlheinz, Dr. med. dent.** – Theodor-Stern-Kai 7, ZZMK  
**Klauer, Gertrud, Dipl.-Biol.** – Theodor-Stern-Kai 7, ZMORPH  
**Klee, Carla Maria, Dr. med. dent.** – Theodor-Stern-Kai 7, ZZMK  
**Klein, Gerhard, Dr. med.** – Theodor-Stern-Kai 7, ZAW  
**Kleineidam, Bernhard, Dr. med.** – Städt. Krankenhaus, Gotenstr. 6-8, 6230 Ffm. 80  
**Klima, Andreas, Dr. med.** – Theodor-Stern-Kai 7, ZHNO  
**Klippstein, Thomas, Dr. med.** – Theodor-Stern-Kai 7, ZIM  
**Klös, Gerd, Dr. med.** – Schleusenweg 2-16, ZNN  
**Knöner, Michael, Dr. med.** – Theodor-Stern-Kai 7, ZCHIR  
**Kollmann, Fritz, Dr. med.** – Theodor-Stern-Kai 7, ZKI  
**Kosin, Dorothee, Dr. med.** – Hosp. zum hl. Geist, Lange Str. 4-8  
**Koydl, Peter, Dr. med.** – Marienburgstr. 2, OUF  
**Krajca, Milos, Dr. med.** – Städt. Krankenhaus, Gotenstr. 6-8, 6230 Ffm. 80  
**Kramb, Peter, Dr. med.** – Städt. Krankenhaus, Gotenstr. 6-8, 6230 Ffm. 80  
**Kratz, Reinhard, Dr. med.** – Kreiskrankenhaus, Kronberger Str. 36, 6232 Bad Soden  
**Kreischer, Werner, Dr. med.** – Marienburgstr. 2, OUF  
**Krenz, Wolfhart, Dr. med.** – Theodor-Stern-Kai 7, ZKI  
**Krippner, Hans, Dr. med.** – Theodor-Stern-Kai 7, ZIM  
**Kromphardt, Hedwig, Dr. rer. nat.** – Theodor-Stern-Kai 7, ZBC  
**Kronenberger, Hartmut, Dr. med.** – Theodor-Stern-Kai 7, ZIM  
**Kronsbein, Hans, Dr. med.** – Theodor-Stern-Kai 7, ZPG  
**Krzywanek, Hans-J., Dr. med.** – Theodor-Stern-Kai 7, ZIM  
**Kuck, Hartmut, Dr. med.** – Theodor-Stern-Kai 7, ZAU  
**Kuhn, Ralf, Dr. med.** – Kreiskrankenhaus, Urseler Str. 33, 6380 Bad Homburg  
**Kupffer, Ariane, Dr. med.** – Schleusenweg 2-26, ZNN  
**Landgraf, Helmut, Dr. med.** – Theodor-Stern-Kai 7, ZIM  
**Lang, Paul-Helmut, Apoetheker** – Theodor-Stern-Kai 7, ZPHARM  
**Langer, Reinhold, Dr. med.** – Stadtkrankenhaus, Starckenburgring 66, 6050 Offenbach  
**Lassmann, Axel, Dr. rer. nat.** – Theodor-Stern-Kai 7, ZPHARM  
**Laux, Hans-W., Dr. med.** – Kreiskrankenhaus, Urseler Str. 33, 6380 Bad Homburg  
**Lay, Maung Thaug, Dr.-Ing.** – Theodor-Stern-Kai 7, ZPHYS  
**Lebbos, Jack** – Stadtkrankenhaus, Starckenburgring 66, 6050 Offenbach  
**Lehmacher, Kurt, Dr. med.** – Hosp. zum hl. Geist, Lange Str. 4-8  
**Lehmann, Carl-Otto, Dr. med.** – Heinrich-Hoffmann-Str. 10, ZPSY  
**Leilich, Gerhard, Dr. med. Dr. med. dent.** – Theodor-Stern-Kai 7, ZZMK  
**Lemoisne, Manfred, Dr. med.** – Städt. Krankenhaus, Gotenstr. 6-8, 6230 Ffm. 80  
**Lenz, Peter B., Dr. med.** – Chefarzt am Kreiskrankenhaus, Kronberger Str. 36, 6232 Bad Soden



- Linke, Erich, Dr. med.** – Direktor der Chirurg. Klinik der Städt. Kliniken, Grafenstr. 9, 6100 Darmstadt
- Lissner, Reinhard, Dr. med.** – Theodor-Stern-Kai 7, ZPHARM
- Loos, Alexander, Dr. med.** – Stadtkrankenhaus, Starkenburgring 66, 6050 Offenbach
- Ludwig, Otto, Dr. med.** – Oberarzt der I. Med. Klinik des St. Markus-Krankenhauses, Wilhelm-Epstein-Str. 2
- Machalet-Kress, Erika, Dr. med.** – Schleusenweg 2-16, ZNN
- Mackenroth, Gundolf, Dr. med.** – Stadtkrankenhaus, Leimenstr. 20, 6450 Hanau
- Mackenstein, Klaus, Dr. med.** – Kreiskrankenhaus, Herzbachweg 14, 6460 Gelnhausen
- März, Ewald, Dr. med.** – Krankenhaus Nordwest, Steinbacher Hohl 2-26
- Magnet, Walter, Dr. med.** – Theodor-Stern-Kai 7, ZIM
- Mahdawi-Awel, Reza, Dr. med.** – St. Marienkrankenhaus, Richard-Wagner-Str. 14
- Malzi, Rainer, Dr. med.** – Städt. Krankenhaus Höchst, Gotenstr. 6-8, 6230 Ffm. 80
- Manegold, Karl-Heinz, Dr. phil. nat., AOR** – Theodor-Stern-Kai 7, ZRAD
- Manger, Ursula, Dr. med.** – Theodor-Stern-Kai 7, ZKI
- Mann, Erwin, Dr. med.** – Kreiskrankenhaus, Urseler Str. 33, 6380 Bad Homburg
- Marickovic, Vojislava, Dipl.-Biol.** – Theodor-Stern-Kai 7, ZMORPH
- Markert, Claus, Dr. phil. nat.** – Theodor-Stern-Kai 7, ZBC
- Markwat, Rolf, Dr. med.** – Kreiskrankenhaus, Kronberger Str. 36, 6232 Bad Soden
- Maronna, Ute, Dr. med.** – Marienburgstr. 2, OUF
- Marx, Heribert, Dr. med.** – Direktor der Angiolog. Klinik der Städt. Kliniken, Heidelberger Landstr. 379, 6200 Darmstadt-Eberstadt
- Maul, Frank-D., Dr. med.** – Theodor-Stern-Kai 7, ZRAD
- Maury, Augusto, Dr. med.** – Chefarzt am Kreiskrankenhaus, Kronberger Str. 36, 6232 Bad Soden
- Mayerhöfer, Friedrich, Dr. med.** – Theodor-Stern-Kai 7, IfA
- Menzel, Ingrid, Dr. med.** – Theodor-Stern-Kai 7, ZDV
- Merle, Steffen-P., Dr. med.** – Theodor-Stern-Kai 7, ZIM
- Mergel, Rolf, Dr. med.** – Theodor-Stern-Kai 7, ZIM
- du Mesnil de Rochmont, Wolfgang, Dr. med., Priv.-Doz.** – Kreiskrankenhaus Urseler Str. 33, 6380 Bad Homburg
- Mockwitz, Jürgen, Dr. med.** – BG Unfallklinik, Friedberger Landstr. 430
- Möller, Manfred, Dr. med.** – Stadtkrankenhaus, Leimenstr. 20, 6450 Hanau
- Morawe, Gerald, Dr. med.** – Theodor-Stern-Kai 7, ZINFO
- Mosler, Karl Heinz, Prof. Dr. med.** – St. Josef-Hospital, Solmsstr. 15, 6200 Wiesbaden
- Müller, Gerhard, Dr. med.** – St. Markus-Krankenhaus, Wilhelm-Epstein-Str. 2
- Müller, Hartmut, Dr. med.** – Theodor-Stern-Kai 7, ZPATH
- Müller, Ursula, Dr. med.** – Theodor-Stern-Kai 7, ZKI
- Munz, Dieter Ludwig, Dr. med.** – Theodor-Stern-Kai 7, ZRAD
- Nawrocki, Werner, Dr. med.** – Theodor-Stern-Kai 7, IfA
- Nerger, Karl-Heinz, Dr. med.** – Theodor-Stern-Kai 7, ZIM
- Nikolychn, Michael** – Oberarzt am St. Elisabethen-Krankenhaus, Ginnheimer Str. 3
- Nöller, Hans J., Dr. med.** – Theodor-Stern-Str. 7, ZKI
- Nold, Wilfried, Dr. med.** – Wilhelm-Leuschner-Str. 82, 6103 Griesheim
- Nolte, Dieter, Dr. med. dent.** – Theodor-Stern-Kai 7, ZZMK
- Oehler, Wulff-D., Dr. med.** – Stadtkrankenhaus, Leimenstr. 20, 6450 Hanau
- Oehlert, Günter, Prof. Dr. med.** – Chefarzt der Gynäkolog. Abt. des Stadtkrankenhauses, Leimenstr. 20, 6450 Hanau
- Orewek, Gerhard, Dr. phil. nat.** – Theodor-Stern-Kai 7, ZIM
- Palitzsch, Dieter, Dr. med.** – Kreiskrankenhaus, Herzbachweg 14, 6460 Gelnhausen
- Pape, Georg, Dr. med.** – Am Niddatal 5
- Paulus, Walter, Dr. med.** – Chefarzt am St. Josef-Hospital, Solmsstr. 15, 6200 Wiesbaden
- Pels, Michael, Dr. med.** – Oberarzt am St. Elisabethen-Krankenhaus, Ginnheimer Str. 3
- Peter, Anton, Dr. med.** – Chefarzt am Hosp. zum hl. Geist, Lange Str. 4-8
- Petrusch, Peter, Dr. phil. nat.** – Theodor-Stern-Kai 7, Biol. f. Med.
- Pollock, Manfred, Dr. med.** – Theodor-Stern-Kai 7, ZIM
- Posseft, Hans G., Dr. med.** – Theodor-Stern-Kai 7, ZKI
- Povedak, Andreas, Dr. med.** – Kreiskrankenhaus, Kronberger Str. 36, 6232 Bad Soden
- Praetorius, Frank, Dr. med.** – Ltd. Arzt der Med. Klinik I des Stadtkrankenhauses, Starkenburgring 66, 6050 Offenbach

- Prawitz, Hans-H., Dr. med.** – Kreiskrankenhaus, Herzbachweg 14, 6460 Gelnhausen  
**Preusler, Wolfgang, Dr. med.** – Stadtkrankenhaus Hanau, Leimenstr. 20, 6450 Hanau  
**Priester, Klaus, Dipl.-Soz.** – Theodor-Stern-Kai 7, ZPG  
**Prior, Hans-Jürgen, Dr. med.** – Theodor-Stern-Kai 7, IfA  
**Querfurth, Heinrich, Dr. med.** – Theodor-Stern-Kai 7, ZPHYS  
**Rachor, Matthias, Dr. med.** – Kreiskrankenhaus, Urseler Str. 33, 6380 Bad Homburg  
**Raetzke, Peter, Dr. med. dent.** – Theodor-Stern-Kai 7, ZZMK  
**Raslan, Asan M., Dr. med.** – Kreiskrankenhaus, Kronberger Str. 36, 6232 Bad Soden  
**Rauschenbach, Günther, Dr. med.** – Oberarzt am Städt. Krankenhaus, Gotenstr. 6-8, 6230 Ffm. 80  
**Reber, Eleonore, Dr. med.** – Theodor-Stern-Kai 7, ZIM  
**Recke, Siegfried, Dr. med.** – Städt. Krankenhaus, Gotenstr. 6-8, 6230 Ffm. 80  
**Reifart, Nicolaus, Dr. med.** – Theodor-Stern-Kai 7, ZIM  
**Reiner, Hartmut, Dr. med.** – St. Marienkrankenhaus, Richard-Wagner-Str. 14  
**Richtberg, Werner, Dr. phil., Dipl.-Psych.** – Heinrich-Hoffmann-Str. 10, ZPSY  
**Riese, Wolfgang, Dr. med.** – Theodor-Stern-Kai 7, IfA  
**Ritz, Anna-Margarete, Dr. med.** – Theodor-Stern-Kai 7, ZKI  
**Röhl, Detlef, Priv.-Doz., Dr. med.** – Kreiskrankenhaus, Kronberger Str. 36, 6232 Bad Soden  
**Rösch, Wolfgang, Prof. Dr. med.** – Krankenhaus Nordwest, Steinbacher Hohl 2-26  
**Röwe, Klaus, Dr. med.** – Chefarzt des Zentrallabors des St. Markus-Krankenhauses, Wilhelm-Epstein-Str. 2  
**Rogge, Helmut, Dr. med.** – Theodor-Stern-Kai 7, ZIM  
**Rohwer, Klaus-D., Dr. med.** – Stadtkrankenhaus, Leimenstr. 20, 6450 Hanau  
**Rosak, Christoph, Dr. med.** – Theodor-Stern-Kai 7, ZIM  
**Rosenberger, Ingo** – Städt. Krankenhaus Höchst, Gotenstr. 6-8, 6230 Ffm. 80  
**Rosenthal, Paul, Dr. med.** – Chefarzt am Städt. Krankenhaus, Gotenstr. 6-8, 6230 Ffm. 80  
**Rossenbeck, Hans G., Dr. med.** – Kreiskrankenhaus, Urseler Str. 33, 6380 Bad Homburg  
**Roßkopf, Willi, Dr. med.** – Theodor-Stern-Kai 7, ZAW  
**Ruckelshausen, Dagmar, Dr. med.** – Zur Rötenbachklamm 10, 8503 Altdorf  
**Rundo, Mihailo, Dr. med.** Oberarzt am Hosp. zum hl. Geist, Lange Str. 4-8  
**Runne, Ulf, Priv.-Doz., Dr. med.** – Theodor-Stern-Kai 7, ZDV  
**Rust, Michael, Dr. med.** – Theodor-Stern-Kai 7, ZIM  
**Sachs, Andreas, Dr. med.** – Marienburgstr. 2, OUF  
**Saller, Reinhard, Dr. med.** – Theodor-Stern-Kai 7, ZIM  
**Sarai, Koppany, Dr. med.** – Theodor-Stern-Kai 7, ZCHIR  
**Sassen, Hubert, Dr. med. dent.** – Theodor-Stern-Kai 7, ZZMK  
**Scale, Detlef, Dr. med.** – Marienburgstr. 2, OUF  
**Schäfer, Volker, Dr. med. vet.** – Theodor-Stern-Kai 7, ZHYG  
**Schäffer, Gerd** – Theodor-Stern-Kai 7, IfA  
**Schätz, Oskar** – St. Marienkrankenhaus, Richard-Wagner-Str. 14  
**Schalk, Klaus, Dr. med.** – Theodor-Stern-Kai 7, ZIM  
**Schaumann, Wiard, Dr. med.** – Oberarzt am St. Elisabethen-Krankenhaus, Ginnheimer Str. 3  
**Schepping, Michael, Dr. med.** – Theodor-Stern-Kai 7, ZIM  
**Scherer, Detlev, Dr. med.** – Theodor-Stern-Kai 7, ZIM  
**Scheuermann, Ernst, Dr. med.** – Theodor-Stern-Kai 7, ZIM  
**Schifferdecker, Ekkehard, Dr. med.** – Theodor-Stern-Kai 7, ZIM  
**Schildwächter, Klaus, Dr. med.** – Leiter des Stadtgesundheitsamtes, Braubachstr. 18-22  
**Schilz, Jürgen, Dr. med.** – St. Marien-Krankenhaus, Richard-Wagner-Str. 14  
**Schinzol, Helmut, Dr. phil. nat.** – Theodor-Stern-Kai 7, Chemie f. Med.  
**Schlegel, Annemarie, Dr. med.** – Theodor-Stern-Kai 7, ZAU  
**Schleffer, Roland, Dr. med.** – Heinrich-Hoffmann-Str. 10, ZPSY  
**Schlierf, Christa, Dr. med.** – Heinrich-Hoffmann-Str. 10, ZPSY  
**Schlömer, Rolf, Dr. med. dent.** – Theodor-Stern-Kai 7, ZZMK  
**Schmidt, Dieter, Dr. med.** – Oberarzt am St. Josef-Hospital, Solmsstr. 15, 6200 Wiesbaden  
**Schmidt, Gerhard, Dr. med.** – Oberarzt am Hosp. zum hl. Geist, Lange Str. 4-8  
**Schmidt, Werner, Dr. med.** – Chefarzt der Klinik für Unfallchirurgie des St. Markus-Krankenhauses, Wilhelm-Epstein-Str. 2  
**Schmidt-Moritz, Anne, Dr. med.** – Theodor-Stern-Kai 7, ZIM  
**Schmidts, Hans-L., Dr. med.** – Theodor-Stern-Kai 7, ZPATH

- Schmitt, Helmut, Dr. med.** – St. Marienkrankenhaus, Richard-Wagner-Str. 14  
**Schmitt, Manfred, Dr. med.** – Kreiskrankenhaus, Kronberger Str. 36, 6232 Bad Soden  
**Schmitt, Michael, Dr. med.** – Theodor-Stern-Kai 7, ZAU  
**Schmitt-Bylandt, Theodor, Dr. med.** – St. Marienkrankenhaus, Richard-Wagner-Str. 14  
**Schnaudigel, Otto-Ernst, Dr. med.** – Theodor-Stern-Kai 7, ZAU  
**Schneck, Günter, Dipl.-Biol.** – Theodor-Stern-Kai 7, ZMORPH  
**Schneider, Artur, Dr. med.** – Theodor-Stern-Kai 7, ZKI  
**Schneider, Günter, Dr. med.** – Theodor-Stern-Kai 7, ZAU  
**Schneider, Marianne, Dr. med.** – Chefärztin am St. Josef-Hospital, Solmsstr. 15, 6200 Wiesbaden  
**Schneider, Marquard, Dr. med.** – Theodor-Stern-Kai 7, ZPATH  
**Schneller, Eberhard, Dr. med.** – Stadtkrankenhaus, Starkenburgring 66, 6050 Offenbach  
**Schöfer, Helmut, Dr. med.** – Theodor-Stern-Kai 7, ZDV  
**Schönbrunn, Ekkehard, Dr., med.** – Schleusenweg 2-16, ZNN  
**Schopow, Kosta, Dr. med.** – Theodor-Stern-Kai 7, ZIM  
**Schröder, Dieter, Dr. med.** – Krankenhaus Nordwest, Steinbacher Hohl 2-26  
**Schulschel, Hans, Dr. med.** – Oberarzt am Kreiskrankenhaus, Kronberger Str. 36, 6232 Bad Soden  
**Schultze, Hans Jürgen, Dr. med.** – Stadtkrankenhaus, Starkenburgring 66, 6050 Offenbach  
**Schultze-Werninghaus, Gerhard, Dr. med.** – Theodor-Stern-Kai 7, ZIM  
**Schulz, Franz, Dr. med.** – Theodor-Stern-Kai 7, ZIM  
**Schulz, Wolfgang, Dr. med.** – Theodor-Stern-Kai 7, ZIM  
**Schulze, Hannelore, Dr. med.** – Theodor-Stern-Kai 7, ZAU  
**Schupp, Ullrich, Dr. med.** – Kreiskrankenhaus, Herzbachweg 14, 640 Gelnhausen  
**Schuster, Nikolaus, Dr. Dr. med.** – Heinrich-Hoffmann-Str. 10, ZPSY  
**Schuster, Werner, Dr. med.** – Im Exboden 29, 6271 Idstein-Heftrich  
**Schwander, Gottfried, Dr. med.** – Leiter der Urolog. Abt. des St. Markus-Krankenhauses, Wilhelm-Epstein-Str. 2  
**Seitz, Arno, Dipl.-Ing.** – Theodor-Stern-Kai 7, ZPHYS  
**Selzer, Reinhold, Dr. med.** – St. Marienkrankenhaus, Richard-Wagner-Str. 14  
**Siede, Werner, Dr. med.** – Theodor-Stern-Kai 7, ZIM  
**Sieverts, Horst, Dr. med.** – Theodor-Stern-Kai 7, ZIM  
**Sin, Karl, Dr. med.** – Oberarzt am Hosp. zum hl. Geist, Lange Str. 4-8  
**Smolders, Johannes, Dr.** – Theodor-Stern-Kai 7, ZPHYS  
**Soeder, Hermann, Dr. med.** – Theodor-Stern-Kai 7, ZCHIR  
**Solem, Eivind, Dr. med.** – Theodor-Stern-Kai 7, ZKI  
**Soler, Antonio, Dr. med.** – Theodor-Stern-Kai 7, IfA  
**Somsiri, Schwan, D.D.S.** – Theodor-Stern-Kai 7, ZZMK  
**Specht, Heribert, Dr. med.** – Chefarzt am St. Josef-Hospital, Solmsstr. 15, 6200 Wiesbaden  
**Sprenger, Peter, Dr. med.** – St. Josef-Hospital, Solmsstr. 15, 6200 Wiesbaden  
**Standke, Rüdiger, Dipl.-Ing.** – Theodor-Stern-Kai 7, ZRAD  
**Starck, Erhard, Dr. med.** – Theodor-Stern-Kai 7, ZRAD  
**Staud, Lothar, Dr. med.** – Schleusenweg 2-16, ZNN  
**Steudel, Wolf-Ingo, Dr. med.** – Schleusenweg 2-16, ZNN  
**Stiller, Horst, Prof. Dr. med.** – Chefarzt der Chirurg. Klinik des Stadtkrankenhauses, Leimenstr. 20, 6450 Hanau  
**Störger, Hans-Georg, Dr. med.** – Theodor-Stern-Kai 7, ZIM  
**Storm, Hans, Dr. med.** – St. Markus-Krankenhaus, Wilhelm-Epstein-Str. 2  
**Streciuk, Georg, Dr. med.** – Kreiskrankenhaus, Urseler Str. 33, 6380 Bad Homburg  
**Strnad, Rainer, Dr. med.** – Städt. Krankenhaus, Gotenstr. 6-8, 6230 Ffm. 80  
**Stüb, Uwe, Dr. med.** – Marienburgstr. 2, OUF  
**Stutzer, Michael, Dr. med.** – Stadtkrankenhaus, Leimenstr. 20, 6450 Hanau  
**Tews, Karl-Heinz, Dr. rer. nat.** – Theodor-Stern-Kai 7, ZINFO  
**Tholey, Viktoria, Dipl.-Psych., Dr. phil.** – Theodor-Stern-Kai 7, ZPG  
**Thomann, Klaus-D., Dr. med.** – Marienburgstr. 2, OUF  
**Tuengerthal, Siegfried, Dr. med.** – Theodor-Stern-Kai 7, ZRAD  
**Vera, Roberto A.** – Stadtkrankenhaus, Starkenburgring 66, 6050 Offenbach  
**Vitzthum Gräfin, Helge, Dr. med.** – Deutschordenstr. 46, Neurol. Inst. (Edinger-Inst.) Tel. 67 04-265  
**Voelcker, Georg, Dr. phil. nat.** – Theodor-Stern-Kai 7, ZBC  
**Vogt, Renate, Dr. med.** – Oberärztin am Hosp. zum hl. Geist, Lange Str. 4-8

- Volk, Matthias, Dr. med.** – Theodor-Stern-Kai 7, ZFG  
**Walther, Charlotte, Dr. med.** – Theodor-Stern-Kai 7, ZAU  
**Weber, Theo, Dr. med.** – Kreiskrankenhaus, Kronberger Str. 36, 6232 Bad Soden  
**Weiß, Karin, Dr. med. dent.** – Theodor-Stern-Kai 7, ZZMK  
**Weiß, Rainer, Dr. med.** – Marienburgstr. 2, OUF  
**Weilstein, Anton, Dr. med.** – Theodor-Stern-Kai 7, ZKI  
**Weit, Rüdiger, Dr. med.** – Theodor-Stern-Kai 7, ZAU  
**Wemmer, Ulrich, Dr. med., Prof.** – Städt. Kliniken, Grafenstr. 9, 6100 Darmstadt  
**Wendt, Thomas, Dr. med.** – Theodor-Stern-Kai 7, ZIM  
**Werner, Eckhard, Dr. phil. nat.** – Spindelstr. 6, 6234 Hattersheim  
**Werner, Hansjörg, Dr. med.** – Städt. Krankenhaus Höchst, Gotenstr. 6-8, 6230 Ffm. 80  
**Werner, Karl, Dr. med.** – Chefarzt am Kreiskrankenhaus, Kronberger Str. 36, 6232 Bad Soden  
**Wernicke, Eckart, Dr. med.** – Theodor-Stern-Kai 7, ZCHIR  
**Wilde, Christian-Dietrich, Priv. Doz., Dr. med.** – Kreiskrankenhaus, Urseler Str. 33, 6380 Bad Homburg  
**Willner, Birge, Dr. med.** – Stadtkrankenhaus, Leimenstr. 20, 6450 Hanau  
**Wirth, Wolfgang, Dr. med.** – Stadtkrankenhaus, Leimenstr. 20, 6450 Hanau  
**Wöllgens, Peter, Dr. med.** – Städt. Kliniken, Grafenstr. 9, 6100 Darmstadt  
**Wönne, Roland, Dr. med.** – Theodor-Stern-Kai 7, ZKI  
**Wokittel, Eberhard, Dr. med.** – Chefarzt der Kinderklinik des Stadtkrankenhauses, Leimenstr. 20, 6450 Hanau  
**Woodcock, Barry, Dr. B. sc. Ph. D. (Pharmakology) N.F. Biol.** – Theodor-Stern-Kai 7, ZPHARM  
**Wunderlich, Ilse, Dr. med.** – Städt. Krankenhaus, Gotenstr. 6-8, 6230 Ffm. 80  
**Wundrack, Eva-Maria** – Theodor-Stern-Kai 7, ZAU  
**Zeitouni, Moustafa, Dr. med.** – Kreiskrankenhaus, Herzbachweg 14, 6460 Gelnhausen  
**Ziegler, Walter F., Dr. med.** – St. Marienkrankenhaus, Richard-Wagner-Str. 14  
**Ziemen, Monika, Dr. med.** – Theodor-Stern-Kai 7, ZIM  
**Zimmer, Eva-Maria, Dr. med.** – Theodor-Stern-Kai 7, ZAU

## MEDIZINISCHE ZENTREN

### Zentrum der Morphologie\*

(Dr. Senckenbergische Anatomie) – ZMORPH –, Theodor-Stern-Kai 7

Tel. 61 01-69 01

Geschäftsführender Direktor: Prof. Dr. J. Winckler

– Abteilung für Morphologie I: Prof. Dr. H. Braak

– Abteilung für Morphologie II: Prof. Dr. J. Winckler

– Abteilung für Morphologie III: Prof. Dr. R. Schneider

– Abteilung für Morphologie IV: Prof. Dr. H. J. Müller, z.Zt. Dekan

– Abteilung für Morphologie V: Prof. Dr. M. Klima

### Zentrum der Physiologie – ZPHYS –\*

Tel. 63 01-69 75

Theodor-Stern-Kai 7

Geschäftsführender Direktor: Prof. Dr. W. Sinn

– Abteilung für Allgemeine Physiologie – N. N.

– Abteilung für Angewandte Physiologie: Prof. Dr. E. Frömter

– Abteilung für Biokybernetik: Prof. Dr. Hk. Müller

– Abteilung für Elektrophysiologie: Prof. Dr. R. Klinke

– Abteilung für Kreislaufphysiologie: Prof. Dr. W. Röckermann

### Gustav-Embden-Zentrum der Biologischen Chemie – ZBC –\*

Tel. 63 01-50 37

Theodor-Stern-Kai 7

Geschäftsführender Direktor: Prof. Dr. L. Träger

– Abteilung für Biochemie der Hormone: Prof. Dr. L. Träger

– Abteilung für Enzymologie: Prof. Dr. Ch. Woenckhaus

– Abteilung für Mikrobiologische Chemie: Prof. Dr. K. Ring

– Abteilung für Molekularbiologie: Prof. Dr. P. Chandra

– Abteilung für Physikalische Biochemie: N. N.

– Abteilung für Therapeutische Biochemie: Prof. Dr. A. Wacker

– Abteilung für Zellchemie: Prof. Dr. Dr. H.-J. Hohorst

\* keine Abteilungsgliederung im Sinne des HUG



- Abteilung für Neonatologie: Prof. Dr. V. v. Loewenich
- Abteilung für Pädiatrische Neurologie: Prof. Dr. G. Jacobi
- Zentrum der Dermatologie u. Venerologie** – ZDV – Theodor-Stern-Kai 7 Tel. 63 01-57 23
- Geschäftsführender Direktor: Prof. Dr. R. Milbradt
- Abteilung für Dermatologie I: Prof. Dr. H. Holzmann
- Abteilung für Dermatologie II: Prof. Dr. R. Milbradt
- Abteilung für Dermatologie III: N. N.
- Abteilung für Dermatologie IV: N. N.
- Zentrum für Augenheilkunde** – ZAU – Theodor-Stern-Kai 7 Tel. 63 01-51 87
- Geschäftsführender Direktor: Prof. Dr. W. Doden
- Abteilung für Allgemeine Augenheilkunde: Prof. Dr. W. Doden
- Abteilung für Kinderaugenheilkunde: Prof. Dr. N. Stärk
- Abteilung für Funktionsdiagnostik u. Lasertherapie: Prof. Dr. R. Makabe
- Zentrum der Hals-, Nasen- Ohrenheilkunde** – ZHNO – Theodor-Stern-Kai 7 Tel. 63 01-59 44
- Geschäftsführender Direktor: Prof. Dr. Ch. v. Ilberg
- Abteilung für Allg. Hals-Nasen-Ohrenheilkunde: N. N.
- Abteilung für Audiologie u. medizinische Akustik: Prof. Dr. Dipl.-Ing. D. Röser
- Abteilung für Phoniatrie u. Otoneurologie: N. N.
- Zentrum der Neurologie u. Neurochirurgie** – ZNN – Schleusenweg 2-16 Tel. 63 01-54 61
- Geschäftsführender Direktor: Prof. Dr. P.A. Fischer
- Abteilung für Allgemeine Neurochirurgie: Prof. Dr. R. Lorenz
- Abteilung für Funktionelle Neurochirurgie: Prof. Dr. G. Thomalske
- Abteilung für Neurologie: Prof. Dr. P. A. Fischer
- Zentrum der Psychiatrie** – ZPSY – Heinrich-Hoffmann-Str. 10 Tel. 63 01-50 42
- Geschäftsführender Direktor: Prof. Dr. B. Pflug
- Abteilung für Kinder- u. Jugendpsychiatrie: N. N.  
Deutschordenstr. 50
- Abteilung für Klinische Psychiatrie I: Prof. Dr. H. J. Bochnik
- Abteilung für Klinische Psychiatrie II: Prof. Dr. B. Pflug
- Abteilung für Psychotherapie u. Psychosomatik: Prof. Dr. S. Mentzos
- Abteilung für Sozialpsychiatrie: N. N.
- Zentrum der Radiologie** – ZRAD – Theodor-Stern-Kai 7 Tel. 63 01-50 60
- Geschäftsführender Direktor: Prof. Dr. H. Riemann
- Abteilung für Allgemeine Röntgendiagnostik I: Prof. Dr. H. Fuchs
- Abteilung für Allgemeine Röntgendiagnostik II: Prof. Dr. J. Kollath
- Abteilung für Allgemeine Röntgendiagnostik III: Prof. Dr. H. Riemann
- Abteilung für Neuroradiologie: Prof. Dr. H. Hacker
- Abteilung für Pädiatrische Radiologie: Prof. Dr. F. Ball
- Abteilung für Strahlentherapie u. Onkologische Nuklearmedizin: Prof. Dr. W. Lorenz
- Abteilung für Allgemeine Nuklearmedizin: Prof. Dr. G. Hör
- Zentrum der Anaesthesiologie u. Wiederbelebung** – ZAW – Tel. 63 01-59 98  
Theodor-Stern-Kai 7
- Geschäftsführender Direktor: Prof. Dr. R. Dudziak
- Abteilung für Anaesthesiologie u. Wiederbelebung I: Prof. Dr. R. Dudziak
- Abteilung für Anaesthesiologie u. Wiederbelebung II: N. N.
- Abteilung für experimentelle Anaesthesiologie: Prof. Dr. H. Förster
- Zentrum der Medizinischen Informatik** – ZINFO – Theodor-Stern-Kai 7 Tel. 63 01-56 95
- Geschäftsführender Direktor: Prof. Dr. Giere
- Abteilung für Dokumentation u. Datenverarbeitung: Prof. Dr. W. Giere
- Abteilung für Biomathematik: Prof. Dr. K. Abt
- Abteilung für Klin. Nosologie u. Semiotik: Prof. Dr. B. Leiber

**BETRIEBSEINHEITEN**

- Senckenbergisches Institut für Geschichte der Medizin** – IfG – Tel. 63 01-56 62  
Theodor-Stern-Kai 7
- Geschäftsführender Direktor: Prof. Dr. Gert Preiser

<b>Institut für Humangenetik</b> – IfH – Paul-Ehrlich-Str. 41-43	Tel. 63 01-60 00
Geschäftsführender Direktor: Prof. Dr. J. Svejcar	
<b>Institut für Immunhämatologie</b> – IfI – Sandhofstr. 1	Tel. 63 01-55 94
Geschäftsführender Direktor: Prof. Dr. W. Spielmann	
<b>Institut für Allgemeinmedizin</b> – IfA – Theodor-Stern-Kai 7	Tel. 63 01-56 87
Leiter: Prof. Dr. K. Jork	
<b>KLINIKEN UND INSTITUTE mit besonderer Rechtsnatur</b>	
<b>Neurologisches Institut</b> , Edinger Institut, Deutschordenstr. 46	Tel. 6 70 41
<b>Orthopädisches Universitäts- u. Poliklinik Friedrichsheim</b> – OUF – Marienburgstr. 2	Tel. 6 70 51
<b>Zentrum der Zahn-, Mund- u. Kieferheilkunde</b> (Carolinum) – ZZMK – Theodor-Stern-Kai 7	Tel. 63 01-75 39
<b>Sonstige Institute:</b>	
<b>Bundesamt für Sera u. Impfstoffe</b> (Paul-Ehrlich-Institut)	Tel. 63 60 16
<b>Chemotherapeutisches Forschungsinstitut</b> (Georg-Speyer-Haus)	
<b>Ferdinand-Blum-Institut für experimentelle Biologie</b> Paul-Ehrlich-Str. 42-44	Tel. 63 60 11/12
<b>Max-Planck-Institut für Biophysik</b> , Kennedyallee 70	Tel. 6 30 31
<b>Max-Planck-Institut für Hirnforschung</b> , Deutschordenstr. 46	Tel. 6 70 41

### AKADEMISCHE LEHRKRANKENHÄUSER

Hospital zum hl. Geist, Lange Str. 3-8	Tel. 2 19 69
Krankenanstalten des Main-Taunus-Kreises, Kreiskrankenhaus Bad Soden Kronberger Str. 36, 6232 Bad Soden	Tel. (0 61 96) 207-1
Krankenhaus Nordwest der Stiftung Hospital z. Hl. Geist, Steinbacher Hohl 2-26	Tel. 76 01 11
Kreiskrankenhaus Gelnhausen, Herzbachweg 14, 6460 Gelnhausen	Tel. (0 60 51) 87-1
St. Elisabethen-Krankenhaus, Ginnheimer Str. 3-7	Tel. 70 20 59
St. Marien-Krankenhaus- Richard-Wagner-Str. 14	Tel. 1 56 31
St. Markus-Krankenhaus, Wilhelm-Epstein-Str. 2	Tel. 7 91 21
Stadtkrankenhaus Hanau, Leimenstr. 20, 6450 Hanau	Tel. (0 61 81) 295-1
Stadtkrankenhaus Offenbach, Starkenburgring 66, 6050 Offenbach	Tel. 80 65-1
Städtische Kliniken Darmstadt, Grafenstr. 9	Tel. (0 61 51) 19 71
– Abteilung Eberstadt: Heidelberger Landstr. 379, 6100 Darmstadt	Tel. (0 61 51) 5 50 41
Städtisches Krankenhaus Frankfurt a. M.-Höchst, Gotenstr. 6-8, 6230 Frankfurt a.M.	Tel. 31 00 71
St. Josefs-Hospital, Solmsstr. 15, Am Langenbeckplatz, 6200 Wiesbaden	Tel. (0 61 21) 3 60 31
Kreiskrankenhaus Bad Homburg, Urseler Str. 33, 6380 Bad Homburg	Tel. (0 61 72) 191

## FACHBEREICH 20: INFORMATIK

### PROFESSOREN

<b>Kemp, Rainer, Dr., Prof.</b> – Angewandte Informatik – Bockenheimer Landstr. 133, 6. OG.	Tel. 798-82 41
<b>Spaniol, Otto, Dr.</b> – Rechnerbetriebssysteme – Dantestr. 9	Tel. 798-81 49
<b>Waldschmidt, Klaus, Dr.</b> – Angewandte Informatik (Techn. Information) – Dantestr. 5	Tel. 798-82 48
<b>Wegener, Ingo, Dr., Prof.</b> – Angewandte Informatik – Bockenheimer Landstr. 133, 6. OG.	Tel. 798-82 40
<b>Wotschke, Detlef, Dr.</b> – Informatik (Programmiersprachen u. Compiler) – Bockenheimer Landstr. 133, 6. OG.	Tel. 798-38 00

Mit der Vertretung einer Professur beauftragt:

**Schmidt, Joachim, Dr.** – Angewandte Informatik – Dantestr. 9

## HOCHSCHULASSISTENTEN

Linnemann, Volker, Dr. – Dekanat Fb 20  
Tavangarian, Djamshid, Dr. – Oppenheimer Str. 17

## LEHRBEAUFTRAGTE

Meyer auf der Heide, Friedhelm, Dr. – Dantestr. 5  
Trostmann, Manfred, Dipl.-Ing. – gf. Direktor des Hochschul-Rechenzentrums

# FACHBEREICH 21: SPORTWISSENSCHAFTEN

## Studiengang: Sportwissenschaften

### PROFESSOREN

**Ballreich**, Rainer, Dr. phil. – Theorie der Leibeserziehung – Tel. 798-45 18  
Zum Traroth 47, 6483 Bad Soden-Salmünster, Tel. (0 60 56) 23 63  
**Böhmer**, Dieter, Dr. med. – Sportmedizin – Tel. 798-45 44  
Am Mühlgraben 3, 6078 Neu-Isenburg, Tel. (0 61 02) 3 98 69  
**Haase**, Henning, Dr. phil. – Sportwissenschaften – Tel. 798-45 11  
Hedwig-Dransfeld-Str. 16, Tel. 77 66 05  
**Hortleder**, Gerd, Dr. phil. – Soziologie des Sports – Tel. 798-45 36  
Habsburger Allee 112, Tel. 44 66 84  
**Kiphard**, Ernst, Dr. phil. – Sportwissenschaft – Tel. 798-45 43  
Ginnheimer Stadtweg 119, Tel. 53 31 55  
**Kuhlow**, Angela, Dr. phil. – Trainingswissenschaften – Tel. 798-45 14  
Zum Traroth 47, 6483 Bad Soden-Salmünster, Tel. (0 60 56) 23 63  
**Röthig**, Peter, Dr. phil. – Didaktik der Leibeserziehung – Tel. 798-45 13  
Wingertstr. 4a, 6074 Rödermark, Tel. (0 60 74) 9 71 98

### STUDIENRÄTE UND OBERSTUDIENRÄTE IM HOCHSCHULDIENTST

**Bechthold**, Ilse, OStR – Leibeserziehung – Tel. 798-45 47  
Cretzschmarstr. 15, Tel. 77 82 28  
**Reimann**, Klaus, StR – Leibeserziehung – Tel. 798-45 47  
Meisenstr. 22, 6078 Neu-Isenburg 2, Tel. (0 61 02) 5 21 79  
**Schädlich**, Gerrhard, OStR – Leibeserziehung – Tel. 798-45 15  
Albert-Schweitzer-Str. 31A, 6382 Friedrichsdorf 2, Tel. (0 61 75) 71 72  
**Spille**, Gisela, OStR – Didaktik der Leibeserziehung – Tel. 798-45 46  
Berliner Str. 5, 6236 Eschborn, Tel. (0 61 96) 4 14 40

### LEHRBEAUFTRAGTE

**Becker**, Hartmut, Dr. – Große Seestr. 42  
**Behrendt**, Gerhard – Röderbergweg 136  
**Diehl**, Rainer, Dr. med. – Rhönstr. 2, 6382 Friedrichsdorf  
**Erbguth**, Hildegard, OStR a.D. – Rothwiesenring 12, 6083 Walldorf, Tel. (0 61 05) 7 55 43  
**Heissig**, Werner, StR – Bettenstr. 9, 6474 Ortenberg 5  
**Krüger**, Friedrich, Dr. – Ingolstädter Str. 3, Tel. 44 18 84 Tel. 798-45 49  
**Lappöhn**, Wolfgang – Gartenstr. 66, 6237 Liederbach  
**Mühlbach**, Rolf, Stud.-Dir. – Falkensteiner Str. 7, 6072 Dreieich  
**Portmann**, Hans-J., Dipl.-Ing., Prof. – Am großen Garten 10,  
6200 Wiesbaden-Breckenheim



**Renkewitz, Bettina** – Lenzenberger Str. 122, 6230 Frankfurt 80  
**Stakemann, Jürgen** – Birkenhainer Str. 28, 6465 Biebergemünd  
**Stöhr, Karin** – Gustav-Adolf-Str. 48, 6050 Offenbach  
**Stübing, Anne-D.**, Dipl.-Päd. – Ostheimer Str. 27, 6450 Hanau  
**Thomas, Jost** – Falkenstr. 45, 6232 Bad Soden  
**Wendland, Ulrich**, Dipl.-Psych. – Frickhöfferstr. 4, 6270 Idstein

### PÄDAGOGISCHE MITARBEITER

<b>Fritsch, Ursula</b> – Adolf-Reichwein-Str. 97, 6293 Neu Anspach, Tel. (0 60 81) 4 20 63	Tel. 798-45 26
<b>Krebs, Karl-O.</b> – p. Adr. Dekanat Fb 21	Tel. 798-45 26
<b>Maraun, Heide-K.</b> – Adolf-Reichwein-Str. 99, 6293 Neu Anspach, Tel. (0 60 81) 4 22 10	Tel. 798-45 26
<b>Mattner, Dieter</b> – Taunusstr. 46, 6078 Neu-Isenburg, Tel. (0 61 02) 2 39 91	Tel. 798-45 24
<b>Scheel, Dirk</b> – Taunusstr. 78, 6365 Rosbach, Tel. (0 60 03) 10 59	Tel. 798-45 27

### WISSENSCHAFTLICHE BETRIEBSEINHEIT

<b>Institut für Sport u. Sportwissenschaften</b>	Te. 798-45 11
Ginnheimer Landstr. 39	-45 14
Geschäftsführender Direktor: Prof. Dr. R. Ballreich	-45 18

### Studiengang: Polytechnik/Arbeitslehre

#### PROFESSOREN

<b>Kahsnitz, Dietmar, Dr.</b> – Polytechnik/Arbeitslehre – Schwerpunkt Didaktik – Dantestr. 5	Tel. 798-82 31
<b>Ropohl, Günter, Dr.-Ing.</b> – Polytechnik/Arbeitslehre – Schwerpunkt Allg. Technologie – Dantestr. 5	Tel. 798-82 28
<b>Schmid, Alfons, Dr.</b> – Polytechnik/Arbeitslehre, Schwerpunkt Wirtschaft – Dantestr. 5	Tel. 798-82 29

### LEHRBEAUFTRAGTE

**Bermges, Heinz** – Forstweg 12, 6941 Abtsteinach, Tel. (0 62 07) 76 10  
**Brand, Horst, Dr.-Ing.** – Albert-Schweitzer-Str. 5, 6108 Weiterstadt  
**Erd, Rainer, Dr. iur.** – Basaltstr. 25  
**Jahn, Klaus, St.-Dir.** – Solmserweg 8, 6367 Karben 6  
**Pyschik, Jürgen, Dr. phil.** – Fürstenbergerstr. 1  
**Rutkowski, Konrad, Prof.** – Breitwiesenstr. 3, 6368 Bad Vilbel 5

### PÄDAGOGISCHE MITARBEITER

<b>Thiel, Rolf</b> – Dantestr. 5	Tel. 798-82 27
<b>Tiefenbach, Ingrid</b> – Dantestr. 5	Tel. 798-38 90

## NAMENSVERZEICHNIS

Die **fett** gedruckten Zahlen geben die Seiten an, auf denen die Personalien und Anschriften verzeichnet sind.

- Abb 17, 18, 19, **212**  
 Abé 43, 44, 45, **223**  
 Abel (Fb 4) 41, **221**  
 Abel (Fb 19) 154, **271**  
 Abel-Struth 72, 74, **232**  
 Abels 81, **238**  
 Abraham, K. 211  
 Abt 148, 151, 164, **260**, 280  
 Ackermann (Fb 19) **271**  
 Adam 154, **271**  
 Adams, A. E. 151, 170, **264**  
 Adasch 105, 106, **242**  
 Aderholt 157, **271**  
 Ahrens 205  
 Aissen-Crewett 77, **234**  
 Albers 67, 180  
 Albrecht (Fb 4) **221**  
 Albrecht (Fb 18) 198, **257**  
 Alexi 105  
 Alken **272**  
 Allerbeck 33, 34, 204, **216**  
 Alpar 23, **214**  
 Al-Sayegh **272**  
 Altenberger 75, 76, 77, **234**  
 Altenhofer, N. 82, 83, 84, 85,  
 203, **235**  
 Althoff 148, 149, 151, 166, 197,  
**269**  
 Altmann **264**  
 Altmeyer 152, 167, **272**  
 Altwicker 59, 60, **228**  
 Amelung **268**  
 Amend 192  
 Amrhein 72  
 Amthauer **225**  
 Anders **238**  
 Andreß 34  
 Anschütz 154, **264**  
 Apel 59, 60, **228**  
 Apitzsch 48, **221**  
 Appel, A. 167, **264**  
 Appel, E. **272**  
 Arens 57, **227**  
 Argelander 52, 53, **224**  
 Arndt (Fb 1) 8, 9, 194, 204, **208**  
 Arndt (Fb 6) 55, **227**  
 Aßmus, V. 23, **214**  
 Aßmus, W. 108, 112, **247**  
 Asthalter 142, **256**  
 Aumüller **272**  
 Ausbüttel 64, **231**  
 Azizoglu 154, **272**  
 Baas **272**  
 Baatz **230**  
 Backhaus 36, **218**  
 Bachmann 64, **230**  
 Bär 140, 141, **258**  
 Baggioni **238**  
 Baier **136**  
 Baldamus 149, 150, **264**  
 Ball (Fb 2) 17, 22, **214**  
 Ball (Fb 19) 149, 150, 165, 167,  
**260**, 280  
 Ballreich 174, 175, 197, **282**,  
 283  
 Balsler (Fb 3) 31, 181, 198, **218**  
 Balsler (Fb 6) 55, **227**  
 Balzer 151, 164, **260**, 279  
 Bambeck 93, 97, **235**  
 Banzer (Fb 19) 154, **272**  
 Banzer (Fb 21) 175  
 Barckhausen 130, 131, **254**  
 Bartel 154, **272**  
 Bartels (Fb 2) 20, 194, 201, **212**  
 Bartels (Fb 15) **251**  
 Barth (Fb 13) 109, 112, 113,  
 115, 200, **244**  
 Barth (Fb 16) 130, 132, 133,  
 184, **252**  
 Barthold 192  
 Bartl 138, **255**  
 Bartmann 120, **249**  
 Basel 154, **272**  
 Bastert 150, 151, 168, 203, **264**  
 Bats 90, **256**  
 Bauch 90, **238**  
 Bauer-Cappelloni 96, **238**  
 Bauer (Fb 3) 219  
 Bauer, A. 154, **272**  
 Bauer, F. W. 109, **242**  
 Bauer, H. 205  
 Bauer, H. (Fb 19) 170, 171, **272**  
 Bauer, M. 154, **272**  
 Bauer, W. (Fb 5) 49, 50, **224**  
 Bauer, W. (Fb 10) 89, **238**  
 Bauke **269**  
 Baumann, R. 150, 168, **269**  
 Baumann, W. **272**  
 Baumeister 196, **242**  
 Baumgardt **246**  
 Bayer 48, **221**  
 Bechthold (Fb 19) 154  
 Bechthold (Fb 21) 175, **282**  
 Bechtold 18, 19  
 Beck, G. 38, 39, **220**, **223**  
 Becker, E. (Fb 3) **216**  
 Becker, E. (Fb 4) 33, 34, 41, 42,  
**220**  
 Becker, F. 121, 122, 123, **248**  
 Becker, G. 137, **256**  
 Becker, G. O. 191  
 Becker, Hans 154, 167, **269**  
 Becker, H.-J. 154, **264**  
 Becker, H. (Fb 21) 175, **282**  
 Becker, Helm. 41, **220**  
 Becker, R. 110, 111, 113, 114,  
**244**  
 Becker, W. 59, **228**  
 v. Becker **238**  
 Beckermann 83, **238**  
 Beckmann 151  
 Beer (Fb 3) 28, **218**  
 Beer (Fb 19) 154, **272**  
 Beheng 136, 140, **256**  
 Behm-Trendelenburg 154, **272**  
 Behnken 149, **269**  
 Behr 105, 106, **242**  
 Behrendt (Fb 15) 129, **251**  
 Behrendt (Fb 19) 154, **272**  
 Behrendt (Fb 21) 175, **282**  
 Behrens (Fb 3) 28, **218**  
 Behrens, E. A. (Fb 12) **242**  
 Behrens, R. (Fb 12) 107, **244**  
 Behrent 193  
 Beier (Fb 3) 30, **218**  
 Beier (Fb 16) 129, 135, 136, **252**  
 Beier (Fb 19) 165  
 Beilke 140, 182, **256**  
 Bellenberg 154, **272**  
 Benad 54, **227**  
 Bender, G. 144, **258**  
 Bender, N. **272**  
 Bender, S. 148, 150, 165, 167,  
**269**  
 Beneke **221**  
 Beran 69, 70, **232**  
 Berckhemer 136, 139, 202, **255**  
 Bereiter-Hahn 130, 133, 196,  
**252**  
 Berg **210**  
 Berger 154, **272**  
 Bergfeld 9, **211**  
 Berghäuser 161, **269**  
 Bergmann (Fb 10) 84, **238**  
 Bergmann (Fb 19) **272**  
 Bergmeier 154, **272**  
 Bermann Fischer 191  
 Bernart 104, **242**

Bernat-Klein 73, 233  
 Berndsen 54  
 Bernges 177, 283  
 Bernheim 154, 272  
 Bethge 110, 111, 114, 115, 244  
 Bethke 36, 37, 220  
 Betz 137, 256  
 Beyer 154, 272  
 Bezdecka 154, 272  
 Bhanja 53, 227  
 Bicker 168  
 Bickert-Müller 156, 272  
 Biehl 18, 19, 212  
 Bielicki 148, 272  
 Bienefeld 154, 272  
 Bieri 105, 106, 196, 243  
 Bierwirt 192  
 Bill 43, 44, 45, 223  
 Binder 30, 218  
 Bingmann 71  
 Bitter 156, 157, 260  
 Blank 31, 32, 34, 218  
 Bleckmann 132, 133, 254  
 Bleyl 70, 71, 233  
 Blickhan 175  
 Bliedtner 105, 106, 196, 203, 243  
 Blind 211  
 Block 154, 272  
 Blöcher 75, 233  
 Blume 126, 251  
 Bochnik 148, 151, 170, 260, 280  
 Bock, H. 116, 118, 119, 248  
 Bock, W. 193  
 Bodem 154, 272  
 Böckenförde 58, 226  
 Boecker 219  
 Böckler 150, 154, 168, 272  
 Boege 80, 238  
 Bögli 256  
 Böhl 56, 57, 58, 227  
 Böhlau 165, 268  
 Böhm 58, 227  
 Boehm 161  
 Böhme (Fb 4) 36, 37, 195, 201, 220  
 Böhmer 169, 175, 282  
 Boettcher 154, 272  
 Böttcher 272  
 Böttger 272  
 Bogensberger 114, 247  
 Bohdanský 246  
 Bohn 196, 235  
 Bohnert 112, 247  
 Bokemeyer 114, 247  
 Bol 233  
 Boller 266  
 Bolten, 178, 179, 197  
 de Boor 171, 268  
 Boos 41, 221  
 Booth 178, 238  
 Borges 107, 108, 243  
 Bom 28, 218  
 Bosse 29, 30 216  
 Bothe 8, 210  
 Bothner 70, 83, 238  
 Bouchez 95, 239  
 Bovenschen 83, 239  
 Braak, E. 147, 155, 160, 260  
 Braak, H. 147, 155, 160, 260, 278  
 Brackert 82, 83, 84, 85, 203, 235  
 Brähler 38, 221  
 Brändle 129, 132, 133, 252  
 Brakemeier 31, 218  
 Brakemeier-Lisop 42, 43, 220  
 Brand, H. J. 205  
 Brand (Fb 13) 108, 109, 110, 115  
 Brand (Fb 19) 272  
 Brandecker 41, 221  
 Brands 240  
 Brandt (Fb 3) 27, 28, 29, 195, 216  
 Brandt (Fb 9) 74, 75, 76, 232  
 Brandt (Fb 19) 272  
 Brandt (Fb 21) 177, 283  
 Braß 268  
 Brauer, E. 116, 121, 122, 123, 248  
 Brauer, H. 121, 123, 248  
 Brauer (Fb 16) 133  
 Braulke 272  
 Braun 68, 69, 233  
 Brauner 109, 115, 247  
 Brecht 151, 269  
 Breddin 148, 149, 150, 151, 166, 260, 279  
 Brede (Fb 3) 27, 28, 29, 181, 216  
 Brede, H. D. (Fb 19) 163, 264  
 Brehm, Herb. 150, 168, 268  
 Breiding 94, 95, 238  
 Breitenbach 205  
 Brendel 134, 135, 146, 147, 155, 252  
 Brettel 157, 171, 260  
 Brinckmann 88, 91, 180, 181, 184, 239  
 Bringmann 63, 64, 65, 229  
 Brinkmann (Fb 17) 255  
 Brock, L. 32, 33, 179, 216  
 Brock (Fb 19) 146, 161, 260, 279  
 Brose 156, 272  
 Brosowki 105, 106, 172, 243  
 Bruckschen 169, 269  
 Brumlik 41, 221  
 Brunkhorst 41, 221  
 Bruns (Fb 2) 214  
 Bruns (Fb 16) 252  
 Bruntsch 150, 154, 168, 264  
 Bruske 223  
 Buchrucker 54, 55, 227  
 Buchta 87, 88, 239  
 Büchner 219  
 Bucker 246  
 Bühring 169, 170, 269  
 Bürger 79, 80, 81, 235  
 Büttner 39, 221  
 Buhl 60  
 Sundke 106, 107, 243  
 Burba 233  
 Burde 105, 106, 102, 243  
 Burgard 207  
 Burger 235  
 Burkardt (Fb 5) 49, 50, 195, 224  
 Burkardt (Fb 19) 154, 272  
 Burkhardt 198  
 Burmester 156, 272  
 Buro 28, 32, 33, 216  
 Busch, H.-J. 30, 218  
 Busch, W. 192  
 Busche 219  
 Buschner 256  
 Bussmann 148, 149, 151, 166, 265  
 Butterfaß 129, 130, 131, 132, 202, 252  
 Caetano da Rosa 97, 98, 238  
 Cahn 71, 233  
 Callies 204  
 Cañer 103, 242  
 Carls 88, 180, 239  
 Caspary 154, 272  
 Castaño-Almendral 150, 168, 265  
 Graf zu Castell-Castell 207  
 Chandra 147, 161, 260, 278  
 Chang 104, 196, 241  
 Charles 205  
 Chassé 44, 222  
 Chou 169, 260  
 Christ, H. 147, 155, 272  
 Christ, P. 265  
 Christ-Bode 41, 222  
 Christadler 87, 91, 92, 180, 181, 198, 235  
 Chun 118, 121, 122, 123, 248  
 Classen 148, 149, 150, 162, 166, 168, 260, 279

Claussen **233**  
 Cleary **48, 222**  
 Clemenz **27, 29, 30, 216**  
 Cohn **254**  
 Coing **208**  
 Colgen **105**  
 Colin **49, 224**  
 Combe **29, 30, 216**  
 Comes **121, 122, 123, 140, 248**  
 Consemüller **154, 272**  
 Constantinescu **106, 243**  
 Contzen **150, 167, 168, 265**  
 Cornel **8**  
 Courtin **205**  
 Cramer (Fb 2) **21, 214**  
 Cramer (Fb 9) **234**  
 Cremer-Schäfer **28, 218**  
 Czayka **17, 18, 19, 212**  
 Czempiel **32, 33, 179, 198, 216**  
 Czermak **22, 214**  
 Czerny **244**  
 Czygan **150, 168, 272**

Dänzer **244**  
 Damm **222**  
 Damman **5**  
 Dannecker **162, 264**  
 Danz **154, 272**  
 Dathe **148, 151, 269**  
 Daube-Protz **90, 240**  
 Daubert **86, 239**  
 Daum **272**  
 Daus **1544, 272**  
 Dechant-Murfeld **73**  
 v. Dechend **244**  
 Degenhardt, A. **49, 50, 224**  
 Degenhardt, I. **81, 183, 235**  
 Degenhardt, K.-H. **259**  
 Dehe **272**  
 Deininger **154, 272**  
 Deitinghoff **110**  
 Deller **69, 233**  
 Dellwing **71, 233**  
 Demirović **28, 218**  
 Demisch **151, 170, 269**  
 Deninger **56, 195, 226**  
 Deninger-Polzer **56, 226**  
 Denninger **8, 9, 204, 208**  
 Deppe, H. **43, 45, 195, 220**  
 Deppe, H.-U. **28, 146, 147, 162, 216, 260, 279**  
 Dessau **82, 183**  
 Determann **250**  
 Dette **149, 272**  
 Deubner **6, 211**  
 Deus **154, 272**  
 Deusinger **49, 50, 204, 224**  
 Deutscher **231**

Diallo **30, 218**  
 Dias **38, 220**  
 Diederich **40, 42, 178, 220**  
 Diehl **282**  
 Diemair **250**  
 Dierbach **147, 155, 272**  
 Dieringer **253**  
 Dierkesmann **149, 269**  
 Diestelkamp **5, 208**  
 Dieterich **136, 139, 140, 256**  
 Dietl **45, 222**  
 Dietrich, M. **193**  
 Dietz **191**  
 Dietzel **32, 33, 219**  
 Dignath **225**  
 Dilcher **6, 208**  
 Dimpl **75, 76, 77, 234**  
 Diner **33, 217**  
 Dinges **105, 106, 172, 243**  
 Dippell **150, 167, 264**  
 Doden **152, 169, 170, 260, 280**  
 Doderer **235**  
 Döbrich **39, 222**  
 Döhler **129, 130, 131, 132, 252**  
 Döpp **30, 218**  
 Dörfel **20, 21, 214**  
 Döring, D. **18, 214**  
 Döring, H. **200**  
 Doert **257**  
 Dolle-Weinkauf **85**  
 Dörtenbach **272**  
 Donhöfner **272**  
 Dornemann **214**  
 Drahovsky **147, 161, 265**  
 Dreizler **108, 110, 111, 112, 244**  
 Dreissig **211**  
 Droguett **28, 218**  
 Dück **207**  
 Düker, R. **192**  
 Dudek **41, 42, 233**  
 Dudziak **149, 150, 168, 260, 280**  
 Dufek **152, 171, 260**  
 Dunzendorfer **151, 272**  
 Duus **170, 268**

Ebener **272**  
 Ebert **214**  
 Eckart **28, 218**  
 Eckel (Fb 4) **41, 220**  
 Eckel (Fb 19) **273**  
 Ehlers **126, 251**  
 Ehrhardt **50, 225**  
 Ehrly **149, 150, 151, 166, 260**  
 Eichner **219**  
 Eigel **273**  
 Eimer **70, 71, 232**  
 Einsele **210**

Eisen **18, 19, 212**  
 Eisenberger **68, 232**  
 van Eldik **116, 122, 123**  
 Eiert **166**  
 Elias **216**  
 Ellert **219**  
 Elmadfa **193**  
 Eize **109, 110, 114, 115, 202, 244**  
 Encke **148, 149, 150, 151, 162, 166, 167, 168, 260, 279**  
 Endrejat **75, 234**  
 Engel, A. **107, 243**  
 Engel, G. **88, 193, 239**  
 Engels **20, 21, 22, 212**  
 Erb **156, 265**  
 Erbguth **175, 282**  
 Erd **177, 283**  
 Erdmann **265**  
 Erichson **29, 40, 222, 223**  
 Erler **6, 208**  
 Ernst **22, 214**  
 Esser **28, 29, 195, 216**  
 Essler **59, 60, 84, 228**  
 Estermann **239**  
 Ettinger **273**  
 Eubeler **75, 76, 77, 78, 234**  
 Euler **92, 93, 235**  
 Ewald, Werner **273**  
 Ewald, Wolfg. **148, 265**  
 Exner-Freisfeld **152, 273**  
  
 Fabian (Fb 3) **33, 218**  
 Fabian (Fb 4) **221**  
 Fabian (Fb 19) **273**  
 Fabricius **154, 273**  
 Fahlke **83**  
 Fasold **124, 128, 147, 155, 250, 252**  
 Fassbinder **149, 151, 269**  
 Faßmann **273**  
 Fassing **19, 214**  
 Federlin **54**  
 Feierabend **129, 130, 131, 132, 252**  
 Feldhändler **94, 95, 238**  
 Feldmann, G. **46**  
 Feldmann, K. **207, 222**  
 Felgner **232**  
 Feismann **154, 273**  
 Fensterer **154, 273**  
 Ferreiro Alemarte **97, 239**  
 Fetscher **31, 195, 203, 204, 216**  
 Fick **145, 200, 257**  
 Fiedler, H. **75, 234**  
 Fiedler, K. **132, 133, 146, 147, 155, 252, 260**  
 Fiedler, L. **82, 84, 85, 183, 236**

Fiedler, U. 39, **222**  
 Finger 7, **210**  
 Finger-Trescher 43, **222**  
 Fink, B. 111, **246**  
 Fink, H. 111, **246**  
 Fink, M. **273**  
 Firnhaber 154, **265**  
 Fischer, Alex. 63, 65, **229**  
 Fischer, Arthur 45, **222**  
 Fischer, G. 147, **273**  
 Fischer, H. **214**  
 Fischer, K. H. 22, **214**  
 Fischer, M. 166, **265**  
 Fischer, P. A. 148, 151, 163,  
 169, **260, 280**  
 Fischer-Lichte **236**  
 Fischerhof **210**  
 Flaake 28, **218**  
 Flechsenhar 144  
 Flechtner 133  
 Fleischhacker **252**  
 Fleischmann 18, 19, 181, **212**  
 Fleißner, Günther 129, 130,  
 132, 133, **252**  
 Flerow 152, **273**  
 Flessner 6, 7, **208**  
 Focken 170, **273**  
 Foerster, H. 168, **260, 280**  
 Förster, U. 161, 163 **269**  
 Forkel 137, 138, **256**  
 Forster 20, **214**  
 Forstmann 65, 193, **231**  
 Fortmeyer 171, **269**  
 Fraenkel **252**  
 Fränz (Fb 19) 147, 149, 155,  
 163, **273**  
 Francke-Weltmann 205  
 Frank 19, **213**  
 Franke (Fb 8) 66, **231**  
 Franke (Fb 12) 105, 106, **243**  
 Frankenberg 149, **273**  
 Franz (Fb 12) 203, **242**  
 Franz, J. 144, **258**  
 Franz, S. 143, 182  
 Frei **269**  
 Freldhof 196, **241**  
 Freienstein **273**  
 Freier 83, **239**  
 Frenkel 156, 157, **260**  
 Frenz 70, **234**  
 Frenzel **256**  
 Freudenstein 20, **214**  
 Freund (Fb 18) 142, 143, 144,  
**257**  
 Freund (DZ) 178, **239**  
 Frey (Fb 10) 82, 83, 84, 85, **236**  
 Frey-Welker 154, **273**  
 v. Freyberg 39, 40, **223**  
 Freyh 66, **231**  
 Fried (Fb 8) 63, 65, **229**  
 Fried (Fb 17) 141  
 Fried-Bender **234**  
 Friedrich **273**  
 v. Friedeburg 28, **217**  
 Friedmann 193  
 Friedrich-Barthel 44, **222**  
 Fries 116, 123, 124, 196, **248**  
 Fritsch 175, **283**  
 Fritsche 154, **273**  
 Fritz 120, 121, **248**  
 Frömter 147, 148, 155, 160,  
**260, 278**  
 Fromm 170, **265**  
 Frotscher 147, 155, 160, **260**  
 Frühauf 103, **241**  
 Fuchs (Fb 15) 126  
 Fuchs, F. 126 140, 141, **256**  
 Fuchs, R. **269**  
 Fuchs (Fb 19) 149, 165, **260,**  
**280**  
 Fülgraff 164, **265**  
 Fuess 136, 137, 138, **255**  
 Gabel 175  
 Gäbler **212**  
 Gärtner-Huth 151, 170, 171,  
**273**  
 Gall 63, 65, **229**  
 Galow **273**  
 Garscha 93, 95, 98, **236**  
 Gareis **250**  
 Gareis-Helfrich **273**  
 Gassenmeyer 197  
 Gauger 75, 76, 77, 78, **234**  
 Gawantka, W. 63, **230**  
 Gebauer (Fb 2) 17, **214**  
 Gebauer (Fb 19) **259**  
 Geck 147, 161, **269**  
 Geerds 7, 8, **209**  
 v. Gehlen 137, 138, 202, **255**  
 Gehrige 17, 18, **212**  
 Geiger **249**  
 Geiss 108, **244**  
 Geisthardt 31, **218**  
 Gembruch 63, 65, **229**  
 Georgi 54, **226**  
 Georgii 139, 140, 182, 196, **255**  
 Gerchow 152, 171, **260, 279**  
 Gerhardt 112, **245**  
 Gericke 161, **265**  
 Gerhardt **273**  
 Gerlach 205  
 Gerner 150, 151, **265**  
 Gerndt 192  
 Gerstenkorn 84, **239**  
 Gertitschke 44, **222**  
 Gerz 80, 183, **239**  
 Gey 19  
 Geyer (Fb 6) 54, **226, 227**  
 Geyer (Fb 11) 102, **241**  
 Giere 151, 164, **260, 280**  
 Gies 129, 131, 135, 136, 182,  
 196, **252**  
 Giesen 51, 52, **224**  
 Gilles 6, 7, **209**  
 Giordano 78, 79, **233**  
 Girth 154, **273**  
 Glätzner 148, 150, 151, 168  
 Glasl 126, 127, 196, **250**  
 Gleissberg **246**  
 Gleu **248**  
 Glöckl 59, **229**  
 Glüder 18, 19  
 Gnatzky **252**  
 Goebel 72, 73, 74, **232**  
 Goebel-Schilling **236**  
 Göggel 154, **265**  
 Göhring 165, **273**  
 Goepel 154, **273**  
 Göschel **222**  
 Götte **249**  
 Goldberg 58, 102, 103, **241**  
 Goldscheider 83, 183, **239**  
 Gollenbeck 37, **223**  
 Golwer 137, **257**  
 Gompf 90, 91, **236**  
 Gonsior 165, **269**  
 Gordon 9, 179  
 Gottstein 165, **265**  
 Grabner 116, 122, 123, **244**  
 Gräf 219  
 Graff, U. **268**  
 Granitzka 148, 150, 151, 168,  
**261**  
 Granzer 110, 113, 114, 196,  
**245**  
 Grathwohl **244**  
 Grau 102  
 Gravenhorst 140, **256**  
 Grawe 206  
 Grefe 66, **229**  
 Gregory **222**  
 Greifenstein **273**  
 Greiner 108, 110, 111, 112, **245**  
 Grellert 207  
 Greß 198, **216**  
 Greuner 154, **273**  
 Greven **259**  
 Greverus 78, 79, **232**  
 Grill 108, 110, 112, **245**  
 Grimm 17, **214**  
 Groeneveld 109, 110, 111, 114,  
 115, 140, 172, **245**  
 Gröning 127, **251**

Grözinger (Fb 11) 58, 103, 241  
 Grohganzen 77, 234  
 Grohmann 17, 22, 212  
 Grondal 130, 133  
 de Groot 105, 106, 243  
 Gross (Fb 13) 111, 247  
 Groß, Ph. 259  
 Groß, W. 147, 161, 201, 261  
 Großmann, D. 165, 269  
 Großmann, W. 45, 46, 48, 220  
 Gruber, E. 103, 242  
 Gruber, G. 143, 144, 198, 257  
 Gruber, J. 239  
 Grünberger 28, 218  
 Grünwald 86, 180, 239  
 Grüning 268  
 Grützmacher 273  
 Grütznern 154, 265  
 Grundmann 265  
 Gumbel 20, 21, 212  
 Gürs 246  
 Gürtner 150, 167, 168, 265  
 Güting 107, 108, 243  
 Gutmann 130, 133, 253

Haarmann 39, 40, 220  
 Haas, W. 129, 130, 133, 252  
 Haase, H. 175, 176, 197, 282  
 Haasner 154, 273  
 Haberland, E. 63, 66, 67, 229  
 Haberland, H. 70  
 Habermann 265  
 Habermas 5, 59, 60, 228  
 Hach 273  
 Hack (Fb 3) 28, 29, 216  
 Hack (Fb 19) 148  
 Hackel 83, 239  
 Hacker (Fb 10) 88, 180, 239  
 Hacker (Fb 19) 149, 150, 163, 165, 261, 280  
 Hänel 139, 140, 255  
 Häuser 18, 19, 212  
 Hafenecker 41, 222  
 Hafner 34, 218  
 Hagenmüller (Fb 2) 214  
 Hagenmüller (Fb 19) 273  
 Hahn 231  
 Haindl 78, 234  
 Hainer 105, 107, 244  
 Hainz 226  
 Halberstadt 148, 150, 151, 168, 261, 279  
 Halbey 86, 237  
 Hall 31, 91, 179  
 Hallwachs 151, 154  
 Hammer (Fb 15) 129, 251  
 Hammer, U. 207  
 Hammerstein 229

Hanf 73, 234  
 Hanke 273  
 Hankel 18, 214  
 Hantschel 142, 143, 144, 258  
 Hardt 205  
 Harney 37, 48, 220  
 Hartel 265  
 Harth 204  
 Hartig 30, 218  
 Harting 42, 222  
 Hartleib 154, 168, 265  
 Hartmann, H. (Fb 14) 248  
 Hartmann, H. (Fb 19) 273  
 Hartmann, N. 58, 227  
 Hartmann, R. 273  
 Hartner 86, 238  
 Hasserner 209  
 Hassler 170, 265  
 Hauck 73, 234  
 Haug 112, 245  
 Hauk 148, 149, 156, 162, 261  
 Hauke 205  
 Haupt 148, 265  
 Hauser (Fb 2) 18, 19, 195, 212  
 Hauser (Fb 19) 259  
 Hausmann 154, 273  
 Haverkate 8, 9  
 Hawranke 155, 273  
 Hayer 93, 94, 96, 238  
 Hebbel 49, 225  
 Heesemann 206  
 Hegemann 34, 218  
 Hegener 222  
 Heider (Fb 3) 33, 218  
 Heider (Fb 19) 273  
 Heiland 154, 273  
 Heilmann 68, 69, 195, 232  
 Heine 150, 273  
 Heinemann 51, 225  
 Heinsius 7, 211  
 Heintz 105, 172, 243  
 Heinz (Fb 19) 259  
 Heipertz 151, 169, 261  
 Heipertz-Hengst 169, 273  
 Heise 111, 247  
 Heisig 192  
 Heissig 282  
 Heitz 122, 126, 249  
 Hellenbrecht 149, 157, 164, 269  
 Hellriegel 268  
 Hellwig 200  
 Helm 148, 150, 165, 265  
 Henke 154, 273  
 Hennermann 154, 273  
 Hennes 154, 273  
 Hennies 18, 214  
 Hensel 235

Hensen 116, 121, 122, 123, 196, 202, 203, 248  
 Heppner 105, 243  
 Herber 210  
 Herberger 5  
 Herbert 139, 140, 255  
 Herbst 154, 273  
 Herget 70, 71, 233  
 Hergeth 154, 273  
 Herrig 224  
 Hermann (Fb 10) 79, 80, 81, 236  
 Hermann (Fb 14) 116, 118, 119, 248  
 Herzfeldt 127, 251  
 Herzog 154, 273  
 Hess (Fb 4) 8, 46, 220, 223  
 Hess (Fb 14) 123, 124, 249  
 Hesse 110, 112, 246  
 Heuer 83, 239  
 Heun, B. 191  
 Heun (Fb 9) 78, 234  
 Heyder 115, 248  
 Heydtmann 116, 121, 122, 123, 200, 248  
 Hibbert 69, 234  
 Hickmann 74  
 Hieronimi 234  
 Hild 154, 273  
 Hildebrand 268  
 Hilgenberg 129, 130, 131, 132, 252  
 Hilgerloh 133  
 Hillach 84, 239  
 Hillenkamp 115, 147, 155, 245, 261  
 Hillgärtner 192  
 Hillmann 154, 273  
 Hintze 148, 273  
 Hirsch 27, 28, 216  
 Hirschberger 225  
 Hirst 110, 111, 112, 245  
 Hirz 154, 273  
 Hoag 34, 218  
 Hochstädter 17, 22, 212  
 Hockerts 63, 65, 66, 180, 229  
 Höffler 154, 266  
 Höhn 214  
 Höler 175  
 Hölterling 214  
 Hönig 246  
 Hör 149, 150, 165, 261, 280  
 Hörer 162, 266  
 Hörner 68, 232  
 Hörster 46, 222  
 Hövels 148, 150, 167, 193, 261, 279  
 Hoff 259

- Hoffmann, H. (Fb 15) 124, 126, **250**  
Hoffmann, J. 57, **226**  
Hoffmann, R. 154, **273**  
Hoffmann-Erbrecht 71, 72, **232**  
Hofius 142, **257**  
Hofmann, D. 150, **261**, 279  
Hofmann, G. 33, 34, **216**  
Hofmann, J. 111, **247**  
Hofmann, K. 87, 88, 90, 91, 92, **236**  
Hofsteede 57  
Hoheisel 66, **231**  
Hohmann 155, **261**  
Hohorst, H. J. 147, 161, **261**, 278  
Hohorst, W. **253**  
Holder 30, **218**  
Holtermann **273**  
Holtermüller 154  
Holzmann 151, 152, 167, **261**, 280  
Homagk 107, **243**  
Hommel 70, **234**  
Hondrich **216**  
Honegger 28, **218**  
Honneth 59, 60, **228**  
Hopf 149, 166, **269**  
Hopp **273**  
Hoppe 154, **274**  
Horbatsch 102, **240**  
Horn (Fb 3) 30, **217**  
Horn (Fb 4) 38, **220**  
Hortleder 175, 176, **282**  
Hortschansky 71, 72, **232**  
Hosemann 208  
Hottenrott 150, 151, **261**  
Hovy **274**  
Hucke 71, 72  
Hudemann **232**  
Hübenthal 192  
Hübinger 58, **227**  
Hübner, B. 150, 167, 168, **266**  
Hübner, K. 148, 149, 162, 166, 168, 203, **261**, 279  
Hückinghaus 147, 155, **274**  
Huisinga 42, **222**  
Hüttl **214**  
Hujer 18, 19, 22, **212**  
Hurth 175  
Huth (Fb 1) 5  
Huth (Fb 2) 9, 20, **214**  
Huth (Fb 5) 53, **225**  
Huth (Fb 15) 126, **251**  
Iben 43, 45, 200, **220**  
ibielski **234**  
Ihm **274**  
v. Ilberg 148, 149, 151, 169, 170, **261**, 280  
Ilse 118, 121, 122, 181, **249**  
Ingersoll **274**  
Isele **208**  
Ivo 79, 80, **236**  
Jablonsky-Jouhy 38, **219**  
Jacobi, G. 149, 150, **261**, 280  
Jacobi, P. 169  
Jacobs 43, **220**  
Jacoby (Fb 17) 139, **255**  
Jäger (Fb 1) 5, 8, 46, **209**  
Jäger (Fb 18) 145, 197, **258**  
Jaenicke **208**  
Jaeschke 140, 182, 192, **257**  
Jahn, E. 32, 33, **216**  
Jahn, J. 64, 65, **231**  
Jahn, K. 177, **283**  
Jahnel 193  
Jahns 131, 132, **252**  
Janecke **250**  
Janis **234**  
Jansen, H. 162  
Jansen, M. 207  
Janssen (Fb 6) 58, **227**  
Janssen, G. 150, 151, 169, **269**  
Janssen, W. 149, **274**  
Japp 84, **237**  
Jaschke 31, **218**  
Jaser 107, 108, **244**  
Jeck 155, 161, **270**  
Jelinek 178, 197  
Jelitto 110, 111, 112, 202, **245**  
Jessen **274**  
Jeuthe 36, **218**  
Jeziorkowski 82, 83, 84, 85, **236**  
Jockenhövel 63, 64, **230**  
Johannsmeier 39, 183, **222**  
Johnson (Fb 19) 148, 155, 160, **264**  
Jokl **266**  
Jonas 148, 151, **261**  
Jones 66, **231**  
Jonescu-Miltiade 154  
Jordan 171, **274**  
Jork (Fb 6) 56, **227**  
Jork (Fb 19) 147, 150, 171, **266**, 280  
Jürgens **266**  
Jürgensen 150, 151, **274**  
Jung (Fb 9) 78  
Jung (Fb 13) 109, 110, 115, 196, **245**  
Junghanns 167, **268**  
Jungmann **274**  
Junior 110, 113, 114, **245**  
Jurkat 20, **215**  
Kaas 17, 20, 21, 172, **212**  
Kabelitz **267**  
Kachel **274**  
Kadelbach 37, 183, **221**  
Käppel **234**  
Kahl (Fb 16) 130, 131, 132, **252**  
Kahl (Fb 19) 154, **274**  
Kahlau **268**  
Kahle **259**  
Kahsnitz 177, 178, 216, **283**  
Kaib 28, 29, **218**  
Kaim 118, 119, **249**  
Kaiser, G. 149, **270**  
Kaibe **274**  
Kalis 64, **231**  
Kallert 45, 46, **220**  
Kaltenbach, D. **274**  
Kaltenbach, M. 148, 150, 151, 166, 167, 171, **261**, 279  
Kaltschnee 43, **222**  
Kaltwasser 148, 149, 150, 151, 156, 166, **266**  
Kaminski 86, **239**  
Kandziora-Oetli **239**  
Kanig **250**  
Kaplan (Fb 3) 34, **218**  
Kaplan (Fb 16) **252**  
Kappel 178, 198  
Kappen **274**  
Kappes **274**  
Karas 171, **247**  
Kapur 219  
Karcher 151, 154, **266**  
Karim 154, **274**  
Kark 154, **274**  
Karnein 82, 83, 84, 85, 197, **236**  
Karow **240**  
Karschnia 150, 168, **266**  
Karsten 46, 48, **221**  
Kaschewsky 104, **232**  
Kaspar 58, **227**  
Kasten 18, 19, **212**  
Katz 191  
Kauffeld **222**  
Kaul **264**  
Kazakos 41, **222**  
Keding 127, 200, **251**  
Kegel 111, 112, **245**  
Kelker 119, **249**  
Keller, H. **232**  
Keller, U. 91, 92, 195, **236**  
Kellert 128  
Kellig 73  
Kellner (Fb 3) 27, 29, **216**  
Kellner (Fb 11) 103, **241**  
Kelm 122, 123, 192, **249**

**Kemp** 172, 197, **281**  
**Kempen** 32, **218**  
**Kern** 103, **242**  
**Kerr** 89, **239**  
**Kersting** 105, 106, **243**  
**Kessler (Fb 6)** 57, **226**  
**Kessler (Fb 14)** 116, 119, 120,  
 121, **248**  
**Khan** 165, **266**  
**Kharsa** 154, **274**  
**Khoshrouy-Sefat** 51, **225**  
**Kief** 148, **266**  
**Kiefer** 77, **232**  
**Kienast** **229**  
**Kienitz** 154, **266**  
**Kiesow** 70, 71, **233**  
**Kimpel** 83, 84, 85, 204, **236**  
**King** 89, 91, **237**  
**Kinne** **266**  
**Klowski (Fb 13)** 108, 109, 115  
**Klowski** 198  
**Kiphard** 175, **282**  
**Kirchmaier** **274**  
**Kirchner** **210**  
**Kirchshofer** 136, **254**  
**Kirsch (Fb 9)** 71, 72, 183, **232**  
**Kirsch (Fb 13)** 108, **247**  
**Kirsten** 151, 164, **261**  
**Klähn** 156, 157, **274**  
**Klatt** 73  
**Klauer** 147, 155, **274**  
**van Klaveren** 23, **212**  
**Klawon** 79, 80, 81, 183, **240**  
**Klee, C.** 156, **274**  
**Klee, M.** 148, 155, 160, **266**  
**Kleeberg** **259**  
**Kleemann** 120, **249**  
**Klein, G.** **274**  
**Klein, H.** 111, 113, 114, **245**  
**Klein, H.-G.** 84, 93, 96, 98, 195,  
**236**  
**Klein, W.** 94, **237**  
**Klein-Schaumberg** 48, **222**  
**Kleineidam** **274**  
**Kleinod** 110  
**Kiempa** **266**  
**Klems** 177, 178  
**Klepzig** **268**  
**Kliemt** 59, **229**  
**Klima, A.** 148, 152, **274**  
**Klima, M.** 147, 155, 160, 252,  
**261, 278**  
**Klingenberg** 113, **247**  
**Klinghardt** **266**  
**Klingler** 191  
**Klingshirn** 108, 112, **245**  
**Klinke** 148, 155, 160, **261, 278**  
**Klippstein** **274**  
 **Klöckner** 81, 183, **237**  
 **Klös** **274**  
 **Klöss** 154  
 **Klötzer** 199, **230**  
 **Klose** 46, **222**  
 **Kluge (Fb 9)** 78, 183, **233**  
 **Kluge (Fb 13)** **244**  
 **Kluke** **224**  
 **Knab** 73  
 **Knaut** 154  
 **Knepel** 18, **215**  
 **Knirsch** 145, **258**  
 **Knödler-Bunte** 41, **222**  
 **Knolle** 206  
 **Knöner** 151, 167, **274**  
 **Knopp** 145  
 **Knothe** 126, 149, 163, **261, 279**  
 **Kober** 148, 149, 166, 167, **261**  
 **Koch (Fb 8)** 65, **230**  
 **Koch (Fb 10)** 88, 180, 184, **239**  
 **Koch (Fb 13)** 111, **246**  
 **Koch-Linde** 88, 180  
 **Kocyba** 34, **218**  
 **Köberer** 8  
 **Kögler** 8  
 **Köhler (Fb 2)** 17, **214**  
 **Köhler (Fb 19)** 171  
 **Köhn** 79, 81  
 **Koenen** 88, 180, **239**  
 **König (Fb 2)** 17, 172, **213**  
 **König (Fb 3)** 30, **218**  
 **König (Fb 10)** 93, **239**  
 **König (Fb 14)** 116, 118, 119,  
 121, 203, **248**  
 **Koenig (Fb 16)** 130, **253**  
 **Koeniger** 129, 132, 133, **252**  
 **Koenigs** 70, **233**  
 **v. Koenigswald** 137, **256**  
 **Könniker** 83, 84, 85, 183, **236**  
 **Köster, K.** **230**  
 **Köttelwesch** **214**  
 **Köthe** **242**  
 **Kohl** 7, 9, 17, **209**  
 **Kohlenbach** 130, 131, 132,  
 196, 202, **252**  
 **Kohlmaier** 121, 122, 123, 181,  
**248**  
 **Kokott** 83, 84, **237**  
 **Kolbe** 38, **222**  
 **Kolbeck** 20, 21, 22, **212**  
 **Kollath** 149, 150, 165, **261, 280**  
 **Kollmann** 148, 150, **274**  
 **Konold** 150, 151, **270**  
 **Kontos** 28, **218**  
 **Kootz** **268**  
 **Korekawa** **255**  
 **Kornhuber** 150, **261, 279**  
 **Kosin** 154, **274**  
 **Kosse** **219**  
 **Kosta (Fb 2)** 17, 18, 19, **212**  
 **Kosta (Fb 11)** 101  
 **Kotenkar** 38, **222**  
 **Kowalczyk** 136, 137, **255**  
 **Koydl** **274**  
 **Kraft** 119, **249**  
 **Krahn** 21, **214**  
 **Krajca** 154, **274**  
 **Kramb** 154, **274**  
 **Kramer, F.** 191  
 **Kramer, M.** 164, **266**  
 **Kranz** 130, 131, 132, 182, **252**  
 **Kratz (Fb 6)** 56, **227**  
 **Kratz (Fb 19)** 154, **274**  
 **Krause** 150, 151, 166, 167, **261**  
 **Krawielitzki-Hajos** 75, **234**  
 **Krebs, K. G.** **250**  
 **Krebs, K.** 175, 176, **283**  
 **Kreikebaum** 20, 21, 22, **212**  
 **Kreisler** **274**  
 **Krejci-Graf** 137, **255**  
 **Krenz** **274**  
 **Krenzer** 36, 37, 180, **220**  
 **Krenzlin** **257**  
 **Kress, J.** 192  
 **Kreß** **222**  
 **Kressner** **229**  
 **Kreter** 156, 157, **261**  
 **Kretschmer** 45, **222**  
 **Kreyling** 111, 174, **247**  
 **Krieg** 34, 37, **218, 222**  
 **Krimmel** 114, **247**  
 **Krippner** **274**  
 **Krischer** 198  
 **Krönke** **266**  
 **Kroker** 9, **210**  
 **Kromphardt** 147, **274**  
 **Kroneberg** 164, **268**  
 **Kronenberg** 66, 67, 216, **230**  
 **Kronenberger** **274**  
 **Kronsbein** **274**  
 **Kronschwitz** 149, 154, 168, **266**  
 **Krücke** **259**  
 **Krüger** 175, **282**  
 **Krüger-Kahloula** 88, 180, **239**  
 **Krull** 191  
 **Krumm** 136, 138, 139, **255**  
 **Krupp** 19, **212**  
 **Krzywaneck** **274**  
 **Kubach** 63, 64, **231**  
 **Kubbig** 33, 179, **218**  
 **Kuck** **274**  
 **Kübler** 6, 7, **209**  
 **Küchler** **216**  
 **Kühne** **268**  
 **Kühnel** 87, 88, 89, 91, 180, 181,  
 198, **236**



Kühnl 164, 270  
 Küper 38, 222  
 Küppers 224  
 Kuhl 150, 168, 261  
 Kühlen 7, 8, 181, 210  
 Kuhlmann 59, 60, 228  
 Kuhlow 174, 176, 282  
 Kuhn (Fb 3) 217  
 Kuhn (Fb 19) 154, 274  
 Kujaw 178  
 Kulenkampff 59, 195, 228  
 Kulze 105, 106, 243  
 Kummer (Fb 9) 234  
 Kummer (Fb 13) 109, 110, 113, 114, 172, 245  
 Kunkel 148, 156, 165, 166, 270  
 Kuna 19, 215  
 Kunz 124, 249  
 Kupffer 274  
 Kurth 266  
 Kurtz 151, 166, 270  
 Kurz 105  
 Kurzok 130, 131, 254  
 Kutter 52, 53, 224, 261  
 Kutzki 127, 251  
  
 Lacko 147, 161, 168, 262  
 Lacroix 109, 113, 114, 172, 245  
 Ladwig 145, 258  
 Lambrecht (Fb 15) 129, 250  
 Lambrecht (Fb 19) 154  
 Lammers 63, 65, 229  
 Lamping 142, 143, 144, 258  
 Lander 112, 246  
 Landes 154, 266  
 Landgraf 274  
 Lang (Fb 10) 82, 84, 239  
 Lang, P. (Fb 10) 274  
 Lang, W. 193, 197, 207  
 Langbein 111, 246  
 Lange, G. 134, 254  
 Lange, Horst 154, 162, 265  
 Lange, V. 134, 253  
 Lange-Bertalot 129, 130, 131, 132, 204, 252  
 Langendorf 40, 222  
 Langer (Fb 11) 102, 241  
 Langer (Fb 19) 154, 274  
 Lapp 259  
 Lappöhn 175, 282  
 Lasarz 219  
 Lassmann 274  
 Latzel 73, 234  
 Lau 150, 168  
 Laubenberger 154, 265  
 Lauerbach 89, 91, 237  
 Laufer 44, 222  
 Lauster 178, 197  
  
 Lauterbach 50, 224  
 Laux (Fb 2) 20, 215  
 Laux (Fb 19) 154, 274  
 Lay 274  
 Leber 43, 44, 45, 220  
 Lebbos 154, 274  
 Leheta 170, 270  
 Lehmacher 154, 274  
 Lehmann 151, 171, 274  
 Lehmann, K.-D. 23, 198, 215  
 Leiber 150, 151, 166, 262, 280  
 Leilich 157, 274  
 Leimbach 58, 69  
 Leistikow 129, 130, 131, 132, 253  
 Lembke 163, 270  
 Lemhöfer 207  
 Lemmer 148, 149, 164, 262  
 Lemoisne 154, 274  
 Lemperele 154, 167, 266  
 Lengefeld 86, 87, 238  
 Lennert 266  
 Lentz 33, 218  
 Lenz (Fb 6) 58, 227  
 Lenz, G. (Fb 10) 87, 88, 91, 92, 180, 181, 184, 198, 236  
 Lenz (Fb 19) 154, 274  
 Leonhardi, G. 259  
 Leopold 151, 270  
 Lepper (Fb 6) 56, 57, 58, 227  
 Lepper (Fb 10) 82, 83, 85, 236  
 Leschik 130, 252  
 Leuninger 60, 82, 84, 85, 236  
 Leuschner 149, 150, 151, 166, 262  
 Libermann 85, 239  
 Licharz 52, 55, 227  
 Licht 166, 266  
 Lichtenstaeder 241  
 Lieb 148, 154, 266  
 Liebenwein 233  
 Liebmann 111, 247  
 Liebrucks 228  
 Linde 124, 126, 196, 250  
 Lindenthal 18, 19  
 Lindig 64, 66, 67, 180, 198, 230  
 Lingelbach 40, 42, 220, 223  
 Linke 154, 275  
 Lindner 79, 80, 81, 236  
 Linnemann 172, 281  
 Lins 152, 171, 270  
 Lißmann 41, 222  
 Lissner 151, 275  
 Lobsien 87, 88, 92, 236  
 Lodemann 147, 161, 270  
 Löbenberg 126, 127, 251  
 Lötschert 129, 130, 131, 132, 182, 253  
  
 Löw 219  
 Löw-Beer 60  
 Loewenheim 6, 7, 209  
 v. Loewenich 150, 151, 262, 280  
 Loewenthal 216  
 v. Loh 148, 155, 160, 262  
 Lohmann 246  
 Lohr 239  
 Loos (Fb 6) 55, 227  
 Loos (Fb 19) 154, 275  
 Loosen 227  
 Lorenz (Fb 3) 219  
 Lorenz, D. 95, 238  
 Lorenz, R. 151, 163, 165, 262, 280  
 Lorenz, W. 149, 165, 262, 280  
 Lorenzer 30, 217  
 Lotz, H. 94, 239  
 Lowe 211  
 Luckhardt 243  
 Ludwig, O. (Fb 12) 107, 244  
 Ludwig (Fb 19) 151, 154, 275  
 Lüdde 111, 247  
 Lüderssen 7, 8, 203, 209  
 Lüdke 85  
 Lüning 63, 64, 195, 230  
 Lüthi 108, 110, 112, 113, 196, 245  
 Luff 152, 171, 262, 279  
 Luft 53, 225  
 Lupas 99, 239  
 Lutz (Fb 18) 142, 143, 144, 258  
 Lutz (Fb 19) 152, 171, 270  
 Lynen 110, 114, 115, 245  
  
 Maas 192  
 Machalet-Kress 275  
 Mackenroth 154, 275  
 Mackenstein 154, 275  
 März 275  
 Maeyama 116, 246  
 Magnet 175  
 Magen 69, 234  
 Mahdawi-Awel 154, 275  
 Maier, F. 199, 230  
 Maier, K. 169, 270  
 Maier, W. 147, 155, 160, 253, 262  
 Makabe 148, 152, 169, 262, 280  
 Malsch 37, 222  
 Malzi 154, 275  
 Mammey 143, 258  
 Mandel-Elzinga 70, 233  
 Manegold 149, 165, 275  
 Manger 148, 275  
 Mariatis 69, 234

- Mann 154, 275  
Mans 33, 34, 217  
Maraun 175, 176, 283  
Marchel 193  
Marcus 18, 19, 213  
Marinkovic 147, 155, 275  
Markert (Fb 4) 42, 222  
Markert (Fb 19) 275  
Markis 59, 229  
Markwat 154, 275  
Maronna 275  
Martenssen 112, 113, 200, 245  
Martin, H. 259  
Martini 136, 137, 255  
Maruhn 110, 111, 112, 245  
Marx, A. 204  
Marx (Fb 19) 154, 275  
Maschwitz 129, 130, 132, 182, 253  
Maske 161, 268  
Matern 132, 154  
Mathy 85, 239  
Matissek 127, 182, 251  
Mattem 139, 256  
Matthaei 51, 52, 195, 224  
Mattner 175, 176, 283  
Matznetter 142, 143, 144, 180, 212, 258  
Mauck 109, 111, 112, 245  
Maul 149, 165, 275  
Maury 154, 275  
Maus 28, 31, 217  
Maxion 170, 266  
Maxsein 105  
May, E. (Fb 11) 104, 196, 241  
May (Fb 19) 149, 157, 163, 201, 259  
Mayer 28, 179, 218  
Mayerhöfer 275  
Mazurowicz 72, 73, 74, 233  
McCloy 191  
Mebs 152, 171, 270  
Mehlig 40, 198, 222  
Meier 39, 40, 195, 220  
Meier-Arendt 64, 231  
Meier-Sydow 148, 150, 151, 165, 197, 262, 279  
Meilchen 192  
Meinecke 235  
Meinert 230  
Meinhold 211  
Meisl 256  
Meißner 17, 18, 19, 213  
Meister 70, 233  
Meixner 17, 213  
Mellwig 20, 21, 213  
Menge 73, 234  
Mennigmann 134, 135, 253  
Mentzos 150, 170, 171, 262, 280  
Menzel (Fb 3) 33, 217  
Menzel (Fb 10) 89, 91, 236  
Menzel (Fb 19) 148, 167, 275  
Menzel-Tettenborn 75, 234  
Merkel 252  
Merkelbach 80, 81, 236  
Merle 275  
Merget 275  
Mertens 6, 7, 209  
Merz 18, 213  
du Mesmil de Rochmont 154, 275  
Metzler 243  
Metzner 82, 83, 236  
Meulemann 33, 34  
Meyer, E. 80, 239  
Meyer, G. 76, 234  
Meyer, H. 8, 9, 209  
Meyer auf der Heide 172, 282  
Meyer-Bertenrath 154, 266  
Meyer-Breiting 148, 152, 270  
Meyers 75, 232  
Michel 150, 270  
Miehe 138, 257  
Milbradt 151, 152, 157, 167, 262, 280  
Mitrou 150, 151, 166, 267  
Mitschke 18, 19, 21, 22, 213  
Mittenzwei 82, 83, 85, 236  
Mitter 36, 37, 222  
Mockwitz 150, 167, 168, 275  
Möck 83, 239  
Möller, M. 154, 275  
Moeller (Fb 19) 146, 147, 162, 262, 279  
Mohler 109, 110, 112, 113, 245  
Mohr 27, 28, 29, 217  
Moisar 113, 114, 246  
Mondorf 148, 150, 151, 262  
Monsheimer 221  
Montforts 119, 120, 121, 249  
Monk 81, 183  
Moog 205  
Moosbrugger 49, 50, 224  
Morawe 275  
Moritz 132, 133, 253  
Morot 95, 96, 238  
Mosebach 206  
Mosler 154, 275  
Moxter 20, 21, 22, 203, 213  
Mühlbach 175, 282  
Mülhause 95, 239  
Müller, B. 110, 111, 112, 245  
Müller, Ch. 150  
Müller, F. 96, 237  
Müller, F. W. 235  
Müller, G. (Fb 2) 21, 22, 23, 213  
Müller, G. (Fb 17) 139, 255  
Müller, G. (Fb 19) 154, 275  
Müller, Hanskurt 147, 148, 155, 160, 262, 278  
Müller, Hartm. 149, 275  
Müller, Helmut (Fb 6) 58, 227  
Müller, Helmut (Fb 10) 86, 239  
Müller, Hermann 29, 30, 31, 217  
Müller, Horst 152, 267  
Müller, H. J. 197, 267, 278  
Müller, K. (Fb 8) 230  
Müller, K. H. (Fb 12) 105, 106, 243  
Müller, K. H. (Fb 17) 137, 257  
Müller, M. 45, 222  
Müller, R. 142, 143, 258  
Müller, U. 275  
Müller, V. 84, 85, 237  
Müller, W. (Fb 2) 17, 20, 21, 213  
Müller, W. (Fb 17) 257  
Mueller (Fb 21) 177  
Müller-Holtz 89, 90, 238  
Müller-Karpe 230  
Müllner (Fb 10) 89, 95, 239  
Müllner (Fb 13) 114, 247  
Münkler 36, 218  
Münster 244  
Münzel 98, 237  
Müser 244  
Muhlack 63, 65, 195, 230  
Munz 149, 165, 275  
Murawski 137, 255  
Musahl 49, 225  
Mutschler 124, 126, 129, 196, 250, 262  
Nagel 140, 141, 142, 144, 182, 255  
Nahm 22, 215  
Nasu 104, 241  
Natkevicius 101, 242  
Naucke 5, 7, 192, 209  
Naujokss 148, 150, 151, 168, 262, 279  
Naumann 84, 239  
Nawrocki 275  
Nebenzahl 208  
Neele 170, 270  
v. Nell-Breuning 214  
Nerger 275  
Neschke 233  
Neu (Fb 9) 74, 75, 76, 234  
Neu (Fb 19) 151, 267  
Neu-Altenheimer 92, 239  
Neubauer 148, 270  
Neumeister 68, 69, 232

Neumark 211  
 Nickel 54, 227  
 Niebel 60, 229  
 Nicklas 31, 32, 217  
 Niedereichholz 20, 21, 22, 23, 194, 213  
 Niederquell 63, 66, 230  
 Niernz 145, 197, 198, 258  
 Niggemeyer 230  
 Nikolychn 154, 275  
 Nitzschke 27, 31, 34, 217  
 Nixdorf 75  
 Nizon 184  
 Nölleke 72, 74, 234  
 Nöllner 275  
 Nörpel 129  
 Noeske 64, 231  
 Nold 152, 275  
 Nolte 157, 275  
 Nordhofen 60, 229  
 Nothofer 104, 241  
 Nyssen 220  
  
 Oehler (Fb 4) 37, 221  
 Oehler (Fb 10) 93  
 Oehler (Fb 19) 154, 275  
 Oehlert 154, 275  
 Oelschläger (Fb 15) 126, 200, 250  
 Oehlschläger (Fb 19) 147, 148, 155, 156, 160, 270  
 Önal 90, 239  
 Oestreich 50, 51, 52, 224  
 Oevermann 29, 30, 31, 217  
 Oezakin 83  
 Offale 226  
 Offenloch 148, 155, 160, 262  
 Offermanns 119, 249  
 Ohmeyer 258  
 Ohse 20, 21, 22, 213  
 Olarieta 23, 97, 238  
 Oleovnik 48, 222  
 Omar-Marks 29, 218  
 Oncken 136, 137, 256  
 Ordelsheide 20, 21, 213  
 Orth 65, 231  
 Orewek 275  
 Oswald 65, 231  
 Ottermann 149, 154, 168, 270  
 Otto 32, 218  
 Overbeck 148, 150, 170, 262  
  
 Palitzsch 154, 275  
 Palm, D. 148, 149, 164, 262, 279  
 Palm, E. 113, 247  
 Pampus 104, 241  
 Pandey 101, 241  
  
 Pannike 148, 149, 150, 151, 167, 262, 279  
 Pape 152, 275  
 Parrangan 104, 242  
 Paschek 82, 239  
 Paschel 175  
 Patzer 68, 232  
 Paul, A. 58, 227  
 Paul, G. 28  
 Paul, W. 5, 209  
 Paulus (Fb 17) 138, 257  
 Paulus (Fb 19) 154, 275  
 Peckham 234  
 Pels 154, 275  
 Peper 43, 44, 223  
 Perels 82  
 Peter 154, 275  
 Peters 132, 133, 253  
 Petrasch 275  
 Petzke 54  
 Petzold, H. 44, 222  
 Petzold, H. J. 41, 222  
 Petzoldt (Fb 19) 148, 149, 270  
 Pfannkuch 177, 182  
 Pfeiffer, Th. 193  
 Pfeiffer, H. 50, 51, 52, 224  
 Pflüger 168, 267  
 Pflug (Fb 1) 210  
 Pflug (Fb 7) 598, 199, 228  
 Pflug (Fb 19) 151, 170, 171, 262, 280  
 Philip 165, 166, 168, 270  
 Philipps 76, 234  
 Pick 82, 239  
 Piechotta 85, 239  
 Pieper 136, 257  
 Pieschl 151, 170, 262  
 Pilgram 218  
 Pirllet 148, 149, 150, 262, 279  
 Pittrich 170, 268  
 Plass 141, 142, 255  
 Plassmann 130, 133, 253  
 Pöschl 138, 257  
 Pohlit 115, 147, 155, 245, 262  
 Pollock 275  
 Pommerin 39, 40, 220  
 Pons 134, 135, 253  
 Portmann 176, 282  
 Posselt 148, 275  
 Povedak 154, 275  
 Powell 23, 215  
 Praetorius 154, 275  
 Prawitz 154, 276  
 Preiser, G. 146, 149, 155, 162, 262, 280  
 Preiser, S. 50, 51, 52, 224  
 Preiser, W. 208  
 Prengel 43, 44, 45, 223  
  
 Pressel 152, 270  
 Preusche 79, 80, 81, 240  
 Preusler 154, 276  
 Preyer 29, 218  
 Priebe 212  
 Priester 28, 162, 276  
 Prinsen 58, 227  
 Prinsen-Eggert 58, 227  
 Prinz 70, 71, 232  
 Prior 276  
 Prohl 175  
 Prokop 30, 217  
 v. Prondczynsky 40, 42, 221  
 Protsch 134, 253  
 Prüfer 219  
 Purcaru 257  
 Pusch 122, 249  
 Pyschik 177, 283  
  
 Quaisser 19  
 Quasebart 42, 43, 223  
 Quente 40, 222  
 Querfurth 276  
 Quetz 236  
 Quinkert 116, 119, 120, 121, 248  
 Quiring 149, 164, 267  
  
 Rachor 154, 276  
 Radermacher 228  
 Radigk 43, 44, 45, 220, 223  
 Radtke 148, 270  
 R.-Alföldi 63, 64, 65, 230  
 Raetzke 156, 157, 276  
 Rahn 68, 69, 232  
 Raitz 82, 83, 85, 236  
 Ram 86, 239  
 Ramm 51, 225  
 Rammelmeyer 241  
 Rang 219  
 Rasch 210  
 Rasenack 154, 270  
 Raske 56, 58, 226  
 Raslan 154, 276  
 Raßmann 88, 180  
 Ratjen 191  
 Rauch 110, 114, 115, 245  
 Raudonat 128, 152, 171, 263  
 Rausch (Fb 5) 50, 224  
 Rausch (Fb 16) 131, 254  
 Rauschenbach 154, 276  
 Raykowsky 87, 239  
 Reber 276  
 Rebscher 72, 195, 232  
 Recke 154, 276  
 Redhardt 152, 171, 263  
 Reermts 215  
 Rehbinder 209

Rehm 119, 120, 121, 196, **248**  
 Reichardt 46, **222**  
 Reichert, K. 87, 88, 91, **236**  
 Reichert, M. 105, 106, **243**  
 Reifart **276**  
 Reimann 175, 176, **282**  
 Reinbold 94, **239**  
 Reineck 137, **256**  
 Reiner 154, **276**  
 Reinfeldt 23, **215**  
 Reinhardt (Fb 12) 106, **243**  
 Reinhardt (Fb 13) 111  
 Reinicke **218**  
 Reiniger 29  
 Reinsch 122, 123, **248**  
 Reinsel 177  
 Reiser 43, 44, 45, **220**  
 Reitz-Emrich 73, **234**  
 Remsperger 18, **215**  
 Renkewitz 175, **282**  
 Retiene 165, **267**  
 Reusch 22, **215**  
 Reuschling 79, 80, 81, **239, 240**  
 Reuther (Fb 16) 130, **254**  
 Rhotert **239**  
 Richtberg 151, 170, 171, **276**  
 Riebel 20, 21, 22, **213**  
 Ried, A. 131, 132, **253**  
 Ried, W. 116, 120, 121, 147,  
 155, **248, 262**  
 Riederer 113, 174  
 Riemann 149, 150, 165, **262,**  
 280  
 Riemenschneider 88, 92, 180,  
**236**  
 Riese **276**  
 Rietbrock, G. 192  
 Rietbrock, N. 151, 164, **263,**  
 279  
 Rietschel, P. **252**  
 Rietschel, S. 137, **256**  
 Ring 147, 161, 197, **263, 278**  
 Ripplier 88, 89, 90, **238**  
 Ristow **259**  
 Ritsert 33, 34, 41, 42, **217**  
 Ritter (Fb 2) 17, 22, **213**  
 Ritter (Fb 13) 108  
 Ritter (Fb 19) **268**  
 Ritz 148, **276**  
 Robert 94, 95, **238**  
 Röckemann 147, 148, 155,  
 160, **263, 278**  
 Rodgers 64, 65, 87, 88, 180  
 Rödel 32, 179, **218**  
 Röhl 154, **276**  
 Röhr 53, 54, 55, **226**  
 Rösch 151, **276**  
 Röser 152, **263, 280**  
 Rösing 137, **257**  
 Röthig 174, 175, 176, **282**  
 Röttges 59, 195, **228**  
 Roetz 103, **242**  
 Röwe 154, **276**  
 Rogge **276**  
 Rögler 59, 60, **229**  
 Roguski 101, 102, **241**  
 Rohs 59, 60, **229**  
 Rohwer 154, **276**  
 Rolf 18, **215**  
 Rollmann 45, **222**  
 Rommelfanger 17, 21, **213**  
 Ropohl 177, 178, 197, **283**  
 Rosak **276**  
 Rose 219  
 Rosemann 148, 152, 157, **263**  
 Rosenberger 154, **276**  
 Rosenmund 119, 120, 121, **248**  
 Rosenstock **253**  
 Rosenthal 154, **276**  
 Roske 72, 74, **234**  
 Rosmus 118, 119, **249**  
 Ross 127, **251**  
 Rossenbeck 154, **276**  
 Roßkopf **276**  
 Rost, P. 192  
 Rost (Fb 5) 53, **225**  
 Roth, F. **216**  
 Roth, J. 192  
 Roth, R. 28, 29, **218**  
 Rotter **259**  
 Roufogalis **270**  
 Ruckelshausen 169, **276**  
 Ruddies 54  
 Rudolph 20, 21, 22, **213**  
 Rüb 48, **222**  
 Rübesam 129  
 Rübsamen 128, **251**  
 Rüpke 9, **210**  
 Rüterjans 128, **250**  
 Rütten 93, 96, 184, **237**  
 Ruf **259**  
 Ruhwedel 6, 7, **209**  
 Rumpeltes 55  
 Rumpf 36, 40, 41, **221**  
 Rundo 154, **276**  
 Runne 152, 167, **276**  
 Ruppert 41  
 Ruschenbusch 63, 64, 195,  
**230**  
 Rust **276**  
 Rutkowski 177, **283**  
 Ruttner **252**  
 v. Rymon-Lipinski 127, **251**  
 Sabel **257**  
 Sachs **276**  
 Sängler 88, 90, **238**  
 Saghir 103, **242**  
 Saller **276**  
 Saltzer 116, **245**  
 Sammet 191, **249**  
 Sandmann 34, 178, 197, **217**  
 Sandow 168  
 Sanna 96, **238**  
 Santoro 34, **219**  
 Sarai **276**  
 Sarter 95, **239**  
 Sarris 49, 50, **224**  
 Sassén 155, 157, **276**  
 Sato-Diesner 104, **242**  
 Satter 148, 149, 150, 151, 166,  
 167, **263, 279**  
 Sauer 115, **247**  
 Sauerborn 75, **234**  
 Sauerland 129; 135, 136, **253**  
 Sauermann 20, **215**  
 Sautter 17, 18, 201, **213**  
 Scale 169, **276**  
 Schaaf **228**  
 Schaarschmidt, A. 109, 110,  
 113, 114, **245**  
 Schaarschmidt, F. **257**  
 Schadewaldt 135, 136, **254**  
 Schäder **230**  
 Schädlich 174, 175, 176, **282**  
 Schäfer, G. 154, **270**  
 Schäfer, K. D. 192  
 Schäfer, Rud. 80, 81, **237**  
 Schäfer, U. 204  
 Schäfer, V. 126, 149, **276**  
 Schäfer, W. (Fb 3) 32, **219**  
 Schäfer, W. (Fb 16) 130, **253**  
 Schäffer **276**  
 Schätz 154, **276**  
 Schalk **276**  
 Schalles 200  
 Schanze 7, **210**  
 Scharioth 86, **239**  
 Scharlau 94, 98, **237**  
 Scharrer 149, 151, 165, **267**  
 Schatz 89, 181, **239**  
 Schaub (Fb 5) 52, **225**  
 Schaub (Fb 16) 130, 131, 132,  
**253**  
 Schauenberg 20, 21, **213**  
 Schaumann 154, 164, **276**  
 Schaumann, Wolfg. **268**  
 Schaupp **259**  
 Scheel 175, 176, **283**  
 Scheer, B. 59, **228**  
 Scheer, H. D. **257**  
 Scheerer 28, 29, **217**  
 Schefold **213**  
 Scheffler **235**

- Scheible 80, 81, **237**  
 Scheid 39, **221**  
 Schempff 113, **247**  
 Schenk 199  
 Scheppling **276**  
 Scherberich 149, 165, **270**  
 Scherer (Fb 1) 8, **210**  
 Scherer (Fb 19) **276**  
 Scherpner 132, **254**  
 Scheu 219  
 Scheuermann **276**  
 Schibel 29, **219**  
 Schiedermaier, G. **208**  
 Schiedermaier, M. 207  
 Schifferdecker **276**  
 Schildwächter 152, **276**  
 Schiller 40, 41, **223**  
 Schilling 78, **234**  
 Schilz 154, **276**  
 Schinzel **276**  
 Schissler 32, 179, **219**  
 Schlegel (Fb 4) 43, **222**  
 Schlegel (Fb 19) **276**  
 Schleiffer 45, 150, 170, **276**  
 Schleip 123, 124, **248**  
 Schleuning 46, **222**  
 Schleußner 63, 66, **231**  
 Schlieben-Lange 84, 93, 94,  
 201, **237**  
 Schierf **276**  
 Schlochauer **208**  
 Schlögl **244**  
 Schlömer **276**  
 Schlosser 82, 84, 85, 197, 198,  
**237**  
 Schlotter 33, **219**  
 Schlüpmann 84, 183, **239**  
 Schlüter (Fb 11) 103, **242**  
 Schlüter (Fb 19) **259**  
 Schlutter 78, **234**  
 Schmelzeisen 192  
 Schmid (Fb 4) 40, **222**  
 Schmid (Fb 21) 177, 178, **283**  
 Schmidt, A. (Fb 7) 59, 60, 195,  
**228**  
 Schmidt, A. (Fb 19) 154, **267**  
 Schmidt, D. (JPA) 200  
 Schmidt, D. (Fb 5) 51, 52, **225**  
 Schmidt, D. (Fb 19) 154, **276**  
 Schmidt, F. 59, 60, **229**  
 Schmidt, G. 154, **276**  
 Schmidt, H. (Fb 6) 55, 195, **226**  
 Schmidt, H. (Fb 15) 128, **251**  
 Schmidt, H. (Fb 19) 149; **271**  
 Schmidt, J. 172, **281**  
 Schmidt, K. 170  
 Schmidt, K. H. 133, **254**  
 Schmidt, L. 31, 32, **217**  
 Schmidt, R. 27, 29, **219**  
 Schmidt, Th. 111, **247**  
 Schmidt, W. (Fb 1) 8, **209**  
 Schmidt, W. (Fb 19) 154, **276**  
 Schmidt-Böcking 108, 109,  
 111, 114, 115, **245**  
 Schmidt-Knatz 191  
 Schmidt-Köngernheim 74, **234**  
 Schmidt-Matthiesen 148, 150,  
 151, 168, **263**, 279  
 Schmidt-Moritz **276**  
 Schmidt-Thomé **249**  
 Schmidt-Weigand 204  
 Schmidts 154, **276**  
 Schmitt, E. 148, 151, 169, 170,  
 176, **263**  
 Schmitt, H. 148, **267**  
 Schmitt, M. 154, **277**  
 Schmitt-Bylandt 154, **277**  
 Schmitt-Linke 151  
 Schmitt-Thomas 197  
 Schmitz 83, **256**  
 Schnaudigel 152, **277**  
 Schneek 147, 155, **277**  
 Schneider, A. **277**  
 Schneider, E. 151, 169, **263**  
 Schneider, F. 95, **239**  
 Schneider, G. (Fb 10) **237**  
 Schneider, G. (Fb 19) **277**  
 Schneider, Gg. 124, 126, 127,  
 200, **250**  
 Schneider, I. **237**  
 Schneider, M. 149, 154, **277**  
 Schneider, R. 147, 155, 160,  
**263**, 278  
 Schneider (Fb 3) 219  
 Schneller 154, **277**  
 Schnorr 105, 106, 174, **243**  
 v. Schnurbein 64, 199, **231**  
 Schobert 81, 183, **239**  
 Schoberth 169, **267**  
 Schöfer 148, **277**  
 Schöffling 148, 150, 151, 166,  
 204, **263**, 279  
 Schön 43, 44, 45, **223**  
 Schoen 154, **267**  
 Schönbrunn **277**  
 Schöneberger 165  
 Schöneborn **210**  
 Schöndorf 150, 151, **271**  
 Schöneich **232**  
 Schönekas 32, 183, **219**  
 Schönwiese 139, 140, 182, **255**  
 Schöppe 177  
 Schoeppe 150, 151, 166, **263**,  
 279  
 Scholtholt 148, 155, **267**  
 Scholz, F. **227**  
 Scholz, G. 192  
 Schoop **259**  
 Schopf, F. 98, **239**  
 Schopf, P. 156, 157, **263**  
 Schopow **277**  
 Schopper 110, 114, **244**  
 Schottroff 53, 54, **226**  
 Schreiner-Hecheltjen 149, **271**  
 Schriewer 36, 37, 38, **221**  
 Schröder, D. **277**  
 Schroeder, R. 136, 137, **255**  
 Schröder, S. 88, 89, 90, 180,  
**238**  
 Schröder, U. 108, 111, 112,  
**246**  
 Schroeder, W. **259**  
 Schroeder-Hohenwarth 207  
 Schrödter (Fb 3) 30, **219**  
 Schrödter (Fb 6) 56, **226**  
 Schubert, D. **251**  
 Schubert, E. 198  
 Schubert, R. 152, 163, **263**, 279  
 Schuchmann 51, 52, **225**  
 Schüle (Fb 5) 49, **225**  
 Schüle (Fb 13) 110, 114, **246**  
 Schürfeld 172  
 Schüßler 37, **222**  
 Schütte 70, 71, **233**  
 Schütz, O. 74, 75, 76, 77, 78,  
**232**  
 Schütze **244**  
 Schuhmann 150, 151, **271**  
 Schuischel 154, **277**  
 Schultheis 208  
 Schultz **254**  
 Schultze (Fb 4) **221**  
 Schultze (Fb 19) 154, **277**  
 Schultze-Werninghaus **277**  
 Schulz (Fb 16) 134  
 Schulz F. (Fb 19) **277**  
 Schulz, J. (Fb 19) 148, 155,  
 160, **267**  
 Schulz W. (Fb 19) **277**  
 Schulze (Fb 1) 6  
 Schulze, H. (Fb 19) **277**  
 Schulze, W. (Fb 19) **267**  
 Schumacher 192  
 Schumann (Fb 3) 219  
 Schumann (Fb 19) 156, **271**  
 Schumm 201, **217**  
 Schumm-Garling 48, **222**  
 Schunk 207  
 Schupp 154, **277**  
 Schuster (Fb 13) 110, 111, 112,  
**245**  
 Schuster (Fb 16) 129  
 Schuster, N. (Fb 19) 151, 171,  
**277**

Schuster, R. W. (Fb 19) 165, 277  
Schute 142, 143, 182, 258  
Schwander 154, 277  
Schwanenberg 52, 53, 224  
Schwanzer 142  
Schwarz, R. 197  
Schwarz, W. 105, 106, 204, 243  
Schwarz (Fb 3) 219  
Schwartz 219  
Schweddes 151, 271  
Schweicher 46, 222  
Schwenzer 150, 154, 168, 267  
Schweppenhäuser 228  
Schwerdtfeger 271  
Schymik 142  
Sedlak 192  
v. See 85, 86, 237  
Sæberg 111, 246  
Seeck 68, 195, 233  
Seeliger 56, 227  
Seesemann 227  
Seibert (Fb 2) 18, 215  
Seibert (Fb 6) 56, 227  
Seidel (Fb 5) 49, 225  
Seidel (Fb 9) 58, 69  
Seidl 164, 267  
Seiffert 149, 263  
Seiler 128, 251  
Seitz (Fb 10) 82, 83, 85, 237  
Seitz (Fb 19) 277  
Selch 73  
Sellheim 103, 241  
Selzer 154, 277  
Semm 133, 254  
Sommel 140, 141, 182, 255, 258  
Sennewald 50, 51, 52, 224  
Seufert 150, 165, 167, 168, 271  
Seuß 21, 214  
Seyfarth 132, 133, 254  
Sezgin 116, 246, 247  
Shah 151, 271  
Shell 198, 217  
Shores 234  
Siebert 150, 156, 271  
Siede 259  
Siede 277  
Siedentopf 148, 150, 151, 168, 263  
Siefert, G. 134, 254  
Siefert, H. 146, 148, 157, 162, 263  
Siegfried 50, 225  
Siener 151, 271  
Sietzen 149, 163, 271  
Sieveking 106, 243  
Sieverts 277  
Sigusch 29, 146, 162, 217, 263, 279  
Siller 57, 58, 195, 226  
Simitis 6, 7, 60, 209  
Simon 6, 209, 211  
Sin 154, 277  
Sinn 147, 148, 155, 160, 263, 278  
Skillen 193  
Smolla 63, 64, 230  
Smolders 277  
Snyder 88, 89, 90, 181, 238  
Sochatzy 31, 32, 217  
Soeder 167, 277  
Söllner 239  
Soff 111  
Solem 149, 277  
Soler 277  
Solmecke 87, 90, 91, 92, 181, 237  
Solymos 154  
Sorge 36, 219  
Somsiri 277  
Sondermann 208  
Spahn (Fb 2) 17, 18, 19, 213  
Spahn (Fb 4) 40, 222  
Spaniol 174, 281  
Specht 154, 277  
Spemann 74, 75, 76, 77, 78, 233  
Spert 191  
Spiegel 54, 55, 226  
Spielmann 164, 263, 281  
Spies 136, 138, 257  
Spille 174, 176, 282  
Spitz 149, 267  
Spohn 257  
Sprenger 154, 277  
Springe 55, 227  
Sprunkel 75, 76, 77  
Stach 206  
Stärk 148, 152, 169, 263, 280  
Staff 8, 9, 17, 209  
Staib, H. 151, 164, 267  
Staib, I. 154, 267  
Stakemann 175, 282  
Stammerjohann 93, 94, 96, 237  
Standke 149, 165, 277  
Staniewicz 80, 240  
Starbatty 75, 76, 77  
Starck, D. 259  
Starck, E. 149, 277  
Starke 101, 242  
Staud 277  
Staudhammer 29  
Stauff 250  
Staupendahl 113  
Stegmann 93, 97, 98, 237  
Steidle 232  
Steiger 134, 135, 253  
Stein (Fb 3) 217  
Stein (Fb 17) 140, 141, 142, 182, 255  
Stein (Fb 19) 150, 151, 168, 267  
Steinberg 8, 9, 209  
Steinbiß 254  
Steiner (Fb 4) 39, 223  
Steiner (Fb 12) 105  
Steinert 28, 29, 217  
Steingrube 142  
Steinhoff 60, 229  
Steinweg 240  
Stelzer 110, 114, 115, 246  
Stendebach 56, 57, 227  
Stenger 65, 231  
Stern 89, 90, 238  
Sterzel 118, 119, 248  
v. Steuben 69, 70, 233  
Steudel 277  
Steuer 149, 271  
Stickelmann 46, 223  
Stiehler 93, 99, 237  
Stiksrud 52, 225  
Stille 148, 150, 151, 165, 166, 263  
Stiller 154, 277  
Stöckle 135, 136, 182, 254  
Stöcklein 235  
Stöhr 175, 282  
Störger 277  
Störig 148, 151, 169, 263  
Stöver 149, 165, 271  
Stoll, L. 149, 163, 263, 279  
Stoll, M. 147  
Stolleis 8, 9, 203, 205, 209  
Stoodt 55, 180, 226  
Storch 53, 227  
Storm 154, 277  
Stracke 34, 219  
zur Strassen 256  
Strathmann 45, 223  
Straub 150  
Strbmny 138, 257  
Streciuk 154, 277  
Strehl 198  
Strnad 154, 277  
Strobel-Claudel 95, 240  
Ströhmann 193  
Strohm 148, 166, 271  
Stroock 191  
Struck 230  
Stubenvoll 78, 234  
Stübing 282  
Stummann 78, 234  
Stummel 105, 106, 243  
Sturm 127, 251

Styra 193  
 Stück 277  
 Stutte 148, 149, 263, 279  
 Stutzer 154, 277  
 Suberg 192  
 Süllwold, F. 49, 50, 201, 224  
 Süllwold, L. 151, 170, 263  
 Suhren 48, 223  
 Sulger 145, 258  
 Svejcar 149, 150, 163, 264, 281  
 Swinne 54, 56, 227, 228

Tacke 191  
 Täschner 151, 170, 271  
 Täumer 148, 152, 271  
 Tamm 130, 132, 133, 182, 253  
 Tanuwidjaja 104, 242  
 Taubert 148, 150, 151, 168, 264, 279  
 Tavangarian 172, 174, 281  
 Taylor 59, 60  
 Tenorth 36, 37, 38, 221, 223  
 Teschauer 192  
 Teuber 248  
 Teuter 41  
 Tews 277  
 Thalmeier 112, 247  
 Tharun 141, 142, 143, 144, 258  
 Theis 88, 89, 90, 181, 240  
 Theopold 267  
 Thiel 177, 178, 283  
 Thiele 53, 54, 55, 227  
 Thielemann 268  
 Tholey (Fb 5) 50, 225  
 Tholey (Fb 19) 277  
 Thomann 277  
 Thomalske 151, 169, 170, 264, 280  
 Thomas, E. 148, 149, 163, 264  
 Thomas, J. 175, 282  
 Thomas, L. 149, 161, 166, 267  
 Thomas, W. 101, 241  
 Thomi 142, 143, 258  
 Thureau 267  
 Tiedtke 33, 219  
 Tiefenbach 177, 178, 283  
 Tiemann 33, 219  
 Tietz 18, 19, 22, 181, 213  
 Tilmann 207  
 Tobias 142, 182, 257  
 Toepfer 111, 246  
 Tóth 200, 250  
 Träger 147, 161, 264, 278  
 Trapmann 127, 251  
 Trapp 59, 60, 228  
 Trömel 56  
 Trescher 43, 223  
 Triesch 240

Trömel 118, 119, 248  
 Troje 5, 6, 7, 204, 209  
 Troitenier 111, 247  
 Trostmann 172, 198, 282  
 Trübestein 269  
 Tüngerthal 151, 166, 277  
 Tympner 151, 166, 271

Ueberall 124, 200  
 Uhlir 20, 21, 213  
 Ullrich (Fb 9) 70  
 Ullrich (Fb 19) 160, 267  
 Ungeheuer 150, 267  
 Urban 138, 139, 196, 255

Varwig 85, 86, 238  
 Vaubel 271  
 Vaupel 251  
 Veit 212  
 Vera 154, 277  
 Verhoeven 240  
 Vetter 150, 267  
 Vettermann 150, 167, 264, 279  
 Viebrock 235  
 v. Vieregge 42, 223  
 Vierhub 191  
 Wieser 48, 223  
 Villwock 84, 240  
 Gräfin Vitzthum 163, 277  
 Vlachoyannis 154, 271  
 Vobruba 29, 219  
 Voelcker 277  
 Vogel, G. 164, 267  
 Vogel, K. P. 136, 137, 196, 255  
 Vogel, R. 217  
 Vogt 154, 277  
 Vogt-Haspel 44, 223  
 Voigtländer 68, 69, 233  
 Volk (Fb 16) 131, 254  
 Volk (Fb 19) 278  
 Volkmandt 130, 133  
 Vollmer, R. 193  
 Vonderschmitt 168, 259  
 Vorlauffer 142, 143, 144, 204, 258  
 Vossler 229

Waag 150, 165, 167  
 Wacha 150, 167, 271  
 Wachendörfer 149, 163, 267  
 Wachter 255  
 Wacker 147, 161, 264, 278  
 Wächter 110, 112, 113, 246  
 Wagner, G. 90, 240  
 Wagner, G. R. 213  
 Wagner, W.-H. 267  
 Wahrlich 78, 234  
 Wahsweiler 247

Walch 247  
 Waldschmidt 172, 174, 197, 281  
 Wallhäuser 134, 253  
 Walther, Ch. 278  
 Walther, F. 148, 151, 166, 271  
 Walther, W.-D. 154, 162, 268  
 Walz 235  
 Wannagat 210  
 Wanik 20, 214  
 Warnke 65, 231  
 Warwel 221  
 Wassilew 101, 102, 241  
 Wattie 88, 240  
 Weber, E. 53, 54, 55, 226, 228  
 Weber, G. W. 86, 237  
 Weber, H. (Fb 1) 9, 211  
 Weber, H. (Fb 9) 75, 77, 78  
 Weber, J. 44, 223  
 Weber, Th. (Fb 11) 102, 241  
 Weber, Th. (Fb 19) 154, 278  
 Weber, W. 148, 151, 167, 264, 279  
 Weber, W.-J. 115  
 Wegener 174, 197, 281  
 Wehle 126, 251  
 Weick 48, 223  
 Weidmann 105, 106, 193, 202, 243  
 Weil 234  
 Weiler 79  
 Weise 88, 91, 92, 237  
 Weishaupt 37, 223  
 Weismantel 75, 78, 232  
 Weiss, H. 123  
 Weiss, K. 278  
 Weiss, M. (Fb 1) 6, 7, 209  
 Weiss, M. (Fb 4) 42, 223  
 Weiss, R. 278  
 Weiße 259  
 Welge-Lüssen 154, 268  
 Welker 199  
 Wellstein 278  
 Welt 152, 278  
 Weltner 115, 198, 204, 246  
 Wemmer 154, 278  
 Wende 64, 65, 230  
 Wendland 176, 282  
 Wendt, L. 269  
 Wendt, Th. 278  
 Wenger 32, 219  
 Wengler 134, 254  
 Weninger 178, 240  
 Wenzel 30, 217  
 Werle 144, 258  
 Werner, E. 149, 166, 274  
 Werner (Fb 6) 226  
 Werner (Fb 15) 128, 251

Werner, Hj. (Fb 19) 154, **278**  
 Werner, K. (Fb 19) 154, **278**  
 Wernicke **278**  
 Wernst 103, **241**  
 Wersich 88,89, 180, 181, **240**  
 Werthmann 53, 195, **224**  
 Weyer (Fb 5) 49, **224**  
 Weyers 6, **210**  
 Weyrauch **210**  
 Wezler **259**  
 Widloecher 23, **215**  
 Wiedemann **269**  
 Wiedenmann 132  
 Wiedenhofer 57, **226**, 227  
 Wiegand 84, **240**  
 Wieland **249**  
 Wiemer 149, 157, **264**  
 Wies 40, **223**  
 Wiesner (Fb 11) 103, **242**  
 Wiesner (Fb 13) 115, **247**  
 Wiesner-Eckhardt **234**  
 Wiethölter 5, 6, 7, **210**  
 Wild 42, **223**  
 Wilde 154, **278**  
 Wilde-Stockmeyer 178, 179,  
 197  
 Wildgrube 151, 156, 165, 166,  
**271**  
 Wilhelm (Fb 1) 6, **210**, 211  
 Wilhelm (Fb 19) 150, 166, **264**,  
 279  
 Wilk 121, 147, 155, **248**  
 Wilke 55, **227**  
 Wilkening 204  
 Willems (Fb 15) 127, **250**  
 Willems (Fb 17) 136, 137, **256**  
 Willim 64  
 Willms **231**  
 Willner 154, **278**  
 Wilshusen 99, **240**  
 Wiltschko, R. 132, **254**  
 Wiltschko, W. 129, 130, 132,  
 133, **253**  
 Winckler 147, 148, 155, 160,  
**264**, 278  
 Windecker 155, 156, 157, **264**  
 Windisch 7, **210**  
 Winkelmann 146, 149, 162, **264**  
 Winkler 178, 179, 197  
 Winnacker **249**  
 Winter, Ch. 129, 130, 133, **253**  
 Winter, J. 136, 137, **255**  
 Winter, K.-P. 136, 137, **256**  
 Wirsing 206  
 Wirth, B. 29, **219**  
 Wirth, H. 74, 75, 76, 77, 78, **233**  
 Wirth, W. 154, **278**  
 Wirtz 42  
 Wittgens **268**  
 Wittmann 20, 21, 22, **213**  
 Wittstadt 56, **227**  
 Wodarz 101, **241**  
 Wöhrmann 199  
 Woenckhaus 128, 147, 155,  
 161, 250, **264**, 278  
 Wöllgens 154, **278**  
 Wönne 148, 150, **278**  
 Wokittel 154, **278**  
 Wolf, D. 113, 114, **246**  
 Wolf, H. 208  
 Wolf, K. 197, 203, **258**  
 Wolf, M. (Fb 1) 7, 194, **210**  
 Wolf, R. **271**  
 Wolf, W. 84, **240**  
 Wolfart 106, 107, **243**  
 Wolff 5, 7, 8, 194, **210**  
 Wollersheim 114  
 Wolfweber 81, **240**  
 Woodcock 151, **278**  
 Worschek 54  
 Wotschke 174, **281**  
 Wourtsakis 142, **257**  
 Wunsch 134, **254**  
 Würges 219  
 Wulle 148, 152, **268**  
 Wunderlich (Fb 19) 154, **278**  
 Wundrack **278**  
 Wurbs 166  
 Wurdack 22, **213**  
 Wuthenow 83, 85, **237**  
 Xiritiris 133, 134, **253**  
 Zander 46, 48, 201, **221**  
 Zayer 49, **225**  
 Zeise 133, **254**  
 Zeitouni 154, **278**  
 Zelinsky 101, 102, **241**  
 Zenz 46, 48, **221**  
 Zichner 151, 169, **271**  
 Ziegler (Fb 16) 129, 132, **253**  
 Ziegler (Fb 19) 154, **278**  
 Ziemen **278**  
 Zigan 138, **255**  
 Zimmer, E.-M. **278**  
 Zimmer G. 147, 161, **271**  
 Zimmermann, A. 64, **231**  
 Zimmermann, H. (Fb 10) 84, 85,  
 204, **237**  
 Zimmermann, Heinz (Fb 16)  
 130, 131, 182, **253**  
 Zimmermann, Herbert (Fb 16)  
 132, 133, **253**  
 Zimmermann, H. (Fb 19) 154,  
 162, **268**  
 Zissler 151, 154, **268**  
 Zitzlaff 44, **223**  
 Zoehrlaut 77, **234**  
 Zografou 44, **223**  
 Zoltobrocki 49, 50, **224**  
 Zuleeg 8, 9, **210**





# Ein konstruktiver Vorschlag...

Die Krankenkassen-Mitversicherung durch die Eltern gilt bis zum 25. Lebensjahr. – Es sei denn, Sie haben Grundwehr- oder Zivildienst geleistet. Dann verschiebt sich der Zeitpunkt entsprechend.

Danach müssen Sie selbst Mitglied in einer Krankenkasse sein. Bei der Immatrikulation oder Rückmeldung fordert die Hochschule die Mitgliedsbescheinigung Ihrer eigenen Krankenkasse.

Als Student einer technischen Fachrichtung

haben Sie die Chance, Mitglied der größten berufsspezifischen gesetzlichen Krankenkasse zu werden: Mitglied der TK.

Alles Wissenswerte über uns steht schwarz auf blau in der Informationsbroschüre „Follow me“.

Wenn Sie das Heft anfordern, geben wir Ihnen gleich unseren „Unitimer“ mit, eine 64-Seiten-Broschüre mit praktischen Informationen, Kalendarium und viel Platz für Ihre eigenen Notizen.

## ...die Dinge liegen bereit.

6000 Frankfurt/Main 11, Am Hauptbahnhof 16, III.  
Tel. u. ☎ (06 11) 2 38 04-0

Besucherzeiten: Montag bis Mittwoch von 9.00 – 15.00 Uhr,  
Donnerstag von 9.00 – 17.00 Uhr,  
Freitag von 9.00 – 13.00 Uhr.

**TECHNIKER-  
KRANKENKASSE**



**Ersatzkasse für die  
technischen Berufe**



# johannes alt

MEDIZINISCHE FACHBUCHHANDLUNG

– Seit 1868 –

Gartenstraße 134 u. Gartenstraße 177  
 6000 Frankfurt 70  
 Tel.-Sammel-Nr. (0611) 632014

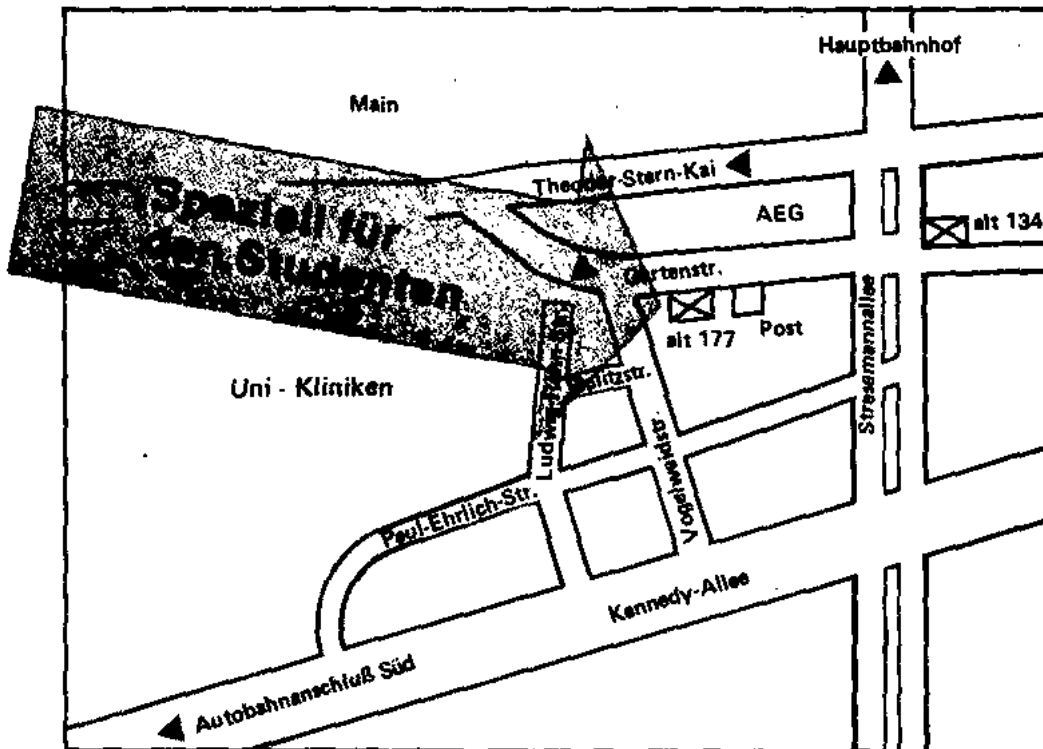

## johannes alt

MEDIZINISCHE FACHBUCHHANDLUNG

– Seit 1868 –

Gartenstraße 177: Hier haben wir für Sie ein rein MEDIZINISCHES Sortiment mit in- und ausländischen Büchern „Nähe Klinikum“ eingerichtet.

## johannes alt

MEDIZINISCHE FACHBUCHHANDLUNG

– Seit 1868 –

Gartenstraße 134: Hier finden Sie – wie bisher – MEDIZINISCHE Fachliteratur und unser allgemeines Sortiment mit:

- Aktuellen Büchern
- zur Unterhaltung
- zur Information
- zum Verschenken.

Geöffnet: 8.30 – 18 Uhr durchgehend, samstags 10–13 Uhr