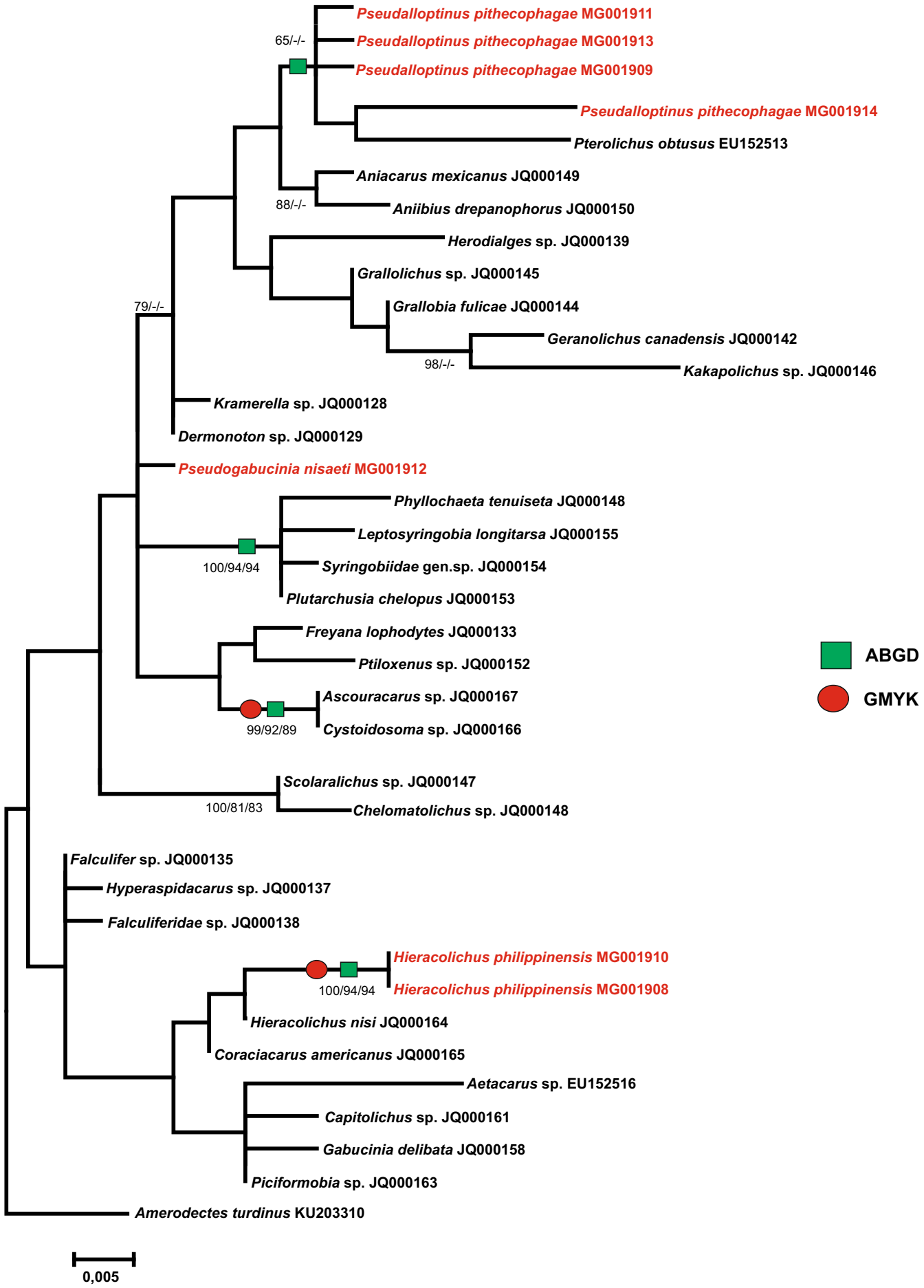
Pseudalloptinus pithecophagae MG001911
Pseudalloptinus pithecophagae MG001913
Pseudalloptinus pithecophagae MG001909
65/-/-
Pseudalloptinus pithecophagae MG001914
Pterolichus obtusus EU152513
Aniacarus mexicanus JQ000149
88/-/-
Aniibius drepanophorus JQ000150
Herodialges sp. JQ000139
Grallolichus sp. JQ000145
79/-/-
Grallobia fulicae JQ000144
Geranolichus canadensis JQ000142
98/-/-
Kakapolichus sp. JQ000146
Kramerella sp. JQ000128
Dermonoton sp. JQ000129
Pseudogabucinia nisaeti MG001912
Phyllochaeta tenuiseta JQ000148
Leptosyringobia longitarsa JQ000155
100/94/94
Syringobiidae gen.sp. JQ000154
Plutarchusia chelopus JQ000153
Freyana lophodytes JQ000133
Ptiloxenus sp. JQ000152
Ascouracarus sp. JQ000167
99/92/89
Cystoidosoma sp. JQ000166
ABGD
GMYK
Scolaralichus sp. JQ000147
100/81/83
Chelomatolichus sp. JQ000148
Falculifer sp. JQ000135
Hyperaspidacarus sp. JQ000137
Falculiferidae sp. JQ000138
Hieracolichus philippinensis MG001910
100/94/94
Hieracolichus philippinensis MG001908
Hieracolichus nisi JQ000164
Coraciacarus americanus JQ000165
Aetacarus sp. EU152516
Capitolichus sp. JQ000161
Gabucinia delibata JQ000158
Piciformobia sp. JQ000163
Amerodectes turdinus KU203310
0,005