

- Digitalisierte Fassung im Format PDF -

Die Schmetterlinge Europas

Arnold Spuler

Die Digitalisierung dieses Werkes erfolgte im Rahmen des Projektes BioLib (www.BioLib.de).

Die Bilddateien wurden im Rahmen des Projektes Virtuelle Fachbibliothek Biologie (ViFaBio) durch die [Universitätsbibliothek Johann Christian Senckenberg \(Frankfurt am Main\)](#) in das Format PDF überführt, archiviert und zugänglich gemacht.

Index der lateinischen Namen

A	
Acherontia atropos	49
Adopaea actaeon	49
Adopaea aetaeon	47
Adopaea flava	47, 49
Adopaea lineola	47, 49
Apatura ilia	19
Apatura ilia ab. clytie	19
Apatura iris	19
Apatura iris ab. iole	19
Apatura iris var.	37
Apatura metis	17
Aphantopus hyperanthus	35
Aporia crataegi	13
Arachnia levana	19
Arachnia levana ab. porima	19
Arachnia levana gen. east. prorsa	19
Argynnis adippe	25
Argynnis aglaia	25
Argynnis aphirape	23
Argynnis daphne	23
Argynnis elisa	25
Argynnis hecate	25
Argynnis ino	25
Argynnis laodice	25
Argynnis latonia	25
Argynnis niobe	25
Argynnis niobe ab. pelopia	25
Argynnis niobe v. eris	25
Argynnis pandora	25
Argynnis paphia	25
Argynnis paphia ab. ocellata	37
Argynnis paphia ab. valesina	25
Argynnis polaris	17
Argynnis selenis	17
Augiades comma	47, 49
Augiades sylvanus	47, 49
B	
Brenthis amathusia	23
Brenthis dia	23
Brenthis euphrosyne	23
Brenthis freia	23
Brenthis frigga	23
Brenthis pales ab. arsilache	23
Brenthis pales ab. isis	23
Brenthis palies ab. napaea	23
Brenthis selene	23
Brenthis thore	23
C	
Callimorpha dominula Aberr.	37
Callophrys rubi	39
Carcharodus alceae	35, 47
Carcharodus althaea	35
Carcharodus althaeae	47
Carcharodus lavaterae	35, 47
Charaxes lasius	43
Chilades anteros	41
Chilades trochilus	41
Choerocampa alecto	51
Choerocampa celerio	51
Choerocampa elpenor	51
Chrysophanus alciphron	39
Chrysophanus amphidamas	39
Chrysophanus dispar	39, 45
Chrysophanus dispar v. rutilus	39
Chrysophanus dorilis	39
Chrysophanus hippothoë	39
Chrysophanus ochimus	45
Chrysophanus ottomanus	39
Chrysophanus phlaeas	39
Chrysophanus phlaeas v. eleus	39
Chrysophanus thersamon	39
Chrysophanus thetis	45
Chrysophanus virgaureae	39
Chrysophanus virgaureae v. miegi	37
Coenonympha amaryllis	45
Coenonympha arcania	35
Coenonympha arcania v. satyrion	35
Coenonympha arcanioides	45
Coenonympha corinna	35
Coenonympha dorus	35
Coenonympha hero	35
Coenonympha iphioides	45
Coenonympha iphis	35
Coenonympha oedipus	35
Coenonympha pamphilus	35
Coenonympha pamphilus gen. aest. lylius	35
Coenonympha symphyta v. tiphonides	45
Coenonympha thyrasis	35
Coenonympha tiphon	35
Coenonymphe leander	35
Colias aurorina v. heldreichi	17
Colias caucasica	17
Colias chrysotheme	15
Colias edusa	15
Colias erate	15
Colias hecla v. sulitelma	17
Colias hyale	15
Colias myrmidone	15
Colias nastes v. werdandi	17
Colias phicomone	15
Colias v. europome	15
Cyanirus argiolus	43
D	
Danais chrysippus	25
Deilephila dahli	51

Deilephila galli	51
Deilephila hippophaës	51
Deilephila hybr. epilobii	51
Deilephila lineata v. livornica	51
Deilephila nicaea	51
Deilephila vespertilio	51
Deilephila zygophylli	51
Deilophila euphorbiae	51
Doritis apollinus v. bellargus	11

E

Echloë pyrothoe	17
Epinephele ida	35
Epinephele jurtina	35
Epinephele lacaon v. lupinus	33
Epinephele lycaon	33
Epinephele narica	45
Epinephele nurag	45
Epinephele pasiphaë	35
Epinephele tithonus	35
Euchloë belemia	13
Euchloë belia gen. aest. ausonia	13
Euchloë cardamines	13
Euchloë damone	13
Euchloë eupheno	17
Euchloë euphenoides	13
Euchloë gruneri	13
Euchloë simplonia	17
Euchloë tagis	13

G

Gonopteryx cleopatra	15
Gonopteryx rhamni	15

H

Hesperia alveus	35
Hesperia andromedae	49
Hesperia cacaliae	35
Hesperia carthami	35
Hesperia centaureae	49
Hesperia eribrellum	47
Hesperia malvae	49
Hesperia orbifer	47, 49
Hesperia phlomidis	47, 49
Hesperia proto	35, 47
Hesperia sac	47
Hesperia sao	49
Hesperia serratulae	35
Hesperia sidae	35
Hesperia tesellum	47
Hesperia tessellum	35
Hesperia therapne	47
Heteropterus morpheus	47, 49

L

Laeosopsis roboris	39
--------------------	----

Lampides balcanica	39
Lampides boeticus	39
Lampides telicanus	39
Lampides theophrastus	45
Leptidia duponcheli	15
Leptidia sinapis	15
Libythea celtis	43
Libythea donzeli	43
Limenitis camilla	19
Limenitis populi	19
Limenitis sibylla	19
Lycaena admetus	43
Lycaenaalcon	43
Lycaena amanda	41
Lycaena arcas	43
Lycaena argiades	41
Lycaena argus	41
Lycaena argyrognomon	41
Lycaena arion	43
Lycaena astrarche	41
Lycaena astrarche ab. calida	41
Lycaena ballargus ab. ceronus	41
Lycaena baton	41
Lycaena bavius	45
Lycaena bellargus	41
Lycaena coelestina	43
Lycaena corydon	41
Lycaena cyane	45
Lycaena cyllarus	43
Lycaena damon	43
Lycaena damone	45
Lycaena dolus	43
Lycaena eros	41
Lycaena escheri	41
Lycaena eumedon	41
Lycaena euphemus	43
Lycaena fischeri	45
Lycaena hylas	41
Lycaena icarus	41
Lycaena idas	41
Lycaena lolas	43
Lycaena lorquini	45
Lycaena lysimon	41
Lycaena melanops	43
Lycaena meleager	43
Lycaena minima	43
Lycaena optilete	41
Lycaena orbitulus	41
Lycaena orion	41
Lycaena panope	45
Lycaena pheretes	41
Lycaena psylorita	41
Lycaena pylaon	41
Lycaena sebrus	43
Lycaena semiargus	43
Lycaena theophrastus	45
Lycaena zephyrus	41

M	
Maniola aethiops	29
Maniola afer	29
Maniola arete	27
Maniola ceme	27
Maniola ceme v. sphodia	27
Maniola ceto	27
Maniola christi	45
Maniola cyclopius	45
Maniola disa	45
Maniola embla	31
Maniola epiphron	27
Maniola epistygne	29
Maniola eriphyle	27
Maniola euryale	31
Maniola evias	29
Maniola evias v. hispanica	29
Maniola flavofasciata	45
Maniola glacialis	29
Maniola goante	29
Maniola gorge	29
Maniola gorge ab. triopes	29
Maniola gorgone	45
Maniola hewitsonii	29
Maniola lappona	29
Maniola ligea	29, 31
Maniola manto	27
Maniola medusa	27
Maniola melampus	27
Maniola melas	29
Maniola mnestra	27
Maniola neoridas	29
Maniola nerine	29
Maniola nerine v. reichlini	29
Maniola pharte	27
Maniola pronoe	29
Maniola scipio	29
Maniola stygne	27
Maniola tyndarus	29
Maniola tyndarus v. hispanica	45
Maniola tyndarus v. ottomana	45
Maniola zapateri	29
Melanargia arge	27
Melanargia galatea	27
Melanargia iapygia	27
Melanargia ines	27
Melanargia lachesis	27
Melanargia larissa (ab. herta)	27
Melanargia pherusa	27
Melanargia syllius	27
Melitaea aetherie	17
Melitaea arduinna	23
Melitaea asteria	23
Melitaea athalia	23
Melitaea aurelia	23
Melitaea aurinia	21
Melitaea cinxia	23
Melitaea cynthia	21
Melitaea deione	17
Melitaea desfontainii v. baetica	21
Melitaea dictynna	23
Melitaea didyma	23
Melitaea iberica	17
Melitaea iduna	17
Melitaea maturna	21
Melitaea parthenie	23
Melitaea phoebe	23
Melitaea trivia	23
Melitaea v. merope	21
N	
Nemeobius lucina	43
Neptis aceris	19
Neptis lucilla	19
O	
Oeneis aello	31
Oeneis bore	31
Oeneis jutta	31
Oeneis norna	31
Oeneis tarpeia	31
P	
Pamphila aetna	49
Pamphila palaemon	47, 49
Pamphila silvius	47, 49
Papilia machaon ab. nigrofasciata	37
Papilio alexanor	11
Papilio hospiton	11
Papilio machaon	11
Papilio machaon aberr.	37
Papilio podalirius	11
Pararge achine	33
Pararge deidamia	45
Pararge egeria	33
Pararge egerides	33
Pararge elymene	45
Pararge hiera	33
Pararge maera	33
Pararge maera v. adrasta	33
Pararge megaera	33
Pararge roxelana	33
Parnara nostrodamus	47, 49
Parnassius apollo	11
Parnassius delius	11
Parnassius mnemosyne	13
Parnassius nordmanni	17
Pieris brassicae	13
Pieris callidice	13
Pieris chloridice	13
Pieris daplidice	13
Pieris ergane	13
Pieris krueperi	17
Pieris napi v. bryoniae	13

Pieris rapae	13
Polygonia c-album	19
Polygonia c-album ab. f-album	37
Polygonia egea gen. aest. i-album	19
Polygonia l-album	21
Pyramaeis cardui	21
Pyrameis atalanta ab. klemensiewiczii	37
Pyrameis atalanta var. merrifieldi	37
Pyrameis cardui ab. elymi	37

S

Satyrus actaea	33
Satyrus actaea v. cordula	33
Satyrus alcyone	31
Satyrus anthe	31
Satyrus anthelea v. amalthea	45
Satyrus arethusa	33
Satyrus autoño	31
Satyrus briseis	31
Satyrus circe	31
Satyrus dryas	33
Satyrus fatua	33
Satyrus fidia	33
Satyrus hermione	31
Satyrus hippolyte	31
Satyrus mamurra v. graeca	45
Satyrus neomeris	33
Satyrus priouri	45
Satyrus semele	31
Satyrus statilinus	33
Scelothrix alveus	47
Scelothrix andromedae	47
Scelothrix cacaliae	47
Scelothrix carthami	47
Scelothrix centaureae	47
Scelothrix cynarae	47
Scelothrix malvae	47
Scelothrix malvae v. melotis	47
Scelothrix onopordi	47
Scelothrix serratulae	47
Scelothrix sidae	47
Sphinx convolvuli	49
Sphinx ligustri	49
Sphinx pinastri	49

T

Thais ab. honoratii	17
Thais cerisyi	11
Thais polyxena	11
Thais rumina v. canteneri	11
Thanaos marloyi	47, 49
Thanaos tages	47, 49
Thecla acaciae	39
Thecla ilicis	39
Thecla pruni	39
Thecla rhymnus	41
Thecla spini	39

Thecla w-album	39
Thestor ballus	39
Thestor callimachus	39
Thestor nogelli	39
Triphysa phryne	35

V

Vanessa antiopa	21
Vanessa antiopa ab. hygiaea	37
Vanessa antiopa var.	37
Vanessa atalanta	21
Vanessa io	21, 37
Vanessa io ab. belisaria	37
Vanessa io var. fischeri	37
Vanessa polychloros	21
Vanessa polychoros ab. testudo	37
Vanessa urticae	21, 37
Vanessa urticae ab. atrebatensis	37
Vanessa urticae ab. ichnusoides	37
Vanessa urticae var. connexa	37
Vanessa xanthomelas	21
Vanessa xanthomelas ab. chelys	37
Vanessa xanthomelas var. gruetzerni	37

Z

Zegris supheme	15
Zephyrus betulae	39
Zephyrus quercus	39

Die Schmetterlinge Europas

Mit über 3500 Figuren auf 95 Tafeln
= und 505 Abbildungen im Text =

Dritte Auflage von Prof. E. HOFMANN'S Werk: Die Groß-Schmetterlinge Europas

Unter Mitarbeit von

Dr. med. E. FISCHER (Zürich), weiland Pfarrer A. FUCHS (Bornich),
Gymnasiallehrer J. GRIEBEL (Neustadt i. d. Pfalz), Prof. Dr. J. v. KENNEL
(Dorpat), Stadtrat A. MEESS (Karlsruhe i. B.) und Prof. Dr. H. REBEL (Wien)

bearbeitet von

Dr. med. et philos. ARNOLD SPULER

ao. Universitäts-Professor in Erlangen

III. BAND

Tafelband

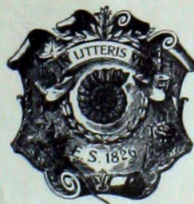

STUTT GART 1910

E. SCHWEIZERBART'SCHE VERLAGSBUCHHANDLUNG
NÄGELE & DR. SPROESSER.

*Fritz Rincken
stud. rer. nat.*



Die Schmetterlinge Europas

III. BAND
Tafelband

95 Tafeln zum I. und II. Band
mit über 3500 Abbildungen

bearbeitet von

ARNOLD SPULER



STUTT GART 1910
E. SCHWEIZERBART'SCHE VERLAGSBUCHHANDLUNG
NÄGELE & DR. SPROESSER.

Druckfehler-Verzeichnis und Berichtigungen zu den Tafelerklärungen.

- | | |
|--|--|
| <p>Tafel 1 Fig. 4. <i>P. machaon</i> L.: Ei Taf. 50, 1.
 " 8. Die linke Seite für <i>apollinus</i> zu grau und zu gross, rechte Seite <i>v. bellargus</i> Stgr.
 " 9. <i>P. apollo</i> L.: Ei Taf. 50, 2.
 " 2 " 6. <i>P. crataegi</i> L.: Ei Taf. 50, 3.
 " 14 " 14. <i>Euchl. belia</i> Cr.: Ei Taf. 50, 4.
 " 3 " 11. <i>C. hyale</i> L.: Ei Taf. 50, 5.
 " 4 " 14. aetherie: für Hb. zu setzen H.-G.
 " 5 " 3a. <i>Ar. levana</i> L.: Ei Taf. 50, 8.
 " 8. Für <i>sibylla</i> L. zusetzen: camilla L. (<i>sibylla</i> auct.).
 " 9. Für <i>camilla</i> Schiff. zu setzen: rivuláris Scop. (<i>camilla</i> Schiff.).
 " 11 " 5. <i>S. hermione</i> L.: Für ♀ zu setzen: Unterseite.
 " 17b " 15. Für <i>symphyta</i> Ld. zusetzen: tiphon Rott. v. rhodopénsis Elw.
 " 23. <i>Ist. bavius</i> Ev., 24. <i>panope</i> Ev.
 " 22. <i>cyane</i> Ev.: Wie sie ausgefallen ist, gleicht die Abbildung mehr <i>pylaon</i> F. d. W.
 " 20 " 2. <i>Sm. ocellata</i> L.: Ei Taf. 50, Fig. 19.
 " 6 " 6. <i>M. stellatarum</i> L.: Ei, Taf. 50, Fig. 20.
 " 23 " 9. <i>P. curtula</i> L.: Ei, Taf. 50, Fig. 54.
 " 13. <i>Ph. bucephala</i> L.: Ei, Taf. 50, Fig. 53.
 " 26 " 9. <i>L. eversmanni</i> Ev.: Für 119 l. zu lesen 119 r.
 " 10. <i>Er. rimicola</i> Hb.: Für ♂ zu setzen ♀.
 " 27 " 12. Einzufügen: Gastrópacha.
 " 13. Einzufügen: Epicnáptera.
 " 32 " 26. <i>triangulum</i> Hufn.: Beim Ei für 39 zu setzen 59.
 " 35 " 8. <i>distinguenda</i> Ld.: Nachzutragen bei S. des I. Bds.: 161 l.
 " 39 " 20. <i>L. virens</i> L.: Nachzutragen bei S. des I. Bds.: 221 r., bei Raupen-Abb.: Ntr.-Taf. V, 7.
 " 41 " 27. <i>Br. meticulosa</i> L.: Ei Taf. 50, Fig. 65.
 " 48 " 7. <i>C. verbasci</i> L.: Beim Ei für 19 zu setzen: 69.
 " 56 " 18. <i>N. viridata</i> L.: Ei Taf. 50, 74.
 " 57 " 7. Für <i>corrivalaria</i> zu lesen: <i>corrivalaria</i>.
 " 30. Für <i>dilectaria</i> zu lesen: <i>dilutaria</i>.</p> | <p>Tafel 58 Fig. 24. <i>Cod. punctaria</i> L.: Ei Taf. 50, 75.
 " 32. <i>A. grossulariata</i> L.: Ei Taf. 50, 76.
 " 59 für 10 zu setzen: 10a; hinter L.: ♂, b ab. musauária Hb. ♀.
 Fig. 14. <i>Ennomos quercinaria</i> Hufn.: Ei Taf. 50, 77.
 " 20 " 20. <i>Sel. bilunaria</i> Esp.; anzufügen: a ♂, b ♀.
 " 21. <i>Sel. lunaria</i> Schiff.: Ei Fig. 50, 79.
 " 26. <i>H. pennaria</i> L.; anzufügen: a ♂, b ♀.
 " 60 " 4. <i>Eur. dolabraria</i> L.: Ei Taf. 50, 80.
 hinter 5. einzufügen a; das a vor ♀ und b ♂ zu streichen, anzufügen: 5. ab. sordiáta Fuessl.
 Fig. 20. Für <i>Epirranthis</i> zu lesen: Epirrhanthis.
 " 61 " 5. <i>Phig. pedaria</i> F.: Ei Taf. 50, 81.
 " 13. <i>B. hirtarius</i> Cl.: Ei Taf. 50, 82.
 Bei 15. zu setzen: Amphidásys betularius L.; nachzutragen: Ei Taf. 50, 83.
 " 63 " 31. Für <i>Eurrhanthis</i> zu setzen: Eurrhanthis.
 " 64 " 11. <i>Th. wauaria</i> L.: Ei Taf. 50, 84.
 " 65 " 13. <i>C. margarita</i> Hb.: Ei Taf. 50, 85.
 " 67 " 6. <i>L. populata</i> L.: Für a zu lesen: b, für b: a.
 " 8. <i>L. dotata</i> L.: Bei Ei für 26 zu setzen: 86.
 " 70 " 13. <i>L. comitata</i> L.: Ei Taf. 50, 88.
 " 71a " 14 ist <i>Ac. faillata</i> Fuchs, Fig. 15 <i>nitidata</i> HS.
 " 71b " 24. <i>Mal. regelaria</i> Tngstr.: Für 26 l. zu lesen: 36 l.
 " 77 " 25. <i>A. rhadamantus</i> Esp.: Ei Taf. 50, 24.
 " 80 " 4. <i>Hep. humuli</i> L.: Das Zitat des Eis ist zu streichen.
 " 90 " 44. <i>B. thoracella</i> Thmbg.: Für 419 l. zu lesen 418/19.
 " 49. <i>Oen. v. flavum</i> Hw.: Für 421 l. zu lesen 420 r.
 " 77. <i>B. antispilella</i> Chrét. i. l.: Für 420 r. zu lesen 420 l.</p> |
|--|--|

Alle Rechte vorbehalten.

14473

Druck der Stuttgarter Vereins-Buchdruckerei.

TAFEL 1.

Nr.	Name	Katalog I	Seite des I. Bandes	Raupen- (Puppen-) Abbildung
1.	Papilio alexánor Esp. ♀	2	2 l.	Taf. 6, 1
2.	" podalirius L. ♂	1	2 l.	Taf. 1, 1 u. 48, 1
3.	" hóspiton Génè ♀	3	2 r.	Taf. 6, 2
4.	" macháon L. ♀	4	2 l.	" 1, 2
5.	Thais rumína L., v. cantenéri Stgr. ♀	11 a	3 r.	" 6, 3
6.	" cerísyi God. ♂	9	3 l.	Nachtr.-Taf. I, 1
7.	" polyxena Schiff. ♀	10	3 l.	Taf. 1, 3
8.	Dorítis apollínus Hbst., v. bellárgus	13 u. 13b	3 r.	Nachtr.-Taf. I, 2
9.	Parnássius apóllo L. ♂	14	4 l.	Taf. 1, 4
10.	" délius Esp. ♂	20	4 r.	" 48, 2

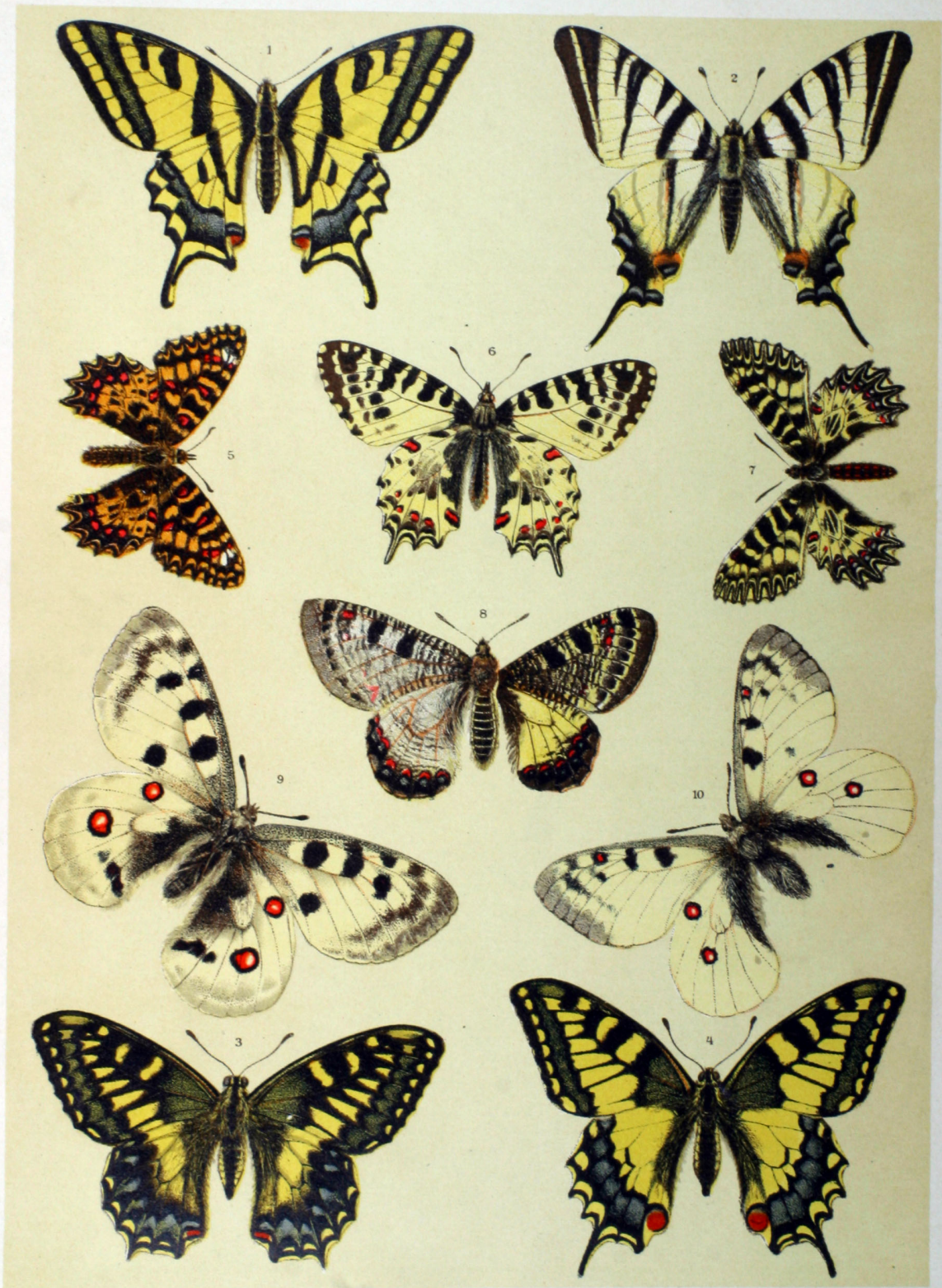

TAFEL 2.

Nr.	Name	Katalog I	Seite des I. Bandes	Raupen- (Puppen-) Abbildung
1.	<i>Pieris nápi</i> L., a ♂, b v. <i>bryóniae</i> O. ♀	52 u. 52c	6 r.	Taf. 1, 9
2.	" <i>callidice</i> Esp., a ♂, b ♀	56	7 l.	" 1, 10
3.	<i>Eúchloë tágis</i> Hb. ♀	63	8 l.	" 6, 7
4.	" <i>grunéri</i> HS. ♂ (Exemplar mit relativ breiter innerer Begrenzung der orangen Flügelspitze)	70	8 r.	
5.	" <i>belémia</i> Esp. ♀	60	7 r.	
6.	<i>Apória crataégi</i> L. ♂	38	5 l.	Taf. 1, 6 u. 6, 4
7.	<i>Eúchloë euphenoides</i> Stgr., a ♂, b ♀	73	8 r.	Taf. 6, 8
8.	" <i>damóne</i> Feisth. ♂	71	8 r.	
9.	" <i>cardamínes</i> L., a ♂, b ♀	69	8 l.	" 1, 12
10.	<i>Pieris brássicae</i> L., rechts ♂, links ♀	45	6 l.	" 1, 7
11.	" <i>daplídice</i> L., rechts ♂, links ♀	57	7 l.	" 1, 11
12.	" <i>érgane</i> H.-G. ♀	49	6 r.	Nachtr.-Taf. I, 3
13.	" <i>rápae</i> L. ♀	48	6 l.	Taf. 1, 8
14.	<i>Eúchloë bélia</i> Cr., gen. aest. <i>ausónia</i> Hb. ♀	62b	7 r.	" 6, 6
15.	<i>Parnássius mnemósyne</i> L. ♂	36	4 r.	" 1, 5
16.	<i>Pieris chlorídice</i> Hb. ♀	59	7 r.	



TAFEL 3.

Nr.	Name	Katalog I	Seite des I. Bandes	Raupen- (Puppen-) Abbildung
1.	Cólias phicomóne Esp. , a ♀, b ♂	91	9 r.	Taf. 1, 15
2.	" myrmídone Esp. , a ♂, b ♀	114	10 r.	Nachtr.-Taf. I, 6
3.	" palaéno L., v. europóme Esp. , a ♂, b ♀	86 c	9 r.	Taf. 1, 14
4.	Leptidia duponchéli Stgr. ♂	83	12 l.	
5.	" sinapis L. , rechts ♂, links ♀	81	11 r.	" 1, 13
6.	Gonópteryx eleópatra L. ♂	125	11 l.	" 2, 2
7.	" rhámni L. , rechts ♂, links ♀	124	11 l.	" 2, 1
8.	Zegris euphéme Esp. ♂	74	9 l.	
9.	Cólias chrysóthème Esp. , a ♂, b kleine Form des ♀	111	10 l.	Nachtr.-Taf. I, 5
10.	" edúsa F. (eróceus Fourer.) , a ♂, b ♀	113	10 r.	Taf. 1, 17
11.	" hyale L. , a ♂, b ♀	98	9/10	Taf. 1, 16 u. 6, 9
12.	" érate Esp. , rechts ♂, links ♀	99	10 l.	

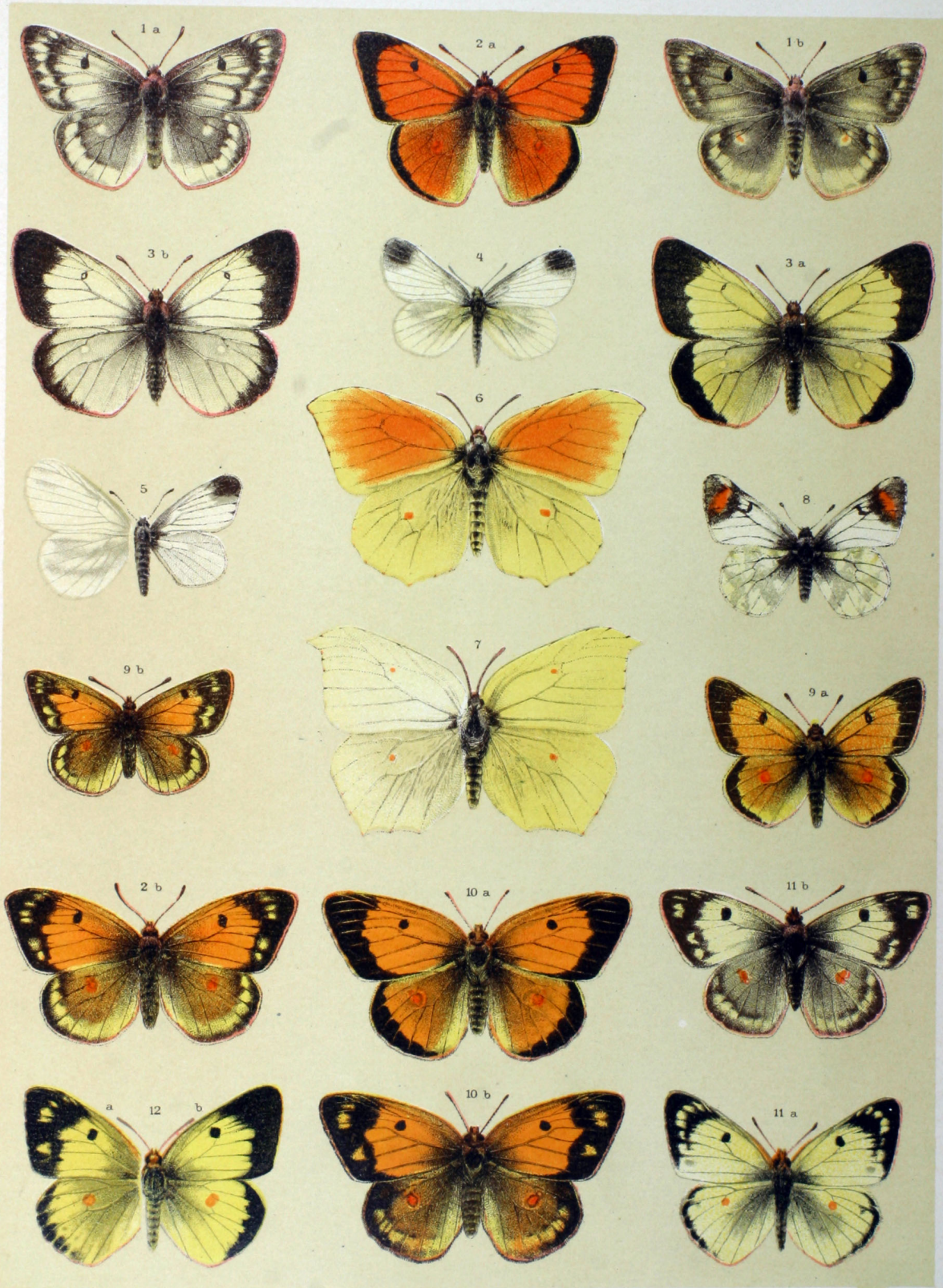

TAFEL 4.

Nr.	Name	Katalog I	Seite des I. Bandes	Raupen- (Puppen-) Abbildung
1.	Parnássi us nordmánni Mén. ♂	35	4 r.	
2.	Thais , ab. honorátii B. ♀	11 c	3 r.	
3.	Eúchloe euphéno L. ♂	72	8 r.	
4.	Pieris kruepéri Stgr.	47	6 l.	
5.	Eúchloe simplónia Frr. ♀	62 c	8 l.	
6.	" pyróthoe Ev. ♂	67	8 l.	
7.	Cólias nastes B., v. werdándi Zett., rechts ♂, links ♀	88 b	9 r.	
8.	" hecla Lef., v. sulitélma Auriv., rechts ♂, links ♀	109 a	10 l.	
9.	" aurorína HS., v. heldreíchi Stgr., rechts ♂, links ♀	118 b	11 l.	
10.	" caucásica Stgr., rechts ♂, links ♀	115	10/11	
11.	Apatúra metis Frr. links ♂, rechts v. bunéa HS. ♂	131 f u. e	14 l.	
12.	Melítaea idúna Dalm. ♂	171	21 l.	
13.	" ibérica Obth., rechts ♂, links ♀	175	22 l.	
14.	" aethérie Hb. ♀	179	22 r.	
15.	" delóne H.-G. ♂	190	24 l.	Nachtr.-Taf. I, 24
16.	Argynnis poláris B.	213	27 r.	
17.	" selénis Ev. ♂	203	28 l.	



TAFEL 5.

Nr.	Name	Katalog I	Seite des I. Bandes	Raupen- (Puppen-) Abbildung
1 a.	<i>Apatúra iris</i> L. ♂	131	13 r.	Taf. 2, 36
1 b.	" " <i>ab. ióle</i> Schiff. ♂	131 a	13 r.	
2 a.	" " <i>ilia</i> Schiff. ♂	132	14 l.	" 2, 37 a, b
2 b.	" " <i>ab. clytie</i> Schiff. ♂	132 b	14 l.	
3 a.	<i>Aráchnia levána</i> L. ♂	169	20 r.	" 3, 5 a-c
3 b.	" " <i>gen. aest. prórsa</i> L. ♂	169 b	20 r.	
3 c.	" " <i>ab. póríma</i> O. ♀	169 a	20 r.	
4.	<i>Límenítis pópuli</i> L., a ♂, b ♀	136	15 l.	Taf. 3, 1 u. 6, 10
5.	<i>Polygónia c-album</i> L. ♀	166	19 l.	" 3, 6 u. Nacht.-Taf. I, 8
6.	" " <i>egéa</i> Cr., <i>gen. aest. i-album</i> Esp.	167	19 r.	" 6, 11 a, b u. Ntr.-T. I, 9
7.	<i>Neptis áceris</i> Lepech. ♂	145	16 l.	" 48, 4 u. Nacht.-Taf. I, 7
8.	<i>Límenítis sibylla</i> L. ♀	138	15 r.	{ Ei Taf. 50, 8 " 3, 3
9.	" " <i>camilla</i> Schiff.	135	15 l.	" 3, 2 a, b
10.	<i>Neptis lucilla</i> F.	144	16 l.	" 3, 4



TAFEL 6.

Nr.	Name	Katalog I	Seite des I. Bandes	Raupen- (Puppen-) Abbildung
1.	<i>Polygónia L-álbum</i> Esp.	158	19 l.	Taf. 3, 8
2.	<i>Vanéssa polychlóros</i> L.	161	18 l.	" 3, 7
5.	" <i>atalánta</i> L.	152	19/20	" 3, 12 a-d
7.	" <i>urtícae</i> L.	157	17 r.	" 3, 9 a-c
3 a.	<i>Melitaéa aurínia</i> Rott. ♂	175	21/22	Taf. 3, 16 u. 6, 17
3 b.	" <i>v. mérope</i> Prun. ♀	175 b	22 l.	
4.	" <i>matúrna</i> L. ♂	172	21 l.	{ Ei Taf. 50, 10 " 3, 15 u. 6, 16
6.	" <i>cynthia</i> Hb., a ♂, b ♀	174	21 r.	Taf. 3, 14
11.	" <i>desfontainii</i> God., v. <i>baética</i> Ramb. ♀	176 a	22 r.	
8.	<i>Vanéssa antiopa</i> L.	162	17 l.	Taf. 3, 11 u. 6, 14
9.	<i>Pyramaéis cárdui</i> L.	153	20 l.	" 3, 13 u. 6, 15 a, b
10.	<i>Vanéssa ío</i> L.	156	17 r.	" 3, 10 u. 6, 13
12.	" <i>xanthómelas</i> Esp.	160	18 r.	Taf. 6, 12



TAFEL 7.

Nr.	Name	Katalog I	Seite des I. Bandes	Raupen- (Puppen-) Abbildung
1.	Melitaéa phoébe Knoch., a ♂, b ♀	180	22/23	Taf. 3, 18
2.	" arduinna Esp. ♀	178	22 r.	
3.	" trívia Schiff. ♀	186	23 r.	" 3, 19
4.	" eínxia L. ♀	177	22 r.	" 3, 17
5.	Brenthis euphrosyne L. ♂	208	26/27	" 4, 3
6.	Melitaéa auréla Nick. ♂	192	24 r.	Nachtr.-Taf. I, 11
7.	Argynnis apherápe Hb., a ♂, b ♀	202	26 l.	Taf. 4, 1
8.	Melitaéa athála Rott. ♀	191	24 l.	" 3, 22
9.	" parthénie Bkh. ♀, zu monoton in der Färbung	193	25 l.	Nachtr.-Taf. I, 4
10.	" dictynna Esp. ♂	195	25 l.	Taf. 3, 21 a, b
11.	Brenthis seléne Schiff. ♂	204	26 r.	" 4, 2 a, b
12.	Melitaéa astéria Frr. ♂	201	25 r.	
13.	Brenthis frígga Thnbg. ♂	216	28 l.	
14.	" día L. ♂	218	28 l.	" 4, 5
15.	" freía Thnbg. ♀, kleines Exemplar	212	27 r.	
16 a.	" páles Schiff., ab. ísis Hb. ♀	210 b	27 l.	" 4, 4
16 b.	" " " v. arsiláche Esp. ♂	210 e	27 l.	
17.	Melitaéa dídyma O., a ♂, b ♀	185	23 l.	" 3, 20
18.	Brenthis páles Schiff., ein aberranter ♂ der <i>ab. napaéa</i> Hb.	210 a	27 l.	
19.	Argynnis dáphne Schiff. ♂	223	28/29	" 4, 7
20.	Brenthis thóre Hb. ♀	217	28 l.	
21.	" amathúsia Esp. ♀	219	28 r.	" 4, 6 a, b



TAFEL 8.

Nr.	Name	Katalog I	Seite des I. Bandes	Raupen- (Puppen-) Abbildung
1.	Argynnis niobe L., ab. pelópia Bkh., aus der 2. Aufl. übernomm. Kopie	231 a	29 r.	
2 a.	" páphia L. ♂	237	30/31	Taf. 4, 13 a—c
2 b.	" páphia L., ab. valesína Esp. ♀	237 a	31 l.	" 4, 13 a—c
3.	" laódice Pall. ♂	234	30 r.	" 48, 5
4.	" agláia L. ♂	230	30 r.	" 4, 10
5.	" latónia L. ♂	225	29 r.	{ Ei Taf. 50, 11 " 4, 9
6 a.	" niobe L., v. éris Meig. ♂	231 b	29/30	" 4, 11 a, b
6 b.	" niobe L. ♀	231	29 r.	" 4, 11 a, b
7.	" ino Rott., kleines ♂	222	29 l.	" 4, 8 a, b
8.	" hécate Esp. ♂	221	29 l.	
9.	" elisa God. ♂	226	29 r.	Nachtr.-Taf. I, 13
10.	" pandóra Schiff. ♀	240	31 l.	Taf. 4, 14
11.	" adíppe L. ♂	232	30 l.	" 4, 12 a, b
12.	Dánais chrysíppus L. ♂	241	31 r.	" 4, 15 a, b



TAFEL 9.

Nr.	Name	Katalog I	Seite des I. Bandes	Raupen- (Puppen-) Abbildung
1.	<i>Maniola eriphyle</i> Frø ♀	265	35 l.	
2.	" <i>melampus</i> Fuessl. ♂	262	34 r.	
3.	<i>Melanargia galatèa</i> L. ♀	246	32/33	Taf. 4, 16 a—c
4.	<i>Maniola mnestra</i> Hb., a, ♂ b ♀	267	35 l.	
5.	" <i>manto</i> Esp. ♂	275	35 r.	
6.	<i>Melanargia láchesis</i> Hb. ♀	245	32 r.	" 4, 17
7.	<i>Maniola épiphron</i> Kn. ♂	261	34 l.	" 4, 19
8.	<i>Melanargia pherúsa</i> B. ♂	259	33 r.	
9.	" <i>larissa</i> H.-G. ♀, sehr genähert der <i>ab. herta</i> H.-G.	251	33 l.	
10.	" <i>ines</i> Hffsgg. ♂	257	33 r.	
11.	<i>Maniola pharte</i> Hb. ♂	269	35 r.	
12.	<i>Melanargia iapygia</i> Cyr. ♂	249	33 l.	" 4, 18
13.	<i>Maniola arète</i> F. ♀*)	268	35 l.	
14 a.	" <i>oème</i> Hb. ♂	278	36 r.	
14 b.	" <i>oème</i> Hb., v. <i>spódia</i> Stgr ♀	278 b	36 r.	
15.	<i>Melanargia syllius</i> Hbst. ♂	258	33 r.	Nachtr.-Taf. I, 14
16.	<i>Maniola medúsa</i> F. ♂	277	36 l.	Taf. 4, 20
17.	" <i>ceto</i> Hb. ♂	276	35/36	Nachtr.-Taf. I, 14
18.	" <i>stygne</i> O., a ♂, b ♀	279	36/37	
19.	<i>Melanargia arge</i> Sulz. ♂	260	33 r.	

*) Die im Probedruck nur im Relief prononciert hervorgehoben erscheinenden Adern der Hfl.-Unterseite erscheinen jetzt fälschlich weiß.



Tafel 10.

<p>Fig.</p> <p>1 a. Manfola nerine <i>Frr.</i> ♂</p> <p>1 b. " nerine <i>Frr.</i> v. reichlini <i>HS.</i> ♀</p> <p>2 a. " évias <i>God.</i> ♂</p> <p>2 b. " évias <i>God.</i> v. hispánica <i>Zapater</i> ♀ (im Text bei der Art angeführt).</p> <p>3. " mélas <i>Hbst.</i> ♂</p> <p>4. " hewitsónii <i>Ld.</i> ♀ (diese armenische Form wurde</p>	<p>Fig.</p> <p style="text-align: center;">gegen des Verf. Absicht versehentlich abgebildet).</p> <p>5. Manfola glaciális <i>Esp.</i> ♂</p> <p>6. " scipio <i>B.</i> ♀</p> <p>7. " epistýgne <i>Hb.</i> ♀</p> <p>8. " áfer <i>Esp.</i> ♂</p> <p>9. " lappóna <i>Esp.</i> ♂</p> <p>10. " tyndarus <i>Esp.</i> ♂</p> <p>11. " góрге <i>Esp.</i> ♂</p>	<p>Fig.</p> <p>12. Manfola goánte <i>Esp.</i> a ♂, b ♀</p> <p>13. " prónoë <i>Esp.</i> ♂</p> <p>14. " neóridas <i>B.</i> ♂</p> <p>15. " aéthiops <i>Esp.</i> ♀ (im Text versehentlich Fig. 5).</p> <p>16. " zapatéri <i>Obth.</i> ♂ (kleines Exemplar).</p> <p>17. " ligéa <i>L.</i> ♂</p> <p>18. " góрге <i>Esp.</i>, ab. triópes <i>Spr.</i> ♀</p>
---	--	---





Tafel II.

Fig.

1. *Oenéis aello* Hb. ♂
2. *Maniola émbla* Thnb. ♀
3. *Oenéis jütta* Hb. ♂
4. *Maniola euryale* Esp. ♂
5. *Sátyrus hermíone* L. rechts ♂, links ♀
6. *Maniola ligéa* L. v. ádyte Hb. ♂*)
7. *Oenéis tarpéia* Pall. ♂

Fig.

8. *Oenéis bóre* Hb. ♀
9. *Sátyrus circe* F. ♀
10. " *alcyóne* Schiff. ♂
11. " *autónoë* Esp. ♀
12. " *ánthe* O. ♀
13. " *hippólýte* Esp. ♂
14. *Oenéis nórna* Thnb. ♂

Fig.

15. *Sátyrus briseis* L. ♀
16. " *sémele* L. a ♂, b ♀; beide Abbildungen zeigen die Färbung der südlich. Form, ohne indes deren typische Aufhellung des Wurzelfeldes zu haben.

*) Diese Figur ward statt der vorgesehenen *dísa* Thnb. irrtümlich hierher gesetzt, *dísa* siehe Taf. 17 b, Fig. 6.





TAFEL 12.

Nr.	Name	Katalog I	Seite des I. Bandes	Raupen- (Puppen-) Abbildung	
1.	<i>Sátyrus neoméris</i> God. ♂	354	43 r.		
2.	" <i>statilínus</i> Hufn. ♂	370	43/44	Nachtr.-Taf. I, 18	
3.	" <i>arethúsa</i> Esp. ♂	353	43 l.		
4.	<i>Parárge megaéra</i> L. ♂	390	50 l.	{ Ei Taf. 50, 13 { " 5, 7	
5 a.	<i>Sátyrus actaéa</i> Esp. ♂	378	44 l.		
5 b.	" <i>actaéa</i> Esp., v. <i>córdula</i> F. ♀	378 b	44 l.	Nachtr.-Taf. I, 19	
6.	<i>Parárge hiera</i> F. ♀	391	50 l.		
7 a.	" <i>maéra</i> L. ♂	392	50 r.	Taf. 5, 6 a, b	
7 b.	" <i>maéra</i> L., v. <i>adrásta</i> Hb. ♀	392 b	50 r.		
8.	<i>Sátyrus fátua</i> Frr ♀	371	44 l.		
9.	" <i>fídia</i> L. ♀	372	44 l.		
10.	" <i>dryas</i> Se. ♀	381	44 r.	" 5, 5	
11.	<i>Parárge</i> {	rechts <i>egéria</i> L. ♂	385	49 r.	" 5, 8
		links v. <i>egerides</i> Stgr. ♂	385 a	49 r.	
12 a.	<i>Epinéphele lycáon</i> Rott. ♀	405	45/46	" 5, 10 a-c	
12 b.	" <i>lycáon</i> Rott., v. <i>lupinus</i> Costa ♂	405 f	46 l.		
13.	<i>Parárge achíne</i> Scop. ♀	394	50/51	" 5, 9	
14.	" <i>roxelána</i> Cr. ♂	389	50 l.		



TAFEL 13.

Nr.	Name	Katalog I	Seite des I. Bandes	Raupen- (Puppen-) Abbildung
1.	<i>Epinéphele jurtina</i> L., a ♂, b ♀	402	45 r.	{ Ei Taf. 50, 14 " 5, 11
2.	" <i>ida</i> Esp. ♀	423	46 r.	Taf. 5, 12
3.	" <i>tithónus</i> L. ♀	422	46 l.	" 5, 13 a—c
4.	<i>Coenonympha hero</i> L. ♂	426	47 r.	Ei Taf. 50, 15
5.	" <i>leándér</i> Esp. ♂	428	47 r.	
6.	<i>Epinéphele pasíphaë</i> Esp. ♂	424	46 r.	Nachtr.-Taf. I, 20
7.	<i>Aphántopus hyperánthus</i> L. ♀	401	45 l.	Taf. 5, 14
8.	<i>Coenonympha iphis</i> Schiff., a ♂, b ♀	427	47 l.	" 5, 15 a, b
9.	" <i>oédipus</i> F. ♂	425	47 l.	
10 a.	" <i>arcánia</i> L. ♀	433	47/48	" 5, 16
10 b.	" <i>arcánia</i> L., v. <i>satyrion</i> Esp. ♂	433 d	47/48	
11.	" <i>corínna</i> Hb. ♂	437	48 l.	
12.	" <i>thyrsis</i> Frr ♂	439	48 l.	
13.	" <i>dorus</i> Esp. ♀	436	48 l.	
14 a.	" <i>pámphilus</i> L. ♂	440	48 l.	" 5, 17 a, b
14 b.	" <i>pámphilus</i> L., gen. aest. <i>lyllus</i> Esp. ♂	440 b	48 r.	
15.	" <i>tiphon</i> Rott. ♂	443	48/49	" 48, 6
16.	<i>Triphysa phryne</i> Pall., a ♂, b ♀	448	49 l.	
17.	<i>Carchárodus</i> Hb. <i>alcéae</i> Esp. ♀	686	74 l.	" 5, 18 a, b
18.	" <i>althaéa</i> Hb. ♀	687	47 l.	Nachtr.-Taf. I, 25
19.	" <i>lavatérae</i> Esp. ♀	685	73/74	Taf. 48, 7
20.	<i>Hespéria proto</i> Esp. ♂	688	75 l.	
21.	" <i>tesséllum</i> Hb. ♂	695	75 l.	
22.	" <i>sidae</i> Esp. ♂	693	75/76	
23.	" <i>cárthami</i> Hb. ♀	694	76 l.	
24.	" <i>álveus</i> Hb.	703	76 l.	
25.	" <i>serrátulae</i> Rbr ♂	701	76 r.	
26.	" <i>cacáliae</i> Rbr ♀	704	76 r.	



TAFEL 14.

- Nr.
1. *Pap. machaon* L. aberr. (Hitze).
 2. " " ab. *nigrofasciata* Rothke (Hitze).
 3. *Van. urticae* L. var. *connexa* Btlr (Kälte).
 4. " " ab. *ichnusoides* Selys (Frost).
 5. " " " *atrebatensis* B. (Hitze).
 6. " *io* L. var. *fischeri* Stdfs (Kälte).
 7. " " ab. *bellsaria* Oberth. (Frost).
 8. " *xanthomelas* Esp. var. *grützneri* Fsehr (Kälte).
 9. " " ab. *chelys* Mitis (Frost).
 10. " *polychloros* L. ab. *testudo* Esp. (Hitze).
 11. *Polyg. calbum* L. ab. *fulbum* Esp. (Frost).
 12. *Van. antiopa* L. ab. *hygiaea* Hdrch (Hitze).
 13. " " Var. (Wärme).
 14. *Pyrameis atalanta* L. var. *merrifieldi* Stdfs (Kälte).
 15. " " ab. *klemensiewiczzi* Schille (Frost).
 16. " " " " Unterseite.
 17. " *cardui* L. ab. *elymi* Rbr (Frost).
 18. *Apatura iris* L. Var. (Kälte).
 19. *Argynnis paphia* L. ab. *ocellata* Frings (Frost).
 20. *Chrysoph. virgaureae* L. v. *miegi* Vogel (Aberr.).
 21. *Callim. dominula* L. Aberr. (Frost).
 - 22 a—e. Farbenentwicklung der Flügel von *Vanessa urticae* L.
 - 23 a—e. " " " " " " *io* L.

Die Abbildungen 1—21 gehören zu dem Kapitel Temperatur-Experimente, p. XC ff., speziell zu p. CI—CIV; Fig. 22 a—e und 23 a—e zu p. LII.



Tafel 15.

Fig.

1. *Zéphyrus bétulae* L. ♀
2. *Cálophrys rubi* L.
3. *Zéphyrus quercus* L. ♀
4. *Thécla spini* Schiff.
5. " *acaciae* F.
6. " *w-Album* Knoch.
7. " *ilicis* Esp.
8. *Théstor ballus* F.
9. *Laéóopsis róboris* Esp.

Fig.

10. *Chrysophánus virgaureae* L. a ♂, b ♀
11. *Thécla prúni* L.
12. *Chrysophánus ottománus* Lef.
13. " *thersámon* Esp. a ♂,
b ♀
14. *Théstor nogelli* HS.
15. *Chrysophánus phlaéas* L. a ♂, b v.
eléus F. ♂
16. " *dispar* Hw. v. *rutilus*
a ♂, b ♀

Fig.

17. *Chrysophánus hippóthoë* L. a ♂, b ♀
18. " *dórilis* Hufn. a ♂, b ♀
19. " *amphídamas* Esp. a ♂,
b ♀
20. " *áleiphron* Rott. a ♂, b ♀
21. *Théstor callimachus* Ev.
22. *Lámpides boéticus* L. a ♀, b ♂
23. " *telicánus* Lang
24. " *balcánica* Frr.



Tafel 16.

Fig.

1. *Lycaéna* argus *L.* a ♂, b ♀
2. " argiades *Pall.* a ♂, b ♀
3. " argyrognómon *Brgstr.* a ♂
b ♀
4. " zéphyrus *Friv.* ♂
5. " psylorita *Frr.*
6. " optiléte *Knoch.* ♂
7. " orion *Pall.* ♂
8. " orbitulus *Prun.* a ♂, b ♀

Fig.

9. *Lycaéna* pherétes *Hb.* ♂
10. " pyláon *F. d. W.* ♂
11. *Thécia* rhýmnuš *Ev.* ♂
12. *Lycaéna* báton *Brgstr.* ♂
13. " astrárche a ♂ (ab calida)
b ♀
14. *Chiládes* tróchilus *Frr.*
15. " ánteros *Frr.* ♂
16. *Lycaéna* ícarus *Rott.* a ♂, b ♀
- 17b. " éros *O. a v. eroides Friv.* ♂

Fig.

18. *Lycaéna* amanda *Schn.* a ♀, b ♂
19. " eschéri *Hb.* a ♂, b ♀
20. " eúmedon *Esp.*
21. " bellárgus *Rott.* a ♂, b links
♀, rechts ab. cerónus *Esp.* ♀
22. " lýsimon *Hb.* ♂
23. " hýlas *Esp.* a ♂, b ♀
24. " ídas *Rbr.* ♂
25. " córydon *Poda* a ♂, b ♀

Tafel 17.



TAFEL 17.

Nr.	Name	Katalog I	Seite des I. Bandes	Raupen- (Puppen-) Abbildung
1.	<i>Lycaéna admétus</i> Esp. ♂	619	66 r.	
2.	" <i>sebrus</i> B. ♂	633	67 l.	
3.	<i>Libythea celtis</i> Laicharting	450	51 r.	Taf. 2, 34 a—c
4.	" <i>donzéli</i> B. ♂	593	64 l.	
5.	<i>Nemeóbius lucína</i> L. ♀	451	52 l.	" 2, 33 a, b
6.	<i>Lycaéna meléager</i> Esp., a ♂, b ♀	611	65 l.	
7.	" <i>dolus</i> Hb., a ♂, b ♀	621	66 r.	
8.	" <i>coelestina</i> Ev. ♂	632	67 l.	
9.	" <i>alcon</i> F., a ♂, b ♀	644	68 l.	
10.	" <i>damon</i> Schiff. ♂	624	66 r.	" 2, 27 a, b
11.	" <i>semiárgus</i> Rott., a ♂, b ♀	637	67 r.	
12.	" <i>iólas</i> O., a ♂, b ♀	630	67 l.	" 2, 32
13.	<i>Charáxes iásius</i> L.	127	13 l.	" 2, 35 a—c
14.	<i>Cyaniris argíolus</i> L., a ♂, b ♀	650	69 r.	{ Ei Taf. 50, 7 " 2, 28 a, b
15.	<i>Lycaéna aríon</i> L., a ♂, b ♀	646	69 l.	
16.	" <i>eyllarus</i> , a ♂, b ♀	638	68 l.	Taf. 2, 30 a, b
17.	" <i>mélanops</i> B., a ♂, b ♀	639	68 l.	" 2, 31
18.	" <i>mínima</i> Fuessl. ♀	635	67 r.	" 2, 29 a, b
19.	" <i>arcas</i> Rott., a ♂, b ♀	648	69 r.	
20.	" <i>euphémus</i> Hb., a ♂, b ♀	645	68/69	



TAFEL 17b.

Nr.	Name	Katalog I	Seite des I. Bandes	Raupen- (Puppen-) Abbildung
1.	<i>Maniola flavofasciata</i> Heyne ♂	264	35 l.	
2.	" <i>christi</i> Rätzer ♀	266	35 l.	
3.	" <i>gorgone</i> B. ♀	291	38 l.	
4.	" <i>cyclópius</i> Ev. ♂	307	39 r.	
5 a.	" <i>tyndarus</i> Esp., v. <i>hispanica</i> Butl. ♀, b v. <i>ottomána</i> HS. ♂	320 c u. g	40 l.	
6.	" <i>disa</i> Thnbg.	304	39 r.	
7.	<i>Satyrus prieúri</i> Pier. ♂	348	42 r.	
8.	" <i>anthélea</i> Hb., v. <i>amalthéa</i> Friv. ♀	362 a	43 l.	
9.	<i>Epinéphele nurag</i> Ghil. ♂	403	45 r.	
10.	<i>Sátyrus mamúrra</i> HS., v. <i>graéca</i> Stgr. ♀	368 a	43 l.	
11.	<i>Epinéphele nárica</i> Hb. ♂	410	46 l.	
12.	<i>Coenonympha iphioides</i> Stgr. ♀	429	47 r.	
13.	" <i>arcanioides</i> Pier. ♂	434	48 l.	
14.	" <i>amaryllis</i> Cram. ♀	441	48 r.	
15.	" <i>symphyta</i> Ld., v. <i>tiphónides</i> Stgr.	442 a	48 r.	
16.	<i>Paráрге clymene</i> Esp. ♂	388	50 l.	Nachtr.-Taf. I, 21
17.	" <i>deidamía</i> Ev. ♀	395	51 l.	
18.	<i>Chrysophánus thetis</i> Klug. ♂	502	56/57	
19.	" <i>óchimus</i> HS. ♂	503	57 l.	
20.	" <i>dispar</i> Hw. ♀	508	57 l.	
21.	<i>Lycaéna fischéri</i> Ev. ♂	541	60 r.	
22.	" <i>cyane</i> Ev. ♂	578	61 r.	
23.	" <i>pánope</i> Ev. ♂	572	62 l.	
24.	" <i>bávius</i> Ev. ♂	575	62 r.	
25.	" (<i>Lámpides</i>) <i>theophrástus</i> F. ♂	532	60 l.	
26.				
27.	" <i>damóne</i> Ev. ♂	625	67 l.	
28.	" <i>lorquini</i> HS. ♂	634	67 l.	



TAFEL 17c.

Nr.	Name	Katalog I	Seite des I. Bandes	Raupen- (Puppen- Abbildung)
1.	Heterópterus mórpheus Pall.	651	70	Taf. 5, 26 u. 48, 8
2.	Pámphila palaémon Pall.	653	71 l.	Taf. 5, 27
3.	" silvius Knoch., links ♂, rechts ♀	654	71 r.	" 5, 28
4.	Adopaéa linéola O., links ♂, rechts ♀	661	72 l.	" 5, 22
5.	" flava Brunn. (thaúmas Hufn.) links ♂, rechts ♀	662	72 l.	" 5, 21
6.	" actaéon Esp., links ♂, rechts ♀	664	72 r.	" 5, 23
7.	Augiádes comma L., links ♂, rechts ♀	670	72 r.	" 5, 25
8.	" sylvánus Esp., links ♂, rechts ♀	671	73 l.	" 5, 24
9.	Párnara nostrodámus F., links ♂, rechts ♀	680	73 r.	
10.	Carchárodus lavatérae Esp.	685	73 r.	" 48, 7
11.	" alcéae Esp.	686	74 l.	" 5, 18
12.	" althaéae Hb.	687	74 l.	Nachtr.-Taf. I, 25
13.	Hespéria proto Esp.	688	75 l.	
14.	" teséllum Hb.	695	75 l.	
15.	" cribréllum Ev.	697	75 l.	
16.	" phlómidis HS.	698	75 l.	
17.	" órbifer Hb.	699	75 r.	
18.	" sao Hb.	700	75 r.	
19.	" (v.) therápne Rbr.	700 c	75 r.	
20.	Scélothrix cynarae Rbr.	707	75 r.	
21.	" sidae Esp.	693	75/76	
22.	" cárthami Hs.	694	76 l.	
23.	" álveus Hb.	703	76 l.	
24.	" (v.) onopórdi Rbr.	703 c	76 l.	
25.	" serrátulae Rbr.	701	76 r.	
26.	" cacáliae Rbr.	704	76 r.	
27.	" andrómedae Wallgr.	705	76 r.	
28.	" centaúreae Rbr.	706	76/77	
29.	" malvae L.	709	77 l.	Taf. 5, 19
29 a.	" malvae L., v. melótis Dup.	709 c	77 l.	
30.	Thánaos tages L.	713	77 r.	" 5, 20
31.	" marloyi B.	715	77 r.	



TAFEL 18.

Nr.	Name	Katalog I	Seite des I. Bandes	Raupen- (Puppen-) Abbildung
1.	<i>Hespéria andrómedae</i> Wallgr.	705	76 r.	
2.	" <i>centaúreae</i> Rbr.	706	76/77	
3.	" <i>malvae</i> L.	709	77 l.	Taf. 5, 19 a-c
4.	<i>Adopaéa flava</i> Brünn. (<i>thaúmas</i> Hufn.), a ♂, b ♀	662	72 l.	" 5, 21
5.	<i>Hespéria phlómidis</i> HS.	698	75 l.	
6.	<i>Adopaéa linéola</i> O., a ♂, b ♀	661	72 l.	" 5, 22 a, b
7.	<i>Thánaos táges</i> L.	713	77 r.	" 5, 20 a, b
8.	<i>Hespéria sao</i> Hb.	700	75 r.	
9.	" <i>órbifer</i> Hb.	699	75 r.	
10.	<i>Thánaos marloyi</i> B.	715	77 r.	
11.	<i>Augíades comma</i> L., a ♂, b ♀	670	72/73	" 5, 25
12.	" <i>sylvánus</i> Esp., a ♂, b ♀	671	73 l.	" 5, 24
13.	<i>Adopaéa actaeón</i> Rott., a ♂, b ♀	664	72 r.	" 5, 23
14.	<i>Pámphila silvius</i> Knoch., a ♂, b ♀	654	71 r.	" 5, 28 a, b
15.	<i>Heterópterus mórpheus</i> Pall. ♂	651	70	Taf. 5, 26 a, b u. Taf. 48, 8
16.	<i>Pámphila aétna</i> B. *)			
17.	" <i>palaémon</i> Pall.	653	71 l.	Taf. 5, 27
18.	<i>Parnára nostrodámus</i> F., l. a ♂, r. b ♀	680	73 r.	
19.	<i>Sphinx pinástri</i> L. ♀	736	87 l.	{ Ei Taf. 50, 16 a, b " 7, 2
20.	" <i>ligústri</i> L. ♂	734	86 r.	
21.	<i>Acheróntia átropos</i> L. ♀	717	87/88	" 6, 20 a, b
22.	<i>Sphinx convólveli</i> L. ♂	735	86/87	" 6, 21 a-c

*) Eine nach dem früher. Stgr.-Kat. in die 2. Auflage von E. Hofmann irrig aufgenommene nordamerikanische Art.

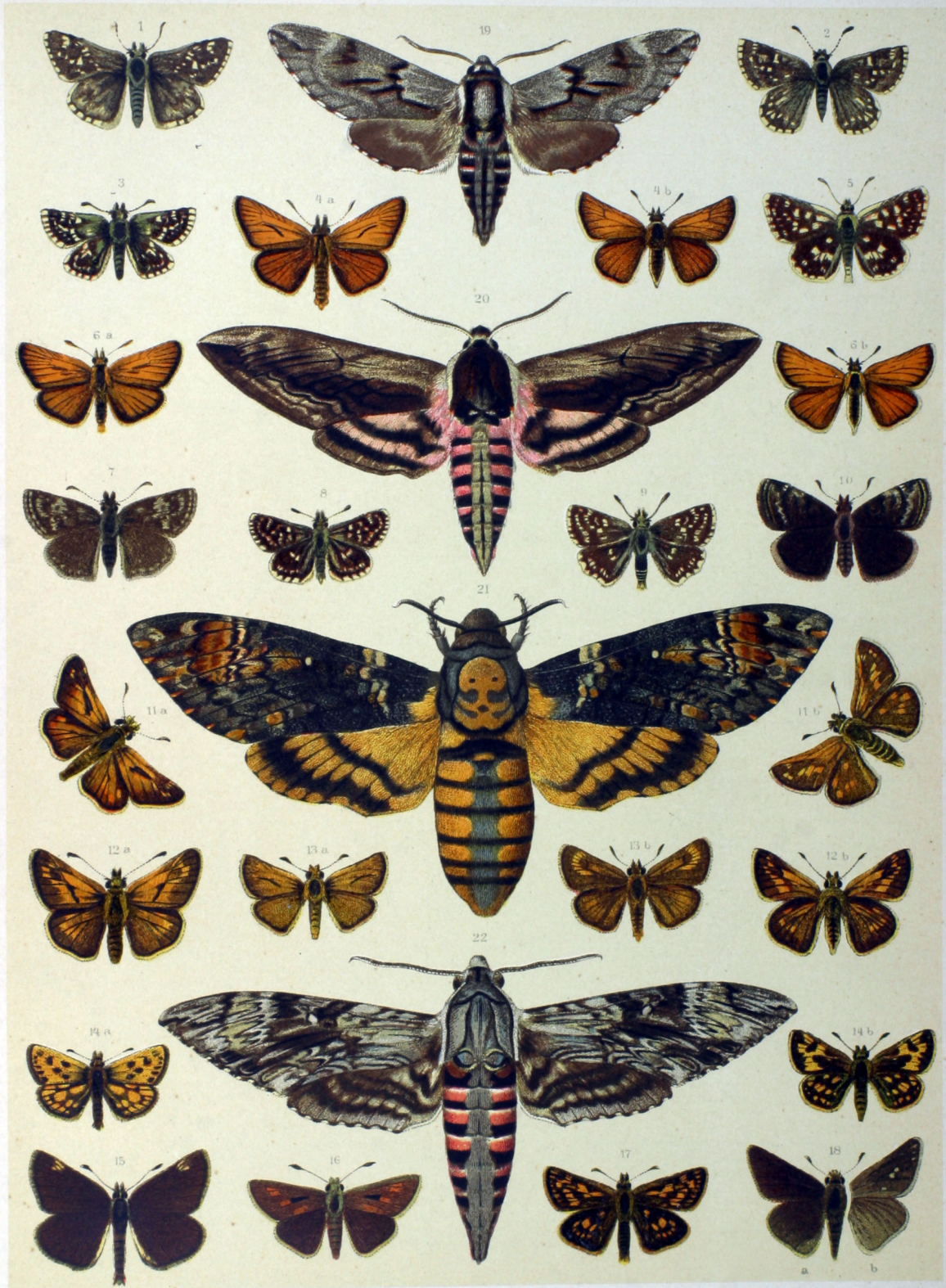

TAFEL 19.

Nr.	Name	Katalog I	Seite des I. Bandes	Raupen- (Puppen-) Abbildung
1.	<i>Deiléphila vespertilio</i> Esp. ♂	742	84/85	Taf. 7, 3 a-c
2.	<i>Choerocámpa elpénor</i> L.	759	81 l.	" 8, 1 a, b
3.	<i>Deiléphila gálli</i> Rott. ♀	745	83 l.	" 7, 5 a, b
4.	" <i>hybr. epilóbii</i> B.	742 b	85 l.	" 48, 11
5.	" <i>lineáta</i> F. v. <i>livórnica</i> Esp. ♀	752 a	81/82	Taf. 7, 8 u. Ntr.-T. I, 27
6.	" <i>zygophylli</i> O.	744	83/84	Taf. 48, 9
7.	" <i>dahli</i> H.-G.	748	83 l.	" 6, 18
8.	" <i>nicaéa</i> Prun. ♀	750	82 l.	" 7, 7 a, b
9.	" <i>hippóphaës</i> Esp.	743	84 l.	" 7, 4
10.	<i>Choerocámpa celério</i> L. ♀	753	80/81	" 7, 9
11.	<i>Deiléphila euphórbiae</i> L. ♀	749	82/83	" 7, 6 a-c
12.	<i>Choerocámpa alécto</i> L. ♂	757	81 l.	" 48, 10



TAFEL 20.

Nr.	Name	Katalog I	Seite des I. Bandes	Raupen- (Puppen-) Abbildung
1.	Choerocámpa porcéllus L. ♂	761	81 r.	{ Ei Taf. 50, 18 " 8, 2
2.	Smerínthus ocelláta L. ♀	726	89/90	
3.	Mimas tíliae L. ♀	730	89 r.	" 8, 4
4.	Ptérogon prosérpina Pall.	765	80 l.	" 8, 8 a, b
5.	Macroglóssum croáticum Esp.	769	79 l.	" 9, 1
6.	" stellatárum L.	768	79 r.	" 8, 9 a, b
7.	Ptérogon gorgoniádes Hb.	767	79/80	Nachtr.-Taf. I, 26
8.	Daphnis nérii Hb.	733	86 l.	Taf. 8, 3 a, b
9.	Macroglóssum fucifórme L.	774	78/79	" 9, 3
10.	" títus L.	771	79 l.	" 9, 2 a, b
11.	Smerínthus quereus Schiff. ♂	718	90/91	" 8, 5
12.	" pópuli L.	725	90 l.	" 8, 7 a—c
13.	Aegéria melanocéphala Dalm. ♂	4536	Seite des II. Bandes 307 l.	Nachtr.-Taf. X, 20
14.	<i>Trochilium andrenifórme</i> Lasp.			
15.	Selápteron tabanifórme Rott. ♂	4538	307/8	
16.	Trochilium scoliifórme Bkh.	4545	309 l.	Taf. 9, 5
17.	" vespifórme L. ♀	4555	310 r.	" 9, 7
18.	" cephifórme O. ♀	4551	310 l.	
19.	" tipulifórme Cl.			
20.	" sphecifórme Gerning	4546	309/10	
21.	" myopifórme Bkh.	4557	310 r.	" 9, 8 a, b
22.	" formicifórme Esp.	4566	311 l.	" 9, 10
23.	" stomoxyfórme Hb.	4564	311 l.	
24.	<i>Dipsosphécia urocerifórme</i> Tr.			
25.	<i>Trochilium conopifórme</i> Esp.			
26.	<i>Dipsosphécia ichneumonifórme</i> F.			
27.	Trochilium culicifórme L.	4563	311 l.	" 9, 9
28.	<i>Chamaesphécia annelláta</i> Z.			
29.	" masarifórme O.			
30.	" empifórme Esp. ♂	4587	314 l.	
31.	" astatifórme HS.			
32.	Aegéria crabronifórme Lewin ♂	4534	307 r.	
33.	" apifórme Cl. ♂	4532	307 l.	{ Ei Taf. 50, 21 " 9, 4 a, b

Die nicht fett gedruckten Namen bezeichnen kaum oder nicht kenntliche Abbildungen.

Man vergleiche für die Aegeriiden Taf. 79.

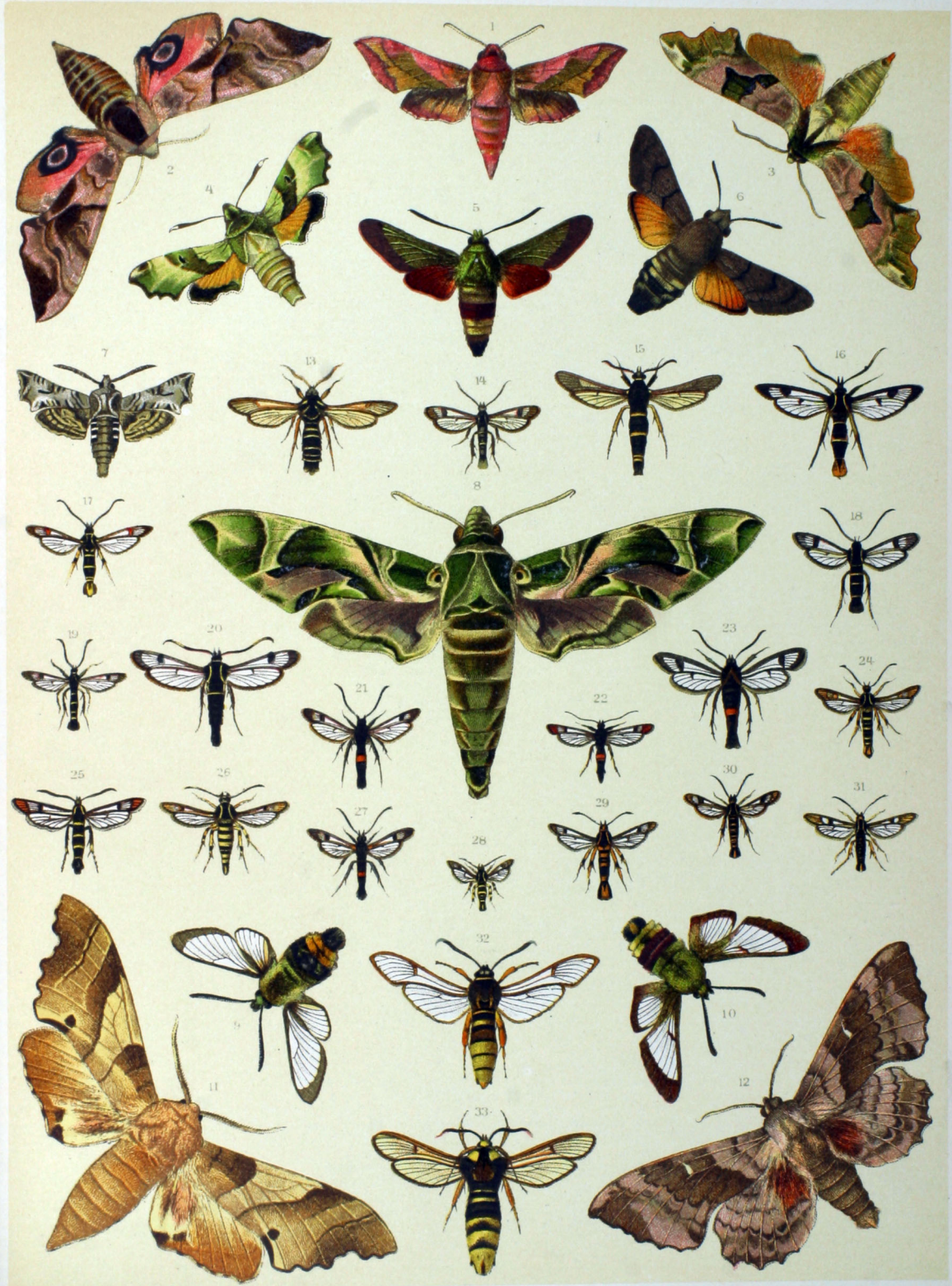

TAFEL 21.

Nr.	Name	Katalog I	Seite des II. Bandes	Raupen- (Puppen-) Abbildung
1.	Aglia tau L. , a ♂ b <i>v. nigra</i> Th.-Mieg ♀ c ♂, Übergang zu ab. nigerrima Stdfs. }	1039 1039 a	110 r. 110 r.	{ Ei Taf. 50, 46 " 19, 3 a-c
2.	Cilix glaucatus Se. ♂	1057	107 l.	Taf. 19, 10 a, b
3.	Cerúra bifida Hb. ♂	781	92 r.	" 19, 14
4.	Drépana harpágula Esp. ♀	1050	106 l.	" 19, 6
5.	" falcatória L. ♂	1047	105/6	" 19, 4
6.	Staúropus fagi L. ♂	786	94 l.	" 19, 17 a, b
7.	Drépana binária Hufn., a ♂, b ♀	1052	106 r.	" 19, 8 a, b
8.	" cultrária F. ♂ (zu dunkel)	1053	106/7	" 19, 9
9.	" curvátula Bkh. ♂	1048	106 l.	" 19, 5
10.	Graéllsia isabéllae Graélls ♀	1024	107 r.	" 48, 17
11.	Drépana lacertinária L. ♂	1051	106 r.	{ Ei Taf. 50, 47 " 19, 7
12.	Cerúra verbásci F. ♂	776	91/92	Taf. 19, 11
13.	" bicúspis Bkh. ♂	778	92 l.	" 19, 12
14.	" fúrcula Cl. ♀	780	92 l.	" 19, 13
15.	" ermínea Esp. ♀	783	92/93	" 19, 15 a, b
16.	Perisoména caecígena Kupido ♂	1029	107/8	" 19, 2 a-c
17.	Cerúra vínula ♀	785	93 l.	{ Ei Taf. 50, 48 " 19, 16 a-c



TAFEL 22.

Nr.	Name	Katalog I	Seite des I. Bandes	Raupen- (Puppen-) Abbildung
1.	<i>Exaéreta ulmi</i> Schiff. ♀	789	94 r.	Taf. 19, 18 u. 48, 18
2.	<i>Drymónia chaónia</i> Hb., a ♂, b ♀	807	95 r.	Taf. 20, 6
3.	<i>Thaumatopoéa pityocámpa</i> Schiff.	875	104 r.	" 20, 20 a, b
4.	<i>Hoplítis milhauséri</i> F. ♂	791	93 r.	{ Ei Taf. 50, 49 " 19, 19 a, b
5.	<i>Notodónta ziezac</i> L. ♀	815	96 r.	Taf. 20, 3
6.	<i>Ochrostígma velitáris</i> Rott.	836	98 r.	" 20, 15 a, b
7.	<i>Pheósia gnoma</i> F. (<i>dictaeóides</i> Esp.) ♂	809	96 l.	" 20, 2 a, b
8.	<i>Notodónta aneeps</i> Goeze (<i>trépida</i> Esp.) ♂	825	97 r.	" 20, 4
9.	<i>Pheósia trémula</i> Cl. ♂	808	96 l.	{ Ei Taf. 50, 50 " 20, 1 a—c
10.	<i>Notodónta phoébe</i> Sieb. ♀	823	97 l.	Nachtr.-Taf. I, 28
11.	<i>Drymónia querna</i> F. ♂	804	95 l.	Taf. 20, 7
12.	<i>Notodónta dromedárius</i> L. ♀	816	96/97	" 20, 5
13.	<i>Leucodónta bicolória</i> Schiff. ♂	835	98 l.	" 20, 9
14.	<i>Spatália argentina</i> Schiff. ♂	830	97/98	" 20, 10
15.	<i>Drymónia trimácula</i> Esp. ♂	806	95 l.	" 20, 8 a, b
16.	<i>Odontósia sievérsi</i> Mén. ♂	839	99 l.	Nachtr.-Taf. I, 29
17.	<i>Lophópteryx camelina</i> L. ♀	841	99 r.	{ Ei Taf. 50, 51 " 20, 12
18.	" <i>cueúlla</i> Esp. ♂	843	99/100	Taf. 20, 13 a—c
19.	<i>Pteróstoma palpinum</i> L. ♂	849	100/01	" 20, 14 a, b
20.	<i>Ochrostígma melágon</i> Bkh. ♀	837	98 r.	" 20, 16
21.	<i>Gluphisia crenáta</i> Esp. ♀	801	94 r.	" 20, 17
22.	<i>Odontósia carmelíta</i> Esp. ♀	838	99 l.	" 20, 11 a, b
23.	<i>Ptilóphora plumígera</i> Esp. ♂	852	101 l.	" 20, 18 a, b
24.	" " ♀ (zu grell gefärbt u. gezeichn.)			
25.	<i>Thaumatopoéa processiónea</i> L., a ♂, b ♀	874	104 l.	{ Ei Taf. 50, 52 " 20, 29
26.	" <i>pinívora</i> Tr., a ♂, b ♀	876	105 l.	Nachtr.-Taf. II, 2
27.	<i>Notodónta tritóphus</i> Esp. ♂	824	97 l.	
28.	<i>Thaumatopoéa hereuleána</i> Rbr, r. ♂, l. ♀	877	105 l.	" II, 3



TAFEL 23.

Nr.	Name	Katalog I	Seite des I. Bandes	Raupen- (Puppen-) Abbildung
1.	<i>Cerúra aeruginósa</i> Chr. ♂	777	92 l.	
2.	" <i>interrúpta</i> Chr. ♂	782	92 r.	
3.	" <i>vínula</i> L., v. <i>phantóma</i> Dalm. ♂	785	93 l.	
4.	<i>Drymónia vittáta</i> Stgr. ♂	802	95 l.	
5.	" <i>trimácula</i> Esp., v. et ab. <i>dodonaéa</i> Hb. ♀	806b	95 l.	Taf. 20, 8a
6.	<i>Rhegmatóphila alpína</i> Bell. ♂	847	100 l.	Nachtr.-Taf. II, 1b
7.	<i>Pygaéra pigra</i> Hufn. ♂	870	103 l.	Taf. 21, 5
8.	" <i>tímon</i> Hb., a ♂, b ♀	861	102 r.	
9.	" <i>cúrtula</i> L. ♂	866	102/3	" 21, 3a, b
10.	" <i>anachoréta</i> F. ♀	869	103 l.	" 21, 4
11.	" <i>anastomósis</i> L. ♂	865	102 r.	" 21, 2
12a.	" <i>hybr. raeschkéi</i> Stdfs. ♂		103 r.	
12b.	" <i>hybr. próava</i> Stdfs. ♀		103 r.	
13.	<i>Phaléra bucéphala</i> L. ♂	858	101 r.	Taf. 20, 21a, b
14.	" <i>bucephaloides</i> O. ♀	859	102 l.	" 21, 1
15.	<i>Thaumatopoéa solitária</i> Frr., a ♂, b ♀	873	104 l.	
16.	<i>Lemónia ballióni</i> Chr. ♂	1017	111 r.	
17.	" <i>philópalus</i> Donz. ♂	1018	111 r.	
18.	<i>Chondróstega vandaliéa</i> Mill., a ♂, b ♀	951	113 r.	Nachtr.-Taf. II, 6
19.	<i>Poeillocámpa pópuli</i> L., v. <i>canénsis</i> Mill. ♂	962b	114 r.	
20.	<i>Eriogáster lanéstris</i> L., v. <i>arbúsculae</i> Frr. ♂	965a	117 l.	Taf. 48, 15
21.	" <i>henkéi</i> Stgr. ♂	967	117 r.	
22.	<i>Taragáma repánda</i> Hb., a ♂, b ♀	1007	125 l.	" 48, 16a, b

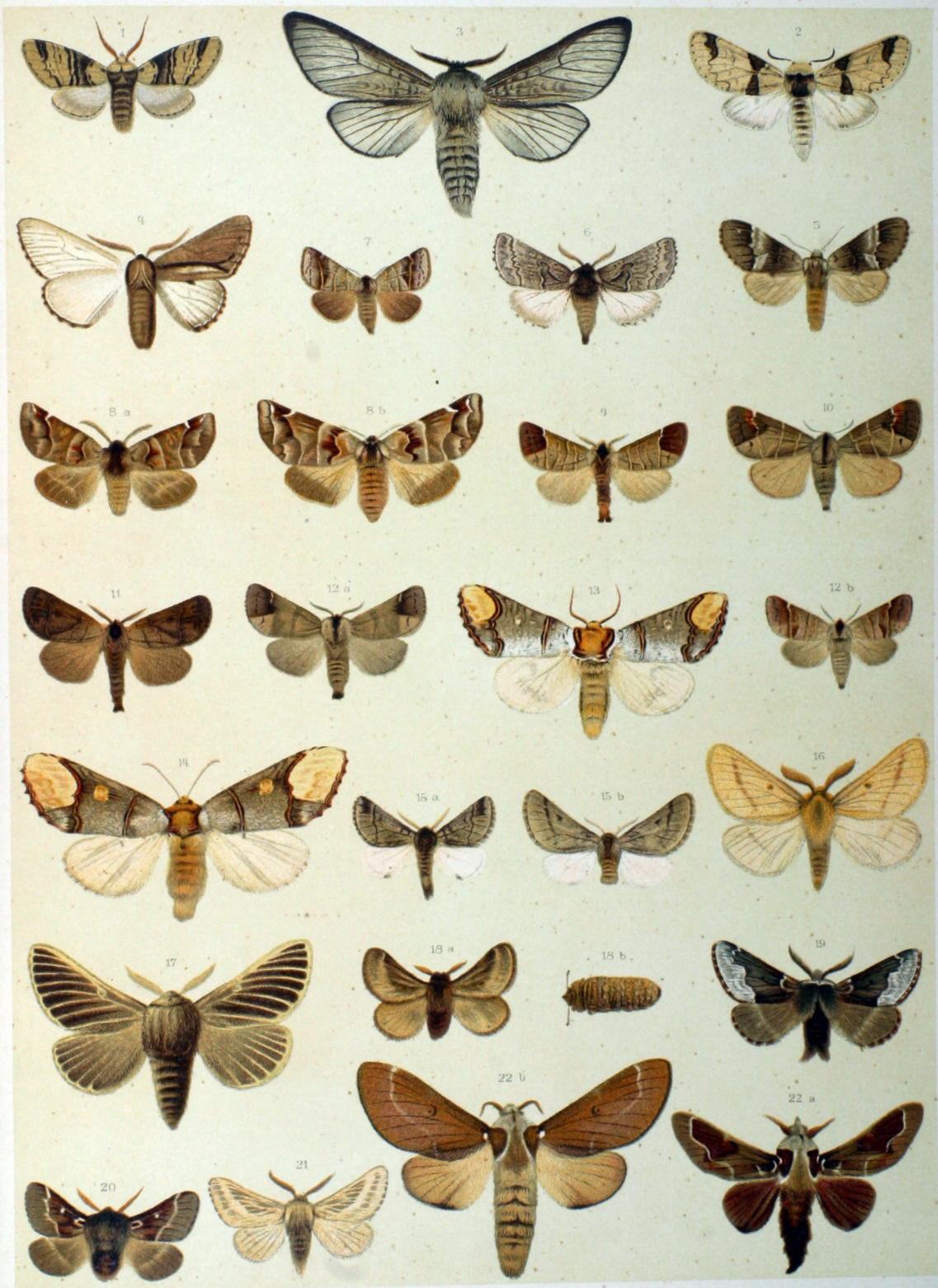

TAFEL 24.

Nr.	Name	Katalog I	Seite des I. Bandes	Raupen- (Puppen-) Abbildung
1.	<i>Pachypasa otus</i> Drury ♂	1004	124 r.	Taf. 48, 9 a, b
2.	<i>Éndromis versicolóra</i> L., a ♂, b ♀	1014	112 l.	{ Ei Taf. 50, 44 { „ 18, 10
3.	<i>Satúrnia pavónia</i> L., a ♂, b ♀	1037	108/9	{ Ei Taf. 50, 45 { „ 19, 1 a—c
4.	„ <i>pyri</i> Schiff. ♂	1034	108 l.	Taf. 18, 11 a—c
5.	„ <i>hybr. daúbi</i> Stdfs, a ♂, b ♀		109 r.	
6.	„ <i>spini</i> Schiff. ♂	1035	108 r.	„ 18, 12



TAFEL 25.

Nr.	Name	Katalog I	Seite des II. Bandes	Raupen- (Puppen-) Abbildung
1.	<i>Sterrhópteryx hirsutélla</i> Hb. ♂	4488	179 l.	Taf. 15, 14 a, b
2.	" <i>standfússi</i> HS. ♂	4489	179 l.	" 15, 15
3.	<i>Hyálina woekéi</i> Stdfs ♂	4464	176 l.	
4.	<i>Psychídea bombyeélla</i> Schiff. ♂	4517	182/83	" 15, 16 a, b
5.	<i>Fúmea reticulatélla</i> Brd. ♂	4523	183 r.	
6.	<i>Epiehnópteryx pulla</i> Esp. ♂	4513	182 l.	" 15, 17 a, b
7 a.	<i>Apteróna crenulélla</i> Brd. ♂, b Sack	4499	180 l.	" 15, 18 a, b
8.	<i>Rebélia nudélla</i> O. ♂	4506	181 r.	
9.	<i>Fúmea casta</i> Pall. <i>nitidélla</i> Hb. ♂	4527	184 l.	" 15, 19 a—c
10.	" <i>betulína</i> Z. ♂	4529	184 l.	" 15, 20 a, b
11.	<i>Bacótia sépium</i> Spr. ♂	4531	184 r.	" 15, 21
			Seite des I. Bandes	
12.	<i>Hypogýmna mório</i> L. ♂	879	126 l.	" 15, 22 a, b
13.	<i>Orgyía aurolimbáta</i> Gn. ♂	880	126 r.	" 15, 23
14.	" <i>gonostígma</i> F. ♂	884	126/27	" 15, 24 a, b
15 a.	" <i>antíqua</i> L. ♂, b ♀	886	127 l.	{ Ei Taf. 50, 37 " 15, 25 a, b
16.	" <i>rupéstris</i> Rbr ♂	890	127/28	Taf. 15, 26
17.	" <i>trigotéphras</i> B. ♂	888	127 l.	" 15, 27
18.	" " " <i>v. córsica</i> B. ♂	888 d	127 l.	" 16, 1
19.	" <i>erícae</i> Germ. ♂	889	127 r.	" 16, 2 a, b
20.	" <i>dúbia</i> Tausch. ♂	891	128 l.	Nachtr.-Taf. II, 13
21 a.	<i>Dasychíra selenítica</i> Esp. ♂, b ♀	900	128 r.	Taf. 16, 3
22.	" <i>fascelína</i> L. ♂	904	128 r.	" 16, 4 a, b
23.	" <i>abíetis</i> Schiff. ♂	907	128/29	" 16, 5 a—c
24 a.	" <i>pudibúnda</i> L. ♂, b ♀	908	129 l.	{ Ei Taf. 50, 38 " 16, 6 a, b
24 c.	" " " <i>v. cóncolor</i> Stgr ♀	908 a	129 l.	
25.	<i>Laéllia coenósa</i> Hb. ♂	922	129 r.	Taf. 16, 7
26.	<i>Aretórnis</i> (Laria) <i>L nigrum</i> Müller ♂	923	130 l.	" 16, 8 a, b
27.	<i>Stilpnótia sálieis</i> L. ♂	925	130 l.	" 16, 9 a, b
28.	<i>Eupróctis chrysorrhóea</i> L. ♂	913	132/33	{ Ei Taf. 50, 39 " 16, 10
29.	<i>Porthésia símilis</i> Fuessl. ♂	919	133 l.	Taf. 16, 11 a, b
30 a.	<i>Lymántria mónacha</i> L. ♂	931	131 l.	" 16, 12 a, b
30 b.	" " " <i>ab. eremíta</i> O. ♂	931 b	131 l.	

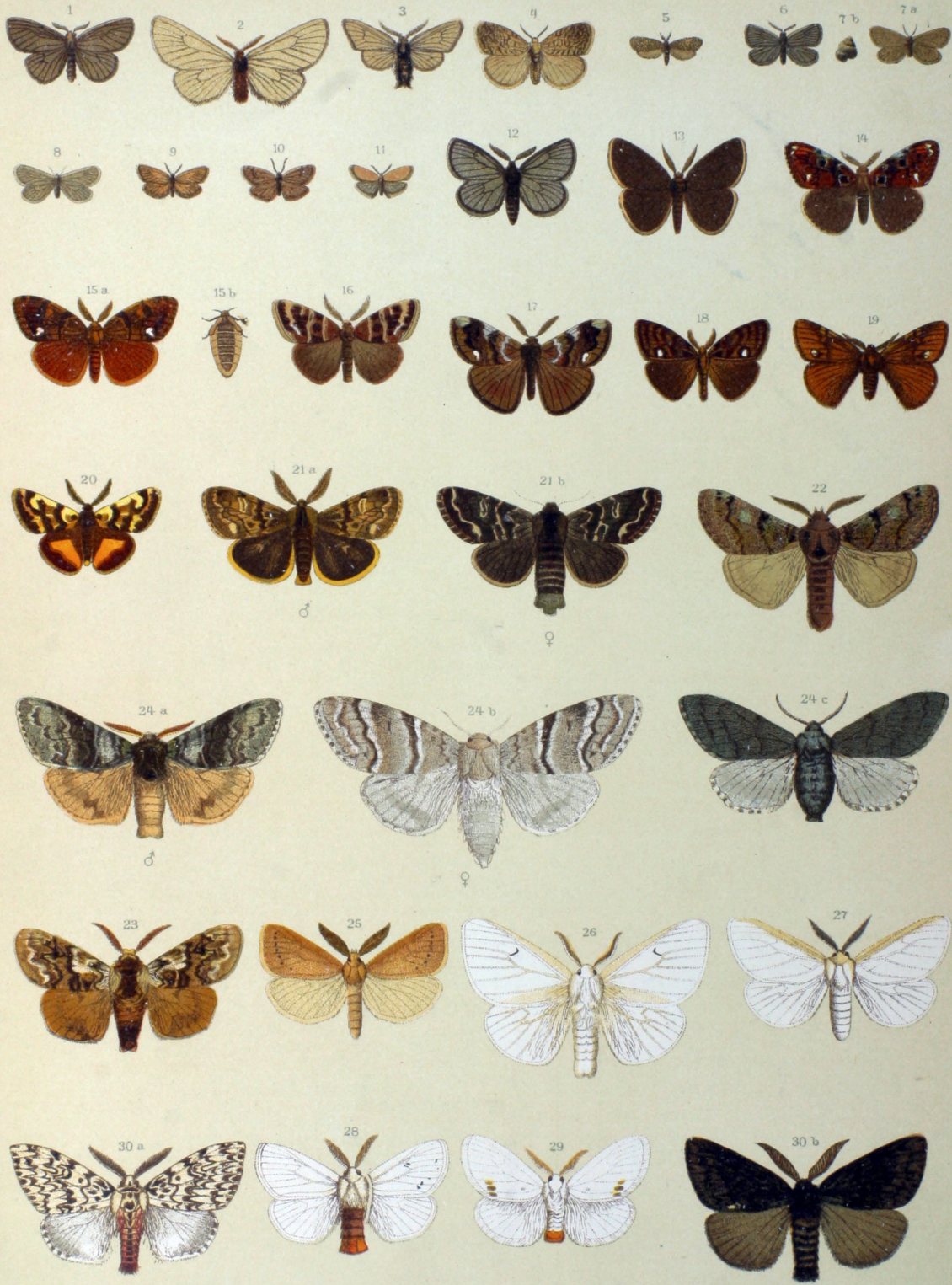

TAFEL 26.

Nr.	Name	Katalog I	Seite des I. Bandes	Raupen- (Puppen-) Abbildung
1.	<i>Ocnéria terebinthi</i> Frr ♂	939	132 l.	Nachtr.-Taf. II, 12
2.	" <i>detrita</i> Esp. ♂	938	132 l.	Taf. 17, 1
3a.	<i>Malacosóma francónicum</i> Esp. ♂, b ♀	958	116 l.	" 17, 6
4.	<i>Trichiúra ilieis</i> Rbr	961	114 l.	" 17, 3
5a.	<i>Lymántria dispar</i> L. ♂, b ♀	929	131 l.	{ Ei Taf. 50, 40 a " 16, 13 a, b
6.	<i>Trichiúra crataégi</i> L. ♂ (♀ n 23)	960	114 l.	Taf. 17, 4 a—e
7.	<i>Eriogáster lanéstris</i> L. ♂ (♀ n 12) (vgl. n 24)	965	117 l.	" 17, 10
8.	<i>Lymántria atlántica</i> Rbr. ♂	932	131 r.	
9.	<i>Lasiocámpa eversmánni</i> Ev. ♂	978	119 l.	Nachtr.-Taf. II, 8
10.	<i>Eriogáster rimicola</i> Hb. ♂	963	116/17	Taf. 17, 12 a, b
11a.	<i>Lasiocámpa trifólíi</i> Esp. ♂, b ♀	976	118/19	" 17, 13
12.	<i>Eriogáster lanéstris</i> L. ♀ (vgl. n 24) (♂ n 7)	965	117 l.	" 17, 10
13.	<i>Lasiocámpa quercus</i> L. ♂	970	118 l.	{ Ei Taf. 50, 41 " 17, 14
14.	<i>Ocnéria rúbea</i> F. ♀ (♂ n 18)	944	132 l.	Taf. 17, 2 a, b
15.	<i>Poecilocámpa pópuli</i> L. ♂	962	114/15	" 17, 5 a—c
16.	<i>Malacosóma castrénse</i> L. ♀ (♂ n 22)	957	115/16	" 17, 8
17a.	" <i>neústrium</i> L. ♂, b ♀	956	115 r.	{ Gelege Taf. 50, 40 b " 17, 9
18.	<i>Ocnéria rúbea</i> F. ♂ (♀ n 19)	944	132 l.	Taf. 17, 2 a, b
19a.	<i>Malacosóma alpicolum</i> Stgr. ♂, b ♀	959	116	" 17, 7 a, b
20.	<i>Eriogáster néogena</i> F. d. W. ♂	968	117 r.	Nachtr.-Taf. II, 7
21a.	<i>Diplúra loti</i> O. ♂, b ♀	984	120 l.	" II, 9
22.	<i>Malacosóma castrénse</i> L. ♂ (♀ n 16)	957	115/16	Taf. 17, 8
23.	<i>Trichiúra crataégi</i> L. ♀ (♂ n 6) (vgl. n 12)	960	114 l.	" 17, 4 a—e
24.	<i>Eriogáster lanéstris</i> L. v. <i>arbúsculae</i> Frr. ♂	965 a	117 l.	" 48, 15
25a.	" <i>catax</i> L. ♂, b ♀	964	117	" 17, 11



TAFEL 27.

Nr.	Name	Katalog I	Seite des I. Bandes	Raupen- (Puppen-) Abbildung
1a.	<i>Lemónia baleánica</i> HS. ♂	1019	111 r.	Nachtr.-Taf. II, 5
2a.	<i>Epionáptera suberifólia</i> Dup. ♂, b ♀	997	122 l.	" II, 10
3.	<i>Lemónia taráxaci</i> Esp. ♂	1015	111 r.	Taf. 17, 16
4a.	<i>Macrothylácia rubi</i> L. ♂, b ♀	982	119/20	" 17, 15a, b
5.	<i>Lasiocámpa quereus</i> L. ♀	970	118 l.	{ Ei Taf. 50, 41 " 17, 14
6.	<i>Lemónia dumí</i> L. ♂	1020	111/12	{ Ei Taf. 50, 42 " 17, 17a, b
7.	<i>Odonéstis pruni</i> L. ♂	1000	123 r.	Taf. 18, 2
8.	<i>Dendrolimus pini</i> L. ♀, r. Flügel des ♂	1001	124 l.	" 18, 8a, b
8a.	" " <i>v. montána</i> Stgr. ♂	1001a	124 l.	
9a.	<i>Cosmotriche potatória</i> L. ♂, b ♀	990	121 l.	Taf. 18, 1.
10.	<i>Gastrópacha quereifólia</i> L. ♂	998	122 r.	{ Ei Taf. 50, 43 " 18, 3
11.	<i>Epionáptera ilicifólia</i> L. ♀	994	121 r.	Taf. 18, 6
12.	" <i>populifólia</i> Esp. ♂	999	123 l.	" 18, 4
13.	" <i>tremulifólia</i> Hb. ♀	995	121/22	" 18, 5
14a.	<i>Selenéphera lunígera</i> Esp. v. <i>lobulina</i> Esp. ♀	993a	120 r.	" 18, 7b
14b.	" <i>lunígera</i> Esp.	993	120 r.	" 18, 7a—c
15.	<i>Pachypása lineósa</i> Vill. ♂	1005	124/25	Nachtr.-Taf. II, 11



TAFEL 28.

Nr.	Name	Katalog I	Seite des I. Bandes	Raupen- (Puppen-) Abbildung
1.	<i>Lasiocampa terréni</i> HS., l. ♂, r. ♀	976 f	119 l.	
2.	" <i>rétamae</i> HS., l. ♂, r. ♀	976 c	119 l.	
3.	" <i>sérrula</i> Gn., l. ♂, r. ♀	972	119 l.	
4.	<i>Eógena contaminéi</i> Ev. ♂	1112	140/41	Nachtr.-Taf. II, 16
5.	<i>Simýra buettnéri</i> Hering ♀	1117	141 r.	
6.	<i>Ágrotis sqálida</i> Gn. ♀	1147	145 r.	
7.	" <i>imperíta</i> Hb. ♂	1164	147 l.	
8.	" <i>tecta</i> Hb. ♂	1166	147 l.	
9.	" <i>insignáta</i> Ld. ♂	1180	149 l.	
10.	" <i>chaldáica</i> B. ♂	1182	149 l.	
11.	" <i>kollári</i> Ld. ♂	1189	149 r.	
12.	" <i>deplanáta</i> Ev. ♂	1225	152 l.	
13.	" <i>luperinoídes</i> Gn. ♂	1234	152 r.	
14.	" <i>anachoréta</i> HS., l. ♂, r. ♀	1235	152 r.	
15.	" <i>wiskótti</i> Stdfs ♂	1297	155 l.	
16.	" <i>hydrilloídes</i> Alph. <i>caradrinoídes</i> Stgr ♂	1306	155/56	
17.	" <i>quadrángula</i> Zett. ♀	1310	156 l.	
18.	" <i>squalórum</i> Ev. ♀	1317	156 l.	
19.	" <i>vallesiaca</i> B. ♂	1318	156 r.	
20.	" <i>multicúspis</i> Ev. ♀	1334	157 l.	
21.	" <i>endogaéa</i> B. ♂	1337	157 l.	
22.	" <i>flavína</i> HS. ♀	1352	158 r.	
23.	" <i>serraticórnis</i> Stgr ♂	1352 a	159 l.	
24.	" <i>adumbráta</i> Ev. ♀	1371	160 l.	
25.	" <i>islándica</i> Stgr v. <i>róssica</i> Stgr ♀	1373 a	160 l.	
26.	" <i>christóphi</i> Stgr ♂	1380	161 l.	
27.	" <i>basigrámma</i> Stgr ♂	1386	161 r.	
28.	" <i>multífida</i> Ld. ♀	1389	162 l.	
29.	" <i>trifúrea</i> Ev. ♀	1412	164 l.	
30.	" <i>robústa</i> Ev. ♂	1414	164 l.	
31.	<i>Phlebóis rognéda</i> Stgr ♂	1429	166 r.	
32.	<i>Maméstra spalax</i> Alph. ♂	1445	168 r.	

Diese Tafel enthält Nachträge zu den Tafeln 26 und 31—36.

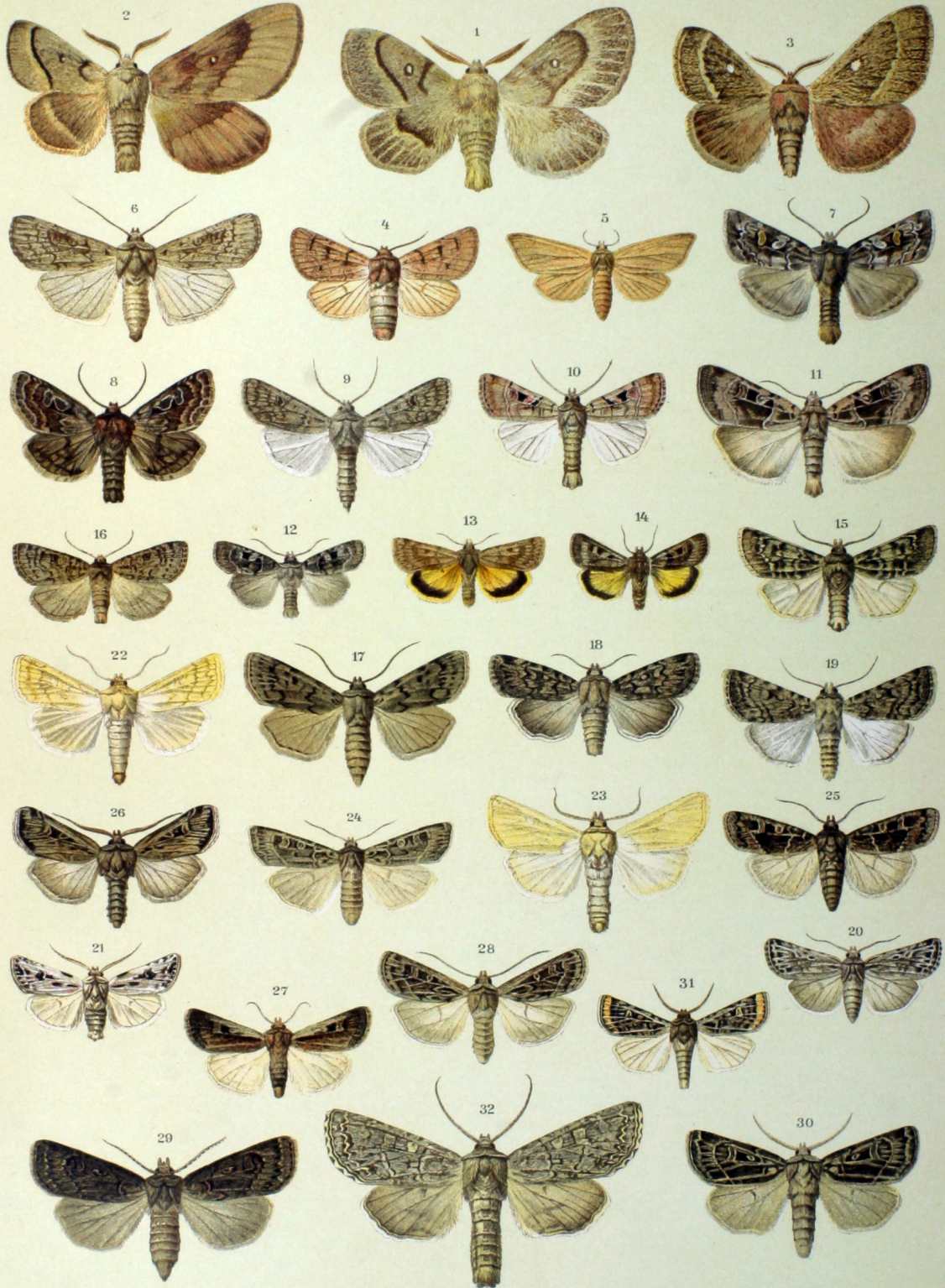

TAFEL 29.

Nr.	Name	Katalog I	Seite des I. Bandes	Raupen- (Puppen-) Abbildung
1.	<i>Maméstra impléxa</i> Hb. *)	1473	172/73	
2.	" <i>stigmósa</i> Chr. ♂	1479	173 l.	
3.	" <i>skraelíngla</i> HS. ♀	1485	173 r.	
4.	" <i>calberlál</i> Stgr ♀	1491	174 l.	
5.	" <i>furca</i> Ev. ♂	1507	175 l.	
6.	" <i>eórsica</i> Ramb. ♀	1514 c	176 l.	
6 a.	<i>Saragóssa siccanórum</i> Stgr ♀	1517	176 l.	
7.	<i>Dianthoécia dovrénsis</i> Weke ♂	1535	177 l.	
8.	" <i>carpóphaga</i> Bkh. ♀	1553	179 r.	Taf. 25 19,
9.	" <i>christóphi</i> Moeschl. ♀	1555	180 l.	
10.	<i>Miána microglóssa</i> Ramb. ♀	1572	182 l.	
11.	<i>Bryóphila galatéa</i> Mill. ♀	1590	183/84	
12.	<i>Thalpóphila vittálba</i> Frr ♂	1622	187 l.	Nachtr.-Taf. III, 19
13.	<i>Pseudohadéna immúnda</i> Ev. ♀	1647	188 r.	
14.	" <i>hálimi</i> Mill. ♂	1647 a	188 r.	" III, 21
15.	<i>Hadéna christóphi</i> Alph. **)	1657	189 l.	
16.	" <i>leuconóta</i> HS. ♂	1659	189 r.	
17.	" <i>zeta</i> Tr. ♀	1674	191 l.	
18.	" <i>áretica</i> Frr ♀	1688	192 r.	
19.	<i>Oncoenémis nigricula</i> Ev. ♂	1730	196 r.	
20.	<i>Episéma ledéri</i> Chr. ♂	1738	197 r.	
21.	<i>Helióphobus fallax</i> Stgr ♀	1746	198 l.	
22.	<i>Apor. lutulénta</i> Bkh. v. lüneburgénsis Frr ♀	1761 a	198/99	Taf. 26, 5 a, b
23.	<i>Pólia acúta</i> Frr ♂	1798	203 l.	
24.	<i>Nonágria brevilínea</i> Fenn ♂	1899	217/18	
25.	<i>Coenóbia stigmática</i> Ev. ♂	1903	218 l.	
26.	<i>Epipsámnia desertícola</i> Stgr ♀	1924	221 l.	
27.	<i>Leucánia lineáta</i> Ev. ♀	1953	225 r.	
28.	" <i>unipúncta</i> Hw. ♀	1962	227 l.	
29.	<i>Mithýmna impar</i> Stgr ♂	1979	228 r.	
30.	<i>Caradrina vicína</i> Stgr ♂	1995	230 l.	
31.	" <i>albína</i> Ev. ♂ (***)	2001	230 r.	
32.	" <i>ménétriési</i> Kretschm. v. rouge- monti (Püng.) ♂		231 r.	
33.	" <i>grísea</i> Ev. ♂	2008	231 r.	
34.	" <i>albignáta</i> Obth. ♂	2021	233/34	
35.	<i>Hydrilla lepígone</i> Moeschl. ♀	2029	235 l.	
36.	<i>Netrocerócara quadriplága</i> Bort. ♂		236 l.	

*) Kopie nach Mém. Rom. V, t. 12, fig. 1.

**) Kopie nach Mém. Rom. V, t. 12, fig. 2.

***) Die Hfl. sind weiß, stark blauviolett irisierend.

Diese Tafel enthält Nachträge zu den Tafeln 37-44.

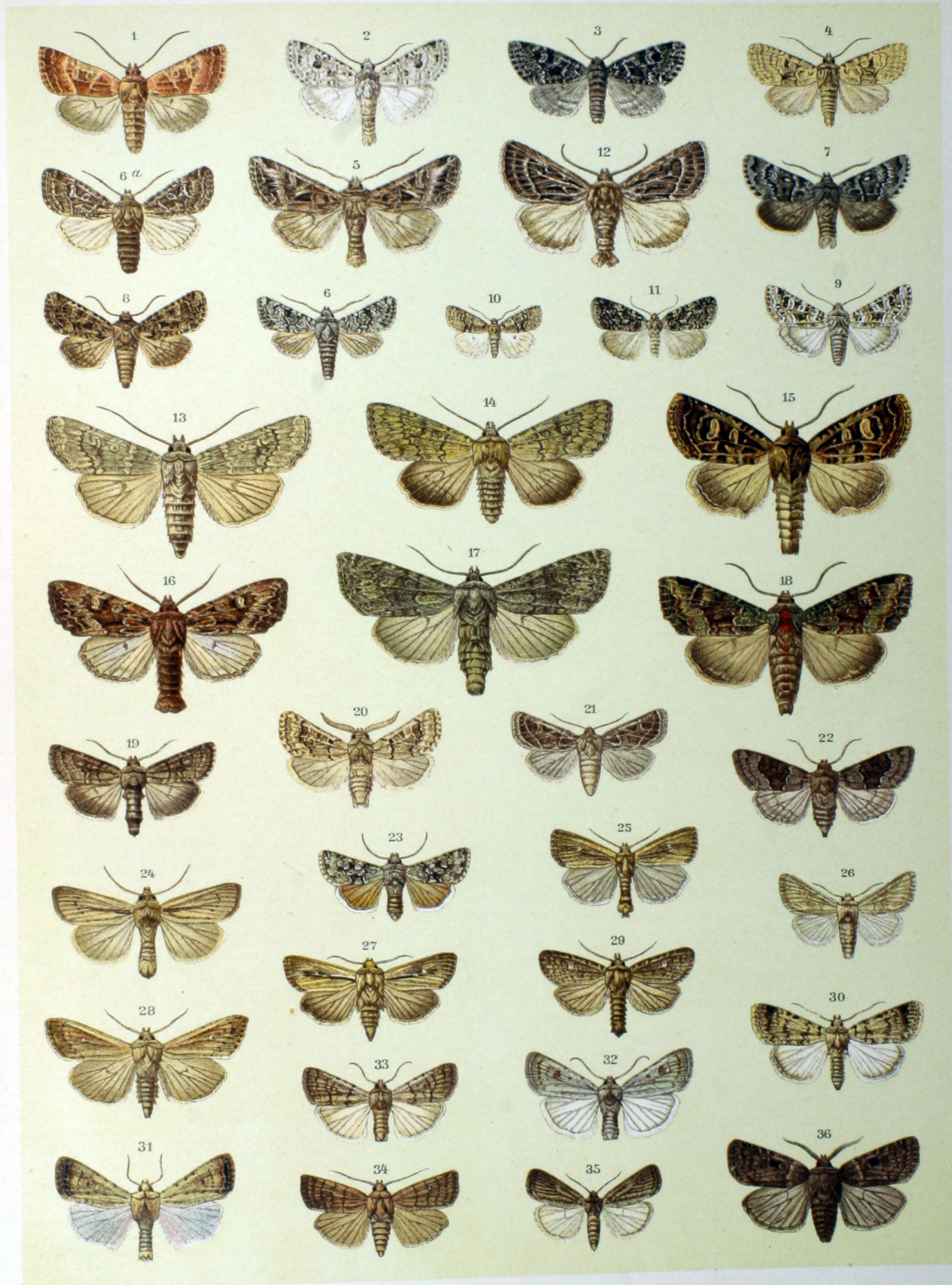

TAFEL 30.

Nr.	Name	Katalog I	Seite des I. Bandes	Raupen- (Puppen-) Abbildung
1.	<i>Amphipyra eriopoda</i> HS. ♂	2042	236 r.	
2.	" <i>micans</i> Ld. ♀	2043	237 l.	
3.	<i>Hadéna platínea</i> Tr. v. <i>férrea</i> Püng. ♂		190/91 *)	
4.	" <i>adústa</i> Esp. v. <i>anilis</i> B. ♀	1672		
5.	" <i>ribbéi</i> Püng. ♀			
6.	<i>Crásia iris</i> Zett. ♂	2119	248 l.	
7.	<i>Taenioéampa porósa</i> Ev. ♂	2061	239 l.	
8.	<i>Orthósia witzenmánni</i> Stdfs ♂	2162	249/50	
9.	<i>Orrhódia tórrida</i> Ld. ♂	2168	257 r.	Nachtr.-Taf. V, 30
10.	<i>Lithocámpa millièrei</i> Stgr ♀	2188	264 l.	
11.	<i>Calophásia hamífera</i> Stgr ♀	2196	265 l.	" V, 34
12.	<i>Cleóphana anatólicá</i> Ld. ♂	2202	266 l.	
13.	" <i>baética</i> Rbr ♀	2210	266 r.	" V, 38
14.	" <i>korbi</i> Stgr ♀	2214 a	267 l.	
15.	" <i>oppósita</i> Ld. ♀	2217	267 l.	
16.	" <i>pectinicórnis</i> Stgr ♂	2218	267 l.	
17.	<i>Cucúllia célsia</i> HS. ♂	2219	267 r.	
18.	" <i>serophulariphila</i> Stgr ♂	2223	269 l.	" V, 41
19.	" <i>draeúneuli</i> Hb. v. <i>linosýridis</i> Fuchs ♂ (2233 u. 2234)		270 l.	
20.	" <i>mixta</i> Frr ♂	2236	270 r.	
21.	" <i>virgaúreae</i> B. ♀	2237	270 r.	
22.	" <i>cinerácea</i> Frr ♂	2238	270 r.	
23.	" <i>sabulósa</i> Stgr ♂	2241	270/71	
24.	" <i>inderiénsis</i> HS. ♀	2251	273 l.	
25.	" <i>boryphora</i> F. d. W. ♀	2254	273 r.	
26.	" <i>naruenénsis</i> Stgr ♂	2256	273 r.	
27.	" <i>propínqua</i> Ev. ♀	2267	274 l.	
28.	" <i>fuehsiana</i> Ev. ♀	2269	274 r.	
29.	<i>Eutélia adorátrix</i> Stgr ♂	2282	276 r.	
30.	<i>Heliothis nubígera</i> HS. ♂	2326	282 l.	
31.	<i>Armáda panaceórum</i> Mén. ♂	2364	286 l.	
32.	<i>Anárta bohémánni</i> Stgr ♂	2285	277 r.	
33.	<i>Aedóphron rhodites</i> Ev. ♂	2347	283 r.	
34.	<i>Charíclea victorína</i> Sodoff. ♀	2353	284 l.	" IV, 3
35.	<i>Miera</i> (Thalpocháres) <i>hansa</i> HS. ♂	2397	288 r.	
36.	" <i>paralléla</i> Frr ♀	2413	289 l.	
37.	" <i>cándicans</i> Rbr ♀	2402	289 l.	
38.	<i>Thalom. débilis</i> Chr. ♀	2430	290 r.	
39.	<i>Miera himmighofféni</i> Mill. ♂	2436	291 l.	
40.	" <i>amasína</i> Ev. ♂	2424	289 r.	

*) Als *anilis* B. angeführt.

Diese Tafel enthält Nachträge zu den Tafeln 39 und 44—51.



TAFEL 31.

Nr.	Name	Katalog I	Seite des I. Bandes	Raupen- (Puppen-) Abbildung
1.	<i>Símyra dentinósa</i> Frø ♀	1114	141 l.	Nachtr.-Taf. II, 17
2.	" <i>nervósa</i> F. ♂	1115	141 l.	Taf. 21, 16 a, b
3.	<i>Arsilónche albovenósa</i> Goeze ♀	1118	141/42	" 21, 17
4.	<i>Oxycésta geográphica</i> F. ♂	1110	140 r.	" 21, 18
5.	" <i>chamaesyces</i> Gn. ♀	1111	140 r.	Nachtr.-Taf. II, 15
6.	<i>Díloba caeruleocéphala</i> L. ♂	1610	185 r.	{ Ei Taf. 50, 55 Taf. 21, 15 a, b
7.	<i>Ráphia hybris</i> L. ♀	1769	200 r.	Taf. 21, 19
8.	<i>Colocásia córyli</i> L. ♂	1073	136 l.	{ Ei Taf. 50, 56 " 21, 20
9.	<i>Acronyéta leporína</i> L. ♂	1074	136 r.	Taf. 21, 21 a, b
10.	" <i>áceris</i> L. ♀	1076	136/37	" 21, 22
11.	" <i>megacéphala</i> F. ♂	1081	137 l.	" 21, 23 a, b
12.	" <i>alni</i> L. ♂	1082	137 l.	" 21, 24 a—c
13.	" <i>strigósa</i> F. ♂	1084	137 r.	" 21, 25
14.	" <i>tridens</i> Schiff. ♂	1089	137/38	" 21, 26
15.	" <i>psi</i> L. ♂*)	1090	138 l.	" 21, 27
16.	" <i>euspis</i> Hb. ♂	1091	138 l.	" 21, 28 a, b
17.	" <i>menyánthidis</i> Vieweg, l. ♂, r. ♀	1093	138 r.	" 21, 29
18.	" <i>auricóma</i> F. ♂*)	1097	138/39	" 22, 1 a, b
19.	" <i>abscóndita</i> Tr. ♀	1099	139 r.	" 22, 2
20.	" <i>v. euphrásiae</i> Brahm. ab. <i>ésulæ</i> Hb. (zu rotbraun)	1098d	139 l.	" 22, 4
21.	" <i>abscóndita</i> Tr. ♂	1099	139 r.	" 22, 2
22.	" <i>euphórbiae</i> F., l. ♂, r. ♀	1098	139 l.	" 22, 3
23.	" <i>rúmicis</i> L.	1102	139/40	" 22, 5
24.	<i>Cranióphora ligústri</i> F. ♂	1107	140 l.	" 22, 6
25 a.	<i>Bryóphila raptrícula</i> Hb.	1578	182/83	" 22, 7 a, b
b.	" " ab. <i>deceptrícula</i> Hb.	1578b	182 r.	
26.	" <i>fraudatrícula</i> Hb.	1580	183 l.	Nachtr.-Taf. III, 16
27.	" <i>receptrícula</i> Hb.	1587	183 l.	Taf. 22, 8
28 l.	" <i>rávula</i> Hb.	1588	183 r.	Ei Taf. 50, 58
r.	" " v. <i>ereptrícula</i> Tr.	1588a	183 r.	Nachtr.-Taf. III, 17
29.	" <i>algæ</i> F.	1592	184 l.	" " III, 18
30.	" <i>murális</i> Forst.	1599	184 l.	Taf. 22, 9
31.	" <i>perla</i> F.	1600	184 r.	" 22, 10 a, b
32.	<i>Díphthera álpium</i> Osbeck ♂	1069	135 r.	" 22, 11 a, b
33.	<i>Trichósea ludífica</i> L., l. ♂, r. ♀	1065	135 l.	" 22, 12 a, b

*) Zu bräunlich.

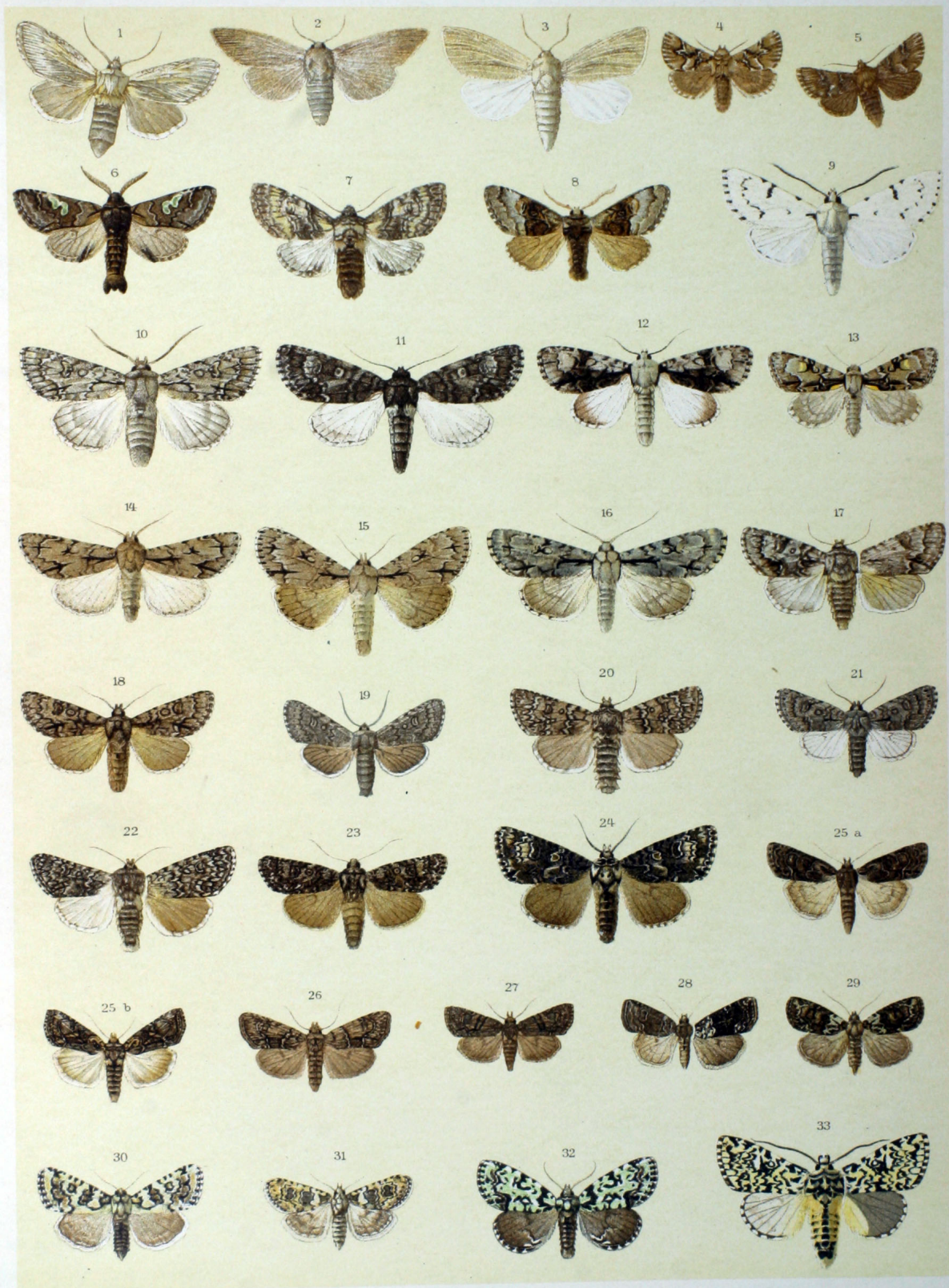

TAFEL 32.

Nr.	Name	Katalog I	Seite des I. Bandes	Raupen- (Puppen-) Abbildung
1.	<i>Pánthea coenobita</i> Esp. ♂	1064	134/35	{ Taf. 22, 13 a, b und Nachtr.-Taf. II, 14 a, b
2.	<i>Agróti</i> s strígula Thnb. ♀	1119	142 r.	Taf. 22, 14 a, b
3.	" <i>molothína</i> Esp. ♂	1120	142/43	Nachtr.-Taf. II, 18
4.	" <i>polýgona</i> F. ♀	1121	143 l.	Taf. 22, 15
5.	" <i>signum</i> F. ♀	1122	143 l.	" 22, 16
6.	" <i>subrósea</i> Steph. ♂	1123	143 l.	
7.	" <i>ianthína</i> Esp. ♂	1125	143 r.	Taf. 22, 17
8.	" <i>linogrísea</i> Schiff. ♀	1126	143 44	" 22, 18
9.	" <i>interiécta</i> Hb. ♂	1128	144 l.	Nacht.-Taf. II, 19
10.	" <i>chardínyi</i> B. ♂	1129	144 r.	
11.	" <i>sobrína</i> Gn. ♂	1131	144 r.	
12.	" <i>puníce</i> a Hb. ♂	1132	144 r.	Taf. 22, 20 a, b
13.	" <i>aúgur</i> F. ♂	1136	144/45	" 22, 21
14.	" <i>fímbria</i> L. ♀	1127	144 l.	" 22, 19
15.	" <i>senna</i> HG. ♀	1139	145 l.	" 48, 21
16 a.	" <i>prónuba</i> L. ♂	1152	145 r.	" 22, 22 a, b
b.	" <i>ab. innuba</i> Tr. ♀	1152 a	145 r.	
17.	" <i>erythrína</i> Ramb. ♂	1141	145 l.	
18.	" <i>obséura</i> Brahm. ♀	1143	145 l.	Nachtr.-Taf. II, 20
19.	" <i>súbsequa</i> Hb. ♂	1153	146 l.	Taf. 22, 23
20.	" <i>orbóna</i> Hufn. ♀	1154	146 l.	" 22, 24
21 a.	" <i>castánea</i> Esp. ♀	1156	146 r.	" 22, 25
b.	" " <i>v. neglécta</i> Hb. ♂	1156 a	146 r.	
22.	" <i>oblóngula</i> Stgr ♂	1157	146 r.	
23.	" <i>hyperbórea</i> Zett. ♀	1165	147 l.	Nachtr.-Taf. II, 21
24.	" <i>collína</i> B. ♂	1167	147 r.	
25.	" <i>agathína</i> Dup. ♂	1168	147 r.	Taf. 23, 1
26.	" <i>triángulum</i> Hufn. ♀	1169	147 r.	{ Ei Taf. 50, 39 " 23, 2a-c
27.	" <i>baía</i> F. ♂	1172	148 l.	Taf. 23, 3



TAFEL 33.

Nr.	Name	Katalog I	Seite des I. Bandes	Raupen- (Puppen- Abbildung)
1.	<i>Agrótis sincéra</i> HS. ♀	1175	148 l.	
2.	" <i>candelárum</i> Stgr ♀	1178	148 r.	Taf. 23, 4 a, b
3.	" <i>speciósa</i> Hb. ♀	1177	148 r.	
4.	" <i>candelárum</i> v. <i>ashwóρθi</i> Dbld. ♂	1179	148 r.	
5.	" <i>e nigrum</i> L. ♂	1185	149 l.	Taf. 23, 5
6.	" <i>ditrapézium</i> Bkh. ♀	1187	149 l.	" 23, 6
7.	" <i>stigmática</i> Hb. ♂	1195	149 r.	" 23, 7
8.	" <i>xanthógrapha</i> Schiff. ♂	1197	149/50	" 23, 8
9.	" <i>kermesína</i> Mab. ♀	1198	150 l.	
10.	" <i>umbrósa</i> Hb. ♂	1199	150 l.	Nachtr.-Taf. II, 22
11.	" <i>rubi</i> View. ♂	1201	150 l.	Taf. 23, 9
12.	" " v. <i>flórida</i> Schmidt ♂	1202	150 l.	
13.	" <i>dahli</i> Hb. ♂	1203	150 r.	Taf. 23, 10 a, b
14.	" <i>brúnnea</i> F. ♂	1205	150 r.	" 23, 11 a, b
15 a.	" <i>sareptána</i> HS. ♂	1190	149 r.	
b.	" <i>prímulae</i> Esp. ♂	1207	151 l.	Taf. 23, 12
16.	" " v. <i>cónflua</i> Tr. ♂	1207 b	151 l.	
17.	" <i>depúneta</i> L. ♀	1212	151 l.	Taf. 23, 13
18.	" <i>glareósa</i> Esp. ♂	1214	151 r.	" 23, 14
19.	" <i>margaritácea</i> Vill. ♂	1215	151 r.	" 23, 15 a, b
20.	" <i>élegans</i> Ev. ♀	1218	151 r.	
21.	" <i>larixia</i> Gn. ♂	1219	151 r.	
22.	" <i>multángula</i> Hb. ♀	1221	151/52	Taf. 23, 16
23.	" <i>rectángula</i> F. ♀	1229	152 l.	" 23, 17
24.	" <i>ocellína</i> Hb. ♂	1240	152 r.	" 48, 20
25.	" <i>eúprea</i> Hb. ♀	1232	152 l.	" 23, 18
26.	" <i>alpéstris</i> B. ♂	1241	152 r.	
27.	" <i>plecta</i> L. ♀	1242	152/53	{ Ei Taf. 50, 60 " 23, 19
28.	" <i>flammátra</i> F. ♀	1252	153 l.	
29.	" <i>leucogáster</i> Frr ♀	1243	153 l.	Taf. 23, 20
30.	" <i>candelísequa</i> Hb. ♀	1253	153 r.	Nachtr.-Taf. II, 23
31.	" <i>musiva</i> Hb. ♂	1248	153 l.	{ Taf. 23, 21 u. " 48, 22



TAFEL 34.

Nr.	Name	Katalog I	Seite des I. Bandes	Raupen- (Puppen-) Abbildung
1.	<i>Agrótiſ fénnica</i> Tausch. ♀	1255	153 r.	
2.	" <i>lucérnea</i> L. ♂	1259	154 l.	Nachtr.-Taf. II, 24
3.	" <i>nychthéméra</i> B. ♀	1260	154 l.	
4.	" <i>culmínícola</i> Stgr	1296	155 l.	
5.	" <i>constánti</i> Mill. ♂	1293	155 l.	
6.	" <i>helvétína</i> B. ♂	1273	154 r.	
7.	" <i>signífera</i> F. ♀	1330	157 l.	Taf. 23, 24
8.	" <i>putris</i> L. ♂	1346	158 l.	" 23, 23 a, b
9.	" <i>lucípeta</i> F. ♀	1270	154 r.	Nachtr.-Taf. II, 25
10.	" <i>fugax</i> Tr. ♀	1267	154 r.	Taf. 23, 22
11.	" <i>simulans</i> Hufn. ♂	1256	154 l.	
12.	" <i>celsícola</i> Bell. ♀	1333	157 l.	
13.	" <i>foreípula</i> Hb. ♂	1323	156/57	{ Taf. 23, 25 a, b u. " 49, 1
14.	" <i>fímbríola</i> Esp. ♂	1322	156 r.	Taf. 48, 19
15.	" <i>latens</i> Hb. ♀	1308	156 l.	" 23, 26
16.	" <i>griséseens</i> Tr. ♂	1303	155 r.	
17.	" <i>birívía</i> Hb. ♂	1276	154 r.	
18.	" <i>decóra</i> Hb. ♀	1281	154/55	Taf. 49, 2
19.	" <i>puta</i> Hb. ab. <i>renítens</i> Hb. ♂	1345	157/58	
20.	" <i>renígera</i> Hb. ♀	1299	155 r.	
21.	" <i>eos</i> Hb. ♂	1313	156 l.	Nachtr.-Taf. II, 27
22.	" <i>cinérea</i> Hb. ♂	1347	158 l.	
23.	" <i>simplónía</i> H.-G. ♂	1302	155 r.	Nachtr.-Taf. II, 26
24.	" <i>exclamatiónis</i> L. ♀	1349	158 r.	Taf. 23, 27 a, b
25.	" <i>spinífera</i> Hb. ♀	1344	157 r.	" 24, 1
26 a.	" <i>ripae</i> Hb. ♂	1355	159 l.	Nachtr.-Taf. II, 28
b.	" " <i>v. weissenbórni</i> Frr	1355 b	159 l.	
27.	" " <i>v. desertórum</i> B. ♀	1355 c	159 l.	

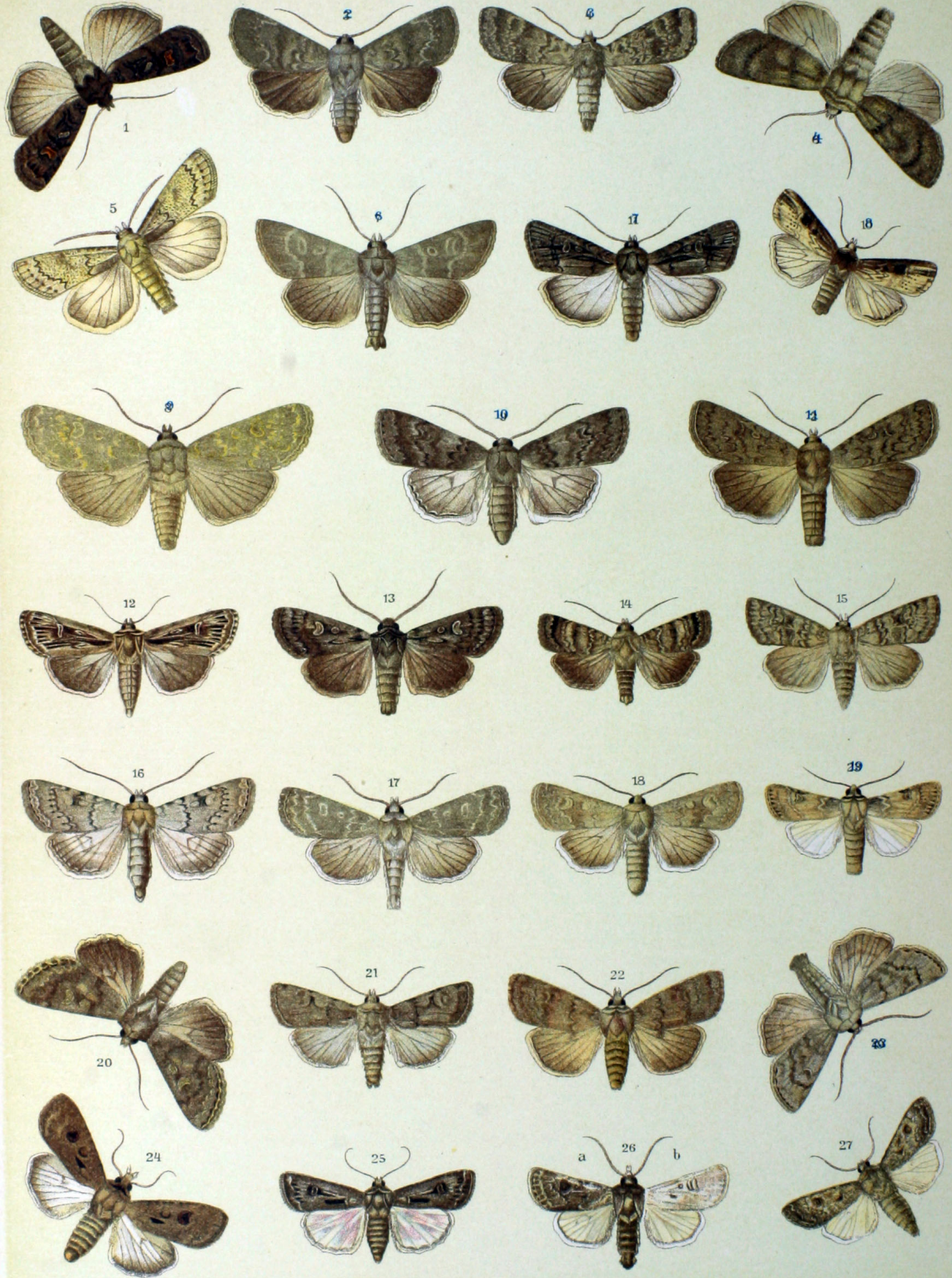

TAFEL 35.

Nr.	Name	Katalog I	Seite des I. Bandes	Raupen- (Puppen-) Abbildung
1.	<i>Agrótiſ cursória</i> Hufn. ♂	1358	159 l.	Taf. 24, 2
2.	" <i>recúſſa</i> Hb. ♀	1369	159 r.	Nachtr.-Taf. II, 29
3.	" <i>transſylvánica</i> HS. ♂	1369	159 r.	
4.	" <i>nígricans</i> L. ♀	1370	160 l.	
5.	" <i>lídia</i> Cr.	1372	160 l.	
6a.	" <i>trítici</i> L. ♂	1375	160/61	Nachtr.-Taf. II, 30
b.	" " <i>v. éruta</i> Hb. ♀	1375 a	160 r.	
c.	" " <i>v. aquilína</i> Hb. ♂	1475 c	160 r.	
7.	" <i>vitta</i> Hb. ♀	1379	161 l.	
8.	" <i>diſtinguénda</i> Ld. ♂	1378		
9a.	" <i>obelíſca</i> Hb. ♂	1387	161 r.	
b.	" " <i>v. ruris</i> Hb. ♂	1387 a	161 r.	
10.	" <i>haſtífera</i> Donz. ♂	1388	161/62	
11a.	" <i>conſpícuá</i> Hb. ♂	1403	163 l.	
b.	" " <i>v. lycárum</i> HS.	1403	163 r.	
12.	" <i>ſaúcia</i> Hb. ♂	1402	163 l.	Taf. 24, 3
13.	" <i>ypſilon</i> Rott. ♂	1399	162 l.	Nachtr.-Taf. II, 31
14a.	" <i>trux</i> Hb. ♂, b ♀	1401	162/63	" " II, 32
14c.	" " <i>v. alpína</i> Spul. ♂,	1401 a	162/63	
14d.	" " <i>v. lunígera</i> Steph. <i>ab. ſuffúſa</i> Tutt. ♀	1401 a	162/36	
15.	" <i>ſégetum</i> Schiff. ♂	1400	162 r.	Taf. 24, 4 a, b.
16.	" <i>cortíceá</i> Hb. ♂	1396	162 l.	" 24, 5
17.	" <i>veſtigialís</i> Rott. ♂	1411	164 l.	" 24, 7
18.	" <i>obéſa</i> B. ♂	1408	163/64	" 24, 6
19.	" <i>gráſlíní</i> B. ♂	1410	164 l.	
20.	" <i>eráſſa</i> Hb. ♀	1405	163 r.	Nachtr.-Taf. II, 33
21.	" <i>fatídica</i> Hb., l. ♀, r. ♂	1416	164 r.	Taf. 24, 8
22.	" <i>práécóx</i> L. ♂	1418	164 r.	" 24, 9



TAFEL 36.

Nr.	Name	Katalog I	Seite des I. Bandes	Raupen- (Puppen-) Abbildung
1.	<i>Agrótiſ prásina</i> F. ♀	1420	164/65	Taf. 24, 9
2.	" <i>occúlta</i> L. ♀	1422	165 l.	" 24, 10 a—c
3.	<i>Glóttula encaúſta</i> Hb. ♀	1436	166 l.	
4.	" <i>pancrátii</i> Cyr. ♀	1435	166 l.	Nachtr.-Taf. III, 3
5.	<i>Charaéas gráminis</i> L. ♂*)	1438	167 l.	{ Ei Taf. 50, 61 " 24, 12
6.	<i>Epineurónia populáris</i> F. ♀	1439	167 r.	Taf. 24, 13
7.	" <i>céſpitiſ</i> F. ♂	1440	167 r.	" 24, 14 a—d
8.	<i>Maméſtra leucophaéa</i> View. ♀	1441	168 l.	" 24, 15 a, b
9.	" <i>serratilínea</i> Tr. ♂	1444	168 r.	Taf. 24, 16 u. 49, 3
10.	" <i>ádvena</i> F. ♀	1446	168/69	Taf. 24, 17 a—c
11.	" <i>tineta</i> Brahm. ♀	1449	169 l.	" 24, 18
12.	" <i>dissímiliſ</i> Knoch ♀	1467	171 l.	Nachtr.-Taf. III, 6
13.	" <i>nebulóſa</i> Hufn. ♀	1452	169 l.	Taf. 24, 19 a, b
14.	" <i>contígua</i> Vill. ♂	1469	172 l.	" 24, 20 a—e
15.	<i>Hadéna alpígena</i> B. ♀**)	1492	190 r.	
16.	<i>Maméſtra thaláſſina</i> Rott. ♀	1468	171/72	Taf. 24, 21 a, b
17.	" <i>piſi</i> L. ♂	1471	172 l.	" 25, 1 a, b
18.	" <i>brássicæ</i> L. ♀	1454	169/70	" 25, 2 a—d
19.	" <i>leinéri</i> Frr ♀	1472	172 r.	Nachtr.-Taf. III, 7
20.	" <i>perſicáriæ</i> L. ♀	1456	170 l.	{ Ei Taf. 50, 62 " 25, 3 a—c
21.	" <i>albicolon</i> Hb. ♂	1457	170 l.	Nachtr.-Taf. III, 4
22.	" <i>alléna</i> Hb. ♀	1465	171 l.	" " III, 5
23.	" <i>splendens</i> Hb. ♂	1463	170 r.	Taf. 25, 4 a, b
24.	" <i>olerácea</i> L. ♀	1464	170/71	" 25, 5 a—c
25.	" <i>geniſtæ</i> Bkh. ♂	1466	171 l.	" 25, 6

*) Die Fühler unrichtig, wie beim ♀ abgebildet.

***) Müßte scharfe schwarze Zeichnungen haben.



TAFEL 37.

Nr.	Name	Katalog I	Seite des I. Bandes	Raupen- (Puppen-) Abbildung
1.	Maméstra glauca Hb. ♀	1484	173 r.	Taf. 25, 7
2.	" nana Hufn. <i>dentina</i> Esp.	1487	174 l.	" 25, 8 a, b
3.	" peregrina Tr. ♀	1493	174 r.	Nachtr.-Taf. III, 9
4.	" diánthi Tausch. ♂	1506	175 l.	
5.	" praédita Hb. ♂	1504	175 l.	
6.	" marmorósa Bkh. ♂	1496	174 r.	Nachtr.-Taf. III, 10
7.	" treitschkéi B. ♂	1495	174 r.	
8.	" trifólii Rott. ♂	1477	173 l.	Taf. 25, 9 a—c
9.	" sociábilis Grasl. ♂	1481	173 l.	
10.	" sodae Rbr ♂	1478	173 l.	
11.	" cavernósa Ev. ♂	1502	175 l.	
12.	" reticuláta Vill. ♂	1499	174/75	Taf. 25, 10
13.	" chrysozóna Bkh. ♂	1513	175 r.	" 25, 11 a, b
14.	" seréna F. ♂	1514	175/76	" 25, 12
15.	" cappa Hb. ♂	1515	176 l.	" 25, 13 a—c
16.	Dianthoécia luteágo Hb. ♂	1527	176 r.	Nachtr.-Taf. III, 11
17.	Maméstra próxima Hb. ♀	1530	177 l.	
18.	Dianthoécia caésia Bkh. ♀	1539	177 l.	Taf. 49, 4
19.	" filigrámma Esp. ♀	1542	177 r.	" 49, 5
20.	" tephroleúca B. ♀	1543	178 l.	
21.	" magnóli B. ♂	1544	178 l.	Nachtr.-Taf. III, 12
22.	" conspureáta Frh ♂	1545	178 l.	
23.	" conspérsa Esp. (<i>nana</i> Rott. d. Kat.) ♀	1547	178 l.	Taf. 25, 14 a, b
24.	" albimácula Bkh. ♂	1546	178 l.	" 25, 15
25.	" compta F. ♀	1548	178 r.	" 25, 16
26.	" capsineola Hb. ♂	1550	179 l.	" 25, 17 a, b
27.	" rivósa Ström. <i>cucúbali</i> Fuessl. ♂	1552	179 l.	" 25, 18
28.	" carpópaha Bkh. *)	1553	179 r.	" 25, 19
29.	" v. capsóphila Dup.	1553 a	179 r.	
30.	" silénes Hb. ♀	1556	180 l.	Nachtr.-Taf. III, 13
31.	" irreguláris Hufn. ♀	1559	180 l.	Taf. 26, 1
32.	Metopóceras cantenéri Dup.	1724	196 l.	

*) Siehe die bessere Abbildung Taf. 29, Fig. 8.



TAFEL 38.

Nr.	Name	Katalog I	Seite des I. Bandes	Raupen- (Puppen-) Abbildung
1.	<i>Metopóceras felicína</i> Donz.	1725	196 r.	
2.	<i>Oncocnémis confúsa</i> Frr	1729	196 r.	
3.	<i>Cladócera optábilis</i> B. ♂	1734	197 l.	Taf. 26, 2
4.	" <i>baética</i> B.	1735	197 l.	
5 a.	<i>Episéma glaucína</i> Esp. ♂	1737	197 l.	Nachtr.-Taf. III, 26
5 b.	" " " <i>v. dentimácula</i> Hb. ♀	1737 b	197 r.	
6 a.	" <i>scoriácea</i> Esp. ♂, b. ♀	1741	197/98	Nachtr.-Taf. III, 27
7.	<i>Helióphobus hispídus</i> H.-G. ♂	1742	198 l.	Taf. 26, 3 a, b
8.	<i>Ulochlaéna hirta</i> Hb. ♂	1759	198 r.	" 26, 4
9.	<i>Aporophyla lutulénta</i> Bkh.	1761	198/99	" 26, 5 a, b
10.	" <i>mioleúca</i> Tr. ♂	1762	199 l.	
11.	" <i>nigra</i> Hw. ♂	1765	199 r.	Taf. 26, 6
12.	" <i>austrális</i> B. ♂	1763	199 l.	" 26, 7
13.	<i>Ammocónia caecimácula</i> F. ♀	1767	200 l.	" 26, 8 a, b
14.	" <i>senex</i> H.-G. <i>vétula</i> Dup. ♂	1768	200 l.	" 26, 9 a, b
15.	<i>Epúnda lichénea</i> Hb. ♂	1771	200/01	
16.	<i>Pólia serpentína</i> Tr. ♂	1774	201 l.	Taf. 26, 10
17.	" <i>polymíta</i> L.	1775	201 l.	" 26, 11
18.	" <i>flavicíneta</i> F.	1777	201 r.	" 26, 12 a, b
19.	" <i>rufocíneta</i> H.-G.	1778	201 r.	" 26, 13 a, b
20.	" <i>dúbia</i> Dup.	1782	202 l.	" 26, 14
21.	" <i>xanthomísta</i> Hb.	1786	202 l.	" 26, 15
22.	" <i>venústa</i> B. ♂	1785	202 l.	" 26, 16
23.	" <i>canéscens</i> Dup. ♂	1787	202 r.	Nachtr.-Taf. III, 28
24.	" <i>suda</i> H.-G. ♂	1789	202 r.	" III, 29
25.	" <i>chi</i> L. ♀	1797	202/3	Taf. 26, 17
26.	<i>Thecópóra fóvea</i> Tr. ♂	1819	206 l.	" 26, 18 a, b
27.	<i>Dryóbota furva</i> Esp. ♂	1820	206 l.	" 26, 19
28.	" <i>róboris</i> B.	1821	206 r.	" 26, 20

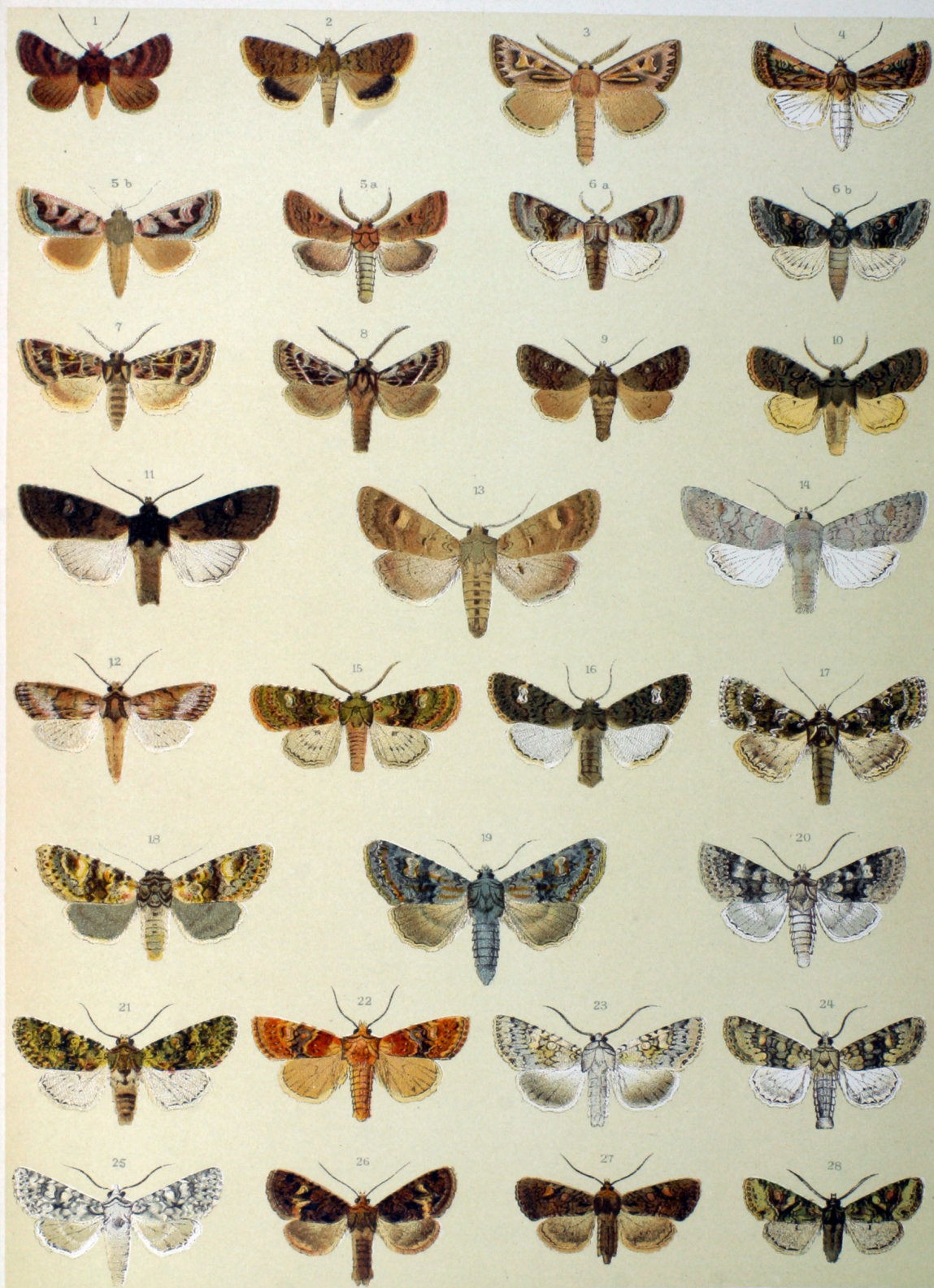

TAFEL 39.

Nr.	Name	Katalog I	Seite des I. Bandes	Raupen- (Puppen-) Abbildung
1.	<i>Dryobota sapórtae</i> Dup. ♂	1823	206 r.	
2.	" <i>monochróma</i> Esp. ♀	1824	206 r.	Nachtr.-Taf. III, 30
3.	" <i>prótea</i> Bkh. ♂	1825	206/7	Taf. 26, 21 a—c
4.	<i>Dichónia convérgens</i> F.	1818	205 r.	" 26, 22
5.	" <i>aerugínea</i> Hb.	1817	205 l.	" 26, 23
6.	" <i>aprilína</i> L. ♀	1816	205 l.	{ Ei Taf. 50, 63 " 26, 24 a, b
7.	<i>Charíptera viridána</i> Walch.	1815	204/5	Taf. 27, 1 a, b
8.	<i>Misélia bimaculósa</i> L. ♂	1810	204 l.	" 27, 2
9.	" <i>oyacánthae</i> L. ♀	1813	204 r.	{ Ei Taf. 50, 64 " 27, 3
10.	<i>Valéria iaspídea</i> Vill. ♂	1611	185 r.	Taf. 27, 4 a, b
11.	" <i>oleagína</i> F. ♂	1614	185 r.	" 27, 5
12.	<i>Oxytrypia orbiculósa</i> Esp. ♂	1615	186 l.	
13.	<i>Apaméa testácea</i> Hb. ♂	1618	186 l.	Taf. 27, 6
14.	" <i>nickérli</i> Frr. ♀	1619	186 r.	
15.	" <i>dumeríli</i> Dup. ♀	1620	186 r.	
16.	<i>Celaéna hawóρθi</i> Curt. ♂	1621	186 r.	Taf. 49, 6
17.	<i>Thalpóphila amathúsia</i> Rbr ♀	1622 (bis)	187 l.	
18.	" <i>matúra</i> Hufn. ♀	1623	187 l.	Taf. 27, 7 a, b
19.	<i>Luperína rubélla</i> Dup. ♂	1624	187 r.	
20.	<i>Lucéria virens</i> L. ♂	1927	187 r.	
21.	<i>Hadéna ferrágo</i> Ev. ♂	1695	193 l.	
22.	<i>Luperína zollikoféri</i> Frr	1625	187/88	
23.	" <i>dumetórum</i> H.-G.	1626	188 l.	
24.	<i>Pseudohadéna chenopodíphaga</i> Rbr ♀	1649	188/89	Taf. 27, 8
25.	<i>Hadéna amíca</i> Tr. ♀	1655	189 l.	
26.	" <i>porphyrea</i> Esp. ♂	1661	189 r.	Taf. 27, 9
27.	" <i>funérea</i> Hein. ♂	1663	189/90	



TAFEL 40.

Nr.	Name	Katalog I	Seite des I. Bandes	Raupen- (Puppen-) Abbildung
1.	<i>Hadéna adústa</i> Esp. ♂	1665	190 l.	Taf. 27, 10
2.	" <i>somméri</i> Lef. ♀	1666	190 r.	Nachtr.-Taf. III, 22
3.	" <i>soliéri</i> B. ♂	1664	190 l.	Taf. 27, 11
4.	" <i>ochroleúca</i> Esp. ♀	1670	190 r.	" 27, 12
5.	" <i>platínea</i> Tr.	1673	191 l.	
6.	" <i>zeta</i> Tr. ♂*)	1674	191 l.	
7.	" <i>maillárdi</i> H.-G. ♂	1677	191 l.	
8.	" <i>difflua</i> Hb. ♂	1677 b	191 r.	
9.	" <i>adústa v. sylvática</i> Bell. ♂	1665 c	190 l.	
10.	" <i>gémmea</i> Tr. ♂	1682	192 l.	Nachtr.-Taf. III, 23
11.	" <i>rubriréna</i> Tr. ♂	1686	192 r.	
12.	" <i>furva</i> Hb. ♂	1678	191/92	Taf. 27, 13
13.	" <i>abiéeta</i> Hb. ♀	1693	193 l.	
14.	" <i>laterítia</i> Hufn. ♂	1694	193 l.	Taf. 27, 14
15.	" <i>monóglypha</i> Hufn. ♂	1690	192/93	" 27, 15
16.	" <i>lithoxylea</i> F. ♂	1700	193 r.	Nachtr.-Taf. III, 24
17.	" <i>sublústris</i> Esp.	1701	193 r.	
18.	" <i>sórdida</i> Bkh. ♂	1679	192 l.	
19.	" <i>leúcodon</i> Ev. ♂	1680	192 l.	
20.	" <i>basilínea</i> F.	1710	194 r.	Taf. 27, 16
21 a.	" <i>rúrea</i> F. ♂	1706	193/94	" 27, 17
21 b.	" " <i>ab. alopecúrus</i> Esp. ♂	1706 a	194 l.	
22.	" <i>scolopáeina</i> Esp. ♂	1709	194 r.	" 27, 18
23.	" <i>hepática</i> Hb. ♂	1707	194 l.	" 27, 19
24.	" <i>gémína</i> Hb. <i>ab. remíssa</i> Tr.	1712 a	194/95	" 27, 20

*) Siehe die bessere Abbildung Taf. 29, Fig. 17.



TAFEL 41.

Nr.	Name	Katalog I	Seite des I. Bandes	Raupen- (Puppen-) Abbildung
1.	<i>Hadéna unánimis</i> Tr. ♀	1713	195 l.	Taf. 27, 21
2.	" <i>illyríca</i> Frr	1714	195 r.	
3 a.	" <i>secális</i> L. (<i>didyma</i> Esp.) ♀; Über- gang zu <i>ab. secalína</i> Hb.	1715	195/96	" 27, 22 a, b
3 b.	" " <i>ab. leucostigma</i> Esp. ♂	1715 b	195 r.	
4.	" <i>pabulatrícula</i> Brahm. ♂	1717	196 l.	" 27, 23
5.	<i>Miána ophiográmma</i> Esp. ♀	1561	180 r.	Nachtr.-Taf. III, 15
6.	" <i>literósa</i> Hw.	1566	180/81	Taf. 49, 9 a, b
7 a.	" <i>strígilis</i> Cl. ♀	1567	181 l.	" 49, 8 a, b
7 b.	" " " <i>ab. aéthiops</i> Hw. ♂	1567 b	181 l.	
8.	" <i>fasciúneula</i> Hw. ♂	1568	181 r.	" 49, 11
9.	" <i>bicolória</i> Vill. ♂	1569	181/82	" 49, 10
10.	<i>Thalerástría bipartíta</i> HS.	2452	292 l.	
11.	<i>Dipterýgia scabriúseula</i> L. ♂	1827	207 l.	" 27, 24
12.	<i>Hyppa rectilínea</i> Esp. ♂	1828	207 r.	" 28, 1 a—c
13.	<i>Rhizográmma detérsa</i> Esp. ♂	1829	208 l.	" 49, 12
14.	<i>Chloántha hypérici</i> F. ♀	1843	208 r.	" 28, 2 a, b
15.	" <i>polyódon</i> Cl. ♂	1840	208 r.	" 28, 3
16.	" <i>radiósa</i> Esp. ♀	1839	208 l.	" 28, 4
17.	<i>Callopístria purpureofasciáta</i> Piller ♀	1846	209 l.	" 28, 5 a, b
18.	" <i>latreillei</i> Dup. ♀	1848	209 l.	" 28, 6 a, b
19.	<i>Polyphaénis sericáta</i> Esp. ♂	1850	209 r.	" 28, 7 a—c
20.	" <i>xanthochlóris</i> B. ♀	1852	209/10	
21.	<i>Trachéa atríplicis</i> L. ♂	1854	210 l.	" 28, 8 a, b
22.	<i>Prodénia littorális</i> B.	1857	210 r.	
23.	<i>Trigonóphora flámmea</i> Esp.	1858	210 r.	
24.	" <i>iódea</i> Gn. ♂	1859	211 l.	
25.	<i>Eupléxia lucípara</i> L. ♂	1861	211 l.	" 28, 9 a—c
26.	<i>Phlogóphora scíta</i> Hb.	1865	211 r.	" 28, 10
27.	<i>Brotolómia metieulósa</i> L. ♂	1867	211/12	" 28, 11 a—c
28.	<i>Mánia maúra</i> L.	1870	212 l.	" 28, 12 a, b
29.	<i>Naénia típica</i> L.	1871	212/13	{ Ei Taf. 50, 66 " 28, 13



TAFEL 42.

Nr.	Name	Katalog I	Seite des I. Bandes	Raupen- (Puppen-) Abbildung
1.	<i>Iaspidea célsia</i> L. ♂	1874	213 l.	Taf. 28, 14
2.	<i>Helótropha leucostigma</i> Ld. ♂	1876	213 r.	" 49, 13
3a.	<i>Hydroécia lucens</i> Frr ♀	1877 b	214 l.	
3b.	" <i>nítitans</i> Bkh. ♀	1877	214 l. Taf. 49, 14 a—c u. N.-T. III, 31	
4.	" <i>micácea</i> Esp. ♀	1879	214 r.	Taf. 28, 15
5.	" <i>petásitis</i> Dbld.	1880	215 l.	" 28, 16 a, b
6.	<i>Gortýna ochrácea</i> Hb. v. <i>xanthénes</i> Germ.	1881	215 r.	Nachtr.-Taf. III, 34
7.	<i>Hydroécia moesiaca</i> HS. ♀	1882	215 l.	
8.	" <i>leucógrapha</i> Bkh. ♀	1883	215 l.	" III, 33
9.	<i>Gortýna ochrácea</i> Hb.	1887	215 r.	{ Ei Taf. 50, 67 " 28, 17
10.	<i>Nonágria nexa</i> Hb.	1891	216 l.	Nachtr.-Taf. V, 4
11.	" <i>cannae</i> O. ♂	1892	216 r.	" V, 2
12.	" <i>spargánii</i> Esp. ♂	1893	216 r.	Taf. 28, 18
13.	" <i>typhae</i> Thunb. ♂	1894	216/17	" 28, 19 a, b
14.	" <i>geminípúnetá</i> Hatch. ♂	1895	217 l.	" 29, 1
15.	" <i>neúrica</i> Hb.	1896	217 l.	Nachtr.-Taf. V, 3
16.	" <i>dissolúta</i> Tr. ♂	1897	217 r.	
17.	<i>Coenóbia rufa</i> Hw. ♂	1902	218 l.	
18.	<i>Senta marítima</i> Tausch. ♂	1906	218 r.	Taf. 29, 2
19.	<i>Myetéropus puniceágo</i> B.	2332	283 l.	" 29, 3
20.	<i>Tapinóstola museulósa</i> Hb. ♂	1913	219/20	
21.	" <i>fulva</i> Hb.	1923	220 r.	" 92, 4
22.	" <i>hellmánni</i> Ev. ♂	1922	220 r.	Nachtr.-Taf. V, 1
23.	" <i>extréma</i> Hb.	1921	220 l.	
24.	" <i>bóndi</i> Knaggs. ♂	1920	220 l.	
25.	" <i>élymi</i> Tr. ♂	1915	220 l.	Taf. 29, 5
26.	<i>Sesámia nonagrioides</i> Lef. ♂	1925	221 l.	Nachtr.-Taf. V, 5
27.	" <i>crética</i> Ld. ♀	1926	221 r.	" V, 6
28.	<i>Calámia lutósa</i> Hb. ♂	1928	222 l.	" V, 8
29.	" <i>phragmitidis</i> Hb.	1929	222 l.	Taf. 49, 15
30.	<i>Argyrospíla succínea</i> Esp.	1910	219 r.	
31.	<i>Meliána flámmea</i> Curt. ♂	1909	219 l.	" 49, 16 a, b
32.	<i>Leucánia impudens</i> Hb. ♂	1932	222/23	" 29, 6 a—c

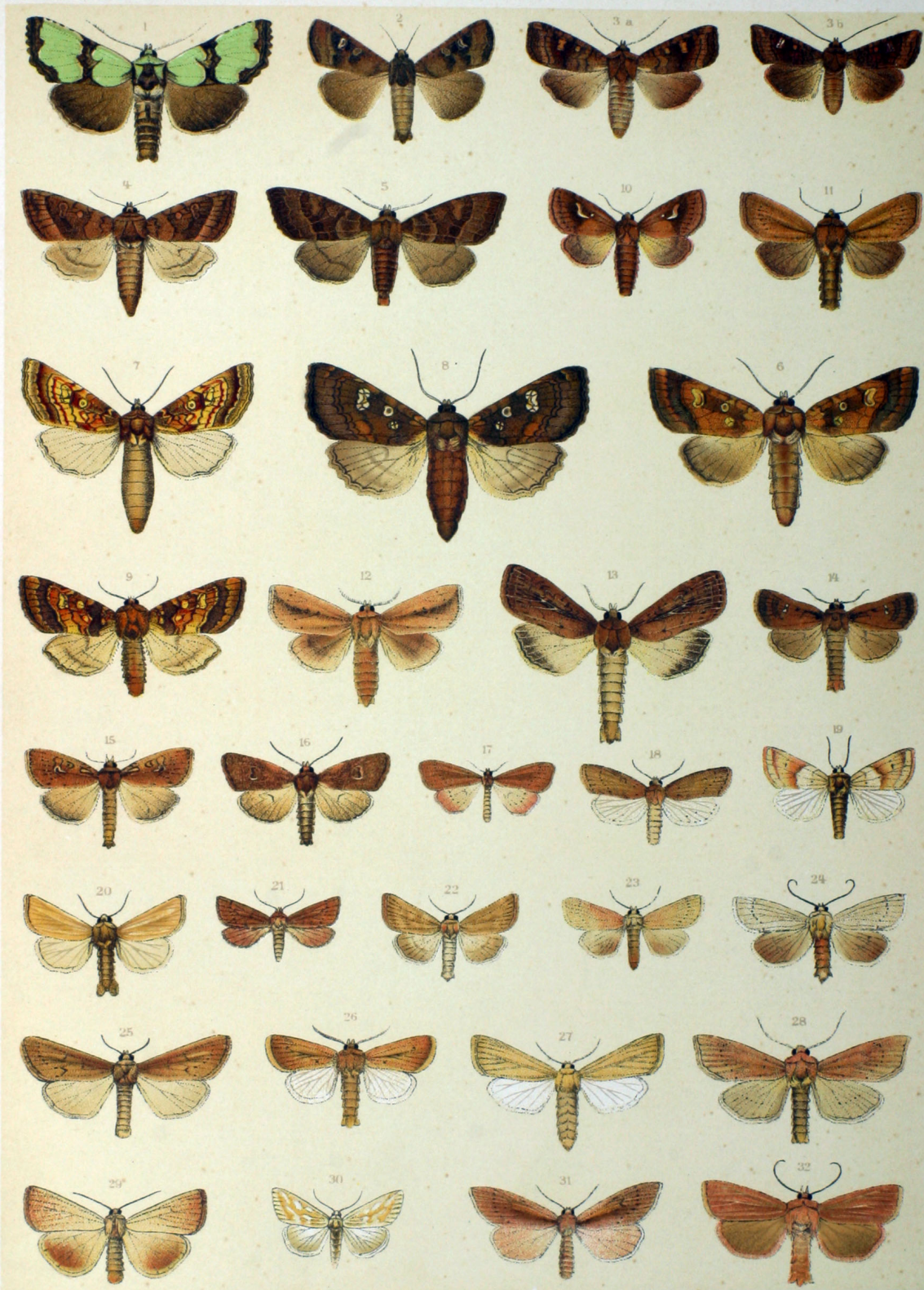

TAFEL 43.

Nr.	Name	Katalog I	Seite des I. Bandes	Raupen- (Puppen-) Abbildung
1.	<i>Leucania impura</i> Hb. ♂	1933	223 l.	Taf. 29, 7
2.	" <i>pallens</i> L.	1935	223 l.	} Ei Taf. 50, 68 a, b " 29, 8
3.	" <i>obsoléta</i> Hb. ♂	1936	224 l.	
4.	" <i>straminea</i> Tr.	1938	224 l.	" 29, 10
5.	" <i>hispanica</i> Bell. ♂	1939	224 l.	
6.	" <i>sicula</i> Tr. ♂	1940	224 r.	
7.	" " <i>v. fuscilínea</i> Grasl.	1940 a	224 r.	
8.	" <i>scirpi</i> Dup. ♂	1942	224 r.	
9.	" <i>zeae</i> Dup.	1945	224/25	Nachtr.-Taf. V, 9
10.	" <i>punctosa</i> Tr.	1946	225 l.	Taf. 29, 11
11.	" <i>putrescens</i> Hb.	1947	225 l.	" 29, 12
12.	" <i>herrichi</i> HS.	1949	255 r.	
13.	" <i>velutina</i> Ev.	1950	225 r.	
14.	" <i>comma</i> L.	1951	225 r.	" 29, 13
15.	" <i>anderéggi</i> B.	1952	225 r.	
16.	" <i>conigera</i> F.	1964	227 l.	" 29, 14 a, b
17.	" <i>évidens</i> Hb.	1963	227 l.	Nachtr.-Taf. V, 13
18.	" <i>vitellina</i> Hb.	1961	226 r.	Taf. 29, 16
19.	" <i>littoralis</i> Curt.	1958	226 r.	Nachtr.-Taf. V, 12
20.	" <i>loreyi</i> Dup.	1957	226 l.	" V, 11
21.	" <i>riparia</i> Rbr	1955	226 l.	
22.	" <i>l album</i> L.	1954	226 l.	" V, 10
23.	" <i>congrua</i> Hb	1956	226 l.	Taf. 29, 16
24.	" <i>albipuncta</i> F.	1966	227 l.	" 29, 17
25.	" <i>lithargyrea</i> Esp.	1967	227 r.	" 29, 18
26.	" <i>turca</i> L.	1969	227/28	" 29, 19
27.	<i>Mythimna imbecilla</i> F., a ♂, b ♀	1977	228 l.	" 29, 20
28.	<i>Grammésia trigrammica</i> Hufn.	1986	229 r.	" 29, 21 a, b
29.	<i>Segétia viscósa</i> Fr	1634	188 l.	Nachtr.-Taf. III, 20
30.	<i>Stilbia anomala</i> Hw.	1981	228/29	Taf. 29, 22 a, b
31.	<i>Anomógyna laetabilis</i> Stgr ♂	1985	229 l.	
32.	<i>Caradrína exigua</i> Hb.	1990	230 l.	} Ei Taf. 50, 68 c " 29, 23
33.	" <i>morpheus</i> Hufn.	2016	232/33	



TAFEL 44.

Nr.	Name	Katalog I	Seite des I. Bandes	Raupen- (Puppen-) Abbildung
1.	Caradrina selinoides Bell.	1997	230 l.	
2.	" quadripunctata F.	2000	230 r.	Taf. 29, 15
3.	" selini B.	2005	231 l.	Nachtr.-Taf. V, 14
4.	" " v. noctivaga Bell.	2005 b	231 l.	
5.	" kadéni Frr	2009	231/32	Taf. 30, 1
6.	" térrea Frr	2010	232 l.	
7.	" germaíni Dup.	2011	232 r.	
8.	" pulmonáris Esp.	2020	233 r.	" 30, 2
9.	" kadéni v. variabilis Bell.	2009 b	231 r.	
10.	" respérsa Hb.	2014	232 r.	" 30, 3
11.	" aspérsa Rbr	2013	232 l.	
12.	" álsines Brahm.	2017	233 l.	" 30, 4
13.	" supérstes Tr.	2015	232 r.	" 30, 5
14.	" ambígua F.	2019	233 r.	" 30, 6
15.	" taráxaci Hb.	2018	233 l.	{ Taf. 30, 7 u. " 49, 17 a, b
16.	" gilva Donz.	2012	232 l.	
17.	" lenta Tr.	2022	234 l.	Taf. 30, 2 a, b
18.	Hydrilla B. gluteosa Tr. ♂	2023	234 l.	
19.	" palústris Hb., a ♂, b ♀	2024	234 r.	" 30, 10 a, b
20.	" hospes Frr	2028	234/35	
21.	Pelilámpa areuosa Hw.	2034	235 l.	" 30, 9
22.	Acosmétia caliginosa Hb.	2035	235 r.	Nachtr.-Taf. V, 16
23.	Rusína umbrática Goeze	2037	236 l.	Taf. 30, 11 a, b
24.	Amphipýra styx HS.	2044	237 l.	
25.	" tragopogónis L.	2047	237 l.	" 30, 12
26.	" tetra F.	2048	237 l.	
27.	" lívída F.	2049	337 r.	" 30, 13
28.	" pyramídea L.	2054	238 l.	" 30, 14
29.	" effúsa B.	2056	238 r.	" 30, 15 a—c
30.	" pérflua F.	2053	237/38	" 30, 16 a, b
31.	" cinnamómea Goeze	2055	238 l.	" 30, 17
32.	Perígrapha cineta F.	2058	238/39	" 30, 18



TAFEL 45.

Nr.	Name	Katalog I	Seite des I. Bandes	Raupen- (Puppen-) Abbildung
1.	<i>Taeniocampa góthica</i> L.	2062	239 r.	Taf. 30, 19
2.	" <i>rórida</i> HS. ♂	2069	240 r.	
3.	" <i>miniósa</i> F.	2065	239/40	" 30, 20
4.	" <i>pulverulénta</i> Esp.	2066	240 l.	" 30, 21
5.	" <i>pópuli</i> Stroem. <i>populéti</i> Tr.	2067	240 l.	Nachtr.-Taf. V, 17
6.	" <i>stábilis</i> View.	2068	240 r.	Taf. 30, 22
7.	" <i>gráeilis</i> F.	2072	241 r.	" 30, 23
8 a.	" <i>incérta</i> Hufn. ab. <i>fuscáta</i> Hw.	2070	241 l.	
8 b.	" <i>incérta</i> Hufn.	2070	240/41	" 30, 24
9.	" <i>opíma</i> Hb.	2071	241 l.	Nachtr.-Taf. V, 18
10.	" <i>munda</i> Esp.	2073	241/42	Taf. 30, 25
11.	<i>Pánolis griseovariegáta</i> Goeze ♀	2074	242 l.	" 31, 1 a, b
12.	<i>Sora leucógrapha</i> Hb.	1424	165/66	Nachtr.-Taf. III, 2
13.	" <i>facéta</i> Tr.	1425	166 l.	
14.	" <i>rubricósa</i> F.	1423	165 r.	Taf. 31, 2 a b
15.	<i>Ágrotis tecta</i> Hb.	1166	147 l.	
16.	<i>Mesogóna oxalína</i> Hb. ♂	2077	242 r.	" 31, 3 a, b
17.	" <i>acetoséllae</i> F. ♂	2078	243 l.	" 31, 4
18.	<i>Hiptélia ochreágo</i> Hb.	2079	243 l.	Nachtr.-Taf. V, 19
19.	" <i>lorézi</i> Stgr.	2081	243 l.	
20.	" <i>miniágo</i> Frr	2082	243 l.	
21.	<i>Dícylla oo</i> L.	2085	243 r.	Taf. 31, 5
22.	<i>Calýmnia pyralína</i> View.	2087	244 l.	" 31, 6 a, b
23.	" <i>diffinis</i> L.	2089	244 l.	" 31, 7 a, b
24.	" <i>affinis</i> L.	2088	244 l.	" 31, 8
25.	" <i>trapezína</i> L.	2098	244 r.	" 31, 9
26.	<i>Cósmia paleácea</i> Esp.	2099	245 l.	Nachtr.-Taf. V, 21
27.	" <i>ablúta</i> Hb.	2101	245 l.	" V, 20
28.	" <i>contúsa</i> Frr	2108	245 r.	Taf. 31, 10 a, b
29.	<i>Dyschorista suspéeta</i> Hb. ♀	2109	245/46	Nachtr.-Taf. V, 22
30.	" <i>fissipúneta</i> Hw. ♂	2111	246 l.	Taf. 31, 11
31.	<i>Plástenis retúsa</i> L. ♂	2114	246 r.	" 31, 12



TAFEL 46.

Nr.	Name	Katalog I	Seite des I. Bandes	Raupen- (Puppen-) Abbildung
1.	<i>Plástenis subtúsa</i> F. ♂	2115	246 r.	Taf. 31, 13
2.	<i>Cirrhoédia ambústa</i> F. ♀	2116	246/47	" 31, 14
3.	" <i>xerampéline</i> Hb.	2117	247 l.	" 31, 15
4.	" <i>úlleis</i> Stgr ♂	2103	247 l.	
5.	<i>Bombycla viminális</i> F. ♂	1560	180 r.	Nachtr.-Taf. III, 14
6.	<i>Anehocéelis lunósa</i> Hw. ♂	2118	247 r.	" V, 23
7.	<i>Orthósia rutieilla</i> Esp.	2120	248 r.	
8.	" <i>lota</i> Cl. ab. <i>rufa</i> Tutt	2122	248/49	Taf. 31, 16
9.	" <i>maeilénta</i> Hb.	2123	249 l.	" 31, 17 a
10.	" <i>circelláris</i> Hufn.	2124	249 l.	" 31, 18
11.	" <i>hélvola</i> L.	2125	249 r.	" 31, 19 a—c
12 a.	" <i>pistácina</i> F. ab. <i>lyehnidis</i> Hb.	2127	250 l.	" 31, 20
12 b.	" " ab. <i>canária</i> Esp.	2127 a	250 l.	
13.	" <i>haematídea</i> Dup.	2129	250 l.	
14.	" <i>nítida</i> F.	2130	250 r.	" 31, 21
15.	" <i>húmilis</i> F.	2132	250 r.	" 31, 22
16.	" <i>laévis</i> Hb.	2133	250/51	
17.	" <i>kindermánni</i> F. R.	2136	251 l.	
18.	" <i>litúra</i> L.	2138	251 l.	" 32, 1 a—c
19.	<i>Xánthia citrágo</i> L.	2143	251/52	" 32, 2
20.	" <i>sulfurágo</i> F.	2144	252 l.	" 32, 3
21. links	" <i>aurágo</i> F.	2145	252 l.	Nachtr.-Taf. V, 24
21. r.	" " Übergang zu ab. <i>fucáta</i> Esp.	2145 a	252 l.	
22.	" <i>lútea</i> Ström.	2146	252 r.	Taf. 49, 18
23 a.	" <i>fulvágo</i> L.	2148	252/53	" 32, 4
23 b.	" " ab. <i>flavéseens</i> Esp.	2148 a	252 r.	
24.	" <i>gilvágo</i> Esp.	2151	253 l.	Nachtr.-Taf. V, 25
25.	" <i>ocelláris</i> Bkh.	2152	253 l.	" V, 26
26.	<i>Oporína eroceágo</i> F.	2155	253/54	Taf. 32, 5
27.	<i>Orrhódia fragáriae</i> Esp.	2156	254 l.	" 32, 6 a, b
28 a.	" <i>erythrocéphala</i> F.	2157	254 r.	" 32, 7
28 b.	" " ab. <i>glabra</i> Hb.	2157 a	254 r.	
29.	" <i>veronícae</i> Hb.	2158	254 55	Nachtr.-Taf. V, 27
30.	" <i>vau punctátum</i> Esp.	2159	255 l.	" V, 28
31.	" <i>daúbei</i> Dup.	2161	255 l.	" V, 29
32 a.	" <i>vaccinii</i> L.	2164	255/56	Taf. 32, 9
32 b.	" " v. <i>spadicea</i> Hb.	2164 a	256 l.	
33.	" <i>lígula</i> Esp.	2165	256/57	" 32, 10



TAFEL 47.

Nr.	Name	Katalog I	Seite des I. Bandes	Raupen- (Puppen-) Abbildung
1.	<i>Orrhódia rubigínea</i> F.	2167	257 l.	Taf. 32, 11 a-c
2.	" <i>lígula</i> Esp. ab. <i>staudingéri</i> Grasl.	2165 c	257 l.	
3.	<i>Scopelosóma satellítium</i> L.	2169	258 l.	" 32, 12
4.	<i>Scoliópteryx libátrix</i> L.	2502	297 r.	" 32, 13
5.	<i>Xylina semmibrúnnea</i> Hw.	2170	258 r.	" 32, 14 a, b
6.	" <i>sócia</i> Rott.	2172	258/59	Nachtr.-Taf. V, 31
7.	" <i>fureífera</i> Hufn.	2173	259 l.	Taf. 32, 15 a, b
8.	" <i>íngrica</i> HS.	2174	259 r.	
9 a.	" <i>lámbda</i> F.	2176	260 l.	" 32, 16
9 b.	" <i>v. zínékéni</i> Tr.	2176 b	260 l.	
10.	" <i>orníthopus</i> Rott.	2177	260 l.	" 32, 17
11.	" <i>lapídea</i> Hb.	2178	260 r.	" 32, 18
12.	" <i>méreki</i> Rbr	2179	261 l.	" 32, 19
13.	<i>Calocámpa vetústa</i> Hb.	2180	261 l.	" 32, 20
14.	" <i>exoléta</i> L.	2181	261/62	" 32, 21 a-c
15.	" <i>solidáginis</i> Hb.	2182	262 l.	" 32, 22 a, b
16.	<i>Xyl. conspicilláris</i> L. ab. <i>intermédia</i> Tutt	2183	262 r.	Nachtr.-Taf. V, 32
17.	<i>Scotochrósta pulla</i> Hb. ♀	2184	262 l.	" V, 33
18.	<i>Brachyónyeha nubeculósa</i> Esp. ♂	1808	203 r.	Taf. 32, 23
19.	" <i>sphinx</i> Hufn. ♂	1809	203/4	" 32, 24
20.	<i>Dasypólia templi</i> Thunb.	1802	203 l.	" 33, 1
21.	<i>Xylocámpa aréola</i> Esp. ♀	2186	263 r.	" 33, 2
22.	<i>Lithocámpa ramósa</i> Esp. ♂	2187	263/64	" 33, 3 a-c
23.	<i>Epimécia ústula</i> Frr ♂	2191	264 l.	" 33, 4 a, b
24.	<i>Calophásia casta</i> Bkh.	2194	264/65	" 33, 5 a, b
25.	" <i>platýptera</i> Esp.	2195	265 l.	Nachtr.-Taf. V, 34
26.	" <i>almoravída</i> Grasl.	2197	265 l.	
27.	" <i>freyéri</i> Friv.	2200	265 r.	
28.	" <i>lúnula</i> Hufn.	2199	265 r.	Taf. 33, 6 a, b
29.	<i>Cleóphana antirrhíni</i> Hb.	2201	266 l.	" 33, 7



TAFEL 48.

Nr.	Name	Katalog I	Seite des I. Bandes	Raupen- (Puppen-) Abbildung
1.	<i>Cleóphana serráta</i> Tr.	2204	266 l.	Nachtr.-Taf. V, 36
2.	" <i>olivína</i> HS.	2206	266 l.	" V, 37
3.	" <i>anarrhíni</i> Dup.	2208	266 r.	
4.	" <i>déjeáni</i> Dup.	2211	266/67	" V, 39
5.	" <i>yváni</i> Dup.	2214	267 l.	" V, 40
6.	<i>Cucúllia prenánthis</i> B.	2220	267/68	Taf. 33, 8
7.	" <i>verbásci</i> L.	2221	268 l.	{ Ei Taf. 50, 19 " 33, 9a, b
8.	" <i>serophuláriæ</i> Capieux	2222	268 l.	Taf. 33, 10
9.	" <i>lychnítidis</i> Rbr	2224	268 r.	" 33, 11
10.	" <i>thapsíphaga</i> Tr.	2225	268/69	" 33, 12 a, b
11.	" <i>serophularíphaga</i> Rbr	2226	269 l.	
12.	" <i>blattáriæ</i> Esp. ♀	2227	269 r.	" 33, 13
13.	" <i>ásteris</i> Schiff.	2229	269 r.	" 33, 14 a, b
14.	" <i>draeúneuli</i> Hb.	2333	270 l.	" 34, 4 (v. <i>anthémidis</i>)
15.	" <i>láctea</i> F.	2240	270 r.	
16.	" <i>biornáta</i> F. d. W.	2242	271 r.	
17.	" <i>balsamítæ</i> B.	2243	271 l.	Taf. 33, 15
18.	" <i>umbráticæ</i> L.	2245	271/72	" 33, 16 a—c
19.	" <i>lactúcæ</i> Esp.	2248	272 r.	" 33, 17
20.	" <i>lucífuga</i> Hb.	2247	272 l.	" 33, 18 a, b
21.	" <i>campánulæ</i> Frr	2246	272 l.	" 34, 1
22.	" <i>santolíniæ</i> Rbr	2249	272/73	" 34, 2
23.	" <i>chamomíllæ</i> Schiff.	2250	273 l.	" 34, 3
24.	" <i>tanacéti</i> Schiff.	2244	271 l.	" 34, 5
25.	" <i>santónici</i> Hb.	2258	273 r.	" 34, 6
26.	" <i>præcæna</i> Ev.	2235	270 l.	Nachtr.-Taf. V, 43
27.	" <i>xeránthemí</i> B.	2265	274 l.	Taf. 34, 7

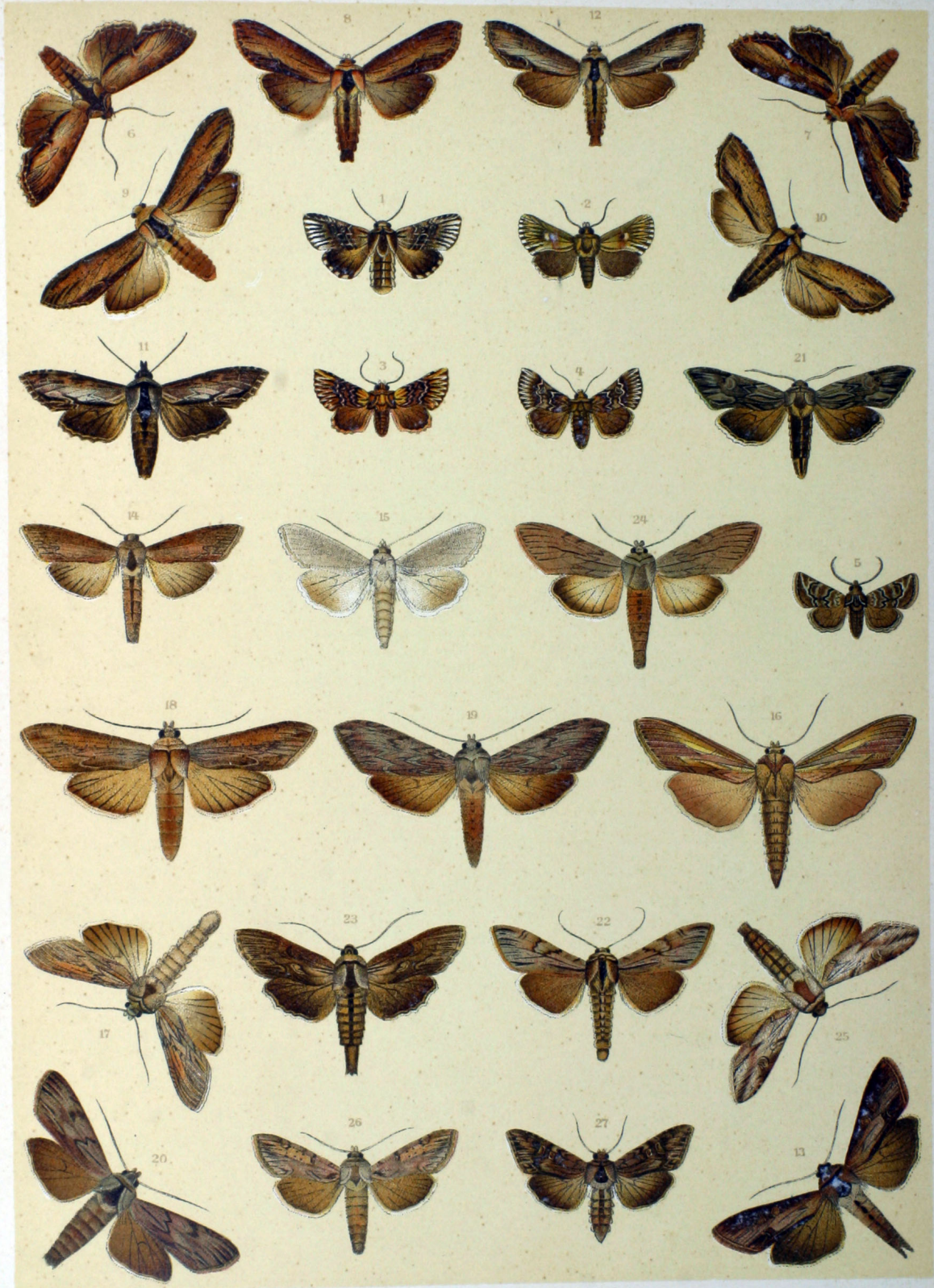

TAFEL 49.

Nr.	Name	Katalog I	Seite des I. Bandes	Raupen- (Puppen-) Abbildung
1.	<i>Cucúllia gnaphálie</i> Hb.	2264	273/74	Taf. 34, 8
2.	" <i>scopárie</i> Dorfms.	2272	274/75	" 34, 9
3.	" <i>formósa</i> Rghfr	2275	275 r.	" 34, 12
4.	" <i>argénte</i> a Hufn.	2278	275/76	" 34, 13
5.	" <i>fraudátrix</i> Ev.	2271	274 r.	Nachtr.-Taf. V, 43
6.	" <i>artemísie</i> a Hufn.	2273	275 l.	Taf. 34, 10 a, b
7.	" <i>spectábilis</i> Hb.	2268	274 r.	Nachtr.-Taf. V, 44
8.	" <i>absínthii</i> L.	2274	275 l.	Taf. 34, 11 a, b
9.	" <i>magnífica</i> Frr	2277	275 r.	
10.	" <i>argentina</i> F.	2279	276 l.	" 34, 14
11.	<i>Eutélie</i> adulátrix Hb.	2281	276 r.	" 34, 15 a - d
12.	<i>Calpe</i> capucína Esp. ♂	2507	298 l.	" 34, 16
13.	<i>Telesílla</i> amethýstina Hb. ♀	2512	298 l.	" 34, 17
14.	" <i>virgo</i> Tr. ♂	2513	298 r.	
15.	<i>Habróstola</i> triplásia L. ♀	2515	298 r.	" 34, 18 a - c
16.	" <i>aselepiádis</i> Schiff. ♀	2516	299 l.	" 34, 19
17.	" <i>tripartíta</i> Hufn. ♂	2517	299 l.	" 35, 1
18.	<i>Plúsia</i> e aúreum Knoch	2518	299/300	" 35, 2 a, b
19.	" <i>deauráta</i> Esp. ♀	2519	300 l.	
20.	" <i>monéta</i> F.	2520	300 l.	" 35, 3 a - c
21.	" <i>cheiránthi</i> Tausch.	2524	300 r.	" 35, 4
22.	" <i>eónsona</i> F. ♀	2532	301 l.	" 35, 5
23.	" <i>uralénsis</i> Ev. ♂	2529	300 r.	
24.	" <i>variábilis</i> Piller ♂	2530	300/01	" 35, 6
25.	" <i>modésta</i> Hb.	2531	301 l.	" 35, 7
26.	" <i>chrysítis</i> L.	2539	301/2	" 35, 8 a, b
27.	" <i>zósima</i> Hb. ♂	2540	302 l.	
28.	" <i>bráctea</i> F.	2543	302 l.	" 49, 19
29.	" <i>aémula</i> Hb. ♂	2545	302 r.	
30.	" <i>festúcae</i> L. ♂	2546	302/3	" 35, 10
31.	" <i>v argénteum</i> Esp. ♂	2549	303 l.	Nachtr.-Taf. IV, 21
32.	" <i>circumscripta</i> Frr ♀	2552	303 l.	
33.	" <i>chryson</i> Esp. ♀	2542	302 l.	Taf. 35, 9



TAFEL 50.

Nr.	Name	Katalog I	Seite des I. Bandes	Raupen- (Puppen-) Abbildung
1.	<i>Plusia accentifera</i> Lef. ♂	2566	304 r.	Nachtr.-Taf. IV, 23
2.	" <i>gutta</i> Gn.	2551	303 l.	Taf. 35, 11
3.	" <i>chalcites</i> Esp. ♂	2557	303 r.	" 35, 12
4.	" <i>ióta</i> L.	2560	304 l.	" 35, 13
5.	" <i>pulehrína</i> Hw.	2559	303 r.	Nachtr.-Taf. IV, 22
6.	" <i>macrogámma</i> Ev. ♂	2561	304 l.	
7.	" <i>gamma</i> L. ♂	2562	304 l.	(Ei Taf. 50, 70 " 35, 14 Taf. 32, 8
8.	" <i>daubéi</i> B. ♂	2567	304/5	
9.	" <i>circumfléxa</i> L. ♂	2564	304 r.	
10.	" <i>ni</i> Hb.	2571	305 l.	Nachtr.-Taf. IV, 24
11.	" <i>interrogatiónis</i> L. ♂	2573	305 l.	" IV, 25
12.	" <i>ain</i> Hochenw. ♂	2574	305 r.	
13.	" <i>párilis</i> Hb. ♀	2579	306 l.	
14.	" <i>migrogámma</i> Hb. ♀	2576	305/6	" IV, 26
15.	" <i>hochenwárthi</i> Hochenw. ♂	2577	306 l.	" IV, 27
16.	" <i>devérgens</i> Hb. ♂	2578	306 l.	" IV, 28
17.	<i>Anóphia leucómelas</i> L.	2660	312, 13	Taf. 35, 15 a, b
18.	<i>Aédia funésta</i> Esp.	2661	313 l.	" 35, 16
19.	<i>Anárta myrtilli</i> L.	2283	277 l.	" 35, 17
20.	" <i>cordigera</i> Thnbg ab. <i>variegáta</i> Tutt ♂	2284	277 l.	" 35, 18
21.	" <i>melaleúca</i> Thnbg	2286	277 r.	
22.	" <i>melanópa</i> Thnbg ♀	2287	277/78	
23.	" <i>nigríta</i> Hb.	2293	278 r.	
24.	" <i>funébris</i> Hb.	2292	278 r.	
25.	" <i>richardsóni</i> Curt.	2289	278 l.	
26.	" <i>leucoeycla</i> Stgr v. <i>staudingéri</i> Auriv. ♀	2290	278 l.	
27.	" <i>lappónica</i> Thnbg ♀	2294	278/79	
28.	" <i>zetterstédti</i> Stgr	2291	278 r.	
29.	" <i>quiéta</i> Hb. ♂	2295	279 l.	
30.	<i>Panheméria tenebráta</i> Sc.	2302	279 l.	" 49, 20
31.	<i>Heliódes rupícola</i> Hb. ♂	2304	279 r.	
32.	<i>Omia cymbaláriae</i> Hb.	2306	280 l.	
33.	" <i>cyclópea</i> Grasl. ♂	2308	280 l.	
34.	<i>Ianthínea frivaldskýi</i> Friv. ♂	2311	280 l.	
35.	<i>Heliothis cognáta</i> Frr ♀	2314	280 r.	" 35, 19
36.	" <i>eárdui</i> Hb.	2315	280 r.	" 35, 20
37.	" <i>purpuráeens</i> Tausch.	2317	280/81	Nachtr.-Taf. IV, 1
38.	" <i>córa</i> Ev.	2319	281 l.	
39.	" <i>onónidis</i> F. ♂	2320	281 l.	Taf. 35, 21 a—c
40.	" <i>dipsácea</i> L.	2321	281 l.	" 35, 22 a, b
41.	" v. ? <i>imperiális</i> Stgr ♂	2318	280/81	
42.	" <i>seutósa</i> Schiff.	2323	281/82	" 35, 23
43.	" <i>peltígera</i> Schiff.	2325	282 l.	" 35, 24



TAFEL 51.

Nr.	Name	Katalog I	Seite des I. Bandes	Raupen- (Puppen-) Abbildung
1.	<i>Heliothis armigera</i> Hb.	2326	282 r.	Taf. 36, 1
2.	" <i>incarnáta</i> Fr.	2329	282/83	Nachtr.-Taf. IV, 2
3.	<i>Chariclea delphinii</i> L. ♀	2352	284 l.	Taf. 36, 2 a, b
4.	" <i>treitshkéi</i> Friv.	2354	284 l.	Nachtr.-Taf. IV, 4
5.	<i>Pýrria purpurites</i> Tr.	2357	284 r.	Taf. 36, 3 a, b
6.	" <i>umbra</i> Hufn. ♀	2358	284/85	" 36, 4 a, b
7.	<i>Miera lacernária</i> Hb.	2396	288 r.	Nachtr.-Taf. IV, 9
8.	<i>Xanthódes graéllsi</i> Feist.	2362	285 r.	" IV, 6
9.	" <i>malvae</i> Esp. l. ♂, r. ♀	2361	285 l.	Taf. 36, 5 a, b u. N.-T. IV, 5 a, b
10.	<i>Eutéropia loudéti</i> B. ♂	2363	285/86	Taf. 36, 6
11.	<i>Acóntia uránia</i> Friv. ♂	2376	286 l.	Nachtr.-Taf. IV, 7
12.	" <i>titánia</i> Esp.	2377	286 l.	" IV, 8
13.	" <i>lúeida</i> Hufn.	2378	286 r.	Taf. 36, 7
14.	" <i>luetuósa</i> Esp.	2380	286/87	" 36, 8 a, b
15.	<i>Acontiola moldavícola</i> HS.	2384	287 l.	
16.	<i>Eublémma areuinna</i> Hb. ♂	2389	287 r.	
17.	" <i>suávis</i> Hb. ♂	2391	287 r.	
18.	" <i>iueúnda</i> Hb.	2392	287 r.	
19.	<i>Miera velox</i> Hb. ♂	2394	288 l.	
20.	" <i>dardouini</i> B.	2395	288 l.	" 36, 9
21.	" <i>respérsa</i> Hb.	2403	289 l.	" 36, 10
22.	" <i>concinnula</i> B.	2414	289 l.	
23.	" <i>ragusána</i> Fr.	2415	289 l.	
24.	" <i>polygrámma</i> Dup.	2417	289 l.	
25.	<i>Oratocélis communimácula</i> Hb.	2422	291 r.	Nachtr.-Taf. IV, 10
26.	<i>Miera pannónica</i> Fr.	2423	289 r.	Taf. 36, 11
27.	" <i>purpurina</i> Hb.	2426	290 l.	Nachtr.-Taf. IV, 12
28.	" <i>rósea</i> Hb.	2425	289/90	" IV, 11
29.	" <i>ostrína</i> Hb.	2428	290 l.	" IV, 13
30.	" <i>parva</i> Hb.	2429	290 r.	
31.	" <i>paula</i> Hb.	2431	290 r.	" IV, 14
32.	" <i>candidána</i> v. <i>helichrýsi</i> Rbr	2435	291 l.	
33.	" " v. <i>virídula</i> Gn.	2434	291 l.	
34.	" <i>candidána</i> F.	2433	291 l.	" IV, 15
35.	" <i>pura</i> Hb.	2437	291 r.	
36.	<i>Erástria argéntula</i> Hb.	2453	292/93	Taf. 36, 12
37.	" <i>úncula</i> Cl.	2454	293 l.	" 49, 21
38.	" <i>obliteráta</i> Rbr	2455	293 l.	Nachtr.-Taf. IV, 16
39.	" <i>pusilla</i> View.	2460	293 r.	Taf. 36, 13 a, b
40.	" <i>venústula</i> Hb.	2458	293 r.	Nachtr.-Taf. IV, 17
41.	<i>Coccidíphaga seitula</i> Rbr	2449	292 l.	
42.	<i>Erástria numérica</i> B.	2468	294 l.	
43.	" <i>deceptória</i> Sc.	2462	293/94	Taf. 36, 14
44.	" <i>fasciána</i> L.	2464	294 l.	" 36, 15
45.	<i>Miána captiúncula</i> Tr.	1571	182 l.	
46.	<i>Prothýmia viridária</i> Cl.	2482	295 r.	Nachtr.-Taf. IV, 18
47.	" <i>sanctifloréntis</i> B. l. ♂, r. ♀	2483	295 r.	
48.	<i>Mesotrósta signális</i> Tr.	2488	295/96	
49.	<i>Emmélia trabeális</i> Se.	2490	296 l.	Taf. 36, 16 a—c
50.	<i>Haemerósia renális</i> Hb. ♂	2492	296 r.	" 36, 17
51.	<i>Metopónia koekeritziana</i> Hb.	2493	296/97	" 36, 18 a, b



TAFEL 52.

Nr.	Name	Katalog I	Seite des I. Bandes	Raupen- (Puppen-) Abbildung
1.	<i>Zethes insularis</i> Rbr ♀	2598	309 l.	Nachtr.-Taf. IV, 32
2.	<i>Catócala nupta</i> L.	2678	315/16	Taf. 37, 6 a—c
3.	<i>Leucanitis caylino</i> Lef.	2627	310 l.	" 36, 23
4.	<i>Pseudóphia lunáris</i> Schiff.	2655	312 l.	" 37, 1 a—c
5.	<i>Catóphia alchymista</i> Schiff.	2662	313 r.	" 37, 3
6.	<i>Euclidia munita</i> Hb.	2590	307/08	
7.	<i>Cérocala scapulosa</i> Hb. ♂	2594	308 r.	Nachtr.-Taf. IV, 30
8.	<i>Megalódes exímia</i> Frr	2580	306 r.	" IV, 29
9.	<i>Metóptria monogramma</i> Hb. ♂	2583	306 r.	Taf. 36, 19
10.	<i>Catócala dilécta</i> Hb.	2681	316 r.	" 37, 7
11.	" <i>fráxini</i> L.	2667	314 l.	{ Ei Taf. 50, 72 " 37, 4 a, b
12.	<i>Grammódes algira</i> L.	2644	311 l.	Taf. 36, 25
13.	<i>Pseudóphia tyrphaea</i> Cr.	2657	312 r.	" 37, 2 a, b
14.	<i>Grammódes geométrica</i> F.	2646	311 l.	" 36, 24 a, b
15.	<i>Pericýma albidentária</i> Frr ♂	2595	308/09	
16.	<i>Metopónia vespertális</i> Hb.	2496	297 l.	Nachtr.-Taf. IV, 19
17.	<i>Euclidia triquetra</i> F.	2591	308 l.	Taf. 36, 22
18.	" <i>mi</i> Cl. ♂	2586	307 l.	" 36, 20 a, b
19.	" <i>glýphica</i> L. ♀	2589	307 r.	" 36, 21 a, b
20.	<i>Catócala elocáta</i> Esp.	2670	314/15	" 37, 5
21.	<i>Pseudóphia illunáris</i> Hb.	2651	311/12	Nachtr.-Taf. IV, 34
22.	<i>Leucanitis stóilda</i> F.	2642	310 r.	" IV, 33

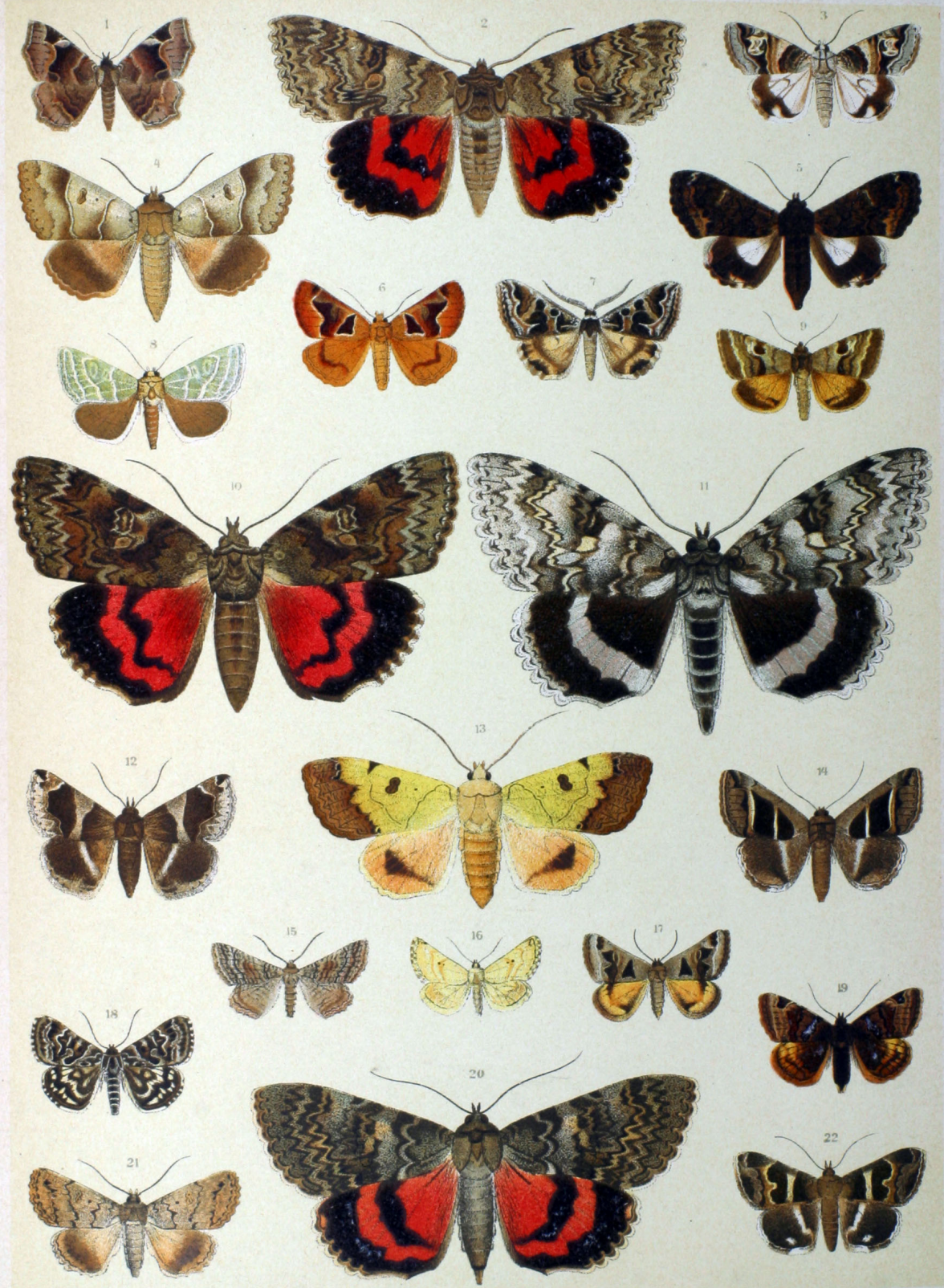

TAFEL 53.

Nr.	Name	Katalog I	Seite des I. Bandes	Raupen- (Puppen-) Abbildung
1.	Catócala neónympha Esp.	2698	318 l.	Nachtr.-Taf. IV, 36
2.	" pacta L.	2692	317 r.	Taf. 37, 10
3.	" lupína HS.	2689	317 l.	
4.	" fulmínea Scop.	2696	317/18	" 37, 13 a, b
5.	" sponsa L.	2682	316 l.	" 37, 8 a, b
6.	" eléeta Bkh.	2669	314 r.	" 37, 11
7.	" convérsa Esp. ♀	2713	318 r.	" 37, 15 a, b
8.	" puérpera Giorna	2673	315 l.	" 37, 12
9.	" optáta God.	2690	317 l.	Nachtr.-Taf. IV, 35
10.	" nymphaéa Esp.	2697	318 l.	Taf. 37, 16
11.	" promíssa Esp.	2684	316 r.	" 37, 9
12.	" hymenaéa Schiff.	2694	317 r.	" 37, 14
13.	" coniúneta Esp.	2685	316/17	



TAFEL 54.

Nr.	Name	Katalog I	Seite des I. Bandes	Raupen- (Puppen-) Abbildung
1.	<i>Catócala eutychea</i> Tr.	2714	318 r.	
2.	" <i>diversa</i> H.-G.	2718	319 l.	
3.	" <i>disiuncta</i> H.-G.	2717	319 l.	
4.	" <i>nymphagoga</i> Esp.	2715	318/19	Taf. 38, 1
5.	<i>Parascótia fuliginaria</i> L. ♂	2752	323/24	Taf. 38, 10 u. 49, 25
6.	<i>Laspeyria flexula</i> Schiff.	2747	323 r.	" 38, 9 u. 49, 24
7.	<i>Zanelógnatha tarsierinális</i> Knoch.	2767	326 l.	Taf. 38, 13
8.	<i>Apopéstes catáphanes</i> Hb. ♀	2721	319/20	" 38, 3
9.	" <i>dilúcida</i> Hb.	2723	320 l.	Nachtr.-Taf. IV, 37
10.	<i>Exophýla rectanguláris</i> H.-G.	2733	320 21	Taf. 38, 4
11.	<i>Zanel. griseális</i> Hb. gen. <i>aestivális</i> Spul.	2768	320 l.	Nachtr.-Taf. IV, 39
12.	<i>Écerita lúdiera</i> Hb.	2734	321 l.	Taf. 38, 5
13.	<i>Toxocámpa lusória</i> L.	2735	321 r.	" 38, 6
14.	<i>Apopéstes spectrum</i> Esp. ♀	2720	319 r.	" 38, 2
15.	<i>Toxocámpa pástinum</i> Tr.	2741	322 l.	" 38, 7 a, b
16.	" <i>viciæ</i> Hb. ♂	2742	322 r.	" 49, 22
17.	<i>Simplícia rectális</i> Ev.	2762	324 r.	Nachtr.-Taf. IV, 38
18.	<i>Nodária nodosális</i> HS. ♂	2763	325 l.	
19.	<i>Toxocámpa eráceæ</i> F. ♂	2743	322 r.	Taf. 49, 23
20.	" <i>limósa</i> Tr.	2746	323 l.	" 38, 8
21.	<i>Gracilipálpus ephiáltes</i> Hb.	2039	236 r.	
22.	<i>Epizeúxis calvária</i> F. ♀	2756	324 l.	" 38, 11 a, b
23.	<i>Zanelógnatha tarsiplumális</i> Hb. ♀	2765	325 r.	" 38, 12
24.	" <i>tarsieristális</i> HS.	2771	326 r.	Nachtr.-Taf. IV, 40
25.	" <i>tarsipennális</i> Tr. ♂	2766	325/26	
26.	" " <i>ab. bidentális</i> Hein.	2766 a	326 l.	
27.	<i>Standfússia emortuális</i> Schiff.	2781	327 l.	Taf. 38, 14 a, b



TAFEL 55.

Nr.	Name	Katalog I	Seite des I. Bandes	Raupen- (Puppen-) Abbildung
1.	<i>Hermínia cribrális</i> Hb. ♂	2795	327/28	
2.	" <i>gryphális</i> HS. ♂	2799	328 l.	
3.	" <i>crinális</i> Tr. ♂	2797	328 l.	Taf. 38, 16
4. u. 5.	" <i>tentaculária</i> L.	2801	328 l.	
6.	" <i>derivális</i> Hb.	2800	328 r.	Nachtr.-Taf. IV, 41
7.	<i>Pechypógon barbális</i> Cl.	2803	329 l.	Taf. 38, 17
8.	<i>Bomólocha fontis</i> Thnbg	2804	329 r.	" 38, 18 a, b
9.	<i>Hypéna antiquális</i> Hb.	2825	330 l.	
10.	" <i>ravális</i> HS.	2824	331 l.	
11.	" <i>lividális</i> Hb.	2820	331 l.	
12.	" <i>rostrális</i> L.	2819	330/31	" 38, 19
13.	" <i>proboseidális</i> L.	2814	330 l.	" 38, 20
14.	" <i>munitális</i> Mn	2811	329/30	
15.	" <i>palpális</i> Hb.	2815	330 l.	
16.	" <i>obesális</i> Tr.	2816	330 l.	Nachtr.-Taf. IV, 42
17 a.	" <i>obsitális</i> Hb. ♂, b. ♀	2818	330 r.	
18.	<i>Hypenódes costaestrigális</i> Stph.	2828	332 l.	
19.	" <i>taeniális</i> Hb.	2827	331/32	
20.	<i>Tholómiges turfosalis</i> Wek.	2831	332 r.	
21.	<i>Oréctis proboscídáta</i> HS.	2826	331 r.	
22.	<i>Rívula sericeális</i> Sc.	2475	294/95	
23.	<i>Brephos parthénias</i> L.	2854	336/37	Taf. 38, 22 a, b
24.	" <i>notha</i> Hb.	2856	337 l.	" 38, 23 a, b
25.	" <i>puélla</i> Esp.	2858	337 r.	" 38, 24
26.	<i>Catócala adúltera</i> Mén. *)	2679	316 l.	
27.	<i>Toxocámpa lúbrica</i> Frr	2740	322 l.	
28.	" <i>glycyrrhízae</i> Rbr ♀	2736	322 l.	
29.	<i>Apopéstes hirsúta</i> Stgr	2726	320 r.	
30.	" <i>exsiccáta</i> Ld.	2732	320 r.	
31.	<i>Leucanítis picta</i> Chr.	2624	310 l.	
32.	<i>Zanclógnatha tenuiális</i> Rbl ♂	2775	326/27	
33.	<i>Hypenódes kalehbérgi</i> Stgr	2830	332 l.	
34.	<i>Hypéna ravulális</i> Stgr	2822	331 l.	
35.	<i>Madópa salicális</i> Schiff.	2790	327 r.	" 38, 15 a—c

*) Siehe Taf. 78, Fig. 18.



TAFEL 56.

Nr.	Name	Katalog I	Seite des II. Bandes	Raupen- (Puppen-) Abbildung
1.	<i>Pseudotérpna pruináta</i> Hufn. ♂	2860	2 r.	Taf. 39, 1 a, b
2.	" <i>coronillária</i> Hb. ♀	2861	2 r.	" 39, 2
3.	" <i>corsicária</i> Rbr.	2862	2 r.	
4.	<i>Geómetra papilionária</i> L. ♀	2866	3 l.	" 39, 3
5.	<i>Euehlóris vernária</i> Hb. ♂	2867	3 r.	" 39, 4 a, b
6.	" <i>pustuláta</i> Hufn. ♂	2879	3 l.	" 39, 5 a—d
7.	" <i>v. neriária</i> HS. ♀	2879 a	3 l.	
8.	" <i>smaragdária</i> F. ♀	2885	3 l.	" 39, 6 a—c
9.	" <i>plusiária</i> B. ♂	2891	3 r.	Nachtr.-Taf. VI, 2
10.	<i>Eucróstes herbária</i> Hb. ♂	2898	4 l.	
11.	" <i>olympiária</i> HS., in Bithynien und Syrien, nicht in Europa gefunden.	2900	—	
12.	" <i>indigenáta</i> Vill. ♀	2897	4 l.	
13.	<i>Nemória viridáta</i> L.	2904	4 l.	Taf. 39, 7
14.	" <i>porrináta</i> Z. ♀	2906	4 l.	
15.	" <i>pulmentária</i> Gn. ♀	2907	4 r.	" 39, 8
16.	<i>Hemíthea strigáta</i> Müll. ♀	2919	5 l.	" 39, 9 a—c
17.	<i>Thálera fimbriális</i> Sc. ♂	2914	4 r.	" 39, 10
18.	" <i>putáta</i> L. ♂	2917	4 r.	Nachtr.-Taf. VI, 4
19.	<i>Acidália mediária</i> Hb.	2947	8 l.	
20.	<i>Cinglis humifusária</i> Ev. ♂	2922	5 r.	
21.	<i>Acidália pygmaeária</i> Hb.	2925	6 l.	" VI, 5
22.	" <i>perpusillária</i> Ev.	2926	6 l.	
23.	" <i>vittária</i> Hb. ♂	2927	6 l.	
24.	" <i>filaceária</i> HS.	2928	6 l.	
25.	" <i>trilineáta</i> Sc.	2929	6 r.	Taf. 39, 12 a, b
26.	" <i>luteolária</i> Const.	2930	6 r.	
27.	" <i>flaveolária</i> Hb.	2932	6 r.	" 39, 13
28.	" <i>similáta</i> Thnbg. (<i>perochrária</i> FR.)	2933	7 l.	Nachtr.-Taf. VI, 6
29.	" <i>ochráta</i> Sc.	2934	7 l.	Taf. 39, 14
30.	" <i>macilentária</i> HS., a ♂, b ♀	2937	7 l.	
31.	" <i>rufária</i> Hb. ♀	2938	7 l.	" 39, 15, 15a
32.	" <i>consanguinária</i> Ld.	2939	7 r.	
33.	" <i>litigiosária</i> B.	2943	8 l.	
34.	<i>Thálera lacteária</i> L.	2918	5 l.	" 39, 11
35.	<i>Acidália sericeáta</i> Hb.	2949	8 l.	
36.	" <i>moniliáta</i> F.	2951	8 r.	" 39, 16 a, b
37.	" <i>muricáta</i> Hufn.	2952	8 r.	
38.	" <i>dimidiáta</i> Hufn.	2953	8 r.	" 39, 17 a, b
39.	" <i>manicária</i> HS.	2960	9 l.	
40.	" <i>fraetilineáta</i> Z.	2962	9 l.	
41.	" <i>ochroleucáta</i> HS., a ♂, b ♀	3008	13 r.	
42.	" <i>inustáta</i> HS.	3007	13 r.	
43.	" <i>contiguária</i> Hb.	2968	9 r.	" 39, 18
44.	" <i>asellária</i> HS.	2971	10 l.	

Siehe ferner: *Euehlór. imparária* Gn. Taf. 71 a, Fig. 1; *Eucr. beryllária* Mn. ib., Fig. 2; *Nem. faustináta* Mill. ib., Fig. 3; *Acidália accretáta* Fuehs ib. Fig. 4; *Ac. rubelláta* Rbr. ib., Fig. 5; *Ac. geministrigáta* Fuehs ib. Fig. 6; *Ac. lambessáta* Obthr. ib., Fig. 7; *Ac. exilária* Gn. ib., Fig. 8; *Ac. fatimáta* Stgr. ib., Fig. 9; *Ac. consolidáta* Ld. ib., Fig. 11 a; *Ac. cervantária* Mill. Taf. 71 b, Fig. 26 und *Ac. isabellária* Mill. Taf. 71 b, Fig. 27.



TAFEL 57.

Nr.	Name	Katalog I	Seite des II. Bandes	Raupen- (Puppen-) Abbildung
1.	<i>Acidália campária</i> HS.	2980	11 l.	
2.	" <i>sodallária</i> HS.	2981	11 r.	
3.	" <i>nexáta</i> Hb.	2923	6 l.	
4 a, b.	" <i>virgulária</i> Hb.	2983	11/12	Taf. 39, 20
5.	" <i>stramináta</i> Tr.	2997	12/13	
6.	" <i>pallidáta</i> Bkh.	2990	12 l.	Nachtr.-Taf. VI, 7
7.	" <i>subsericeáta</i> Hw.	2995	12 r.	Taf. 39, 21 a, b
8.	" <i>laevigáta</i> Sc.	3002	13 l.	" 39, 19
9.	" <i>extarsária</i> HS.	3003	13 r.	
10.	" <i>subsaturáta</i> Gn. *)	2954	9 l.	
11.	" <i>extarsária</i> HS. v. <i>erlopodáta</i> Grasl.	3003 a	13 r.	
12.	" <i>attenuária</i> Rbr	3005	13 r.	
13.	" <i>infirmária</i> Rbr	3006	13 r.	
14.	" <i>helianthemáta</i> Mill. **)	3014	14 r.	
15.	" <i>infirmária</i> Rbr v. <i>aquitanária</i> Const.	3006 a	13 r.	
16.	" <i>obsoletária</i> Rbr	3010	14 l.	
17.	" <i>incarnária</i> HS.	3011	14 l.	Nachtr.-Taf. VI, 8
18.	" <i>ostrinária</i> Hb.	3016	15 l.	
19.	" <i>circuitária</i> Hb.	3017	15 l.	
20.	" <i>herbariáta</i> F.	3020	15 r.	" VI, 9
21.	" <i>callunetária</i> Stgr	3022	15/16	
22.	" <i>elongária</i> Rbr	3023	16 l.	
23.	" <i>bisetáta</i> Hufn.	3025	16 l.	
24.	" <i>trigemináta</i> Hw.	3026	16 r.	
25.	" <i>politáta</i> Hb.	3031	16/17	
26.	" <i>filicáta</i> Hb.	3032	17 l.	" VI, 10
27.	" <i>rusticáta</i> F.	3034	17 r.	Taf. 39, 22
28.	" <i>humiliáta</i> Hufn.	3040	18 r.	" 39, 23
29.	" <i>interiectária</i> B.	3039	18 l.	
30.	" <i>dilectária</i> Hb.	3038	18 l.	" 39, 24 a, b
31.	" <i>diffuáta</i> HS.	3047 a	20 r.	
32.	" <i>degenerária</i> Hb.	3043	19 l.	" 39, 25 a, b
33.	" <i>inornáta</i> Hw.	3046	20 l.	
34 a.	" <i>aversáta</i> L.	3048	20/21	" 39, 26 a, b
34 b.	" " v. <i>spoliáta</i> Stgr	3048 a	20 r.	
35.	" <i>emargináta</i> L.	3050	21 l.	Nachtr.-Taf. VI, 11
36.	" <i>immoráta</i> L.	3051	21 l.	Taf. 39, 27 a, b
37.	" <i>tessellária</i> B.	3051 a	21 r.	
38.	" <i>rubigináta</i> Hufn.	3053	21 r.	" 39, 28
39.	" <i>turbidária</i> HS.	3054	21 r.	
40.	" <i>albicerária</i> HS.	3059	21/22	
41.	" <i>marginepunctáta</i> Goeze	3064	22 l.	" 39, 29 a, b
42.	" <i>luridáta</i> Z.	3066	22/23	
43.	" " v. <i>rufomixtáta</i> Rbr	3066 d	22 r.	
44.	" <i>submutáta</i> Tr.	3068	22 r.	" 40, 1
45.	" <i>incanáta</i> L.	3069	22 l.	

Siehe ferner: *Ac. fathmária* Obth. Taf. 71 a, Fig. 11; *longária* HS. ib., Fig. 10; *eugeniáta* Mill. ib., Fig. 11 b; *belemiáta* Mill. Taf. 71 b, Fig. 25; *robigináta* Stgr Taf. 71 a, Fig. 12; *lutulentária* Stgr ib., Fig. 13; *nitidáta* HS. ib., Fig. 14; *failláta* Fuehs ib., Fig. 15; *rubrária* Stgr. ib., Fig. 16; *v. billneária* Fuehs ib., Fig. 16 a; *deversária* HS. ib., Fig. 17; *beckerária* Ld. ib., Fig. 18 und *coenosária* Ld. ib., Fig. 19.

*) Vfl.-Spitze zu stumpf.

**) Zu rot, Hfl. zu rund, Querlinien der Saumfelder recht mangelhaft.



TAFEL 58.

Nr.	Name	Katalog I	Seite des II. Bandes	Raupen- (Puppen-) Abbildung
1.	<i>Aeidália fumáta</i> Stph.	3072	23 l.	
2.	" <i>remutária</i> Hb.	3074	23 r.	Taf. 40, 2 a, b
3.	" <i>nemorária</i> Hb.	3077	23 r.	
4.	" <i>punctáta</i> Sc.	3078	23 r.	
5.	" <i>caricária</i> Reutti	3079	24 l.	" 40, 3
6.	" <i>immutáta</i> L.	3081	24 l.	" 40, 4
7.	" <i>corrivallária</i> Kretschmar	3082	24 r.	
8.	" <i>strigária</i> Hb.	3083	24 r.	Taf. 40, 5 a, b
9.	" <i>umbellária</i> Hb.	3085	25 l.	" 40, 6 a, b
10.	" <i>strigillária</i> Hb.	3086	25 l.	" 40, 7
11.	" <i>emutária</i> Hb.	3090	25 r.	" 40, 8
12.	" <i>flaccidária</i> Z.	3091	25 r.	
13.	" <i>imitária</i> Hb.	3093	25 r.	
14.	" <i>concinária</i> Dup.	3094	26 l.	
15.	" <i>ornáta</i> Sc.	3095	26 l.	" 40, 9 a, b
16.	" <i>congruáta</i> Z.	3096	26 l.	
17.	" <i>v. decoráta</i> Bkh.	3097 a	26 l.	" 40, 10 a, b
18.	<i>Codónia pendulária</i> Cl.	3108	27 l.	" 40, 11
19.	" <i>orbiculária</i> Hb.	3109	27 l.	Nachtr.-Taf. VI, 12
20.	" <i>annuláta</i> Schulze	3111	27 r.	" VI, 14
21.	" <i>albiocellária</i> Hb. (vgl. 71a/24c)	3110	27 r.	" VI, 13
22.	" <i>pupillária</i> Hb.	3112	27 r.	
23.	" <i>poráta</i> F.	3113	27 r.	" VI, 15
24.	" <i>punctária</i> L.	3115	28 l.	Taf. 40, 12
25.	" <i>lineária</i> Hb.	3117	28 r.	
26.	<i>Timándra amáta</i> L. ♂	3139	29 l.	" 40, 13
27.	<i>Ochodóntia adustária</i> F. d. W.	3142	29 r.	Nachtr.-Taf. VI, 16
28.	<i>Rhodostróphia vibicária</i> Cl.	3122	28 r.	Taf. 40, 14
29.	" <i>sicanária</i> Z.	3123	29 l.	
30.	" <i>calabrária</i> Z.	3124	29 l.	" 40, 15
31.	<i>Arichánna melanária</i> L. ♂	3691	87 r.	" 40, 16
32.	<i>Abráxas grossulariáta</i> L.	3697	88 l.	" 40, 17
33.	" <i>pantária</i> L.	3699	88 r.	" 40, 18
34.	" <i>sylváta</i> Sc.	3698	88 l.	" 40, 19
35.	" <i>adustáta</i> Schiff.	3701	88 r.	" 40, 20
36.	" <i>margináta</i> L.	3700	88 r.	" 40, 21
37.	<i>Orthostixis eribrária</i> Hb.	3683	86 l.	
38.	<i>Bapta pictária</i> Curt.	3702	89 l.	Nachtr.-Taf. VIII, 21

Siehe ferner: *Aeidália frigidária* v. *schoyeni* Sp.-Schneid. Taf. 71 a, Fig. 20; *Ae. corrivallária* Kretschm. auch Taf. 71 a, Fig. 21; *Ae. subtiláta* Chr. Taf. 71 b, Fig. 28, *Cod. v. lennigiária* Fuchs Taf. 71 a, Fig. 24 c; *Cod. quercimontária* Bastelb. *ibid.*, Fig. 23; *Cod. ruficellária* HS. *ib.*, Fig. 24 a, b und *Eusárea interpunctária* HS. Taf. 71 b, Fig. 1.



TAFEL 59.

Nr.	Name	Katalog I	Seite des II. Bandes	Raupen- (Puppen-) Abbildung
1.	<i>Bapta bimaiculata</i> F.	3703	89 l.	
2.	" <i>temerata</i> Hb.	3704	89 l.	Taf. 40, 22
3.	<i>Stegania trimaculata</i> Vill.	3707	89 l.	" 40, 23
4.	" <i>dilectaria</i> Hb.	3708	89 r.	Nachtr.-Taf. VI, 31
5.	" <i>cararia</i> Hb.	3709	89 r.	
6.	<i>Deilinia pusaria</i> L.	3713	89 r.	Taf. 40, 24
7.	" <i>exanthemata</i> Sc.	3714	90 l.	Nachtr.-Taf. VI, 32
8.	<i>Numeria pulveraria</i> L.	3715	90 l.	Taf. 40, 25
9.	" <i>capreolaria</i> F.	3716	90 l.	
10.	<i>Ellopia prosapiaria</i> L.	3720	90 r.	" 41, 1
11.	<i>Gnophos benesignata</i> Bell.	3958	109 r.	
12.	<i>Metrocampa margaritaria</i> L.	3723	90 r.	" 41, 2
13.	" <i>honoraria</i> Schiff.	3724	91 l.	" 41, 3
14.	<i>Ennomos quercinaria</i> Hufn.	3726	91 r.	" 41, 4
15.	" <i>autumnaria</i> Wernb.	3725	91 l.	" 41, 5
16.	" <i>alniaria</i> L.	3727	91 r.	
17.	" <i>fuscantaria</i> Fr.	3728	91 r.	Nachtr.-Taf. VI, 33
18.	" <i>erosaria</i> Hb.	3730	92 l.	Taf. 41, 6
19.	" <i>quercaria</i> Hb.	3731	92 l.	Nachtr.-Taf. VI, 34
20.	<i>Selenia bilunaria</i> Esp.	3733	92 r.	Taf. 41, 7
21.	" <i>lunaria</i> Schiff.	3734	92 r.	" 41, 8
22.	" <i>tetralunaria</i> Hufn.	3735	92 r.	" 41, 9
23.	<i>Hygrochroa syringaria</i> L.	3736	93 l.	" 41, 10
24.	<i>Therapis evonymaria</i> Schiff.	3738	93 l.	" 41, 11
25.	<i>Gonodontis bidentata</i> Cl.	3743	93 r.	" 41, 12
26.	<i>Himera pennaria</i> L.	3746	93 r.	" 41, 13

Siehe ferner: *Stegan. dalmataria* Gn. Taf. 71 b, Fig. 2; *Eum. regina* Stgr. ib., Fig. 2 a und *Dasyceph. modesta* Stgr. ib., Fig. 1 a.



TAFEL 60.

Nr.	Name	Katalog I	Seite des II. Bandes	Raupen- (Puppen-) Abbildung
1.	<i>Crocállis tuscíaria</i> Bkh. ♂	3748	94 l.	Nachtr.-Taf. VI, 35
2.	" <i>elinguária</i> L. ♀	3749	94 l.	Taf. 41, 14
3.	" <i>dordoinária</i> Donz.	3751	94 r.	Nachtr.-Taf. VI, 36
4.	<i>Euryméne dolabrária</i> L. ♀	3760	95 r.	Taf. 41, 15
5.	<i>Angeróna prunária</i> L., a ♀, b ♂	3754	94 r.	" 41, 16
6.	<i>Urápteryx sambucária</i> L. ♀	3757	95 l.	" 41, 17
7.	<i>Opisthográptis luteoláta</i> L.	3761	95 r.	" 42, 1
8.	<i>Epíone apiciária</i> Schiff.	3763	95 r.	Nachtr.-Taf. VI, 37
9.	" <i>parallelária</i> Schiff.	3764	96 l.	Taf. 42, 2
10.	" <i>advenária</i> Hb.	3765	96 l.	Nachtr.-Taf. VI, 38
11.	<i>Hypopléctis adpersária</i> Hb.	3769	96 l.	Taf. 42, 3
12.	<i>Caustolóma flavicária</i> Hb.	3771	96 r.	Nachtr.-Taf. VI, 39
13.	<i>Venília maculária</i> L.	3773	96 r.	Taf. 42, 4
14.	<i>Ellierínia cordiária</i> Hb.	3777	97 l.	
15.	" <i>trinotáta</i> Metzner	3780	97 l.	
16.	<i>Semiothísa notáta</i> L.	3782	97 r.	" 42, 5
17.	" <i>alternária</i> Hb.	3783	97 r.	Nachtr.-Taf. VI, 40
18.	" <i>signária</i> Hb.	3785	97 r.	Taf. 42, 6
19.	" <i>aestimária</i> Hb.	3792	97 r.	Nachtr.-Taf. VI, 41
20.	" <i>lituráta</i> Cl.	3790	97 r.	Taf. 42, 7
21.	<i>Epirránthis diversáta</i> Gerning (pulveráta Thnbg.)	3689	86 r.	Nachtr.-Taf. VI, 30
22.	<i>Chemerína caligineária</i> Rbr.	3690	87 l.	" VIII, 20
23.	<i>Lignyóptera fumidária</i> Hb.	3793	98 l.	" VI, 42
24.	<i>Hibérnia rupicaprária</i> Hb.	3794	98 r.	Taf. 42, 8
25.	" <i>balária</i> Schiff.	3796	98 r.	" 42, 9
26.	" <i>leucophaeária</i> Schiff.	3997	98 r.	Nachtr.-Taf. VI, 43
27.	" <i>aurantiária</i> Esp.	3798	98 r.	Taf. 42, 10
28.	" <i>marginária</i> Bkh.	3799	99 l.	" 42, 11

Siehe ferner: *Crocall. auberti* Obthr. Taf. 71 b, Fig. 1 b; *Ellier. cauteriáta* Stgr. ib., Fig. 1 c;
Ell. subeordária HS. ib., Fig. 3 und *Lignyopt. thaumastária* Rbl. ib., Fig. 4.



TAFEL 61.

Nr.	Name	Katalog I	Seite des II. Bandes	Raupen- (Puppen-) Abbildung
1.	<i>Hibernia ankeraria</i> Stgr.	3800	99 l.	
2.	" <i>defoliaria</i> Cl.	3802	99 l.	Taf. 42, 12
3.	<i>Anisopteryx aceraria</i> Schiff.	3807	99 r.	" 42, 13
4.	" <i>aescularia</i> Schiff.	3809	99 r.	Nachtr.-Taf. VI, 44
5.	<i>Phigalia pedaria</i> F.	3812	100 l.	Taf. 42, 16
6.	<i>Chondrosoma fiduciarium</i> Anker	3813	100 l.	
7.	<i>Biston hispidarius</i> F.	3814	100 r.	" 42, 15
8.	" <i>pomonarius</i> Hb.	3816	100 r.	" 42, 14
9.	" <i>lapponarius</i> B.	3817	100 r.	" 42, 17
10.	" <i>zonarius</i> Schiff.	3819	101 l.	" 42, 18
11.	" <i>alpinus</i> Sulz.	3821	101 l.	" 42, 19
12.	" <i>graecarius</i> Stgr.	3822	101 l.	Nachtr.-Taf. VI, 46
13.	" <i>hirtarius</i> Cl.	3825	101 r.	Taf. 42, 20
14.	" <i>stratarius</i> Hufn.	3826	101 r.	" 42, 21
15.	<i>Amphidasis betularia</i> L.	3832	102 l.	" 43, 1
16.	<i>Zamœra flabellaria</i> Heeger	3830	101 r.	Nachtr.-Taf. VI, 47
17.	<i>Nemerophila abruptaria</i> Thnbg.	3845	102 r.	Taf. 43, 2
18.	" <i>nychthemeraria</i> H.-G.	3847	102 r.	" 43, 3
19.	" <i>v. barcinonaria</i> Bell.	3843 a	102 r.	
20.	<i>Nychiodes lividaria</i> Hb.	3839	102 l.	Nachtr.-Taf. VI, 48
21.	" <i>amygdalaria</i> Hs.	3840	102 r.	
22.	<i>Synopsis sociaria</i> Hb.	3853	103 l.	Taf. 43, 4
23.	<i>Boarmia solitaria</i> Kbr.	3858	103 r.	
24.	" <i>atlantica</i> Stgr.	3859	103 r.	Nachtr.-Taf. VI, 49
25.	" <i>occitanaria</i> Dup.	3861	103 r.	" VI, 50
26.	" <i>bastelicaria</i> Bell.	3868	104 l.	

Siehe ferner: *Synopsis serrularia* Ev. Taf. 71 b, Fig. 3.



TAFEL 62.

Nr.	Name	Katalog I	Seite des II. Bandes	Raupen- (Puppen-) Abbildung
1.	Boármia perversária B.	3864	103 r.	
2.	" cinctária Schiff.	3874	104 l.	Taf. 43, 5
3.	" gemmária Brahm	3876	104 l.	" 43, 6
4.	" ilicária H.-G.	3879	104 r.	Nachtr.-Taf. VI, 51
5.	" secundária Esp.	3882	104 r.	Taf. 43, 7
6.	" ribeáta Cl. (abietária Hb.)	3883	104 r.	" 43, 8
7.	" umbrária Hb.	3886	104 r.	Nachtr.-Taf. VI, 53
8.	" repandáta L.	3891	104 r.	Taf. 43, 9
9.	" roborária Schiff.	3894	105 l.	" 43, 10 a, b
10.	" consortária F.	3895	105 l.	" 43, 11 a, b
11.	" angulária Thnbg.	3896	105 r.	
12.	" lichenária Hufn.	3897	105 r.	" 43, 12 a-c
13.	" jubáta Thnbg. (glabrária Hb.)	3900	105 r.	
14.	" selenária Hb.	3901	105 r.	" 43, 13
15.	" crepuseulária ab. defessária Frr.	3903 a	106 l.	
16.	" crepuseulária Hb.	3903	106 l.	" 43, 14
17.	" consonária Hb.	3906	106 l.	Nachtr.-Taf. VI, 52
18.	" luridáta Bkh.	3908	106 l.	Taf. 43, 15
19.	" punctulária Hb.	3910	106 l.	" 43, 16 a, b
20.	Tephrónia sepiária Hufn.	3911	106 r.	" 43, 17
21.	" cremiária Frr.	3912	106 r.	" 43, 18 a, b
22.	Pachynémia hippocastanária Hb.	3917	107 l.	" 43, 19 a-c
23.	Gnophos stevenária B.	3922	107 r.	
24.	" dumetáta Tr.	3923	107 r.	
25.	" furváta F.	3925	107 r.	" 43, 20 a, b
26.	" respersária Hb.	3927	107 r.	Nachtr.-Taf. VIII, 22
27.	" sartáta Tr.	3929	108 l.	
28.	" obscurária Hb.	3931	108 l.	Taf. 43, 21
29.	" ambiguáta Dup.	3933	108 l.	" 43, 22

Siehe ferner: **Boármia** viértli Bhtsch. Taf. 71 b, Fig. 6; **B. maeoticária** Alph. ib., Fig. 7; **B. bistortáta** Goeze ib., Fig. 8; **Tephr. oppositária** Mn. ib., Fig. 9 und **Gn. onustária** HS. ib., Fig. 10.



TAFEL 63.

Nr.	Name	Katalog I	Seite des II. Bandes	Raupen- (Puppen-) Abbildung
1.	<i>Gnophos pulláta</i> Tr.	3935	108 r.	Taf. 43, 23
2 a.	" <i>glaucinária</i> Hb.	3940	108 r.	" 43, 24 a, b
2 b.	" <i>v. plumbeária</i> Stgr.	3940 a	108 r.	
3.	" <i>variegáta</i> Dup.	3948	109 l.	
4.	" <i>mucidária</i> Hb.	3951	109 l.	Nachtr.-Taf. VIII, 23
5.	" <i>dolosária</i> HS.	3955	109 l.	
6.	" <i>asperária</i> Hb.	3956	109 r.	" VIII, 24
7.	" <i>tibiária</i> Rbr.	3957	109 r.	
8.	" <i>serotinária</i> Hb.	3962	109 r.	
9.	" <i>sordária</i> Thnbg.	3963	109 r.	
10.	" <i>dilucidária</i> Hb.	3964	110 l.	Taf. 43, 25
11.	" <i>myrtilláta</i> Thnbg. v. <i>obfuscária</i> Hb. rechts ♂, links ♀	3965 a	110 l.	
12.	" <i>zellerária</i> Frr.	3968	110 l.	Nachtr.-Taf. VIII, 25
13 a.	" <i>caelibária</i> HS.	3970	110 l.	
13 b.	" <i>v. spureária</i> Lah.	3970 a	110 r.	Taf. 43, 26
14.	" <i>operária</i> Hb.	3971	110 r.	
15.	<i>Dasydia tenebrária</i> Esp. ♂	3973	110 r.	" 43, 27
16.	<i>Psodos alticolária</i> Mn.	3974	111 l.	
17.	" <i>coracina</i> Esp.	3977	111 r.	
18.	" <i>trepidária</i> Hb.	3978	111 r.	
19.	" <i>alpináta</i> Sc.	3975	111 l.	
20.	" <i>quadrifária</i> Sulz.	3980	111 r.	
21.	<i>Pygmaéna fusca</i> Thnbg., a ♂, b ♀	3982	112 l.	" 44, 1
22.	<i>Anthométra plumulária</i> B. ♂	3983	112 l.	
23.	<i>Eucatérva homochromáta</i> Mab.	3990	113 l.	
24.	<i>Acália praváta</i> Hb.	3984	112 l.	
25.	<i>Egéa culminária</i> Ev. ♂	3986	112 r.	
26 a, b.	<i>Fidónia fasciolária</i> Rott.	3991	113 l.	Nachtr.-Taf. VIII, 26
27.	" <i>carbonária</i> Cl.	3992	113 l.	
28.	" <i>fámula</i> Esp.	3995	113 r.	Taf. 44, 2
29.	" <i>limbária</i> F.	3996	113 r.	Nachtr.-Taf. VIII, 27
30.	" <i>rorária</i> F.	3997	113 r.	Taf. 44, 3
31.	<i>Eurránthis pennigerária</i> Hb.	3998	114 l.	Nachtr.-Taf. VIII, 28
32.	" <i>v. chrysitária</i> H.-G.	3998 a	114 l.	
33.	" <i>plumistrária</i> Vill.	3999	114 l.	" VIII, 29

Siehe ferner: *Gn. benesignáta* Bell. Taf. 59, Fig. 11; *Gn. grunerária* Stgr. Taf. 71b, Fig. 11; *Gn. andereggária* Lah. ib., Fig. 12; *Psodos noricána* Wagner ib., Fig. 13; *Eg. cacuminária* Rbr. ib., Fig. 14 und *Fid. pratána* F. ib., Fig. 15.



TAFEL 64.

Nr.	Name	Katalog I	Seite des II. Bandes	Raupen- (Puppen-) Abbildung
1.	<i>Hematúrğa atomária</i> L., a ♂, b ♀	4000	114 r.	Taf. 44, 4
2.	<i>Búpalus piniárius</i> L., a ♂, b ♀	4001	114 r.	Nachtr.-Taf. VIII, 30
3.	<i>Selidoséma ericetária</i> Vill., a ♂, b ♀	4003	115 l.	Taf. 44, 5
4.	" <i>taeniolária</i> Hb. ♀	4005	115 l.	Nachtr.-Taf. VIII, 31
5.	" <i>ambustária</i> H.-G. ♂	4007	115 l.	
6.	<i>Thamnonóma vinculária</i> Hb. ♀	4008	115 r.	" VIII, 32
7.	" <i>semicanária</i> Frr. ♂	4009	115 r.	
8.	" <i>gesticulária</i> Hb. ♂	4016	116 l.	
9.	" <i>contaminária</i> Hb. ♂	4017	116 l.	" VIII, 33
10.	" <i>loricária</i> Ev. ♂	4012	115 r.	
11.	" <i>wauária</i> L. ♂	4013	115/16	Taf. 44, 6
12.	" <i>brunneáta</i> Thnbg. ♂	4018	116 l.	" 44, 7
13.	<i>Diastictis artesiária</i> F. ♀	4019	116 l.	" 44, 8
14.	<i>Phasiáne petrária</i> Hb. ♀	4023	116 r.	Nachtr.-Taf. VIII, 34
15.	" <i>partitária</i> Hb. ♀	4028	117 l.	" VIII, 36
16.	" <i>seutulária</i> Dup. ♂	4026	116/17	" VIII, 35
17.	" <i>rippertária</i> Dup. ♀	4024	116 r.	
18.	" <i>glareária</i> Brahm ♂	4033	117 l.	
19.	" <i>clathráta</i> L. ♂	4032	117 l.	Taf. 44, 9
20.	<i>Eubólia arenaceária</i> Hb. ♂	4037	117 r.	Nachtr.-Taf. VIII, 37
21.	" <i>murinária</i> F., a ♂, b ♀	4038	117 r.	Taf. 44, 10
22.	" <i>pumicária</i> Ld. ♀	4044	118 l.	
23.	" <i>assimilária</i> Rbr. ♂	4041	117 r.	
24.	<i>Enconísta miniosária</i> Dup. ♂	4050	118 l.	Nachtr.-Taf. VIII, 39
25.	" <i>agarithária</i> Dardoin ♂	4053	118 l.	" VIII, 40
26.	<i>Scodióna emucidária</i> Dup. ♂	4056	118 r.	
27.	" <i>fagária</i> Thnbg. ♂	4058	118/19	" VIII, 41
28.	" <i>pennulatária</i> Hb. ♂	4057	118 r.	" VIII, 42
29.	" <i>conspersária</i> F. ♂	4059	119 l.	Taf. 44, 11
30.	" <i>lentiscária</i> Donz. ♂	4061	119 l.	
31.	<i>Cleógene luteária</i> F. ♂	4064	119 l.	" 44, 12

Siehe ferner: *Thamn. buffonária* Mill. Taf. 71 b, Fig. 16; *Thamn. sparsária* Hb. ib., Fig. 17; *Phas. binaeváta* Mab. ib., Fig. 18; *Eubol. griseolária* Ev. ib., Fig. 19; *Eub. catalaunária* Gn. ib., Fig. 20 und *Enc. unicolorária* Rbr. ib., Fig. 21.



TAFEL 65.

Nr.	Name	Katalog I	Seite des II. Bandes	Raupen- (Puppen-) Abbildung
1.	<i>Cleógene niveáta</i> Scop. ♂	4065	119 r.	
2.	" <i>peletierária</i> Dup. ♂	4066	119 r.	
3.	<i>Scória lineáta</i> Scop. ♀	4067	119 r.	Taf. 44, 13 a, b
4.	<i>Aspilátes mundatária</i> Cr. ♂	4070	120 l.	
5.	" <i>formosária</i> Ev. ♂	4071	120 l.	
6.	" <i>gilvária</i> F. ♂	4075	120 l.	" 44, 14
7.	" <i>ochreária</i> Rossi ♂	4077	120 l.	" 44, 15 a, b
8.	<i>Percónia strigillária</i> Hb. ♂	4079	120 r.	" 44, 16
9.	<i>Rhodostróphia badiária</i> Frr. ♂	3133	29 l.	
10.	" <i>iaculária</i> Hb. ♂	3137	29 l.	Nachtr.-Taf. VII, 1
11.	<i>Prosopólópha opacária</i> Hb., l. ♂, r. ♀	4082	121 l.	" VIII, 43
12.	" <i>jourdanária</i> Vill. ♂	4084	121 l.	" VIII, 44
13.	<i>Cimélia margaríta</i> Hb. ♂	4088	121 r.	
14.	<i>Helióthea discoidária</i> B. ♂	4086	121 r.	" VIII, 45
15.	<i>Aplásta ononária</i> Fuesl.	2859	2 l.	" VI, 1
16.	<i>Gypsochróa renitidáta</i> Hb.	3686	86 l.	
17.	<i>Rhodométra</i> (Sterrha) <i>sacrária</i> L. ♂	3143	29 r.	Taf. 44, 17 a, b
18.	" " <i>anthophilária</i> Hb. ♂	3144	30 l.	
19.	<i>Lythria plumulária</i> Frr. ♂	3145	30 l.	
20.	" <i>purpurária</i> L. ♂	3147	30 r.	" 44, 18
21.	" <i>sanguinária</i> Dup. ♂	3148	30 r.	Nachtr.-Taf. VII, 2
22.	<i>Ortholítha coaretáta</i> F.	3150	31 l.	" VII, 3
23.	" <i>plumbária</i> F. ♀	3151	31 l.	Taf. 44, 19
24.	" <i>cervináta</i> Schiff. ♂	3152	31 l.	" 44, 20
25.	" <i>limitáta</i> Se. ♂	3155	31 l.	Nachtr.-Taf. VI, 17
26.	" <i>moeniáta</i> Se. ♀	3156	31 l.	" VI, 18
27.	" <i>coelinária</i> Grasl. ♂	3160	31 r.	
28.	" <i>periboláta</i> Hb. ♂	3159	31 r.	
29.	" <i>obvallária</i> Mab. ♀	3157	31 r.	
30.	" <i>burgária</i> Ev.	3170	31 r.	
31.	" <i>vicinária</i> Dup. ♂	3169	31 r.	
32.	" <i>bipunetária</i> Schiff. ♂	3174	31 r.	Nachtr.-Taf. VI, 19
33.	<i>Mesotype virgáta</i> Rott.	3180	32 l.	Taf. 44, 21
34.	<i>Minóa murináta</i> Se.	3183	32 l.	" 44, 22a—c
35.	<i>Odézia atráta</i> L.	3191	32 r.	Nachtr.-Taf. VI, 20

Siehe ferner: *Perc. baeticária* Rbr. Taf. 71 b, Fig. 22; *Prosop. argentária* HS. ib., Fig. 23; *Eus. interpunctária* HS. ib., Fig. 1 und *Orthol. proximária* Rbr. Taf. 71 b, Fig. 25.



TAFEL 66.

Nr.	Name	Katalog I	Seite des II. Bandes	Raupen- (Puppen-) Abbildung
1.	<i>Odézia tibiála</i> Esp.	3192	32 r.	Nachtr.-Taf. VI, 21
2.	<i>Siona decussáta</i> Bkh. ♀	3193	32 r.	
3.	<i>Lithóstege griseáta</i> Schiff.	3197	33 l.	" VI, 22
4.	" <i>duplicáta</i> Hb. ♀	3199	33 r.	
5.	" <i>farináta</i> Hufn.	3195	33 l.	
6.	<i>Anáitis lithoxyláta</i> Hb. ♀	3212	33 r.	
7.	" <i>praeformáta</i> Hb. ♀	3218	33 r.	Taf. 44, 23 a, b
8.	" <i>plagiáta</i> L. ♀	3220	34 l.	" 44, 24
9.	" <i>simpliciáta</i> Tr. ♂	3222	34 l.	
10.	" <i>paludáta</i> Thnbg. ♀	3228	34 l.	
11.	<i>Chésias spartiáta</i> Herbst ♀	3229	34 r.	" 44, 25 a-d
12.	" <i>rufáta</i> F. ♀	3230	34 r.	Nachtr.-Taf. VI, 23
13.	<i>Lobóphora externáta</i> HS.	3233	34 r.	
14.	" <i>polycommáta</i> Hb.	3236	35 l.	Taf. 44, 26
15.	" <i>sabináta</i> H.-G.	3235	35 l.	Nachtr.-Taf. VII, 4
16.	" <i>sertáta</i> Hb.	3240	35 l.	Taf. 44, 27
17.	" <i>carpináta</i> Bkh.	3241	35 l.	" 44, 28
18.	" <i>halteráta</i> Hufn. ♂	3243	35 l.	Nachtr.-Taf. VI, 24
19.	" <i>sexaláta</i> Hb. ♂	3244	35 l.	Taf. 44, 29 a, b
20.	" <i>appensáta</i> Ev.	3245	35 r.	" 44, 30
21.	" <i>viretáta</i> Hb.	3246	35 r.	" 45, 1 a-c
22.	<i>Sparta paradoxária</i> Stgr.	3248	35 r.	
23.	<i>Operóphthera</i> (Cheimatóbia) <i>brumáta</i> L., a ♂, b ♀	3256	36 r.	" 45, 2 a, b
24.	" " <i>boreáta</i> Hb. ♂	3255	36 l.	" 45, 3 a, b
25.	<i>Triphósa sabaudiáta</i> Dup.	3258	36 r.	Nachtr.-Taf. VI, 25
26.	" <i>dubitáta</i> L.	3259	36 r.	Taf. 45, 4 a, b
27.	<i>Eucósmia certáta</i> Hb.	3264	37 l.	" 45, 5
28.	" <i>montivagáta</i> Dup. ♂	3267	37 l.	Nachtr.-Taf. VI, 26
29.	" <i>unduláta</i> L.	3270	37 l.	Taf. 45, 6
30.	<i>Scotósia vetuláta</i> Schiff. ♀	3278	37 r.	" 45, 7 a, b
31.	" <i>rhamnáta</i> Schiff. ♂	3281	37 r.	" 45, 8 a, b

Siehe ferner: *Siona nubilária* Hb. Taf. 71 a, Fig. 26; *Lithost. flavicornáta* Z. ib., Fig. 27;
Lith. castiliária Stgr. ib., Fig. 28 und *Malac. regelária* Tngstr. Taf. 71 b, Fig. 24.



TAFEL 67.

Nr.	Name	Katalog I	Seite des II. Bandes	Raupen- (Puppen-) Abbildung
1.	<i>Laréntia badiáta</i> Hb.	3494	66 l.	Taf. 45, 9
2.	<i>Lygris reticuláta</i> Thnbg.	3287	37 r.	" 45, 10
3.	" <i>prunáta</i> L. ♂	3291	37 r.	" 45, 11
4.	" <i>pyropáta</i> Hb. ♂	3299	38 l.	
5.	" <i>testáta</i> L.	3292	38 l.	" 45, 12 a, b
6 a.	" <i>populáta</i> L., b ab. <i>musauária</i> Frr.	3293	38 l.	" 45, 13
7.	" <i>associáta</i> Bkh.	3294	38 l.	Nachtr.-Taf. VI, 27
8.	<i>Laréntia dotáta</i> L.	3300	39 r.	{ Taf. 45, 14 a, b { Ei " 50, 26
9.	" <i>fulváta</i> Forst.	3302	40 l.	Taf. 45, 15 a—c
10.	" <i>ocelláta</i> L. ♂	3304	40 l.	" 45, 16
11.	" <i>bicoloráta</i> Hufn.	3305	40 r.	" 45, 17 a, b
12 a.	" <i>variáta</i> ab. <i>obeliscáta</i> Hb. ♀	3306 c	40 r.	" 45, 18
12 b.	" <i>variáta</i> Schiff.	3306	40 r.	
12 c.	" <i>ab. straguláta</i> Hb.	3306 a	40 r.	
13.	" <i>cognáta</i> Thnbg.	3308	41 l.	Nachtr.-Taf. VII, 5
14.	" <i>iuniperáta</i> L.	3310	41 l.	{ Taf. 45, 19 { Nachtr.-Taf. VI, 28
15.	" <i>cupressáta</i> H.-G.	3311	41 r.	
16.	" <i>siteráta</i> Hufn.	3313	41 r.	Taf. 45, 20
17.	" <i>mláta</i> L.	3314	42 l.	Nachtr.-Taf. VII, 6
18.	" <i>taeniáta</i> Stph.	3324	43 l.	
19.	" <i>truncáta</i> Hufn.	3319	42 l.	Taf. 45, 21
20.	" <i>immanáta</i> Hw.	3320	42 r.	Nachtr.-Taf. VII, 7
21.	" <i>firmáta</i> Hb., rechts ♂, links ♀	3321	43 l.	" VII, 8
22.	" <i>serrária</i> Z.	3322	43 l.	
23.	" <i>munitáta</i> Hb. ♂	3327	43 r.	" VII, 9
24.	" <i>aptáta</i> Hb. ♂	3331	43 r.	
25.	" <i>oliváta</i> Bkh. ♂	3332	44 l.	" VII, 10
26.	" <i>viridária</i> F. ♂	3333	44 l.	Taf. 45, 22 a, b
27.	" <i>turbáta</i> Hb.	3334	44 l.	
28.	" <i>kollariária</i> HS. ♂	3335	44 r.	
29.	" <i>austriacária</i> HS.	3336	44 r.	
30.	" <i>tempestária</i> HS.	3337	44 r.	

Siehe ferner: *Lar. püngeléri* Stertz Taf. 71 a, Fig. 29.



TAFEL 68.

Nr.	Name	Katalog I	Seite des II. Bandes	Raupen- (Puppen-) Abbildung
1.	<i>Laréntia aqueáta</i> Hb.	3338	44 r.	
2.	" <i>salicáta</i> Hb. ♂	3340	45 l.	Nachtr.-Taf. VII, 11
3.	" <i>multistrigária</i> Hw.	3356	46 l.	" VII, 12
4.	" <i>didymáta</i> L., a ♂, b ♀	3358	46 r.	
5.	" <i>cámbrica</i> Curt. ♂	3359	46 r.	" VII, 13
6.	" <i>parallelolíneáta</i> Retz. (versper- tária Bkh.)	3360	47 l.	" VII, 14
7.	" <i>incursáta</i> Hb. ♂	3361	47 l.	" VII, 15
8.	" <i>fluctuáta</i> L. ♂	3344	45 r.	Taf. 45, 23
9.	" <i>montanáta</i> Schiff. ♂	3363	47 r.	" 45, 24 a, b
10.	" <i>quadrifasciária</i> Cl. ♀	3368	48 l.	" 45, 25 a, b
11.	" <i>ferrugáta</i> Cl. ♂	3369	48 r.	" 45, 26 a, b
12.	" <i>unidentária</i> Hw. ♀	3370	49 l.	
13.	" <i>suffumáta</i> Hb. ♂	3367	48 l.	Nachtr.-Taf. VII, 17
14.	" <i>pomoeriária</i> Ev. ♂	3373	49 l.	Taf. 45, 27 a, b
15.	" <i>designáta</i> Rott. ♂	3374	49 r.	Nachtr.-Taf. VII, 16
16.	" <i>abrasária</i> HS.	3377	49 r.	
17.	" <i>fluviáta</i> Hb. ♂	3378	50 l.	Taf. 46, 1 a—c
18.	" <i>vittáta</i> Bkh.	3379	50 l.	
19 a.	" <i>dilutáta</i> ab. <i>obseuráta</i> Stgr.	3380 a	50 r.	" 45, 28 a, b
19 b.	" <i>autumnáta</i> Bkh.	3381	50 r.	
20.	" <i>v. filigrammária</i> HS.	3381 a	50 r.	
21.	" <i>poláta</i> Dup.	3382	50 r.	
22.	" <i>caesiáta</i> Lang	3385	51 l.	Nachtr.-Taf. VII, 18
23.	" <i>flavicinetáta</i> Hb.	3387	51 l.	
24.	" <i>infidária</i> Lah.	3388	51 r.	Taf. 46, 2
25.	" <i>cyanáta</i> Hb.	3390	52 l.	Nachtr.-Taf. VII, 19
26.	" <i>tophaceáta</i> Hb.	3393	52 l.	Taf. 46, 3
27.	" <i>nobiliária</i> HS. ♂	3394	52 r.	Nachtr.-Taf. VII, 20
28.	" <i>achromária</i> Lah.	3403	53 l.	" VII, 21
29.	" <i>incultária</i> HS.	3404	53 r.	Taf. 46, 4
30.	" <i>nebuláta</i> Tr.	3399	53 l.	
31.	" <i>verberáta</i> Sc.	3398	52 r.	
32.	" <i>senectária</i> HS.	3408	54 l.	
33.	" <i>sandosária</i> HS.	3411	54 r.	
34.	" <i>frustáta</i> Tr.	3410	54 l.	

Siehe ferner: *Lar. flavolíneáta* Stgr. Taf. 71 a, Fig. 30; *L. disiunctária* Lah. ib., Fig. 31; *L. frigidária* Gn. ib., Fig. 32; *L. alfacária* Stgr. ib., Fig. 33; *L. byssáta* Auriv. ib., Fig. 34 und *L. alfacariáta* Rbr., *ibericáta* Stgr. ib., Fig. 35.



TAFEL 69.

Nr.	Name	Katalog I	Seite des II. Bandes	Raupen- (Puppen-) Abbildung
1.	Laréntia cupreáta HS.	3419	55 l.	
2.	" dissimuláta Rbr.	3412	54 r.	
3.	" scripturáta Hb.	3415	55 l.	
4.	" riguáta Hb.	3417	55 l.	Taf. 46, 5
5.	" adumbrária HS.	3397	52 r.	
6.	" alpieolária HS.	3426	56 l.	" 46, 6
7.	" pieáta Hb.	3439	57 r.	Nachtr.-Taf. VII, 23
8.	" malváta Rbr.	3424	55 r.	
9.	" unicáta Gn.	3431	56 r.	
10.	" permixtária HS.	3430	56 l.	
11.	" eueulláta Hufn.	3432	56 r.	Taf. 46, 7 a, b
12.	" galiáta Hb.	3434	56 r.	" 46, 8 a, b
13.	" riváta Hb.	3436	57 l.	" 46, 9
14.	" sociáta Bkh.	3437	57 l.	" 46, 10
15.	" unanguláta Hw.	3438	57 r.	Nachtr.-Taf. VII, 22
16.	" alaudária Frr.	3440	58 l.	
17.	" albicilláta L.	3442	58 l.	Taf. 46, 11
18.	" procelláta F.	3443	58 r.	Nachtr.-Taf. VII, 24
19.	" transversáta Thnbg. (lugubráta Stgr.)	3444	58 r.	Taf. 46, 12 a—c
20.	" thuleária HS.	3448	59 r.	Nachtr.-Taf. VII, 25
21.	" hastáta L.	3447	59 l.	Taf. 46, 13 a, b
22.	" tristáta L. a, b	3449	60 l.	" 46, 14
23.	" luctuáta Hb.	3450	60 l.	" 46, 15
24.	" pupilláta Thnbg.	3451	60 r.	
25.	" mollugináta Hb.	3454	60 r.	" 46, 16 a, b
26.	" affinitáta Stph.	3455	61 l.	
27.	" alchemilláta L.	3456	61 l.	" 46, 17 a, b
28.	" hydráta Tr.	3457	61 r.	" 46, 18
29.	" lugdunária HS.	3458	61 r.	
30.	" unifasciáta Hw.	3459	61 r.	" 46, 19
31.	" minoráta Tr.	3463	62 l.	Nachtr.-Taf. VII, 26
32.	" adaequáta Bkh.	3464	62 l.	Taf. 46, 20
33.	" albuláta Schiff.	3465	62 r.	" 46, 21 a, b
34.	Ásthena candidáta Schiff.	3505	68 l.	Nachtr.-Taf. VII, 30
35.	Laréntia testaceáta Don.	3471	62 r.	Taf. 46, 22
36.	" bloméri Curt.	3472	62 r.	Nachtr.-Taf. VII, 27
37.	" flavofasciáta Thnbg.	3476	63 r.	" VII, 28
38.	" luteáta Schiff.	3475	63 r.	
39.	" obliteráta Hufn.	3474	63 l.	Taf. 46, 23

Siehe ferner: *Lar. basochesiáta* Dup. Taf. 71 a, Fig. 36; *L. caseária* Const. ib., Fig. 37; *L. timozzária* Const. ib., Fig. 38; *L. putridária* HS. Taf. 71 b, Fig. 30; *L. oxybiáta* Mill. Taf. 71 b, Fig. 31; *L. corydalária* Graes. Taf. 71 b, Fig. 29; *Asth. anserária* HS. Taf. 71 a, Fig. 40 und *Asth. nymphuláta* Gn. Taf. 71 b, Fig. 32.





TAFEL 71.

Nr.	Name	Katalog I	Seite des II. Bandes	Raupen- (Puppen-) Abbildung
1.	<i>Tephroclystia scabiosáta</i> Bkh.	3604	78 l.	Taf. 47, 11
2.	" <i>denticuláta</i> Tr.	3606	78 r.	
3.	" <i>millefoliáta</i> Rössl.	3603	78 l.	" 47, 12 a-c
4.	" <i>succenturiáta</i> L.	3600	77 r.	" 47, 13
5.	" <i>v. subfulváta</i> Hw.	3600 c	77 r.	" 47, 14 a, b
6.	" <i>scopariáta</i> Rbr	3597	77 l.	" 47, 15 a, b
7.	" <i>nanáta</i> Hb.	3634	81 l.	" 47, 16
8.	" <i>innotáta</i> Hufn.	3636	81 r.	" 47, 17
9.	" <i>v. tamarisciáta</i> Frr	3636 a	81 r.	" 47, 18
10.	" <i>v. fraxináta</i> Crewe	3636 b	81 r.	
11.	" <i>extensária</i> Frr	3585	76 l.	
12.	" <i>impuráta</i> Hb.	3607	78 r.	Nachtr.-Taf. VII, 53
13.	" <i>semigrapháta</i> Brd	3608	78 r.	Taf. 47, 19
14.	" <i>unitária</i> HS.	3612	79 l.	
15.	" <i>grapháta</i> Tr.	3614	79 l.	
16.	" <i>scriptária</i> HS.	3616	79 r.	Nachtr.-Taf. VIII, 2
17.	" <i>mayéri</i> Mn.	3615	79 l.	" VIII, 1
18.	" <i>ripária</i> HS.	3618	79 r.	
19.	" <i>spissilineáta</i> Metzner	3620	79 r.	
20.	" <i>pygmaeáta</i> Hb.	3627	80 r.	" VIII, 5
21.	" <i>ultimária</i> B.	3628	80 r.	
22.	" <i>isogrammária</i> HS.	3625	80 l.	" VI, 29
23.	" <i>tenuiáta</i> Hb.	3630	80 r.	Taf. 47, 20
24.	" <i>inturbáta</i> Hb.	3631	81 l.	Nachtr.-Taf. VIII, 6
25.	" <i>plumbeoláta</i> Hw.	3623	79 r.	" VIII, 3
26.	" <i>valerianáta</i> Hb.	3626	80 l.	Taf. 47, 21 a, b
27.	" <i>immundáta</i> Z.	3624	80 l.	Nachtr.-Taf. VIII, 4
28.	" <i>cauchyáta</i> Dup.	3594	77 l.	" VII, 52
29.	" <i>satyráta</i> Hb.	3595	77 l.	Taf. 47, 22
30.	" <i>veratrária</i> HS.	3591	76 r.	Nachtr.-Taf. VII, 51
31.	" <i>helveticária</i> B.	3592	76 r.	Taf. 47, 23
32.	" <i>castigáta</i> Hb.	3575	75 r.	" 47, 24 a-c
33.	" <i>tresignária</i> HS.	3573	75 l.	" 47, 25
34.	" <i>virgaureáta</i> Dbld.	3571	75 l.	Nachtr.-Taf. VII, 49
35.	" <i>vulgáta</i> Hw.	3569	75 l.	" VII, 47
36.	" <i>denotáta</i> Hb.	3563	74 l.	" VII, 46
37.	" <i>albipunetáta</i> Hw.	3567	74 r.	Taf. 47, 26
38.	" <i>actaeáta</i> Walderdorff	3565	74 r.	" 47, 27
39.	" <i>assimiláta</i> Gn.	3559	73 r.	Nachtr.-Taf. VII, 45
40.	" <i>callúnae</i> Spr	3561	74 l.	Taf. 47, 28 a-c
41.	" <i>absinthiáta</i> Cl.	3560	74 l.	" 47, 29
42.	" <i>expallidáta</i> Gn.	3558	73 r.	Nachtr.-Taf. VII, 44
43.	" <i>pimpinelláta</i> Hb.	3553	73 l.	Taf. 47, 30
44.	" <i>euphrasiáta</i> HS.	3552	73 l.	Nachtr.-Taf. VII, 40
45.	" <i>gemelláta</i> HS.	3554	73 l.	" VII, 41
46.	" Kopie der <i>albifronsáta</i> Grasl., Synonym der folgenden			
47.	" <i>distinetária</i> HS.	3556	73 r.	" VII, 42
48.	" <i>contermináta</i> Z.	3536	71 l.	
49.	" <i>indigáta</i> Hb.	3537	71 r.	" VII, 37
50.	" <i>lariciáta</i> Frr	3574	75 r.	" VII, 50
51.	" <i>silenáta</i> Stdts sen.	3596	77 l.	Taf. 47, 32
52.	" <i>abbreviáta</i> Stph.	3646	82 r.	Nachtr.-Taf. VIII, 11
53.	" <i>dodonaeáta</i> Gn.	3648	82 r.	" VIII, 12
54.	" <i>exiguáta</i> Hb.	3650	82 r.	Taf. 47, 31
55.	" <i>lanceáta</i> Hb.	3653	83 l.	Nachtr.-Taf. VIII, 13
56.	" <i>phoeniceáta</i> Rbr	3641	82 l.	" VIII, 9
57.	" <i>oxycedráta</i> Rbr	3643	82 l.	" VIII, 10
58.	" <i>sobrináta</i> Hb.	3656	83 l.	Taf. 47, 33 a-e
59.	" <i>pumiláta</i> Hb.	3658	83 r.	Nachtr.-Taf. VIII, 14

Siehe ferner: *Tephrocl. extraversária* HS. Taf. 71 a, Fig. 44; *T. fenestráta* Mill. ib., Fig. 45; *T. druentiáta* Dietze ib., Fig. 46; *T. santolináta* Mab. ib., Fig. 47; *T. massiliáta* Mill. ib., Fig. 48; *T. unedonáta* Mab. ib., Fig. 49; *T. sinuosária* Ev. ib., Fig. 50; *T. selináta* HS. Taf. 71 b, Fig. 36; *T. aggregáta* Gn. ib., Fig. 38; *T. pantellária* Mill. ib., Fig. 39; *T. hyperporeáta* Stgr. ib., Fig. 40; *T. rosmarináta* Mill. ib., Fig. 41; *T. semitinetária* Mab. ib., Fig. 42; *T. lentisceáta* Mab. ib., Fig. 43; *T. ericeáta* Rbr. ib., Fig. 44.



TAFEL 71a.

Nr.	Name	Katalog I	Seite des II. Bandes	Raupen- (Puppen-) Abbildung
1.	<i>Euchlòris imparària</i> Gn.	2869	3 r.	
2.	<i>Eueròstes beryllària</i> Mn.	2901	4 l.	
3.	<i>Nemòria faustinàta</i> Mill.	2908	4 r.	Nachtr.-Taf. VI, 3
4.	<i>Acidàlia accretàta</i> Fuchs	—	7 l.	
5.	" <i>rubellàta</i> Rbr.	2939	7 r.	
6.	" <i>geministrigàta</i> Fuchs	—	7/8	
7.	" <i>lambessàta</i> Obth.	2943	8 l.	
8.	" <i>exilària</i> Gn.	2965	9 r.	
9.	" <i>fatimàta</i> Stgr	2966	9 r.	
10.	" <i>longària</i> HS.	2987	12 l.	
11.	" <i>fathmària</i> Obth.	2986	12 l.	
11 a.	" <i>consolidàta</i> Ld.	2969	10 l.	
11 b.	" <i>eugeniàta</i> Mill.	3013	14 r.	
11 c.	" <i>vesubiàta</i> Mill.	2970	9/10	
12.	" <i>robiginàta</i> Stgr	3036	17 r.	
13.	" <i>lutulentària</i> Stgr	3037	17/18	
14.	" <i>nitidàta</i> HS.	3041	18/19	
15.	" <i>faillària</i> Fuchs	—	19 l.	
16.	" <i>rubrària</i> Stgr	3044	19 r.	
16 a	" " <i>v. bilineària</i> Fuchs	3044	19 r.	
17.	" <i>deversària</i> HS.	3047	20 l.	
18.	" <i>beekerària</i> Ld.	3062	22 l.	
19.	" <i>coenosària</i> Ld.	3067	23 l.	
20.	" <i>frigidària</i> Möschl. <i>v. schöyèni</i> Sp.-Schneider	3073 a	23 l.	
21.	" <i>corrivalària</i> Kretschm.	3082	24 r.	
22.	<i>Problépsis ocellàta</i> Friv.	3105	27 l.	
23.	<i>Codónia quercimontària</i> Bastelb.	3114	28 l.	
24 a.	" <i>ruficiliària</i> HS. Gen. I	3116 a	28 l.	
24 b.	" " Gen. II	3116	28 l.	
24 c.	" <i>albiocellària</i> Hb. <i>v. lennigiària</i> Fuchs	3110 b	27 r.	
25.	<i>Ortholìtha proximària</i> Rbr.	3158	31 r.	
26.	<i>Siona nubilària</i> Hb.	3194	33 l.	
27.	<i>Lithòstege flavicornàta</i> Z.	3196	33 l.	
28.	" <i>castiliària</i> Stgr	3201	33 r.	
29.	<i>Laréntia püngelèri</i> Stertz ♂	—	44 r.	
30.	" <i>flavolineàta</i> Stgr	3342	45 r.	
31.	" <i>disiunctària</i> Lah.	3345	46 l.	
32.	" <i>frigidària</i> Gn.	3347	46 l.	
33.	" <i>alfacària</i> Stgr	3355	46 l.	
34.	" <i>byssàta</i> Auriv.	3383	51 l.	
35.	" <i>alfacariàta</i> Rbr <i>ibericàta</i> Stgr	3406	54 l.	
36.	" <i>basochesiàta</i> Dup.	3425	55 r.	
37.	" <i>caseària</i> Const.	3427	56 l.	
38.	" <i>timozzària</i> Const.	3428	56 l.	
39.	" <i>alhambràta</i> Stgr.	3501	66 r.	
40.	<i>Àsthenà anserària</i> HS.	3507	68 l.	
41.	<i>Tephroclystia tedaldiàta</i> Fuchs	—	71 l.	
42.	" <i>quenéeàta</i> Mill.	3518	69/70	Nachtr.-Taf. VII, 33
43.	" <i>egenària</i> HS.	3551	72/73	
44.	" <i>extraversària</i> HS.	3557	73 r.	Nachtr.-Taf. VII, 43
45.	" <i>fenestràta</i> Mill.	3589	76 l.	
46.	" <i>druentiàta</i> Dietze	—	78 l.	Nachtr.-Taf. VII, 35 a, b
47.	" <i>santolinàta</i> Mab. (Kopie)	3602	78 l.	
48.	" <i>massiliàta</i> Mill.	3629	80 r.	
49.	" <i>unedonàta</i> Mab.	3638	81/82	
50.	" <i>sinuosària</i> Ev.	3652	83 l.	



TAFEL 71b.

Nr.	Name	Katalog I	Seite des II. Bandes	Raupen- (Puppen-) Abbildung
1.	<i>Eusarca interpunctaria</i> HS. (Kopie)	3687	86 r.	
1a.	<i>Dasycephala modesta</i> Stgr ♂	3747	94 l.	
1b.	<i>Crocallis auberti</i> Obth. (Kopie)	3750	94 r.	
1c.	<i>Eillerinia cauteriata</i> Stgr (Kopie)	3776	97 l.	
2.	<i>Stegania dalmataria</i> Gn. ♂	3710	89 r.	
3.	<i>Eumera regina</i> Stgr ♂	3732	92 l.	
4.	<i>Lignyoptera thaumastaria</i> Rbl		98 l.	
4a.	<i>Pierinia subcordaria</i> HS. ♀	3778	97 l.	
5.	<i>Synopsia serrularia</i> Ev. ♂	3856	103 l.	
6.	<i>Boarmia viertli</i> Bhtsch ♂	3875	104 l.	
7.	" <i>maeoticaria</i> Alph. (Kopie)	3899	105 r.	
8.	" <i>bistortata</i> Goeze ♀	3904	106 l.	
9.	<i>Tephronia oppositaria</i> Mn.	3913	106 r.	
10.	<i>Gnophos onustaria</i> H.S. v. <i>serraria</i> Gn. ♀	3932 a	108 l.	
11.	" <i>gruneraria</i> Stgr (Kopie)	3961	109 r.	
12.	" <i>andereggaria</i> Lah. ♂	3969	110 l.	
13.	<i>Psodos noricana</i> Wagner	3976	111 l.	
14.	<i>Egea cacuminaria</i> Rbr ♂	3989	112 r.	
15.	<i>Fidonia pratana</i> F. ♀ (Kopie)	3994	113 l.	
16.	<i>Thamnonoma buffonaria</i> Mill. ♀ (Kopie)	4011	115 r.	
17.	" <i>sparsaria</i> Hb. ♂	4015	116 l.	
18.	<i>Phasiane binaevata</i> Mab. (Kopie)	4029	117 l.	
19.	<i>Eubolia griseolaria</i> Ev. (Kopie)	4039	117 r.	
20.	" <i>catalaunaria</i> Gn. ♂	4043	117/18	Nachtr.-Taf. VIII, 38
21.	<i>Econista unicoloria</i> Rbr ♂ (Kopie)	4051	118 l.	
22.	<i>Perconia baeticaria</i> Rbr ♂ (Kopie)	4080	120 r.	
23.	<i>Prosoplopha argentaria</i> HS. ♂ (Kopie)	4083	121 l.	
24.	<i>Malacodea regelaria</i> Tngstr.	3254	26 l.	
25.	<i>Acidalia belemiata</i> Mill. (Kopie)	3030	16 r.	
26.	" <i>cervantaria</i> Mill. (Kopie)	2978	10/11	
27.	" <i>isabellaria</i> Mill. (Kopie)	2979	11 l.	
28.	" <i>subtilata</i> Chr.	3098	26 r.	
29.	<i>Larentia corydalaria</i> Graes.	3453	60 r.	
30.	" <i>putridaria</i> HS.	3429	56 l.	
31.	" <i>oxybiata</i> Mill. (Kopie)	3435	57 l.	
32.	<i>Asthena nymphulata</i> Gn. (Kopie)	3509	68 r.	
33.	<i>Tephroclystia pyreneata</i> Mab.	3521	70 l.	
34.	" <i>liguriata</i> Mill. <i>roederaria</i> Stdfs	3525	70 r.	
35.	" <i>schiefereri</i> Bhtsch	3543 b	72 l.	
36.	" <i>selinata</i> HS.	3572	75 l.	
37.	" <i>carpophagata</i> Rbr (Kopie)	3546/47	72 l.	" VII, 48
38.	" <i>aggregata</i> Gn. (Kopie)	3593	76/77	" VII, 39
39.	" <i>pantellaria</i> Mill. (Kopie)	3613	79 l.	
40.	" <i>hyperboreata</i> Stgr	3635	81 l.	
41.	" <i>rosmarinata</i> Mill.	3640	82 l.	" VIII, 7
42.	" <i>semitinctaria</i> Mab. (Kopie)	3647	82 r.	" VIII, 8
43.	" <i>lentiscata</i> Mab. (Kopie)	3655	83 l.	
44.	" <i>ericeata</i> Rbr	3657	83 r.	
45.	<i>Phibalapteryx exoletata</i> HS. (Kopie)	3676	85 r.	

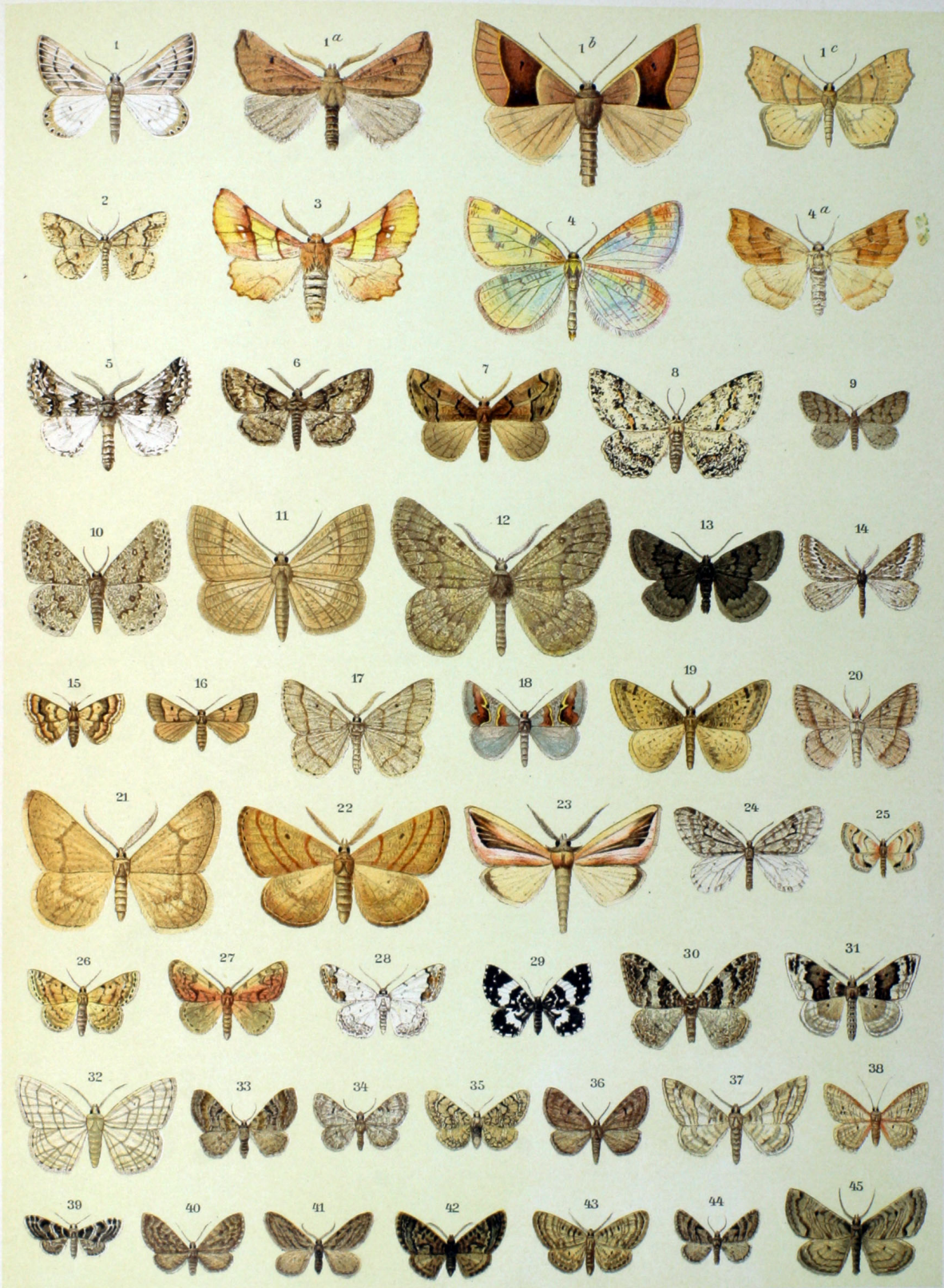

TAFEL 72.

Nr.	Name	Katalog I	Seite des II. Bandes	Raupen- (Puppen-) Abbildung
1.	<i>Anthrócera filipéndulae</i> L.			
1 a.	" <i>ephiáltes</i> L. ab. <i>aéacus</i> Esp. ♂	4358 d	162 l.	
2.	" <i>angélicae</i> O.	4355	160 r.	
3 a.	" v. <i>astrágali</i> Bkh.			Taf. 10, 2 a—c
b.	" <i>transalpina</i> Esp. (Vfl.-Form unrichtig)	4356	161/62	
4.	" <i>doryenii</i> O.	4357	161 r.	" 10, 3 a, b
5 a.	" <i>ephiáltes</i> L.	4358	161/62	
b. l.	" <i>peucédani</i> Esp.			
r.	" ab. <i>athamánthae</i> Esp.			
c.	" ab. <i>trigonéllae</i> Esp.	4358 c	162 l.	
6.	" <i>sedi</i> F.	4380	163 l.	
7.	" <i>lavándulae</i> Esp. ab. <i>conso- brína</i> Germ.	4359 a	162 r.	{ Ei Taf. 50, 24 Taf. 10, 5 a, b
8.	" <i>radamánthus</i> Esp.	4360	162/63	
9.	" <i>oxýtropis</i> B.	4361	163 l.	Taf. 10, 6 a—c
10.	" <i>laeta</i> Hb.	4381	163 l.	
11.	" <i>hilaris</i> O.	4383	163 r.	
12.	" <i>baética</i> Rbr	4386	163 r.	
13.	" <i>fausta</i> L.	4387	163/64	" 10, 7 a, b
14.	<i>Sýntomis phegeá</i> L.	4146	127 l.	{ Ei Taf. 50, 25 Taf. 10, 10 a, b
15.	<i>Anthrócera carniólíca</i> Sc.	4388	164 l./65	Taf. 10, 8 a, b
16.	" <i>occitánica</i> Vill.	4389	165 l.	" 10, 9
17.	<i>Dysáuxes ancilla</i> L. ♀	4155	127 r.	Nachtr.-Taf. IX, 1
18.	" <i>punctáta</i> F., nahe der ab. <i>óchrea</i> Mill.	4156	127/28	Taf. 10, 12
19 a.	<i>Sarothrípus revayánus</i> Sc. v. <i>degenerána</i> Hb.	4126 d	124 r.	
b.	" <i>revayánus</i> Sc.	4126	124/25	" 10, 13 a, b
20.	<i>Eárias vernána</i> Hb.	4133	125 l.	Nachtr.-Taf. IX, 8
21.	" <i>chlorána</i> L.	4136	125/26	Taf. 10, 14 a—d
22.	<i>Hylóphila prasinána</i> L. ♂	4141	126 l.	{ Ei Taf. 50, 26 Taf. 10, 15 a, b
23.	<i>Nyctéola falsális</i> HS.	4132	125 l.	
24.	<i>Nola togatulális</i> Hb.	4098	122 l.	Nachtr.-Taf. IX, 1
25.	" <i>cueullatélla</i> L.	4103	122 l.	Taf. 10, 17
26.	<i>Chloéphora bicolorána</i> Fuessl.	4142	126 r.	" 10, 16
27.	<i>Nola cicatricális</i> Tr.	4104	122 r.	Nachtr.-Taf. IX, 2
28.	" <i>strígula</i> Schiff.	4105	122 r.	Taf. 10, 18
29.	" <i>confusális</i> HS.	4106	122 r.	Nachtr.-Taf. IX, 3
30.	" <i>ancipitális</i> HS.	4109	123 l.	
31.	" <i>chlamydulális</i> Hb.	4110	123 l.	Nachtr.-Taf. IX, 5
32.	" <i>álbula</i> Schiff.	4113	123 r.	" IX, 7
33.	" <i>centonális</i> Hb.	4117	123/24	Taf. 10, 19
34.	" <i>crístátula</i> Hb.	4112	123 r.	" 10, 20
35.	<i>Apáidia mesógona</i> God.	4273	145 r.	Nachtr.-Taf. IX, 18
36.	" <i>ruféola</i> Rbr	4274	146 l.	
37.	<i>Comácla senex</i> Hb.	4286	145 l.	Taf. 10, 21
38.	<i>Nudária mundána</i> L.	4264	144 l.	" 10, 22
39.	<i>Páidia murína</i> Hb. ♂	4257	144 r.	" 10, 23
40.	<i>Éndrosa irrorélla</i> Cl., b ♂, a ♀	4278	146 l.	Taf. 10, 11 u. Taf. 11, 1
41.	<i>Cybósia mesómela</i> L.	4282	147/48	Taf. 11, 3 a, b
42 l.	<i>Éndrosa róscida</i> Esp.	4279	146/47	Nachtr.-Taf. IX, 19
r.	" v. <i>melánomos</i> Nick.	4279 a	147 l.	
43.	" <i>kuhlweini</i> Hb.	4280	147 l.	
44.	<i>Lithósia griséola</i> Hb.	4294	149 r.	Taf. 11, 5
45 a.	<i>Éndrosa auríta</i> Esp. v. <i>ramósa</i> F. ♂	4281 b	147 r.	" 11, 2
b.	" <i>auríta</i> Esp. ♀	4281	147 r.	
46.	<i>Miltochrista miniáta</i> Forst.	4266	145 l.	" 10, 24 a—c
47.	<i>Pelósia muscérda</i> Hufn.	4314	152 l.	" 11, 4

Siehe auch Taf. 76 und 77.

Die Figuren 1, 3 a und 5 b unkenntlich.

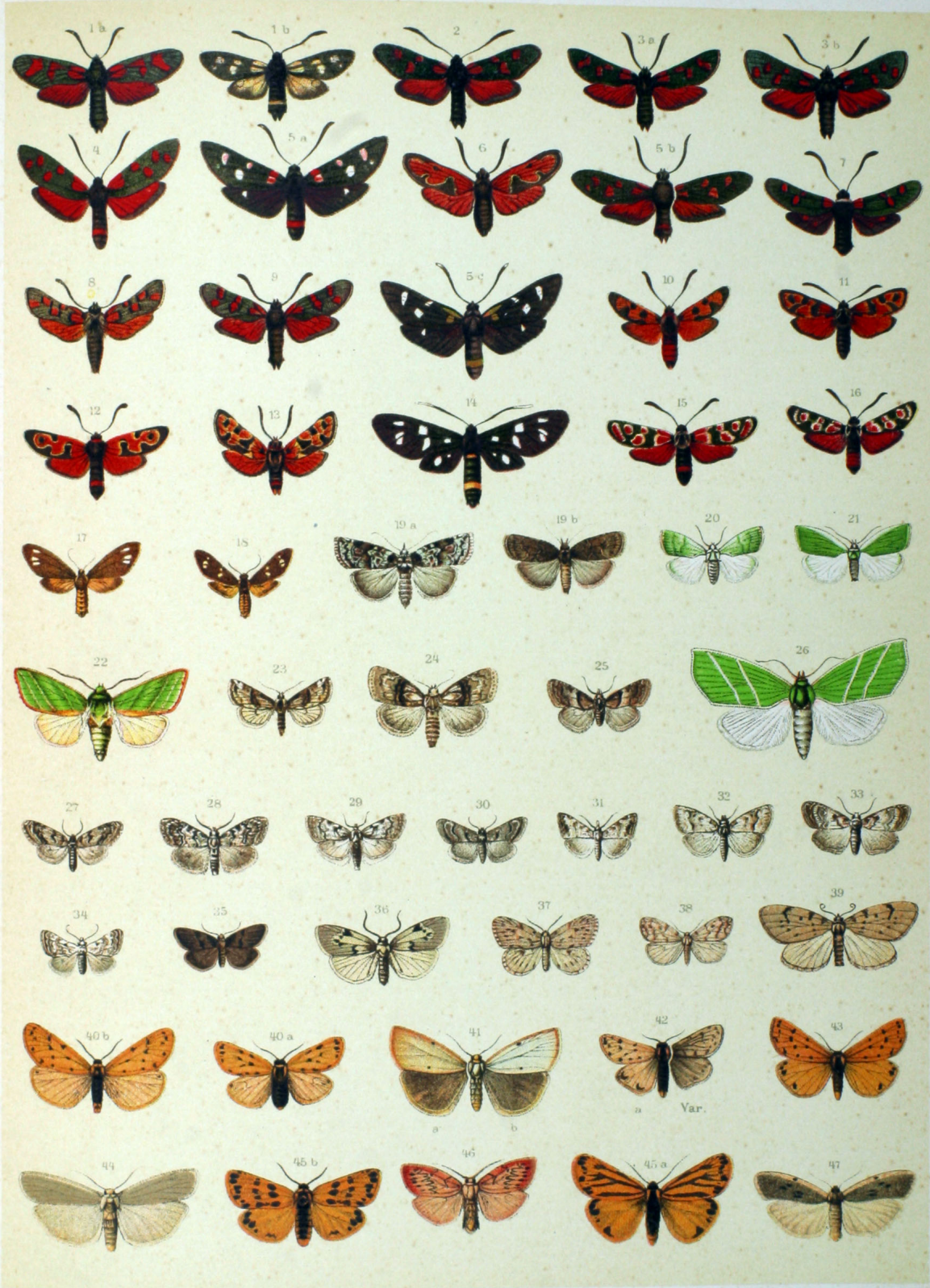

TAFEL 73.

Nr.	Name	Katalog I	Seite des II. Bandes	Raupen- (Puppen-) Abbildung
1 a.	<i>Áretia maculosa</i> Gerning ♂	4217	137/38	Taf. 13, 4
b.	" <i>simplonica</i> B. ♂	4217 b	137 r.	" 13, 13 a, b
2.	<i>Aretinia caesarea</i> Goeze	4187	133 l.	" 13, 11
3.	<i>Trichosoma parasita</i> Hb., a ♂, b ♀	4194	134 l.	Nachtr.-Taf. IX, 17
4.	<i>Áretia latréillei</i> God. ♀	4220	138 r.	Taf. 13, 5 a-c
5.	" <i>casta</i> Esp. ♂	4218	138 l.	Nachtr.-Taf. IX, 11
6.	<i>Spilosoma luctuosum</i> H.-G. ♂	4171	128 r.	" IX, 15
7.	<i>Trichosoma hemigenum</i> Grasl. ♂	4195	134 l.	" IX, 14
8.	" <i>baeticum</i> Rbr ♂	4189	133/34	Taf. 12, 7 a-c
9.	<i>Rhyparia purpurata</i> L. ♀	4179	131 r.	" 13, 1 a, b
10.	<i>Áretia hébe</i> L. ♀	4215	137 l.	" 12, 8
11.	" <i>festiva</i> Bkh. ♀	4210	136/37	{ Ei Taf. 50, 30
12.	" <i>fasciata</i> Esp.	4204	136 l.	" 12, 4 a-c
13.	" <i>caia</i> L., a ♂, b extreme dunkle Aberr.	4201	134/35	Taf. 13, 9
14.	<i>Euprepia pudica</i> Esp. ♂	4238	139 l.	" 12, 5
15.	<i>Áretia flavia</i> Fuessl. ♀	4202	135 l.	" 13, 2
16.	" <i>aúlica</i> L. ♂	4207	136 l.	" 12, 6
17.	" <i>villica</i> L. ♂	4203	135/36	Nachtr.-Taf. IX, 16
18.	" <i>dejeáni</i> God. ♂	4209	136 r.	Taf. 13, 3
19.	" <i>testudinaria</i> Fourc. ♂	4208	136 r.	" 13, 8
20.	" <i>spectabilis</i> Tausch. ♂	4235	133 l.	" 14, 1 a-c
21.	<i>Spilosoma mendicum</i> Cl., a ♂, b ♀	4158	129 l.	" 13, 10
22.	<i>Trichosoma còrsicum</i> Rbr ♂	4188	133 r.	" 48, 13
23.	" <i>zoraida</i> Grasl. ♂	4196	134 l.	" 13, 6
24.	<i>Áretia cervini</i> Fallou ♀	4231	138/39	" 13, 14 a-c
25.	<i>Spilosoma sórdidum</i> Hb., a ♂, b ♀	4170	128/29	{ Ei Taf. 50, 31
26.	<i>Phragmatobia fuliginosa</i> L. ♀	4168	130 l.	" 13, 12 a, b
27.	<i>Áretia quenséli</i> Payk. ♂	4232	139 l.	Taf. 13, 7

Siehe ferner Taf. 76.



TAFEL 74.

Nr.	Name	Katalog I	Seite des II. Bandes	Raupen- (Puppen-) Abbildung
1.	<i>Lithósia deplána</i> Esp., a ♂, b ♀	4292	149 l.	Taf. 11, 6
2.	" <i>caniöla</i> Hb. ab. <i>lactéola</i> B. ♂	4301	150 l.	" 11, 9
3.	" <i>complána</i> L. ♀	4299	150 l.	" 11, 8 a, b
4 a.	<i>Callimórpha domínula</i> L. v. <i>itálica</i> Stdfs	4245 d	140 r.	
b.	" " " v. <i>persóna</i> Hb.	4245 c	140 r.	
c.	" " "	4245	140/41	" 12, 1 a—c.
d. u. e.	" <i>domínula</i> L. v. hybr. <i>romanóvi</i> Stdfs <i>reciprok</i>		140/41	
f.	" v. <i>persona</i> Hb. ab. <i>donna</i> Esp.	4245 e	140 r.	
5.	<i>Coseínia cribrum</i> L.	4251	142 l.	" 11, 17
5 a.	" " " v. <i>cándida</i> Cyr.	4251 d	142 r.	
6 a.	<i>Lithósia uníta</i> Hb. ♀	4302	150 r.	" 11, 10
b.	" " " ♂ (unkenntlich)			{ Ei Taf. 50, 27
7.	<i>Oeonístis quádra</i> L., a ♂, b ♀	4290	148 r.	{ " 11, 13
8.	<i>Callimórpha quadripunetária</i> Poda	4248	141 l.	Taf. 12, 2 a, b
9.	<i>Pericállia matrónula</i> L. ♀ (sehr kleines Expl.)	4241	139/40	{ Ei Taf. 50, 29
10.	<i>Parasémia plantáginis</i> L., a ♂, b ♀	4177	130/31	{ " 12, 3 a—c
11.	<i>Lithósia bipúneta</i> Hb.	4293	149 r.	Taf. 11, 21
12.	<i>Deiopeía pulchélla</i> L. ♂	4257	143 r.	" 11, 18
13.	<i>Euchéllia iacobaéa</i> L.	4255	143 l.	" 11, 19 a—c
14.	<i>Rhyparioides metelkána</i> Ld.	4182	132 r.	Nachtr.-Taf. IX, 13
15.	<i>Lithósia lutarélla</i> L.	4306	151 l.	Taf. 11, 11
16.	<i>Diaerísia sánio</i> L., a ♂, b ♀	4186	132 r.	" 11, 20
17.	<i>Lithósia ceréola</i> Hb.	4313	151/52	
18.	<i>Coseínia striáta</i> L., a ♂, b ♀	4249	142 l.	{ Ei Taf. 50, 28
19.	<i>Lithósia soróreula</i> Hufn.	4311	151 r.	{ " 11, 15 a—c
20.	<i>Átolmis rubricóllis</i> L.	4289	148 l.	Taf. 11, 12
21.	<i>Coseínia bifaseiáta</i> Rbr	4250	142 l.	" 11, 14 a, b
22.	<i>Lithósia luridéola</i> Zinck.	4296	149/50	" 11, 16
				" 11, 7 a, b

Siehe auch Taf. 76.



TAFEL 75.

Nr.	Name	Katalog I	Seite des II. Bandes	Raupen- (Puppen-) Abbildung
1.	<i>Chamaesphécia triannulifórmis</i> Frr			
2.	" <i>manni</i> Ld.			
3.	" <i>dorylifórmis</i> O.	4622	316 l.	
4.	" <i>stelidifórmis</i> Frr			
5.	<i>Weissmánnia agdistifórmis</i> Stgr			
6.	<i>Chamaesphécia bibionifórmis</i> Esp.			
7.	" <i>muscifórmis</i> View.			
8.	" <i>stelidifórmis</i> v. <i>ictéropus</i> HS.			
9.	" <i>córsica</i> Stgr			
10.	" <i>affinis</i> Stgr			
11.	Heterógynis pennélla Hb. ♀	4319	170/71	
12.	<i>Chamaesphécia leucopsifórmis</i> Esp.			
13.	" <i>alyssonifórmis</i> HS.			
14.	" <i>osmiifórmis</i> HS.			
15.	" <i>anthracifórmis</i> Rbr			
16.	" <i>dolerifórmis</i> HS.	4595	314 r.	
17.	" <i>chrysidifórmis</i> Esp.	4627	316 l.	
18.	" <i>minianifórmis</i> Frr			
19.	" <i>chaleidifórmis</i> Hb.	4629	316 r.	
20.	" <i>foenifórmis</i> HS.			
21.	<i>Bembécia hylaeifórmis</i> Lasp.			
22.	<i>Paranthréne tineifórmis</i> Esp.			
23.	" <i>myrmosifórmis</i> HS.			
24.	Thyris fenestrélla Sc. ♀	1059	238 l.	Taf. 9, 12 a, b
25.	" <i>diáphana</i> Stgr	1060	238 r.	
26.	Heterógynis pennélla Hb. ♂	4319	170/71	
27.	" <i>paradóxa</i> Rbr ♂	4320	171 l.	Nachtr.-Taf. IX, 20
28.	Aglaópe infaústa L. ♂	4390	165 r.	Taf. 9, 13 a, b
29.	Therésia ampelóphaga Bayle ♂	4394	166 l.	Nachtr.-Taf. IX, 23
30.	Rhagádes pruni Schiff.	4402	166/67	{ Ei Taf. 50, 22 " 9, 14 a, b Nachtr.-Taf. IX, 24
31.	" <i>chloros</i> Hb.	4405	167 l.	
32.	" <i>tenuicórnis</i> Z.	4406	167 l.	
33.	" <i>globuláriae</i> Hb.	4407	167 l.	Taf. 9, 15
34.	" <i>budénsis</i> Spr	4412	168 l.	
35 a.	Procris staticea L.	4414	168 r.	" 9, 16
35 b.	" <i>manni</i> Ld. v. <i>heydenreichi</i> Ld. ♀	4414 b	168 r.	
36.	" <i>geryón</i> Hb.	4416	169 l.	" 9, 17
37.	Anthrócera purpuralis Brünnich			
38.	" <i>brizae</i> Esp.			
39.	" <i>érythra</i> Hb.	4321	153 r.	" 9, 18 a, b
40.	" <i>scabiósae</i> Schewen			
41 a.	" " " v. <i>oríon</i> HS.	4327 d	155 l.	
41 b.	" " " v. <i>rómeo</i> Dup.			
42.	" <i>sarpédon</i> Hb.			
43.	" contaminéi B.	4332	155 r.	
44.	" <i>punctum</i> O.			
45 a.	" <i>achilléae</i> Esp.			
45 b.	" " <i>ab. flava</i> Obthr	4337	156 l.	
46.	" <i>cýnarae</i> Esp.	4339	157 l.	Nachtr.-Taf. IX, 21
47.	" <i>anthýllidis</i> B.	4340	157 l.	
48 a.	" <i>éxulans</i> Hochenw. ♂, b ♀	4342	157 r.	Taf. 9, 22 a, b
49.	" <i>mellióti</i> Esp.	4346	158 l.	Nachtr.-Taf. IX, 22
50.	" v. <i>charon</i> Hb.			
51 a.	" <i>trifólii</i> Esp.			
51 b.	" " <i>ab. minoides</i> Selys.	4348 a	158 r.	
52.	" <i>córsica</i> B.			
53.	" <i>lonicerae</i> Schewen	4350	159 l.	Taf. 9, 25 a, b
54.	" <i>stoéhadis</i> Bkh.	4351	159/60	" 9, 26

Die nicht fett gedruckten Namen bezeichnen kaum oder nicht kenntliche Abbildungen.

Siehe auch für die Anthroceriden Taf. 77 u. für die Aegerliden Taf. 79.

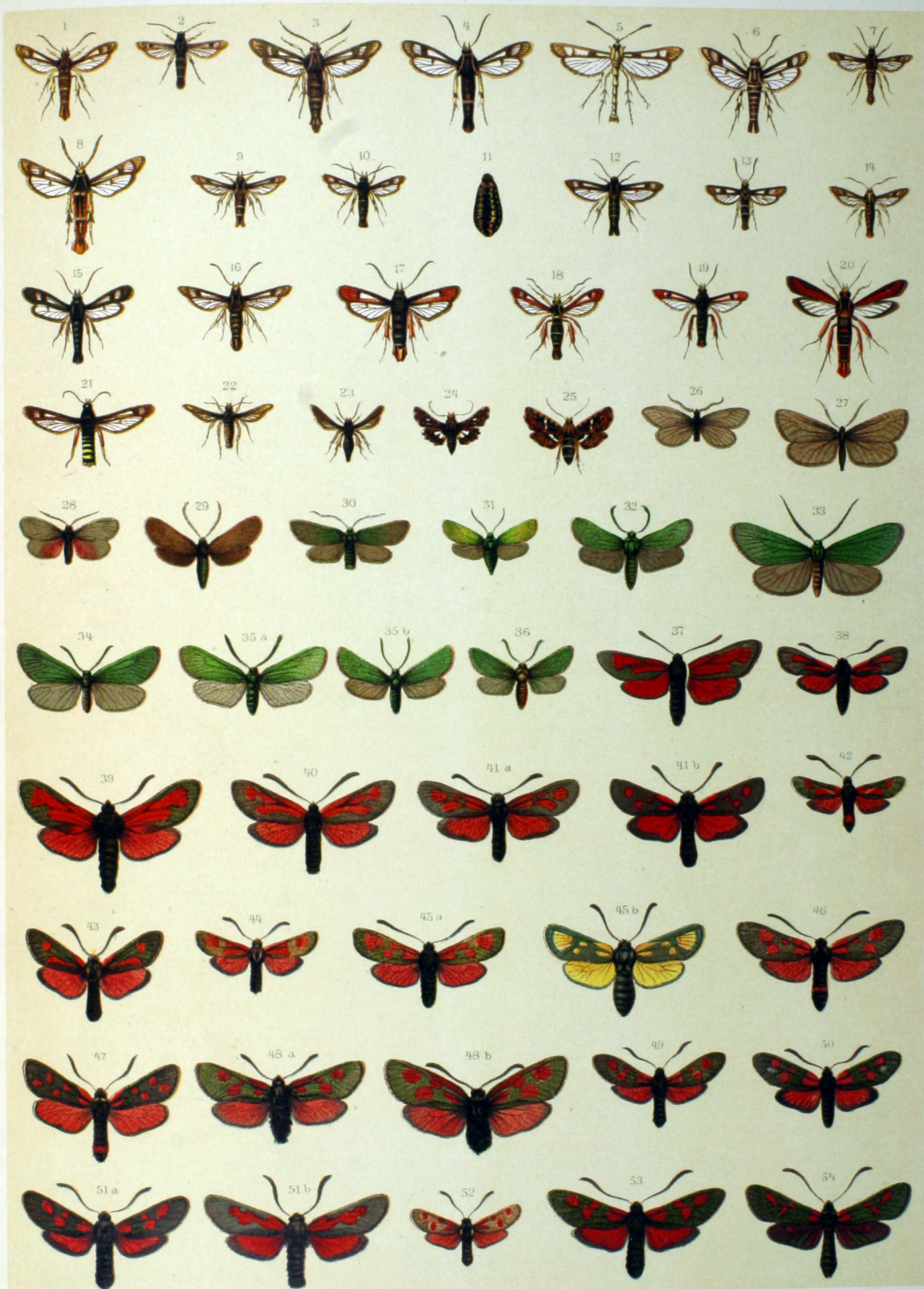

TAFEL 76.

Nr.	Name	Katalog I	Seite des II. Bandes	Raupen- (Puppen-) Abbildung
1.	<i>Nola thýmula</i> Mill. ♀	4108	122/23	Nachtr.-Taf. IX, 4
1 a.	" <i>togatulális</i> Hb.	4098	122 l.	" IX, 1
1 b.	" <i>cicatricális</i> Tr.	4104	122 r.	" IX, 2
1 c.	" <i>strígula</i> Schiff. ♀	4105	122 r.	Taf. 10, 18
1 d.	" <i>ancipitális</i> Tr. ♂	4109	123 l.	
2.	" <i>subehlamýdula</i> Stgr ♀	4111	123 l.	Nachtr.-Taf. IX, 6
2 a.	" <i>álbula</i> Schiff. ♂	4113	123 r.	" IX, 7
2 b.	" <i>centonális</i> Hb.	4117	123/24	Taf. 10, 19
3.	" <i>squálda</i> Stgr ♂	4123	124 l.	
4.	<i>Eárias insulána</i> B. ♀	4134	125 r.	
5.	<i>Sýntomis cáspica</i> Stgr ♀	4151	127 l.	
6.	<i>Nyetéola falsális</i> HS. ♀	4132	125 l.	
7 a.	<i>Trichosóma pudens</i> Luc. ♂, b ♀	4174	130 l.	
8.	<i>Phragmatóbia plácida</i> Friv. ♀	4169	130 r.	Nachtr.-Taf. IX, 10
9.	<i>Parasémia caucásica</i> Mén. ab. <i>flava</i> Spul. ♂	4177 e	131 l.	
10.	<i>Áretia festíva</i> Bkh. ♂	4210	136/37	
10 a.	" <i>testudinária</i> Fourer. ♀	4208	136 r.	Taf. 13, 3
10 b.	" <i>déjeáni</i> God. ♂	4209	136 r.	Nachtr.-Taf. IX, 16
11.	" <i>mannerheími</i> Dup. ♂	4217 c	137 r.	
12.	" <i>kindermánni</i> Stgr ♂	4219	138 r.	
13.	<i>Lithósia sericea</i> Gregs. ♀	4300	150 l.	
14.	" <i>márcida</i> Mn ♂	4305	150/51	
15.	" <i>pállifrons</i> Z. ♂	4307	151 l.	
16.	<i>Proeris</i> (Rhag.) <i>turátii</i> Bart. ♂		167 r.	
17.	" " <i>notáta</i> Z. ♂	4408	167/68	
18.	" " <i>cognáta</i> HS. ♂	4409	168 l.	
19.	" " <i>v? subsolána</i> Stgr ♂	4409 a	168 l.	
20.	<i>Acanthopsýche zelléri</i> Mn ♂	4447	174 l.	Taf. 15, 7
21.	<i>Amícta lútea</i> Stgr ♂	4456	175 l.	
22.	<i>Hyáalina álbida</i> Esp. v. <i>lorquiniélla</i> Brd ♂	4463 a	175/76	
23.	" <i>malvinélla</i> Mill. ♂	4465	176 l.	
24.	<i>Oreopsýche kahri</i> Ld. ♂	4469	176 r.	
25.	" <i>leschenaúlti</i> Stgr v. <i>nígricans</i> Stgr ♂	4470	176 r.	" 15, 8 a, b
26.	<i>Psyche viadrína</i> Stgr ♂	4484	178 r.	
27.	" <i>constancélla</i> Brd ♂	4485	178 r.	Nachtr.-Taf. X, 65
28.	" <i>turátii</i> Stgr ♂	4486	178 r.	" X, 66
29.	<i>Rebélia sappho</i> Mill. ♂	4501	181 l.	
30.	<i>Psychídea pectinélla</i> F. ♂	4518	183 l.	
		Katalog II		
31.	<i>Lúffia lapidélla</i> Goeze ♂	4435	185 l.	
32.	<i>Dissóctena granigerélla</i> Stgr ♂	4420	185 r.	
33.	<i>Thalaepória tubulósa</i> Retz. ♂	4423	186 l.	
34.	<i>Bankésia alpestrélla</i> Hein. ♂	4430	187 l.	
35.	<i>Solenóbia pinéti</i> Z. ♂	4441	188 l.	
		Katalog I		
36.	<i>Dyspéssa marmoráta</i> Rbr ♂	4689 a	303 r.	
37.	<i>Holcócerus volgénsis</i> Chr. ♂	4676	302 r.	
38.	" <i>arenicola</i> Stgr ♂	4678	303 l.	
39.	<i>Dyspéssa salicécola</i> Ev. ♂	4692	303/04	
40.	<i>Stýgia cólehica</i> HS. ♀	4707	304 l.	
41.	<i>Phassus schamýli</i> Chr. ♂	4724	484 r.	
42.	<i>Hepiolus amasínus</i> HS. ♂	4728	485 l.	
43.	" <i>pyrenáicus</i> Donz. ♂	4737	485 r.	
44 a.	" <i>alticola</i> Obthr ♂, b ♀	4737 a	485 r.	

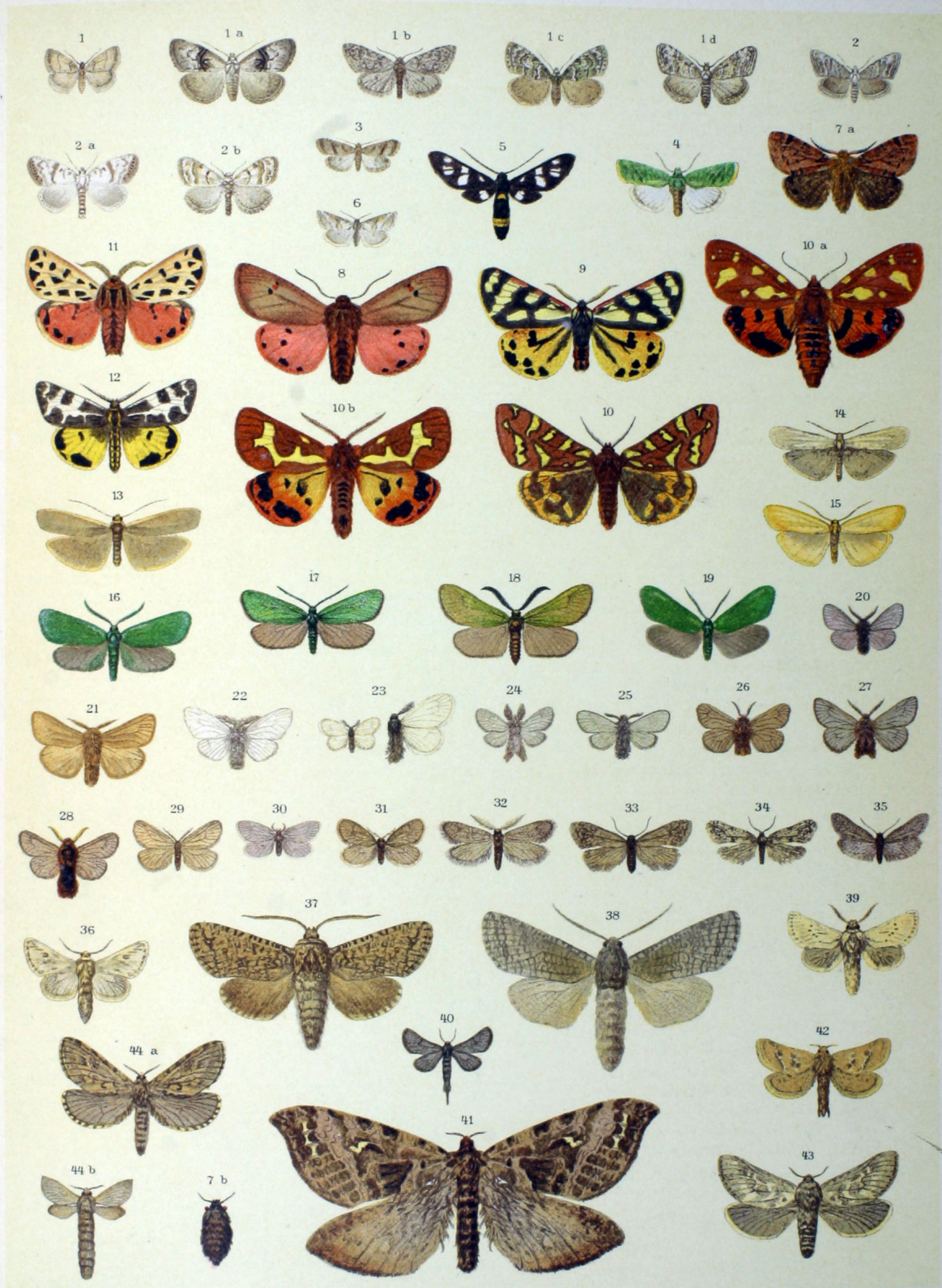

TAFEL 77.

Nr.	Name	Katalog I	Seite des II. Bandes	Raupen- (Puppen-) Abbildung
1.	<i>Anthrócera érythra</i> Hb.	4321	153 r.	Taf. 9, 18 a, b
2.	" <i>rubicúnda</i> Hb.	4322	153 r.	
3.	" <i>purpurális</i> Brünnich	4323	153/54	" 9, 19 a, b?
3a.	" " v. <i>pluto</i> O.	4323 b	154 l.	
b.	" " v. <i>nubigena</i> Ld.	4323 f	154 l.	
4.	" <i>brizae</i> Esp.	4324	154 l.	
5.	" <i>scabiósae</i> Scheven, fast ab. <i>divisa</i> Stgr	4327	154/55	
5a.	" " v. <i>orion</i> HS.	4327 d	155 l.	
b.	" " v. <i>neapolitána</i> Calb.	4327 g	155 l.	
c.	" " v. <i>nevadensis</i> Rbr	4327 h	155 l.	
6.	" <i>sarpédon</i> Hb.	4328	155 r.	" 9, 20
7.	" <i>contaminéi</i> B.	4332	155 r.	
8.	" <i>punctum</i> O.	4333	155/56	" 48, 12
8a.	" " v. <i>dystrepta</i> F. d. W.	4333 c	156 l.	
9.	" <i>achilléae</i> Esp.	4337	156 l.	" 9, 21
10.	" <i>wagnéri</i> Mill.	4338	156/57	
10a.	" " ab. <i>achilleoides</i> Wagn.		156 r.	
b.	" " ab. <i>giesekíngi</i> Wagn.		156 r.	
11.	" <i>cynarae</i> Esp.	4339	157 l.	Nachtr.-Taf. IX, 21
11a.	" " v. <i>genistae</i> HS.	4339 b	157 l.	
b.	" <i>centaúreae</i> F. d. W.	4339 c	157 l.	
12.	" <i>anthyllidis</i> B.	4340	157 l.	
13.	" <i>éxulans</i> Hochenw.	4342	157 r.	Taf. 9, 22 a, b
13a.	" " v. <i>vánadis</i> Dalm.	4342 a	157 r.	
14.	" <i>córsica</i> B.	4345	157/58	" 9, 23 a, b
15.	" <i>melilóti</i> Esp.	4346	158 l.	Nachtr.-Taf. IX, 22
15a.	" " v. <i>charon</i> Hb.	4346 d	158 l.	
b.	" " v. <i>stentzi</i> Frr	4346 a	158 l.	
16.	" <i>trifolii</i> Esp.	4348	158/59	Taf. 9, 24 a, b
16a.	" " ab. <i>minoídes</i> Selys	4348 a	158 r.	
b.	" " v. <i>syracúsiae</i> Z.	4348 c	159 l.	
17.	" <i>lonicerae</i> Scheven	4350	159 l.	" 9, 25 a, b
18.	" <i>stoéchadis</i> Bkh.	4351	159/60	" 9, 26
18a.	" " v. <i>dúbia</i> Stgr	4351 b	159 r.	
19.	" <i>flipéndulae</i> L.	4352	160 l.	{ Ei Taf. 50, 23 " 10, 1
19a.	" " ab. <i>cytisi</i> Hb.	4352 a	160 l.	
b.	" <i>v. ochsenheiméri</i> Z.	4352 e	160 l.	
20.	" <i>angélicae</i> O.	4355	160 r.	
21.	" <i>transalpína</i> Esp. v. <i>férulae</i> Ld.	4356	160/61	Taf. 10, 2 a—c
21a.	" " v. <i>astrágali</i> Bkh.	4356 d	161 l.	
b.	" " v. <i>calábrica</i> Calb.	4356 b	161 l.	
c.	" " v. <i>sorrentína</i> Calb.	4356 a	161 l.	
22.	" <i>doryénii</i> O.	4357	161 r.	
23.	" <i>ephiáltes</i> L.	4358	161/62	
23a.	" " v. <i>coronillae</i> Esp.	4358 b	162 l.	
b.	" " ab. <i>trigonéllae</i> Esp.	4358 c	162 l.	
c.	" " v. <i>peucédani</i> Esp.	4358 e	162 l.	" 10, 3 a, b
d.	" " ab. <i>athamánthae</i> Esp.	4358 f	162 l.	
24.	" <i>lavándulae</i> Esp.	4359	162 r.	" 10, 4 a, b
25.	" <i>rhadamánthus</i> Esp.	4360	162/63	" 10, 5 a, b
26.	" <i>oxyíropis</i> B.	4361	163 l.	
27.	" <i>sedi</i> F.	4380	163 l.	
28.	" <i>laeta</i> Hb.	4381	163 l.	" 10, 6 a—c
29.	" <i>ignífera</i> Korb	4382	163 l.	
30.	" <i>hilaris</i> O.	4383	163 r.	
31.	" <i>taética</i> Rbr	4386	163 r.	
32.	" <i>fausta</i> L.	4387	163/64	
32a.	" " v. <i>iucúnda</i> Meissn.	4387 c	164 l.	" 10, 7 a, b
33.	" <i>carniólica</i> Sc.	4388	164 l./165	" 10, 8 a, b
33a.	" " v. <i>berolinénsis</i> Stgr	4388 f	164 l.	
34.	" <i>occitánica</i> Vill.	4389	165 l.	" 10, 9
34a.	" " ab. <i>álbicans</i> Stgr	4389 a	165 l.	
b.	" " v. <i>disiúnceta</i> Spul.		165 l.	
c.	" " v. <i>ibérica</i> Stgr	4389 b	165 l.	



TAFEL 78.

Nr.	Name	Katalog I	Seite des I. Bandes	Raupen- (Puppen-) Abbildung
1.	<i>Hebdomochóndra syrtícola</i> Stgr ♂	2349	283 r.	
2 a.	<i>Acontíola laseivális</i> Ld., ² / ₁ nat. Gr.; 2. Umriß in nat. Gr.	2383	287 l.	
3.	<i>Prothýmia conicéphala</i> Stgr ♂	2485	295 r.	
4.	<i>Plúsia herríchi</i> Stgr ♂	2528	300 r.	
5.	" <i>beckéri</i> Stgr v. <i>itálica</i> Stgr ♀	2533 a	301 r.	
6.	" <i>aurífera</i> Hb. ♀	2541	302 l.	
7.	" <i>intercaláris</i> (Ev.) HS. <i>mandarína</i> Frr ♀	2558	303 r.	
8.	" <i>diaséma</i> B. ♀	2575	305 r.	
9.	" <i>excélsa</i> Kretschm. ♂	2544	302 r.	
10.	<i>Euclídia fortalítium</i> Tausch ♂	2592	308 l.	
11.	<i>Acanthólipes reguláris</i> Hb. ♀	2602	309 l.	
12.	<i>Palpángula henkéi</i> Stgr ♂	2611	309 r.	
13.	" <i>cestis</i> Mén. ♂	2613	309 r.	
14.	<i>Leucanítis rada</i> B. ♂	2622	310 l.	
15.	" <i>cáspica</i> Stgr ♂	2633 b	310 r.	
16.	<i>Palpángula ténera</i> Stgr ♀	2639	309/10	
17.	<i>Catócala oberthúri</i> Aust. ♂	2671	315 l.	
18.	" <i>adúltera</i> Mén. ♂	2679	316 l.	
19.	<i>Apopéstes limbáta</i> Stgr. ♀	2722	320 l.	
20.	<i>Cucúllia elárlor</i> F. Fuehs ♂		271 l.	
21.	<i>Habrósyne derása</i> L. ♀	2834	333 l.	Taf. 21, 6 a, b
22.	<i>Thyatíra batis</i> L. ♀	2836	333 r.	" 21, 7 a, b
23.	<i>Cymatóphora flavicórnis</i> (L.) Cl. or F. ♂	2843	334 l.	" 21, 9
24 l.	" <i>oculáris</i> L. <i>octogésima</i> Hb. ♂, r. Fl. ♀	2844	334 r.	Taf. 21, 8 u. Ntr.-T. III, 1
25.	" <i>dupláris</i> L. ♀	2848	335 l.	Taf. 21, 10 a, b
26 r.	" <i>dilúta</i> F., l. Übergang zu <i>ab. nubiláta</i> Tutt	2849	335 l.	" 21, 12
27.	" <i>fluctuósa</i> Hb. ♀	2846	334/35	Nachtr.-Taf. IV, 43
28.	<i>Polýploca ruficóllis</i> F. ♀	2850	335 r.	Taf. 21, 11
29.	" <i>cinérea</i> Goeze <i>flavicórnis</i> auct. ♀	2852	335/36	" 21, 13
30 r.	" <i>ridens</i> F. ♀, l. <i>ab. erythro- céphala</i> Esp.	2853	336 l.	" 21, 14 a, b

Diese Tafel enthält Nachträge zu den Tafeln 48—52 und 54.



TAFEL 79.

Nr.	Name	Katalog I	Seite des II. Bandes	Raupen- (Puppen-) Abbildung
1.	Trochilium scoliiforme Bkh.	4545	309 r.	Taf. 9, 5
2.	" spheciiforme Gerning	4546	309/10	
3.	" mesiforme HS. ♂	4549	310 l.	
4.	" andreniforme Lasp.	4550	310 l.	
5.	" cephiiforme O.	4551	310 l.	
6.	" tipuliforme Cl.	4552	310 l.	" 9, 6
7.	" flaviventre Stgr ♂	4553	310 l.	
8.	" rußbasale Bartel		310 l.	
9.	" conopiforme Esp.	4554	310 r.	
10.	" vespiforme L. a ♂, b ♀	4555	310 r.	" 9, 7
11.	" myopiforme Bkh.	4557	310 r.	" 9, 8 a, b
12.	" typhiiforme Bkh.	4559	310 r.	
13.	" eruentatum Mn	4560	310/11	
14.	" euliciforme L.	4563	311 l.	" 9, 9
15.	" uralense Bart.		311 l.	
16.	" stomoxyiforme Hb.	4564	311 l.	
17.	" formiciforme Esp.	4566	311 l.	" 9, 10
18.	Dipsosphécia ichneumoniformis F.	4573	317 l.	
18 a.	" megilliformis Hb.	4573 a	317 l.	
19.	" uroceriformis Tr.	4576	317 l.	
20.	" himmighoffeni Stgr	4577	317 l.	
21.	Chamaesphécia masariformis O.	4580	313/14	
22.	" annellata Z.	4586	314 l.	
22 a.	" v. ceriiformis Ld. ♂	4586 a	314 l.	
23.	" empiformis Esp. ♂	4587	314 l.	
24.	" monspeliensis Stgr	4591	314 r.	
25.	" astatififormis HS.	4592	314 r.	
26.	" triannuliformis Fr	4593	314 r.	
27.	" manni Ld. ♂	4594	314 r.	
28.	" doleriformis HS. ♀	4595	314 r.	
29.	" colpiformis Stgr	4596	314 r.	
30.	" stelidiformis Fr	4598	315 l.	
31.	" ramburi Stgr ♂	4600	315 l.	
32.	" bibioniformis Esp.	4604	315 l.	
33.	" museiformis View. ♀	4605	315 r.	
34.	" leucomelaena Z.	4606	315 r.	
35.	" còrsica Stgr	4607	315 r.	
36.	" affinis Stgr ♂	4608	315 r.	
37.	" mysiniformis Rbr ♂	4609	315 r.	
38.	" aérifrons Z. ♂	4610	315 r.	
39.	" leucopsiformis Esp. ♂	4612	315/16	
40.	" alyssoniformis HS.	4614	316 l.	
41.	" fenusiformis Ld. ♀	4616	316 l.	
42.	" osmiiformis HS. ♂	4617	316 l.	
43.	" anthraciformis Rbr*)	4619	316 l.	
44.	" doryliformis O.	4622	316 l.	
44 a.	" v. ceriiformis Luc. ♂	4622 a	316 l.	
45.	" englossiformis Luc.**)	4623	316 l.	
46.	" oryssidiformis HS.***)	4626	316 l.	
47.	" chrysidiformis Esp.	4627	316 l.	
48.	" minianiformis Fr ♀	4628	316 r.	
49.	" chalcidiformis Hb. ab. expléta Stgr	4629	316 r.	
50.	" schmidtiiiformis Fr	4629 a	316 r.	
51.	" foeniformis HS. †)	4631	316 r.	
52.	Weissmánnia agdistiformis Stgr	4603	317 r.	
53.	Bembécia hylaeiformis Lasp. ♂	4632	306 l.	" 9, 11 a, b
54.	Paranthréne tineiformis Esp.	4633	306 r.	
54 a.	" v. brosiiformis Hb.	4634 a	306 r.	
55.	" myrmosiformis HS.	4635	306 r.	

*) Kopie nach Ann. S. Ent. Fr. 1832, pl. 7, fig. 7.

***) Kopie nach Oberthür, Etude XIII, pl. 8, fig. 90.

****) Die Segmente 4—6 des Hinterleibs sollten rotgelb sein, ebenso die Schulterdecken.

†) Kopie nach Herrich-Schäffer, Sesiid., Fig. 11.



TAFEL 80.

Nr.	Name	Kat. I	Seite des II. Bandes	Raupen- (Puppen-) Abbildung
1 a.	<i>Spilosóma lubricipédum</i> L. l. ♀, r. ♂	4159	129 l.	Taf. 14, 2 a—c
b.	" " v. <i>zátima</i> Cr. ♂	4159 a	129 l.	
2.	" <i>menthástri</i> Esp. ♀	4163	129 r.	" 14, 3 a, b
3.	" <i>urticae</i> Esp. ♀	4164	129/30	" 13, 4 a, b
4.	<i>Hepiólus húmuli</i> L. l. ♂, r. ♀*)	4726	484/85	{ Ei Taf. 50, 32 " 14, 5 a, b
5 a.	" <i>sylvínus</i> L. ♂, b ♀	4727	485 l.	Taf. 14, 6
6.	" <i>fusconebulósus</i> De Geer.	4730	485 r.	
7.	" <i>earna</i> Esp.	4736	485 r.	
8 a.	" <i>lupulínus</i> L. ♂, b ♀	4738	485/86	" 14, 7 a, b
9.	" <i>ganna</i> Hb.	4742	486 l.	
10 a.	" <i>hecta</i> L. ♂, b ♀	4743	486 r.	" 14, 8 a, b
11.	<i>Cossus cossus</i> L. ♀	4641	302 l.	{ Ei Taf. 50, 33 " 14, 9 a, b
12.	" <i>térebra</i> F.	4650	302 r.	Taf. 14, 10 a, b
13.	<i>Zeúzera pyrína</i> L. l. ♂, r. ♀	4718	305 l.	{ Ei Taf. 50, 34 a, b " 14, 11 a—c
14.	<i>Phragmatoécia castáneae</i> Hb. ♂	4713	304 r.	Taf. 14, 12 u. Ntr.-T. X, 18
15.	<i>Hypópta thrips</i> Hb.	4628	303 l.	
16.	" <i>caestrum</i> Hb.	4685	303 l.	
17.	<i>Stýgia austrális</i> Latr. ♂	4705	304 l.	
18.	<i>Dyspéssa úlula</i> Bkh. ♀	4689	303 r.	Nachtr.-Taf. X, 19
19.	<i>Cochlídon limacódes</i> Hufn. l. ♀, r. ♂	4440	169/70	{ Ei Taf. 50, 35 " 14, 13 a—c
20.	<i>Heterogénea asélla</i> Knoch l. ♀, r. ♂	4443	170 l.	Taf. 14, 14 a, b
21.	<i>Pachytéla unicolor</i> L. ♂	4450	174 l.	" 15, 1 a, b
22.	" <i>villosélla</i> O.	4451	174 r.	" 15, 2 a, b
23.	<i>Amícta febrétta</i> Boyer ♂	4457	175 l.	Nachtr.-Taf. X, 60
24.	" <i>ecksteini</i> Ld. ♂	4458	175 r.	" X, 61
25.	<i>Psyche viciélla</i> Schiff. ♂	4483	178 l.	Taf. 15, 3 a, b
26.	<i>Phalacrópteryx apiformis</i> Rossi ♂	4490	179 l.	" 15, 4 a, b
27.	" <i>graslinélla</i> B. ♂	4493	179 r.	" 15, 5 a, b
28.	<i>Acanthopsýche atra</i> L. ♂	4446	173/74	" 15, 6 a, b
29.	<i>Hyálima álbida</i> Esp. ♂	4463	175/76	
30.	<i>Oreopsýche angustélla</i> HS.	4477	177 l.	Nachtr.-Taf. 10, 64
31.	<i>Scióptera schiffermilléri</i> Stgr ♂	4482	178 l.	
32.	<i>Oreopsýche muscélla</i> F.	4472	177 l.	
33.	" <i>plumíferá</i> O.	4478	177 r.	Taf. 15, 11 a, b
34.	<i>Scióptera plumistrélla</i> Hb. ♂	4481	178 l.	" 15, 12

*) Auf der Tafel unrichtig bezeichnet.

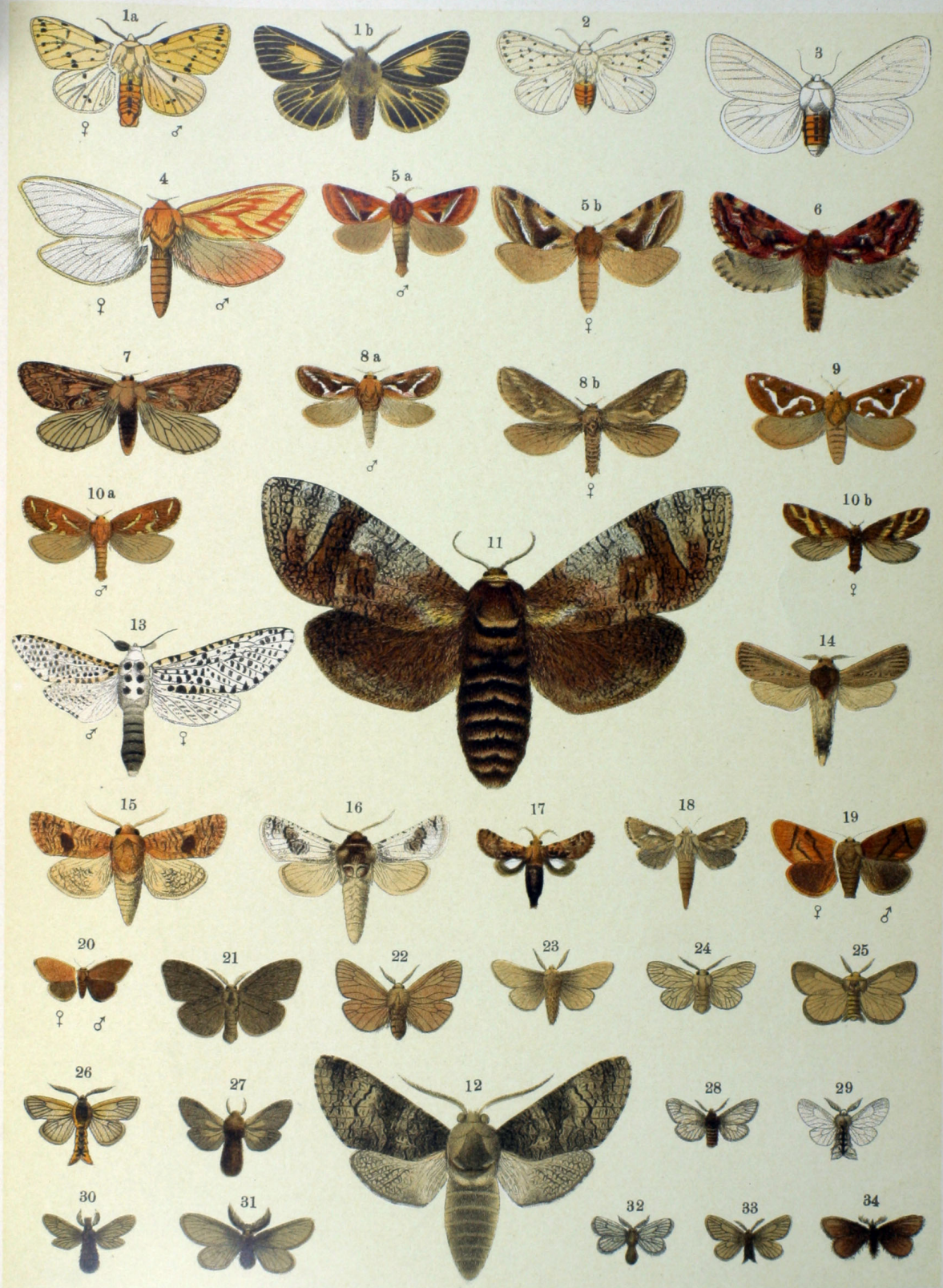

TAFEL 81.

Nr.	Name	Katalog II	Seite des II. Bandes	Raupen- (Puppen-) Abbildung
1.	<i>Atychia appendiculata</i> Esp.	4450	301 l.	
2.	"	4450	301 l.	
3.	<i>Cledeobia angustalis</i> Schiff. ^{+H+CO₂} ♂	903	221 l.	Nachtr.-Taf. IX, 51
4.	<i>Hypopygia costalis</i> F.	834	218 r.	
5.	<i>Pyralis farinalis</i> L.	836	219 l.	" IX, 50
6.	<i>Aglóssa pinguinalis</i> L.	825	218 r.	" IX, 49
7.	" <i>cuprealis</i> Hb.	831	218 r.	
8.	<i>Aphomia sociella</i> L. ♂ ♀	8	190 l.	" IX, 27
9.	<i>Melissobláptes bipunctanus</i> Z.	4	190 l.	" IX, 26
10.	<i>Galléria mellonella</i> L.	11	190 r.	" IX, 28
11.	<i>Achroea grisella</i> F.	3	189 r.	" IX, 25
12.	<i>Metasia ophiális</i> Tr.	1128	231 l.	
13.	<i>Sténia punctális</i> Schiff.	931	222 l.	
14.	<i>Diasémia litterata</i> Scop.	1068	229 l.	" IX, 65
15.	<i>Endotricha flammeális</i> Schiff.	808	217 r.	" IX, 48
16.	<i>Agrótera nemoralis</i> Scop.	984	225 r.	
17.	<i>Nymphula stagnata</i> Don.	912	221 l.	
18.	" <i>nymphaeata</i> L.	913	221 r.	" IX, 52
19.	" <i>stratiotata</i> L.	916	221 r.	" IX, 53
20.	<i>Cataclysta lemnata</i> L. ♂	922	221 r.	" IX, 54
21.	<i>Acéntropus niveus</i> Oliv. ♂	193	199 r.	" IX, 34
22.	<i>Scirpópaga praelata</i> Scop.	185	198 r.	
23.	<i>Schoenóbíus forficellus</i> Thnbg	188	199 l.	" IX, 33
24.	<i>Chilo cicatricellus</i> Hb.	161	197 r.	
25.	<i>Orthotelia sparganiella</i> Thnbg	2486	453 l.	" X, 41
26.	<i>Crambus paludellus</i> Hb.	17	191 l.	" IX, 29
27.	<i>Ancylolómia palpella</i> Schiff.	172	198 l.	
28.	<i>Platytes alpinellus</i> Hb.	147	197 l.	
29.	" <i>cerusellus</i> Schiff. ♀ ♂	145	196 r.	
30.	<i>Crambus pascuellus</i> L.	125	196 l.	
31.	" <i>alienellus</i> Zk.	121	196 l.	
32.	" <i>silvellus</i> L.	123	196 l.	
33.	" <i>hortuellus</i> Hb.	111	195 r.	
34.	" <i>chrysonuchellus</i> Scop.	108	195 l.	
35.	" <i>falsellus</i> Schiff.	99	195 l.	" IX, 32
36.	" <i>pinellus</i> L.	83	194 l.	
37.	" <i>luctiferellus</i> Hb.	90	194 r.	
38.	" <i>pratellus</i> Hb.	119	195 r.	
39.	" <i>fulgidellus</i> Hb.	73	193 r.	
40.	" <i>fascellinellus</i> Hb.	34	191 r.	" IX, 30
41.	" <i>coulonellus</i> Dup.	25	191 r.	
42.	" <i>culmellus</i> L.	114	195 r.	
43.	" <i>inquinatellus</i> Schiff.	42	192 l.	" IX, 31
44.	" <i>poliellus</i> Tr.	58	192 r.	
45.	" <i>deliellus</i> Hb.	59	193 l.	
46.	" <i>tristellus</i> F.	61	193 l.	
47.	" <i>lithargyréllus</i> Hb.	60	193 l.	
48.	<i>Erómene ocella</i> Hw.	157	193 l.	
49.	<i>Héllula undális</i> F.	1003	226 l.	
50.	<i>Noctuélia floralis</i> v. <i>stygiális</i> Tr.	1291	237 r.	
51.	<i>Heliothéla atrális</i> Hb.	1307	238 l.	
52.	<i>Titánio normalis</i> Hb.	1099	230 r.	
53.	" <i>pollinális</i> Dup.	1090	230 l.	" IX, 68
54.	" <i>schránkiána</i> Hoehenw.	1105	230 r.	
55.	<i>Orenaia alpestrális</i> F.	1009	226 r.	
56.	<i>Pyraústa albofasciális</i> Tr.	1263	236 r.	" X, 5
57.	<i>Phlyetaenódes pustulális</i> Hb.	1065	228 r.	
58.	<i>Cynaéda dentális</i> Schiff.	1089	230 l.	" IX, 67
59.	<i>Pyraústa luctuális</i> Hb.	1192	234 l.	
60.	<i>Eurrhýpara urticata</i> L.	943	222 r.	" IX, 57
61.	<i>Pyraústa nigrális</i> F.	1265	237 l.	
62.	" <i>funébris</i> Ström.	1273	237 l.	
63.	" <i>nycthemerális</i> Hb.	1268	237 l.	
64.	" <i>cingulata</i> L.	1262	236 r.	" X, 6
65.	" <i>aurata</i> Se.	1253	236 l.	" X, 4

Die Figuren 50 und 51 zur Hälfte in doppelter linearer Vergrößerung dargestellt.



TAFEL 82.

Nr.	Name	Katalog I	Seite des II. Bandes	Raupen- (Puppen-) Abbildung
1.	<i>Talis quereëlla</i> Schiff.	174	198 r.	
2.	<i>Anerástia lotélla</i> Hb.	199	200 l.	
3.	<i>Ematheúdes punctélla</i> Tr.	219	200 r.	
4.	<i>Homoeosóma sinuéllum</i> F.	232	201 l.	Nachtr.-Taf. IX, 35
5.	" <i>nimbéllum</i> Z.	248	201 l.	
6.	<i>Plódia interpunctélla</i> Hb.	253	201 r.	
7.	<i>Ephéstia kuehniélla</i> Z.	254	201 r.	
8.	" <i>elutélla</i> Hb.	283	202 r.	
9.	<i>Moódna biviélla</i> Z.	289	203 l.	
10.	<i>Ancylósis cinnamomélla</i> Z.	298	203 l.	
11.	<i>Gymnánecyla canélla</i> Schiff.	322	203/04	
12.	<i>Alísipa angustélla</i> Hb.	393	204 r.	" IX, 37
13.	<i>Pempélla dilutélla</i> Hb.	416	205 r.	
14.	<i>Hyphantídium terebréllum</i> Zek.	429	205 r.	" IX, 38
15.	<i>Euzóphera pinguis</i> Hw.	455	206 l.	
16.	<i>Nyctegretis aechatinélla</i> Hb.	466	206 r.	
17.	<i>Zophódia convolutélla</i> Hb.	468	207 l.	
18.	<i>Mégasis rippertélla</i> Z. ♀	533	209 l.	
19.	<i>Asárta aethiopélla</i> Dup.	475	207 r.	
20.	<i>Hypochálcia ahenélla</i> Schiff.	498	208 l.	
21.	<i>Etiélla zinckenélla</i> Tr.	510	208 r.	" IX, 39
22.	<i>Eucárphia vinetélla</i> F.	539	209 l.	
23.	<i>Episehnia prodromélla</i> Hb.	549	209 r.	
24.	<i>Metrióstola vacciniélla</i> Z.	581	210 l.	
25.	<i>Catástia margínea</i> Schiff.	579	210 l.	
26.	<i>Selágia spadicélla</i> Hb.	587	210 l.	
27.	" <i>agyrélla</i> Schiff.	589	210 r.	
28.	<i>Salébria bétulae</i> Goeze	608	210/11	" IX, 40
29.	" <i>adelphélla</i> G. R.	622	211 l.	" IX, 41
30.	" <i>semirubélla</i> Sc. ab. <i>sanguinélla</i> Hb.	645 a	211 r.	
31.	<i>Nephópteryx rhenélla</i> Zek.	633	212 l.	
32.	<i>Bréphia compositélla</i> Tr.	687	212/13	
33.	<i>Trachonitis cristélla</i> Hb.	696	213 l.	
34.	<i>Diorýctria abietélla</i> Schiff.	700	213 r.	" IX, 43
35.	<i>Phycita spissicélla</i> F.	709	214 l.	" IX, 44
36.	<i>Acrobásis zelléri</i> Rag.	731	215 l.	
37.	<i>Rhodophaéa rosélla</i> Se.	744	215 r.	
38.	" <i>marmórea</i> Hw.	754	215 r.	
39.	<i>Myélois cribrélla</i> Hb.	766	216 l.	" IX, 47
40.	<i>Cryptóblabes bistríga</i> Hw.	794	217/18	
41.	<i>Perinéphele lanceális</i> Schiff. ♀	939	222 r.	" IX, 55
42.	<i>Psammótis hyalinális</i> Hb.	942	222 r.	
43.	<i>Scopária dubitális</i> Hb.	954	223 r.	" IX, 58
44.	" <i>crataegélla</i> Hb.	975	225 l.	
45.	<i>Syllépta rurális</i> Sc.	994	226 l.	" IX, 60
46.	<i>Euergéstis frumentális</i> L.	1014	227 l.	" IX, 61
47.	" <i>extimális</i> Sc.	1025	227 l.	" IX, 62
48.	<i>Nomóphila noctuélla</i> Schiff.	1039	227 r.	" IX, 63
49.	<i>Phlyctænoódes paleális</i> Schiff.	1042	228 l.	
50.	<i>Piónea stachydális</i> Zek.	1159	232 l.	
51.	" <i>forficális</i> L.	1163	232 r.	
52.	<i>Pyraústa nubilális</i> Hb. ♀	1218	234 r.	" X, 2
53.	" <i>cespitális</i> Schiff.	1241	235 r.	" X, 3
54.	<i>Agdístis adáctyla</i> Hb.	1424	318 r.	" X, 16
55.	<i>Eucnem. rhododáctylus</i> F.	1325	319 l.	" X, 7
56.	<i>Platyptília gonodáctyla</i> Schiff.	1332	320 l.	
57.	" <i>cosmodáctyla</i> Hb.	1342	321 l.	
58.	<i>Stenoptília pelidnodáctyla</i> Stein.	1400	321 r.	
59.	<i>Marasmáreha phaeodáctyla</i> Hb.	1378	323 l.	" X, 12
60.	<i>Oxyptilus hieráccii</i> Z.	1316	324 l.	
61.	<i>Trichóptilus palúdum</i> Z.	1310	325 l.	
62.	<i>Pteróphorus lithodáctylus</i> Tr.	1383	325 r.	
63.	" <i>monodáctylus</i> L.	1387	326 l.	" X, 15
64.	<i>Pselnóphorus brachydáctylus</i> Tr.	1372	327 r.	" X, 10
65.	<i>Alúeita pentadáctyla</i> L.	1348	329 l.	" X, 11
66.	<i>Orneódes hübnéri</i> Wallgr.	1438	330 r.	" X, 17

Die ganzen Tiere in natürl. Größe, die einzelnen Teile in doppelter linearer Vergrößerung.



TAFEL 83.

Nr.	Name	Katalog II	Seite des II. Bandes	Raupen-Abbildung
1.	Acálla emargána F.	1440	240 r.	
2.	" cristána F.	1441	240/41	
3.	" " v. fulvovittána Stph.	1441 f.	240 r.	
4.	" hastiána L. v. coronána Thnbg	1446 a	241 l.	
5.	" abietána Hb.	1448	241 r.	
6.	" maccána Tr.	1449	241 r.	
7.	" fimbriána Thnbg	1450	242 l.	
8.	" mixtána Hb.	1451	242 l.	
9.	" logiána Schiff. v. germarána Froel.	1452 a	242 l.	
10.	" hippophaeána Heyd.	1453	242 l.	
11.	" literána L.	1458	242 r.	
12.	" boscána F. g. aest. parisiána Gn.	1457 a	242 r.	
13.	" boscána F.	1457	242/43	Nachtr.-Taf. X, 21
14.	" variegána Schiff.	1455	243 l.	
15.	" niveána F.	1459	243 l.	
16.	" sponsána F.	1464	243 r.	
17.	" rufána Schiff.	1466	243 r.	
18.	" lipsiána Schiff. ♂	1461	243 r.	
19.	" schalleriána L.	1469	243 r.	
20.	" " v. comparána Hb.	1469 a	243 r.	
21.	" aspersána Hb.	1471	244 l.	
22.	" ferrugána Tr.	1473	244 l.	
23.	" holmiána L.	1479	244/45	
24.	" contaminána Hb.	1480	245 l.	
25.	Amphisa gerningána Schiff. ♂, Fig. 26 ♀	1482	245 l.	
27.	" prodromána Hb. ♂, Fig. 28 ♀	1484	245 r.	
29.	Zelothérses albociliána HS.	1489	245 r.	
30.	Dichélia grotiána F.	1494	246 l.	
31.	" gnomána Cl.	1495	246 l.	
32.	Capua reticulána Hb. ♂	1503	246 r.	
33.	" favillaceána Hb.	1504	246 r.	
34.	Sparganóthis pilleriána Schiff.	1505	246 r.	
35.	Cacoécia podána Sc. ♂, Fig. 36 ♀	1507	247 l.	
37.	" crataegána Hb. ♂	1512	247 r.	
38.	" xylosteána L. ♂, Fig. 39 ♀	1513	247 r.	
40.	" rosána L. ♂	1514	247 r.	
41.	" sorbiána Hb. ♂	1515	247 r.	
42.	" histrionána Froel. ♀	1523	248 l.	
43.	" musculána Hb. ♂	1525	248 l.	
44.	" unifasciána Dup. ♂	1528	248 r.	
45.	" strigána Hb. ♂	1531	248 r.	
46.	" semialbána Gn. ♀	1518	248 r.	
47.	" lecheána Hb. ♂	1533	249 l.	
48.	Pandémis corylána F. ♂	1538	249 r.	
49.	" ribeána Hb. ♀	1540	249 r.	
50.	" heparána Schiff. ♂	1547	249 r.	
51.	Chrosis bifasciána Hb.	1570	250 l.	
52.	Tortrix (Eúlia) ochreána Hb. ♀	1549	250 l.	
53.	" politána Hw. ♂	1553	250 l.	
54.	" einctána Schiff.	1556	250 l.	
55.	" rigána Sodoff.	1558	250 r.	
56.	" ministrána L.	1562	250 r.	
57.	Tortrix (Tortrix) forskaleána L.	1564	250 r.	
58.	" bergmanniána L.	1568	250 r.	
59.	" conwayána F.	1569	250 r.	
60.	" loefflingiána L.	1571	250 r.	
61.	" viridána L.	1572	250/51	
62.	" forsterána F. ♂	1576	251 l.	
63.	" viburniána F.	1578	251 l.	
64.	" steineriána Hb. ♀	1591	251 r.	
65.	" rusticána Tr. ♂, Fig. 66 ♀	1597	251 r.	
67.	" diversána Hb. ♂	1601	251/52	
68.	Cnephásia osseána Scop.	1605	252 l.	
69.	" longána Hw. ♂, Taf. 84, Fig. 1 ♀	1608	252 l.	

Die Tiere sind alle in zweifacher linearer Vergrößerung dargestellt.



TAFEL 84.

Nr.	Name	Katalog II	Seite des II. Bandes	Raupen-Abbildung
1.	Cnephásia longána Hw. ♀	1608	252 l.	
2.	" pasivána Hb. ♂	1627 u. 1626	253 l.	
3.	" incertána Tr. ♂	1624	253 l.	Nachtr.-Taf. X, 23
4.	" wahlbomiána L.	1622	252 r.	
5.	" nubilána Hb. ♂	1630	253 l.	
6 a.	Sphaleróptera alpicolána Hb. ♂, b. ♀	1632	253 l.	
7.	Dolóploca punctulána Schiff.	1633	253 r.	
8.	Oporínia tortricélla Hb. ♂	1638	253 r.	
9.	Oxypteron impar Stgr. ♂	1640	253 r.	
10 a.	Exapáte congelatélla Cl. ♂, b. ♀	1641	254 l.	Nachtr.-Taf. X, 24
11.	Anisotaénia ulmána Hb. ♂	1645	254 l.	
12.	" hybridána Hb. ♀	1643	254 l.	
13.	" rectifasciána Hw. ♀	1644	254 l.	
14.	Lozópera francéllána F.	1646	254 r.	
15.	" flagellána Dup.	1652	254 r.	
16.	Clysia ambiguélla Hb.	1706	255 l.	
17.	Phalónia Hb. aleélla Schulze	1743	255 r.	
18.	" kuhlweiniána F. R.	1746	255 r.	
19.	" badiána Hb.	1749	255 r.	
20.	" kindermanniána Tr.	1753	256 l.	
21.	" riechteriána F. R.	1765	256 l.	
22.	" smeathmanniána F.	1760	256 l.	
23.	" epilinána Z.	1779	256 r.	
24.	" purpuratána HS.	1786	257 l.	
25.	" zephyrána Tr.	1732	257 l.	
26.	" pallidána Z.	1662	257 r.	
27.	" sanguisorbána HS.	1705	258 l.	
28.	" hybridélla Hb.	1669	258 l.	
29.	" phaleratána HS.	1784	258 r.	
30.	" manniána F. R.	1681 u. 1680	258 r.	
31.	" udána Gn.	1679	258 r.	
32.	" mussehlíána Tr.	1677	259 l.	
33.	" dipoltélla Hb.	1728	259 r.	
34.	" fulvifasciána Const.	1702	260 l.	
35.	" purána Gn.	1700	260 l.	
36.	Chlidónia hartmanniána Cl.	1744	260 l.	
37.	Euxánthis parreyssiána Dup.	1794	260 r.	
38.	" cebrána Hb.	1696	260 r.	
39.	" loeupletána Hb.	1795	260 r.	
40.	" lathoniána Hb.	1799	260 r.	
41.	" perfusána Gn.	1690	261 l.	
42.	" hamána L.	1800	261 l.	
43.	" zoegána L.	1802	261 l.	
44.	" angustána Hb.	1827	261 l.	
45.	" hilarána HS.	1712	261 r.	
46.	" elongána F. R.	1724	262 l.	
47.	" impurána Mn.	1725	262 l.	
48.	" aureopunctána Rag.	1807	262 l.	
49.	" aeneána Hb.	1810	262 l.	
50.	Commóphila schreibersiána Forst.	1838	262 l.	
51.	" rugosána Hb.	1829	262 l.	
52.	" pulvillána HS.	1834	262 r.	
53.	Hysterósia sodaliána Hb.	1833	262 r.	
54.	" maculosána Hw.	1738	262 r.	
55.	" inopiána Hw.	1839	262 r.	
56.	Carposína scirrhosélla HS.	1840	263 l.	
57.	Evétria duplána Hb.	1844	263 r.	
58.	" posticána Zett.	1847	263 r.	
59.	" pinivorána Z.	1848	263 r.	
60.	" turionána Hb.	1849	263 r.	
61.	" buoliána Schiff.	1851	263 r.	
62.	" tessulatána Stgr.	1852	263 r.	
63.	" margarotána HS.	1853	264 l.	
64.	" resinélla L.	1855	264 l.	
65.	Argyróploce salicélla L.	1857	264 l.	
66.	" semifaselána Hw.	1860	264 r.	
67.	" scriptána Hb.	1862	264 r.	
68.	" capreána Hb.	1864	264 r.	
69.	" corticána Hb.	1865	264 r.	
70.	" betulaetána Hw.	1866	264 r.	
71.	" sororeulána Zett.	1867	264 r.	
72.	" sauciána Hb.	1871	264 r.	
73.	" variegána Hb.	1872	265 l.	
74.	" pruniána Hb.	1873	265 l.	
75.	" ochroleucána Hb.	1874	265 l.	Nachtr.-Taf. X, 25
76.	" sororiána HS.	1876	265 l.	

Die Tiere sind in zweifacher linearer Vergrößerung wiedergegeben.



TAFEL 85.

Nr.	Name	Kat. II	Seite d. II. Bds.	Nr.	Name	Kat. II	Seite d. II. Bds.
1.	Argyróploce lapideána HS.	1891	265 l.	43.	Rhopóbota naevána Hb.	2281	273 l.
2.	" oblongána Hw.	1877	265 l.	44.	Aeróclita consequána HS.	1966	273 l.
3.	" lediána L.	1880	265 r.	45.	Crocidoséma plebeiána Z. ♂	1968	273 l.
4.	" schreberiána L.	1856	265 r.	46.	Bactra lanceolána Hb.	2017	273 l.
5.	" nigricostána Hw.	1887	266 l.	47.	" furfurána Hw.	2020	273 r.
6.	" penthinána Gn. ♀	1892	266 l.	48.	Epibáctra sareptána HS.	2021	273 r.
7.	" siderána Tr.	1904	266 r.	49.	Rhyaciónia hastána Hb.	2016	273/74
8.	" micána Hb. ♀	1916	266 r.	50.	Pelatéa klugiána Frr	2014	274 l.
9.	" turfosána HS.	1893	266 r.	51.	" festivána Hb.	2015	274 l.
10.	" schulziána F. ♀	1912	266 r.	52.	Epinótia profundána F.	1886	274 r.
11.	" palustrána Z. ♂	1910	266 r.	53.	" corticána Hb.	1978	274 r.
12.	" bipunctána F.	1933	267 l.	54.	" ratzeburgiána Rtzb.	1983	274/75
13.	" hereyniána Tr.	1941	267 l.	55.	" quadrána Hb.	1997	275 l.
14.	" urticána Hb.	1921	267 r.	56.	" nanána Tr.	1984	275 l.
15.	" umbrosána Frr	1919	267 r.	57.	" pauperculána Stgr	1976	275 l.
16.	" lacunána Dup.	1922	267/68	58.	" delitána F. R.	1970	275 l.
17.	" rivulána Sc.	1918	268 l.	59.	" diniána Gn.	1977	275 l.
18.	" rurestrána Dup.	1926	268 l.	60.	" oppressána Tr.	1975	275 l.
19.	" branderiána L.	1902	268 l.	61.	" simplána F. R.	1965	275 r.
20.	" antiquána Hb.	1945	268 l.	62.	" rubiginosána HS.	2000	275 r.
21.	" ericetána Westw.	1944	268 l.	63.	" vacciniána Z.	1987	275 r.
22.	" striána Schiff.	1901	268 l.	64.	" cruciána L.	2003	275 r.
23.	" rufána Sc.	1899	268 r.	65.	(Pamplúsia) mercuriána Hb.	2001	275/76
24.	" arbutélla Z.	1897	268 r.	66.	" pauperána Dup.	1971	276 l.
25.	Olethreútes arcuélía Cl.	1896	268 r.	67.	(Gypsonóma) aceriána Dup.	2008	276 l.
26.	" boisduvaliána Dup.	1917	268 r.	68.	" incarnána Hw.	2010	276 l.
27.	" metallicána Hb.	1905	269 l.	69.	(Cýdia) neglectána Dup.	2011	276 l.
28.	" stibiána Gn.	1907	269 l.	70.	" nigromaculána Hw.	1972	276 l.
29.	Cymolómia hartigiána Rtzb.	1964	269 l.	71.	" ramélla L.	1974	276 r.
30.	" latifasciána Hw.	1965	269 l.	72.	" ustomaculána Curt.	1985	275 r.
31.	Ancylis achatána F.	1943	269 r.	73.	" nitidulána Z.	1989	276 r.
32.	" lundána F.	2264	269/70	74.	" fractifasciána Hw.	1992	276/77
33.	" siculána Hb.	2267	270 l.	75.	" trimaculána Dup.	2005	277 l.
34.	" mitterbacheriána Schiff.	2277	270 r.	76.	" minutána Hb.	2007	277 l.
35.	" lactána F. (pro laetána)*)	2280	270 r.	77.	" obtusána Hw.	2004	277 l.
36.	" selenána Gn.	2269	270/71	78.	Semásia pupillána Cl.	2042	277 l.
37.	" uncána Hb.	2272	271 l.	79.	" lerneána Tr.	2037	277 r.
38.	" biarcuána Stph.	2273	271 l.	80.	" aspidiscána Hb.	2049	277 r.
39.	" diminutána Hw.	2276	271 l.	81.	" aemulána Sehläg.	2031	277 r.
40.	Polychrósia euphorbiána Frr	1947	211 r.	82.	" tripoliána Barr.	2032	277 r.
41.	" botrána Schiff.	1949	271 r.	83.	" incána Z.	2046	278 l.
42.	" artemisiána Z.	1951	271 r.				

*) Die Raupe siehe Nachtr.-Taf. X, 35.

Diese Tiere sind in doppelter linearer Vergrößerung dargestellt.



TAFEL 86.

Nr.	Name	Kat. II	Seite d. II. Bds.	Nr.	Name	Kat. II	Seite d. II. Bds.
1.	<i>Semasia candidulana</i> Nolck.	2080	278 l.	47.	<i>Hemiméne sequána</i> Hb.	2282	286 r.
2.	" <i>messingiana</i> F. R.	2034	278 r.	48.	" <i>petiverella</i> L.	2284	286/87
3.	" <i>hypericana</i> Hb.	2022	278/79	49.	" <i>agilana</i> Tngstr.	2289	287 l.
4.	<i>Thiodia citrana</i> Hb.	2035	279 l.	50.	" <i>plumbagana</i> Tr.	2295	287 r.
5.	<i>Asthénia pygmaeana</i> Hb.	2012	279 l.	51.	" <i>simpliciana</i> Hw.	2288	288 l.
6.	<i>Tmetócera ocellana</i> F.	2255	279 r.	52.	<i>Lipóptycha incursana</i> HS.	2310	288 r.
7.	<i>Notocéla uddmanniana</i> L.	2055	279 r.	53.	" <i>plumbana</i> Sc. *)	2309	288 r.
8.	" <i>suffusana</i> Z.	2060	279 r.	54.	<i>Carpocápsa pomonella</i> L.	2257	289 l.
9.	" <i>rosaecolana</i> Dbld.	2061	279/80	55.	" <i>splendana</i> Hb.	2259	289 r.
10.	" <i>roborana</i> Tr.	2062	280 l.	56.	" <i>amplana</i> Hb.	2260	289 r.
11.	" <i>incarnatana</i> Hb.	2063	280 l.	57.	<i>Laspeyrésia woebériana</i> Schiff. *)	2157	290 l.
12.	" <i>tetragonana</i> Steph.	2065	280 l.	58.	" <i>albersana</i> Hb.	2155	290 l.
13.	<i>Sphaeroéca obscurana</i> Steph.	2013	280 l.	59.	" <i>funebrana</i> Tr.	2158 u. 2159	290 l.
14.	<i>Pygólópha lugubrana</i> Tr.	2066	280 l.	60.	" <i>nigricana</i> Steph.	2160	290 l.
15.	<i>Epibléma grandaevana</i> Z. ♂	2067	280 r.	61.	" <i>zebeana</i> Rtz.	2163	290 r.
16.	" <i>hübneriana</i> Z.	2073	280 r.	62.	" <i>servillana</i> Dup.	2173	290 r.
17.	" <i>infdána</i> Hb.	2074	280 r.	63.	" <i>succedana</i> Froel.	2171	290/91
18.	" <i>lacteana</i> Tr.	2081	281 l.	64.	" <i>caecana</i> Schläg.	2169	291 l.
19.	" <i>scopoliána</i> Hw.	2085	281 r.	65.	" <i>pactolána</i> Z. *)	2190	291 l.
20.	" <i>fulvána</i> Steph.	2084	281 r.	66.	" <i>pinetána</i> Schläg.	2246	291 r.
21.	" <i>caecimaculána</i> Hb.	2093	282 l.	67.	" <i>strobilélle</i> L.	2177	291 r.
22.	" <i>modicána</i> Z.	2097	282 r.	68.	" <i>compositélla</i> F.	2194	291 r.
23.	" <i>pflugiana</i> Hw.	2143	282 r.	69.	" <i>leplastriana</i> Curt.	2196	291 r.
24.	" <i>trigeminána</i> Steph.	2103	282 r.	70.	" <i>corollána</i> Hb.	2181	291/92
25.	" <i>brunnichiana</i> Froel.	2150	283 l.	71.	" <i>cosmophorána</i> Tr.	2184	292 l.
26.	" <i>foenella</i> L. *)	2154	283 r.	72.	" <i>scopariána</i> HS.	2182	292 l.
27.	" <i>similána</i> Hb.	2135	283 r.	73.	" <i>coniferána</i> Rtz.	2187	292 r.
28.	" <i>crenána</i> Hb.	2133	283 r.	74.	" <i>duplicána</i> Zett.	2204	292 r.
29.	" <i>fusculána</i> Z.	2106	283 r.	75.	" <i>coronillána</i> Z.	2217	293 l.
30.	" <i>kochiána</i> HS.	2107	284 l.	76.	" <i>perlepidána</i> Hw. ♂	2207	293 l.
31.	" <i>graphána</i> Tr.	2105	284 l.	77.	" <i>orobána</i> Tr.	2216	293 r.
32.	" <i>ustulána</i> Hb.	2120	284 l.	78.	" <i>ianthinána</i> Dup.	2224	294 l.
33.	" <i>tripunctána</i> F.	2138	284 l.	79.	" <i>aurána</i> F.	2222	294 l.
34.	" <i>fuehsiana</i> Rössl.	2140	284 r.	80.	<i>Crobylóphora inquinatána</i> Hb.	2212	294 r.
35.	" <i>couleruána</i> Dup.	2116	284 r.	81.	<i>Pamene fimbriána</i> Hw.	2225	294 r.
36.	" <i>demarniana</i> F. R.	2115	284 r.	82.	" <i>argyrána</i> Hb. ♀	2226	294/95
37.	" <i>immundána</i> F. R.	2132	284/85	83.	" <i>gallicolána</i> Z. *)	2231	295 l.
38.	" <i>nisélla</i> Cl.	2119	285 l.	84.	" <i>spiniána</i> Dup.	2240	295 l.
39.	" <i>penkleriána</i> F. R. *)	2121	285 l.	85.	<i>Carpocápsa iuliana</i> Curt.	2237	289 r.
40.	" <i>tedélla</i> Cl.	2111	285 r.	86.	<i>Pamene populána</i> F.	2241	295 r.
41.	" <i>turbidána</i> Tr.	2153	286 l.	87.	" <i>regiána</i> Z. *)	2244	295 r.
42.	" <i>bilunána</i> Hw.	2128	286 l.	88.	" <i>germarána</i> Hb. (pro germmána)	2252	295/96
43.	" <i>ophthalmicána</i> Hb. *)	2123	286 l.	89.	" <i>nitidána</i> F.	2250	296 l.
44.	" <i>solandr. v. trapezana</i> F.	2125 b	286 l.	90.	" <i>ochsenheimeriana</i> Z.	2247	296 r.
45.	" <i>solandriána</i> L.	2125	286 l.	91.	" <i>rhediélla</i> Cl.	2254	296 r.
46.	" <i>semifuseána</i> Steph.	2126	286 l.				

*) Die Raupe von Fig. 26 ist Nachtr.-Taf X, 29; die von Fig. 39 ib. 27; die von Fig. 43 ib. 28; die von Fig. 53 ib. 36; die von Fig. 57 ib. 30; die von Fig. 65 ib. 31; die von Fig. 83 ib. 32 und die von Fig. 87 ib. 33 abgebildet.

Die Tiere sind sämtlich in doppelter linearer Vergrößerung dargestellt.



TAFEL 87.

Nr.	Name	Kat. II	Seite d. II. Bds.	Nr.	Name	Kat. II	Seite d. II. Bds.
1.	Choreútis myllerána F.	2313	297 r.	40.	Cedéstis farinatélla Dup.	2436	449 l.
2.	Simaéthis pariána Cl.	2315	297 r.	41.	Oeneróstoma piniariélla Z. *)	2437	449 r.
3.	" fabriciána L.	2318	297 r.	42.	Eidophásia messingiélla F.	2438	452 r.
4.	Milliéreia dolosána HS.	2319	298 l.	43.	Plutélla hufnagéli Z.	2443	451 r.
5.	Glyphipteryx bergstraesserélla F.	2323	298 r.	44.	" maculipénis Curt.	2447	452 l.
6.	" thrasonélla Sc.	2326	298 r.	45.	" incarnatélla Steud.	2450	452 l.
7.	" forsterélla F.	2334	299 l.	46.	Ceróstoma vitéllum L.	2451	450 l.
8.	Tinágma perdicéllum Z.	2337	299 r.	47.	" sequéllum Cl.	2453	450 l.
9.	Douglásia transversélla Z.	2339	299 r.	48.	" radiatéllum Don.	2466	450 r.
10.	" oenerostomélla Stt.	2341	299 r.	49.	" parentheséllum L.	2467	450 r.
11.	Calántica albélla Z.	2344	442 l.	50.	" sylvéllum L.	2471	450 r.
12.	(Procal.) Phreáicia eximiélla Rbl	2346	442 l.	51.	" persicéllum F.	2474	451 l.
13.	Distágmos lederéri HS.	2348	443 l.	52.	" asperéllum L.	2375	451 l.
14.	Wockéia asperipunctélla Brnd	2349	443 l.	53.	" horridéllum Tr.	2478	451 l.
15.	Seythrópia crataegélla L.	2350	443 r.	54.	" xylostéllum L. *)	2482	451 l.
16.	Herrichia excelsélla Stgr	2352	443 r.	55.	Therístis mucronélla Sc.	2484	451 r.
17.	Hyponomeúta egregiéllum Dup.	2353	444 l.	56.	Reúttia subocélla Sph.	2875	380 r.
18.	" stannéllum Thnbg	2355	444 l.	57.	Metznéria paucipunctélla Z.	2487	371/72
19.	" plumbéllum Schiff.	2357	444 l.	58.	" neuropterélla Z.	2503	372 l.
20.	" malinéllum Z.	2363	444 r.	59.	Chelária hübnerélla Don.	2506	357 l.
21.	" evonyméllum L.	2366	444 r.	60.	Psoricóptera gibbosélla Z.	2507	359 r.
22.	Swammerdámia combinélla Hb.	2367	444/5	61.	Platyédra vilélla Z.	2509	359/60
23.	" heroldélla Tr. *)	2369	445 l.	62.	Bryótropa terrélla Hb.	2510	370 l.
24.	Prays curtiséllum Don.	2380	442 r.	63.	" senectélla Z.	2520	370 r.
25.	Parádoxus osyridéllum Stt.	2383	442/3	64.	" basaltinélla Z.	2535	371 l.
26.	Hofmánnia saxifragae Stt.	2390	446 r.	65.	Geléchia pinguinélla Tr.	2538	360 l.
27.	Zelléria phillyrélla Mill.	2386	446 l.	66.	" tragicélla Heyd.	2548	361 l.
28.	Atemélla torquatélla Z.	2384	442 l.	67.	" distinctélla Z.	2559	361 r.
29.	Argyrésthia coniugélla Z.	2393	447 l.	68.	" flavicomélla Z.	2572	362 l.
30.	" spiniélla Z.	2402	447 l.	69.	" ericetélla Hb.	2580	362 r.
31.	" ehippiélla F.	2404	447 r.	70.	" mulinélla Z.	2586	363 l.
32.	" aurulentélla Stt.	2412	448 l.	71.	" interruptélla Hb.	2587	363 l.
33.	" fundélla F. R.	2415	448 l.	72.	" galbanélla Z.	2594	363 r.
34.	" cornélla F.	2416	448 l.	73.	" virgélla Thnbg	2604	364 l.
35.	" goedartélla L.	2420	448 l.	74.	" diffinis Hw.	2611	364 l.
36.	" andereggiélla Dup.	2423	448 r.	75.	" scalélla Sc.	2615	364 r.
37.	" trifasciáta Stgr	2424	448 r.	76.	" tessélla Hb.	2621	365 l.
38.	" certélla Z.	2429	449 l.	77.	" cytisélla Tr.	2624	365 l.
39.	Cedéstis gysselinélla Dup.	2435	449 l.				

*) Die Raupe von Fig. 23 ist Nachtr.-Taf. X, 37; die von Fig. 41 ebenda, Fig. 40; die von Fig. 54 ebenda, Fig. 42 abgebildet.

Alle Arten sind in doppelter linearer Vergrößerung dargestellt.



TAFEL 88.

Nr.	Name	Kat. II	Seite d. II. Bds.	Nr.	Name	Kat. II	Seite d. II. Bds.
1.	<i>Lita artemisiella</i> Tr.	2639	365/66	39.	<i>Stomópteryx detersella</i> Z.	2906	376 r.
2.	" <i>insulella</i> Hein.	2668	367 l.	40.	<i>Bráchmia rufescens</i> Hw.	2909	351 l.
3.	" <i>proclivella</i> Fuchs	2640	366 l.	41.	(<i>Cladódes</i>) <i>demidiella</i> Schiff.	2917	351 r.
4.	" <i>brahmiella</i> Heyd.	2694	368 l.	42.	<i>Rhinósia denisella</i> F.	2920	344 l.
5.	" <i>moritzella</i> Hb.	2695	368 r.	43.	" <i>sordidella</i> Hb.	2923	344 l.
6.	" <i>hübneri</i> Hw.	2698	368 r.	44.	<i>Deuterogónia pudorina</i> Wek.	2908	349 l.
7.	" <i>petryi</i> Hofm.	2724	369 r.	45.	<i>Eúteles kollarella</i> Costa	2929	352 r.
8.	" <i>tischeriella</i> Z.	2727	370 l.	46.	<i>Paltodóra striatella</i> Hb.	2935	372 r.
9.	<i>Teleia scriptella</i> Hb. *)	2733	358 l.	47.	<i>Mésophleps silacellus</i> Hb.	2944	371 r.
10.	" <i>alburnella</i> Dup.	2735	358 l.	48.	<i>Hypsólophus ustulellus</i> F.	2951	354 r.
11.	" <i>fugacella</i> Z.	2747	358 r.	49.	" <i>limosellus</i> Schläg.	2953	354 r.
12.	" <i>proximella</i> Hb.	2752	358 r.	50.	<i>Nothris marginella</i> F.	2960	353 r.
13.	<i>Heringia dodecella</i> L.	2762	357 r.	51.	" <i>lemniscella</i> Z.	2976	354 l.
14.	<i>Alloclita recisella</i> Stgr	2769	357 l.	52.	<i>Holcopógon bubulellus</i> Stgr	2979	354 l.
15.	<i>Acómpsia eimerella</i> Cl.	2771	351 r.	53.	<i>Holcophora statices</i> Stgr	2981	354 l.
16.	<i>Tachyptilia populella</i> Cl.)	2776	355 l.	54.	<i>Sophrónia semicostella</i> Hb.	2982	352 l.
17.	" <i>populella</i> Cl.)			55.	<i>Nothris verbascella</i> Hb.	2961	353 r.
18.	" <i>subsequella</i> Hb.	2783	355 r.	56.	<i>Sophrónia humerella</i> Schiff.	2988	352 r.
19.	<i>Acanthóphila alacella</i> Dup.	2785	356 l.	57.	<i>Anársia spartiella</i> Schrk ♂	2996	353 l.
20.	<i>Xystóphora pulveratella</i> HS.	2787	375 l.	58.	" <i>lineatella</i> Z. ♂	2999	353 l.
21.	" <i>lucidella</i> Stph.	2814	375 r.	59.	<i>Megacráspedus binotellus</i> F. R.	3006	379 l.
22.	(<i>Monochróa</i>) <i>tenebrella</i> Hb.	2818	376 l.	60.	<i>Pterolónehe inspersa</i> Stgr	3014	380 l.
23.	<i>Anacámpsis coronillella</i> Tr.	2829	373 r.	61.	<i>Oecocéis guyonella</i> Gn.,	3016	380 r.
24.	(<i>Sehützeia</i>) <i>anthyllidella</i> Hb.	2835	374 l.	62.	<i>Epidóla stigma</i> Stgr	3019	379 r.
25.	" <i>taeniolella</i> Z.	2844	374 l.	63.	<i>Symmóca signella</i> Hb.	3022	344 r.
26.	<i>Epithéctis mouffetella</i> Schiff.	2850	356 l.	64.	" <i>signatella</i> HS.	3030	354 l.
27.	" <i>nigricostella</i> Schiff.	2855	356 l.	65.	<i>Oegocónia quadripúneta</i> Hw.	3050	350 r.
28.	<i>Aristotélia brizella</i> Tr.	2861	377 r.	66.	<i>Endrósia lacteella</i> Schiff.	3051	349 r.
29.	" <i>decurtella</i> Hb.	2871	378 l.	67.	<i>Blastobásis phycidella</i> Z.	3054	350 l.
30.	<i>Recurvária leucateella</i> Cl. ♀	2873	356 r.	68.	<i>Hypátima binotella</i> Thnbg	3070	350 l.
31.	<i>Ptocheuúsa inopella</i> Z.	2879	377 r.	69a.	<i>Pleuróta rostrella</i> Hb. ♂, b ♀	3075	341 l.
32.	<i>Stenoléchia albiceps</i> Z.	2886	357 r.	70.	" <i>schlaegeriella</i> Z.	3099	341 r.
33.	<i>Argyritis pictella</i> Z.	2890	378 r.	71.	" <i>bicostella</i> Cl.	3116	342 l.
34.	<i>Chrysopóra eppelsheimi</i> Stgr	2895	376 r.	72.	<i>Aplóta palpella</i> Hw.	3120	342 l.
35.	" <i>hermannella</i> F.	2896	377 l.	73.	<i>Holoseólia forficella</i> Hb.	3121	342 r.
36.	<i>Apódia bifractella</i> Dgl.	2898	377 l.	74.	<i>Prótasis punctella</i> Costa	3122	342 r.
37.	<i>Sitotróga cerealella</i> Olivier	2902	373 l.	75.	<i>Topeútis barbella</i> F.	3125	341 l.
38.	<i>Didactylóta kinkerella</i> Snell.	2903	379 l.				

*) Die Raupe von Fig. 9 ist Nachtr.-Taf. X, 44 abgebildet.

Alle Arten, außer Fig. 61, sind in doppelter linearer Vergrößerung dargestellt, Teile der Figuren 27, 31, 32 und 35 noch stärker vergrößert.



TAFEL 89.

Nr.	Name	Kat. II.	Seite d. II. Bds.	Nr.	Name	Kat. II.	Seite d. II. Bds.
1.	<i>Dasystoma salicellum</i> Hb. a ♂, b ♀*)	3131	331 l.	39.	<i>Alabonia bracteella</i> L. ♀	3333	346 l.
2.	<i>Chimataeche phryganella</i> Hb. a ♂, b ♀	3132	331 l.	40.	<i>Oecophora sulphurella</i> F.	3334	346 l.
3.	" <i>fagella</i> F. ♂*)	3133	331 r.	41.	" <i>oliviella</i> F. ♂	3335	346 r.
4.	<i>Semiocopsis anella</i> Hb. ♂	3134	331/32	42.	<i>Hofmannoph. pseudopret.</i> Stt. ♀	3358	340 r.
5.	" <i>avellanella</i> Hb.	3136	332 l.	43.	<i>Borkhausenia tinctella</i> Hb. ♂	3340	347 l.
6.	<i>Epigraphia steinkellneriana</i> Schiff.	3138	332 l.	44.	" <i>stipella</i> L. ♂	3364	347 r.
7.	<i>Psecadia sexpunctella</i> Hb. *)	3140	332 l.	45.	" <i>augustella</i> Hb. ♂	3372	348 l.
8.	" <i>pusiella</i> Roemer	3142	332 l.	46.	" <i>jourdheullella</i> Rag. ♀	3381	348 l.
9.	" <i>bipunctella</i> F. *)	3143	332 r.	47.	" <i>minutella</i> L.	3392	348 l.
10.	" <i>funerella</i> F. *)	3146	332 r.	48.	" <i>borkhauseni</i> Z.	3384	348 l.
11.	" <i>aurifuella</i> Hb.	3171	333 l.	49.	(<i>Disqueia</i>) <i>schaefferella</i> L.	3394	348 r.
12.	<i>Exaerëtia allisella</i> Stt.	3172	333 l.	50.	<i>Borkhausenia procerella</i> Sch. ff.	3400	348 r.
13.	<i>Depressaria costosa</i> Hw.	3177	333 r.	51.	<i>Heliodines roesella</i> L.	3615	381 l.
14.	" <i>flavella</i> Hb. *)	3181	333 r.	52.	<i>Chrysoelista bimaculella</i> Hw.	3596	386 r.
15.	" <i>euleitella</i> HS.	3189	334 l.	53.	<i>Augasma aeratellum</i> Z.	3618	381 r.
16.	" <i>putridella</i> Schiff.	3197	334 r.	54.	<i>Eretmocera medinella</i> Stgr. **)	3403	432 r.
17.	" <i>arenella</i> Schiff. ♀	3204	335 l.	55.	<i>Pancalia v. latreillella</i> Curt.	3616 a	382 l.
18.	" <i>adpersella</i> Koll. ♀	3214	335 r.	56.	<i>Stagmatophora pomposella</i> Z.	3606	382 r.
19.	" <i>ocellana</i> F.	3224	336 l.	57.	" <i>heydeniella</i> F.	3604	382 r.
20.	" <i>alstroemeriana</i> Cl. ♂	3226	336 l.	58.	" <i>divitella</i> Const.	3603	382 r.
21.	" <i>liturëlla</i> Hb.	3229	336 l.	59.	<i>Sorhagënia rhamniella</i> Z.	3575	384 r.
22.	" <i>impurella</i> Tr. ♂	3231	336 r.	60.	<i>Blastodæna putripennella</i> Z.	3573	387 l.
23.	" <i>angelicella</i> Hb.	3242	337 l.	61.	<i>Ascalënia vanella</i> Frey	3593	384 r.
24.	" <i>furvella</i> Tr. ♂	3259	337 r.	62.	<i>Mompha conturbatella</i> Hb.	3576	383 l.
25.	" <i>depressella</i> Hb. *)	3261	338 l.	63.	<i>Tebëna raschkiella</i> Z.	3577	386 l.
26.	" <i>libanotidella</i> Schläg. ♂	3266	338 l.	64.	" <i>miscella</i> Schiff.	3589	386 l.
27.	" <i>puleherrimella</i> Stt.	3293	339 l.	65.	<i>Mompha fulvescens</i> Hw.	3586	383 r.
28.	" <i>nervosa</i> Hw. ♂	3306	340 l.	66.	<i>Limnaëcia phragmitella</i> Stt.	3592	385 l.
29.	" <i>dictamnella</i> Tr. ♂	3311	340 l.	67.	<i>Cyphophora idaëi</i> Z.	3569	385 r.
30.	<i>Henicostoma lobellum</i> Schiff. *)	3314	342 r.	68.	<i>Psacaphora schrankella</i> Hb.	3598	385 r.
31.	<i>Anëhina daphnella</i> Hb. ♀	3315	343 l.	69.	<i>Heinemannia laspeyrella</i> Hb.	3572	387 l.
32.	" <i>cristalis</i> Sc.	3319	343 l.	70.	<i>Spulëria aurifrontella</i> Hb.	3597	386 r.
33.	<i>Cacophya permixtella</i> HS.	3321	343 r.	71.	<i>Eustaintonia pinicolëlla</i> Dup.	3561	388 r.
34.	<i>Hypercëllia citrinälis</i> Sc.	3322	343 l.	72.	<i>Pyrodërcees argyrogrammos</i> Z.	3564	389 l.
35.	<i>Carcina quereana</i> F. ♂	3323	343 r.	73 a.	<i>Stathmopoda pedella</i> L., b. sitzend	3565	389 l.
36.	<i>Lecithocera laticornella</i> Z.	3326	344 l.	74.	<i>Cosmopteryx lienigiella</i> Z.	3550	389 r.
37.	<i>Harpëlla forficella</i> Sc.	3329	346 l.	75.	" <i>druryella</i> Z.	3559	390 l.
38.	<i>Alabonia geoffroyella</i> L. ♂	3330	346 l.				

*) Die Raupe von Fig. 1 ist Nachtr.-Taf. X, 46; die von Fig. 3 ebenda 45; die von Fig. 7 ebenda 48; die von Fig. 9 ebenda 49; die von Fig. 10 ebenda 50; die von Fig. 14 ebenda 53; die von Fig. 25 ebenda 52; die von Fig. 30 ebenda 54 abgebildet.

**) Kopie nach Wlsglm, Tr. E. Soc. 1889, t. 6, f. 20.

Die Tiere sind in doppelter linearer Vergrößerung wiedergegeben, die Figuren 7 - 11, 37 u. 73 b indes in natürlicher Größe und Fig. 51 in dreifacher linearer Vergrößerung; die einzelnen Flügel sind noch stärker vergrößert.



TAFEL 90.

Nr.	Name	Kat. II	Seite d. II. Bds.	Nr.	Name	Kat. II	Seite d. II. Bds.
1.	<i>Anýbia epilobiella</i> Roem.	3594	384 l.	43.	<i>Bedellia somnulentella</i> Z.	4107	418 r.
2.	<i>Asýchna modestella</i> Dup.	3629	391 l.	44.	<i>Bucculátrix thoracella</i> Thnbg	4238	419 l.
3.	<i>Coleóphora laticella</i> Hb.	3633	391 l.	45.	" <i>cidarella</i> Z.	4239	419 l.
4.	" <i>lutipennella</i> Z.	3640	391 r.	46.	" <i>crataegi</i> Z.	4242	419 l.
5.	" <i>albitarsella</i> Z.	3672	393 r.	47.	" <i>gnaphaliella</i> Tr.	4267	420 l.
6.	" <i>lixella</i> Z.	3685	394 l.	48.	" <i>nigricomella</i> Z.	4270	420 l.
7.	" <i>squalorella</i> Z.	3699	395 l.	49.	<i>Oenóphila v. flavum</i> Hw.	4621	421 l.
8.	" <i>wockeella</i> Z.	3704	395 l.	50.	<i>Cemióstoma spartifoliella</i> Hb.	4228	423 l.
9.	" <i>gallipennella</i> Hb.	3753	397 r.	51.	" <i>scitella</i> Z.	4236	423/24
10.	" <i>discordella</i> Z.	3716	395 r.	52.	<i>Phylloenístis suffusella</i> Z.	4224	421 r.
11.	" <i>vibicella</i> Hb.	3788	399 r.	53.	<i>Phyllobróstis hartmanni</i> Stgr	4223	422 l.
12.	" <i>palliatella</i> Zk.	3794	400 l.	54.	<i>Lyonétia clerkeella</i> L.	4217	422 r.
13.	" <i>unipunctella</i> Z.	3803	400 r.	55.	" <i>ab. padifoliella</i> Hb.	4219 a	422 r.
14.	" <i>auricella</i> F.	3809	400 r.	56.	<i>Opóstega salaciella</i> Tr.	4278	482 r.
15.	" <i>onómella Brahm</i>	3820	401 l.	57.	<i>Stephénsia brunnichiella</i> L.	3920	424 r.
16.	" <i>gnaphálii</i> Z.	3871	403 r.	58.	<i>Scirtópoda herrichiella</i> HS.	4036	424 r.
17.	" <i>laripennella</i> Zett.	3904	405 l.	59.	<i>Urodéla cisticolella</i> Stt.	4035	425 l.
18.	<i>Goniodóma auroguttella</i> F.R.	3914	405 r.	60.	<i>Perittia obseurepunctella</i> Stt.	3919	425 l.
19.	<i>Gracilária alchimiella</i> Sc.	4040	406 r.	61.	<i>Elachísta quadrella</i> Hb.	3921	425 r.
20.	" <i>elongella</i> L.	4056	407 l.	62.	" <i>nobilella</i> Z.	3928	426 l.
21.	<i>Aspilápteryx tringipennella</i> Z.	4059	407 r.	63.	" <i>luticornella</i> Z.	3936	426 r.
22.	<i>Micrurápt. pavoniella</i> Z.	4078	409 l.	64.	" <i>nigrélla</i> Hw.	3950	427 r.
23.	" <i>kollariella</i> Z.	4079	409 l.	65.	" <i>bedellélla</i> Sirc.	3962	428 l.
24.	<i>Coriseium brogniardellum</i> F.	4082	409 r.	66.	" <i>pullicomella</i> Z.	3965	428 r.
25.	" <i>eucullipennellum</i> Hb.	4083	409/10	67.	" <i>bifasciella</i> Tr.	3974	429 l.
26.	<i>Ornix gúttea</i> Hw.	4086	410 l.	68.	" <i>megerlélla</i> Stt.	3978	429 l.
27.	" <i>anglicella</i> Stt.	4097	411 l.	69.	" <i>albidella</i> Tgstr.	3994	430 l.
28.	" <i>caudulatella</i> Z.	4106	412 l.	70.	" <i>disertella</i> HS.	4003	430 r.
29.	<i>Lithocollétis róboris</i> Z.	4108	413 l.	71.	" <i>cerusella</i> Hb.	4008	431 l.
30.	" <i>amyotella</i> Dup.	4109	413 l.	72.	" <i>rufocinérea</i> Hw.	4013	431 l.
31.	" <i>geniculella</i> Rag.	4112	413 l.	73.	" <i>dispilella</i> Z.	4019	431 r.
32.	" <i>strigulatella</i> Z.	4120	413 r.	74.	" <i>argentella</i> Cl.	4024	431/32
33.	" <i>fraxinella</i> Z.	4128	414 l.	75.	<i>Catapléctica profugella</i> Stt.	3542	433 r.
34.	" <i>spinolella</i> Dup	4129	414 l.	76.	<i>Mompha nodicolella</i> Fuchs	—	383 r.
35.	" <i>lantanella</i> Schrk	4157	415 r.	77.	<i>Bucculátrix antispilella</i> Chrét.	—	420 r.
36.	" <i>seitulella</i> Z.	4162	416 l.	78.	<i>Catapléctica fulviguttella</i> Z.	3547	433 r.
37.	" <i>quercifoliella</i> Z.	4164	416 l.	79.	<i>Phaulérnis dentella</i> Z.	3404	434 l.
38.	" <i>corylifoliella</i> Hw.	4182	417 l.	80.	<i>Eperménia pontificella</i> Hb.	3408	434 r.
39.	" <i>froehlicheilla</i> Z.	4187	417 l.	81.	" <i>chaerophyllella</i> Goeze	3416	435 l.
40.	" <i>trifasciella</i> Hw.	4196	417 r.	82.	<i>Ochromolópis ictella</i> Hb.	3508	435 r.
41.	" <i>pastorella</i> Z.	4199	418 l.	83.	<i>Schreckensteínia festaliella</i> Hb.	3405	433 l.
42.	" <i>comparélla</i> Z.	4204	418 l.	84.	<i>Amphisbátis incongruella</i> Stt.	3540	441 l.

Die Raupe von Fig. 3 ist Nachtr.-Taf. X, 55, die von Fig. 9 ebenda Fig. 57 abgebildet.
Alle Falter sind in doppelter linearer Vergrößerung dargestellt.



TAFEL 91.

Nr.	Name	Kat. II	Seite d. II. Bds.	Nr.	Name	Kat. II	Seite d. II. Bds.
1.	<i>Scythris fallacella</i> Schleg.	3426	436 r.	40.	<i>Phyllopória bistrigella</i> Hw.	4620	464 r.
2.	" <i>senescens</i> Stt.	3449	437 r.	41.	<i>Incurvária morósa</i> Z.	4650	465 l.
3.	" <i>laminella</i> HS.	3477	439 l.	42.	" <i>praelatella</i> Schiff.	4655	465 r.
4.	" <i>cuspidella</i> Schiff.	3487	439 l.	43.	" <i>koerneriella</i> Z.	4673	466 l.
5.	" <i>knochella</i> F.	3492	439 r.	44.	" <i>muscalella</i> F.	4674	466 r.
6.	" <i>scopolella</i> Hb.	3515	440 l.	45.	<i>Nemóphora swammerdamella</i> L.	4678	466 r.
7.	" <i>inspersella</i> Hb.	3525	440 r.	46.	" <i>pilella</i> F.	4686	467 l.
8.	" <i>cicadella</i> Z.	3533	440/41	47.	<i>Adéla viridella</i> Sc.	4713	469 l.
9.	" <i>acanthella</i> God.	3538	441 l.	48.	" <i>degeerella</i> L. *)	4721	469 l.
10.	<i>Ochsenheiméria taurélla</i> Schiff.	4467	300 l.	49.	" <i>rufimitrella</i> Sc.	4741	470 l.
11.	<i>Aerolépia cariosella</i> Tr.	4475	453 r.	50.	<i>Nemotóis metálicus</i> Poda.	4691	467/68
12.	" <i>vesperella</i> Z.	4478	453 r.	51.	" <i>cupriacellus</i> Hb.	4696	468 l.
13.	" <i>assectella</i> Z.	4480	453 r.	52.	" <i>dumeriliellus</i> Dup.	4710	468 r.
14.	<i>Blabóphanes imélla</i> Hb.	4529	463 r.	53.	<i>Roesslerstámmia erxlebeniella</i> F.	4490	454 r.
15.	" <i>monachella</i> Hb.	4536	463 r.	54.	<i>Eriocóttis fuseanella</i> Z.	4646	467 r.
16.	<i>Tinéola biselliella</i> Hummel	4624	462 l.	55.	<i>Antispíla treitschkeella</i> F. R.	3620	471 r.
17.	<i>Mymeeozéla ochraceella</i> Tngstr.	4637	463 l.	56.	<i>Heliozéla stannella</i> F. R.	3624	472 l.
18.	<i>Dysmásia parietariella</i> HS.	4643	458 l.	57.	<i>Tisehéria complanella</i> Hb.	4209	470 r.
19.	<i>Trichóphaga Rag. tapetiella</i> L.	4539	458 l.	58.	" <i>angusticolella</i> Dup.	4216	471 l.
20.	<i>Tínea arcélla</i> F.	4543	459 l.	59.	<i>Nepticula ruficapitella</i> Hw.	4294	473 r.
21.	" <i>parasitella</i> Hb.	4545	459 l.	60.	" <i>oxyacanthella</i> Stt.	4312	474/75
22.	" <i>cloacella</i> Hw.	4556	459 r.	61.	" <i>aceris</i> Frey	4317	475 l.
23.	" <i>caprimulgella</i> HS.	4558	459 r.	62.	" <i>splendidissimella</i> HS.	4328	475 r.
24.	" <i>fuseipunctella</i> Hw.	4583	461 l.	63.	" <i>ulmivora</i> Fologne	4341	476 r.
25.	" <i>lapélla</i> Hb.	4596	461 l.	64.	" <i>centifoliella</i> Z.	4352	477 l.
26.	" <i>semifulvella</i> Hw.	4597	461 r.	65.	" <i>plagicolella</i> Stt.	4358	477 r.
27.	<i>Ischnósia borreonella</i> Mill.	4617	462 l.	66.	" <i>argentipedella</i> Z.	4369	478 r.
28.	<i>Deuterotínea casanella</i> Ev.	4632	462 r.	67.	" <i>freyella</i> Heyd.	4372	478 r.
29.	<i>Moróphaga morélla</i> Dup.	4525	457 r.	68.	" <i>agrimóniae</i> Frey	4379	479 l.
30.	<i>Atellótum hungaricellum</i> Z.	4528	458 l.	69.	" <i>floslactella</i> Hw.	4390	479 r.
31.	<i>Scárdia boléti</i> F.	4520	457 r.	70.	" <i>sericopéza</i> Z.	4399	480 l.
32.	<i>Euplócamus anthracinális</i> Sc.	4511	457 l.	71.	" <i>trimaculella</i> Hw.	4404	480 r.
33.	<i>Narýcia monilífera</i> Geoffr. *)	4497	456 r.	72.	<i>Trifúreula immundella</i> Z.	4287	482 l.
34.	<i>Diplodóma marginepunctella</i> Stph.	4499	456 r.	73.	<i>Crinópteryx familiella</i> Feyer	4749	467 r.
35.	<i>Melasína lúgubris</i> Hb.	4505	456 l.	74.	<i>Erioceránia v. fastuosella</i> Z.	4752 a	483 l.
36.	<i>Penestoglóssa dardoinella</i> Mill.	4502	456 l.	75.	" <i>purpurélla</i> Hw.	4758	483 r.
37.	<i>Lypúsa maurélla</i> F.	4495	455 r.	76.	<i>Micrópteryx ammanella</i> Hb.	4766	484 l.
38.	<i>Teichóbia verhuellélla</i> Stt.	4496	455 l.	77.	" <i>calthella</i> L.	4782	484 r.
39.	<i>Meéssia vinculélla</i> HS.	4611	464 r.				

*) Die Raupe von Fig. 33 ist Nachtr.-Taf. X, 59; die von Fig. 48 ebenda Fig. 58 abgebildet.

Die Arten sind in den Fig. 1—58 und 73—77 in doppelter, in den Fig. 59—72 in vierfacher linearer Vergrößerung dargestellt; unter Fig. 59 ist das Tier in $\frac{2}{3}$, unt. den Fig. 60—72 in $\frac{1}{3}$ natürlicher Größe dargestellt.



Druckfehler-Verzeichnis und Berichtigungen zu den Tafelerklärungen.

- | | |
|--|--|
| <p>Tafel 1 Fig. 4. <i>P. machaon</i> L.: Ei Taf. 50, 1.
 " 8. Die linke Seite für <i>apollinus</i> zu grau und zu gross, rechte Seite <i>v. bellargus</i> Stgr.
 " 9. <i>P. apollo</i> L.: Ei Taf. 50, 2.
 " 2 " 6. <i>P. crataegi</i> L.: Ei Taf. 50, 3.
 " 14 " 14. <i>Euchl. belia</i> Cr.: Ei Taf. 50, 4.
 " 3 " 11. <i>C. hyale</i> L.: Ei Taf. 50, 5.
 " 4 " 14. aetherie: für Hb. zu setzen H.-G.
 " 5 " 3a. <i>Ar. levana</i> L.: Ei Taf. 50, 8.
 " 8. Für <i>sibylla</i> L. zusetzen: camilla L. (<i>sibylla</i> auct.).
 " 9. Für <i>camilla</i> Schiff. zu setzen: rivuláris Scop. (<i>camilla</i> Schiff.).
 " 11 " 5. <i>S. hermione</i> L.: Für ♀ zu setzen: Unterseite.
 " 17b " 15. Für <i>symphyta</i> Ld. zusetzen: tiphon Rott. v. rhodopénsis Elw.
 " 23. <i>Ist. bavius</i> Ev., 24. <i>panope</i> Ev.
 " 22. <i>cyane</i> Ev.: Wie sie ausgefallen ist, gleicht die Abbildung mehr <i>pylaon</i> F. d. W.
 " 20 " 2. <i>Sm. ocellata</i> L.: Ei Taf. 50, Fig. 19.
 " 6 " 6. <i>M. stellatarum</i> L.: Ei, Taf. 50, Fig. 20.
 " 23 " 9. <i>P. curtula</i> L.: Ei, Taf. 50, Fig. 54.
 " 13. <i>Ph. bucephala</i> L.: Ei, Taf. 50, Fig. 53.
 " 26 " 9. <i>L. eversmanni</i> Ev.: Für 119 l. zu lesen 119 r.
 " 10. <i>Er. rimicola</i> Hb.: Für ♂ zu setzen ♀.
 " 27 " 12. Einzufügen: Gastrópacha.
 " 13. Einzufügen: Epicnáptera.
 " 32 " 26. <i>triangulum</i> Hufn.: Beim Ei für 39 zu setzen 59.
 " 35 " 8. <i>distinguenda</i> Ld.: Nachzutragen bei S. des I. Bds.: 161 l.
 " 39 " 20. <i>L. virens</i> L.: Nachzutragen bei S. des I. Bds.: 221 r., bei Raupen-Abb.: Ntr.-Taf. V, 7.
 " 41 " 27. <i>Br. meticulosa</i> L.: Ei Taf. 50, Fig. 65.
 " 48 " 7. <i>C. verbasci</i> L.: Beim Ei für 19 zu setzen: 69.
 " 56 " 18. <i>N. viridata</i> L.: Ei Taf. 50, 74.
 " 57 " 7. Für <i>corrivalaria</i> zu lesen: <i>corrivalaria</i>.
 " 30. Für <i>dilectaria</i> zu lesen: <i>dilutaria</i>.</p> | <p>Tafel 58 Fig. 24. <i>Cod. punctaria</i> L.: Ei Taf. 50, 75.
 " 32. <i>A. grossulariata</i> L.: Ei Taf. 50, 76.
 " 59 für 10 zu setzen: 10a; hinter L.: ♂, b ab. musauária Hb. ♀.
 Fig. 14. <i>Ennomos quercinaria</i> Hufn.: Ei Taf. 50, 77.
 " 20 " 20. <i>Sel. bilunaria</i> Esp.; anzufügen: a ♂, b ♀.
 " 21. <i>Sel. lunaria</i> Schiff.: Ei Fig. 50, 79.
 " 26. <i>H. pennaria</i> L.; anzufügen: a ♂, b ♀.
 " 60 " 4. <i>Eur. dolabraria</i> L.: Ei Taf. 50, 80.
 hinter 5. einzufügen a; das a vor ♀ und b ♂ zu streichen, anzufügen: 5. ab. sordiáta Fuessl.
 Fig. 20. Für <i>Epirranthis</i> zu lesen: <i>Epirrhanthis</i>.
 " 61 " 5. <i>Phig. pedaria</i> F.: Ei Taf. 50, 81.
 " 13. <i>B. hirtarius</i> Cl.: Ei Taf. 50, 82.
 Bei 15. zu setzen: Amphidásys betularius L.; nachzutragen: Ei Taf. 50, 83.
 " 63 " 31. Für <i>Eurrhanthis</i> zu setzen: <i>Eurrhanthis</i>.
 " 64 " 11. <i>Th. wauaria</i> L.: Ei Taf. 50, 84.
 " 65 " 13. <i>C. margarita</i> Hb.: Ei Taf. 50, 85.
 " 67 " 6. <i>L. populata</i> L.: Für a zu lesen: b, für b: a.
 " 8. <i>L. dotata</i> L.: Bei Ei für 26 zu setzen: 86.
 " 70 " 13. <i>L. comitata</i> L.: Ei Taf. 50, 88.
 " 71a " 14 ist <i>Ac. faillata</i> Fuchs, Fig. 15 <i>nitidata</i> HS.
 " 71b " 24. <i>Mal. regelaria</i> Tngstr.: Für 26 l. zu lesen: 36 l.
 " 77 " 25. <i>A. rhadamantus</i> Esp.: Ei Taf. 50, 24.
 " 80 " 4. <i>Hep. humuli</i> L.: Das Zitat des Eis ist zu streichen.
 " 90 " 44. <i>B. thoracella</i> Thmbg.: Für 419 l. zu lesen 418/19.
 " 49. <i>Oen. v. flavum</i> Hw.: Für 421 l. zu lesen 420 r.
 " 77. <i>B. antispilella</i> Chrét. i. l.: Für 420 r. zu lesen 420 l.</p> |
|--|--|