

+ für - LS.

JOHANN WOLFGANG GOETHE - UNIVERSITÄT

FRANKFURT AM MAIN



Standort

Stg. Ffm.

V

10/2

1987/
88

20.07.87

Stadt- u. Univ.-Bibl.
Frankfurt/Main

VORLESUNGSVERZEICHNIS
FÜR DAS WINTERSEMESTER
1987/88

ZEITTADEL

Wintersemester 1987/88:

Beginn des Wintersemesters 1987/88	1. Okt. 1987
Vorlesungsbeginn	12. Okt. 1987
Vorlesungsfrei (Weihnachten)	21. Dez. 1987 bis 2. Jan. 1988
Vorlesungsschluß	13. Febr. 1988
Ende des Wintersemesters 1987/88	31. März 1988

Rückmeldung: 10. Juni bis 1. Sept. 1987

Belegfrist: 2. bis 13. Nov. 1987

Aufnahme als Gasthörer: 1. bis 31. Okt. 1987

Exmatrikulation zum Ende des Semesters: bis 30. April 1988

Sommersemester 1988:

Beginn des Sommersemesters 1988	1. April 1988
Vorlesungsbeginn	18. April 1988
Vorlesungsschluß	16. Juli 1988
Ende des Sommersemesters 1988	30. Sept. 1988

Rückmeldung: 10. Jan. bis 1. März 1988

Belegfrist: 9. bis 20. Mai 1988

Aufnahme als Gasthörer: 1. bis 30. April 1988

Exmatrikulation zum Ende des Semesters: bis 31. Okt. 1988

Die Einschreibung (Immatrikulation) setzt eine fristgerechte Bewerbung voraus. Bewerbungsfrist für ein Sommersemester bis 15. Jan. bzw. für ein Wintersemester bis 15. Juli. Die Bewerbung muß spätestens zu diesem Zeitpunkt der zuständigen Stelle vorliegen.

Zuständige Stelle für **deutsche** Bewerber:

Zentralstelle für die Vergabe
von Studienplätzen (ZVS)
Postfach 8000
4600 Dortmund

Studentensekretariat
der Johann Wolfgang Goethe-Universität
oder Postfach 111932
6000 Frankfurt am Main 11

Die Zuständigkeit ergibt sich aus dem gewählten Studiengang bzw. aus dem Ausbildungsstand des Bewerbers.

Es empfiehlt sich, bezüglich der zuständigen Stelle im hiesigen Studentensekretariat (Tel. 0 69/7 98-32 91-32 96) rechtzeitig Erkundigungen einzuholen.

Für **ausländische** Studienbewerber:

Akademische Auslandsstelle
der Johann Wolfgang Goethe-Universität
Postfach 111932
6000 Frankfurt am Main 11

Vorlesungsfreier Tag im WS 1987/88:

18. Nov. Buß- u. Bettag

JOHANN WOLFGANG GOETHE - UNIVERSITÄT

FRANKFURT AM MAIN

Senckenberganlage 31

Postanschrift:

Johann Wolfgang Goethe-Universität
Postfach 111932
6000 Frankfurt am Main 11

Telefon:

Kerngebiet: (069) 7981	bei Durchwahl: 798 + Nebenstelle
Klinikum: (069) 63011	bei Durchwahl: 6301 + Nebenstelle
Niederursel: (069) 58000	bei Durchwahl: 5800 + Nebenstelle

Telex:

Universität: 413 932 unif d
Stadt- und Universitätsbibliothek: 414 024 stub d

Konten der Universitätskasse:

Landeszentralbank Girokonto 5 000 150 8, Bankleitzahl 500 000 00
Postgirokonto Frankfurt a. M. Nr. 2357-602, Bankleitzahl 500 100 60
Stadtsparkasse Frankfurt a. M. Nr. 28 605, Bankleitzahl 500 501 02

VORLESUNGSVERZEICHNIS
FÜR DAS WINTERSEMESTER
1987/88

V 10/2

Herausgeber: Präsident der Johann Wolfgang Goethe-Universität Frankfurt

Redaktion: Hilde Schmidt, Tel. 798-2234

Druck: Druckerei Hugo Haßmüller, Frankfurt am Main

Redaktionsschluß: 20. 5. 1987

Verlag und Vertrieb: Univ.-Buchhandlung Blazek & Bergmann, Goethestr. 1, 6000 Frankfurt a. M.

Alle Rechte vorbehalten. Nachdruck, Vervielfältigung, fotomechanische Wiedergabe und Ablichtung, auch auszugsweise, sind nicht gestattet.

Stadt- u. Univ.-Bibl.
Frankfurt/Main

INHALTSVERZEICHNIS

Lehrveranstaltungen:

Fachbereich 1: Rechtswissenschaft	5
Fachbereich 2: Wirtschaftswissenschaften	13
Fachbereich 3: Gesellschaftswissenschaften	25
Fachbereich 4: Erziehungswissenschaften	32
Fachbereich 5: Psychologie	45
Fachbereich 6: Religionswissenschaften	48
Fachbereich 7: Philosophie	57
Fachbereich 8: Geschichtswissenschaften	59
Fachbereich 9: Klass. Philologie und Kunstwissenschaften	64
Fachbereich 10: Neuere Philologien	75
Fachbereich 11: Ost- u. außereurop. Sprach- u. Kulturwissenschaften	93
Fachbereich 12: Mathematik	98
Fachbereich 13: Physik	102
Fachbereich 14: Chemie	110
Fachbereich 15: Biochemie, Pharmazie u. Lebensmittelchemie	116
Fachbereich 16: Biologie	120
Fachbereich 17: Geowissenschaften	129
Fachbereich 18: Geographie	135
Fachbereich 19: Humanmedizin	138
Fachbereich 20: Informatik	164
Fachbereich 21: Sportwissenschaften u. Arbeitslehre	166
Didakt. Zentrum	171
Veranstaltungen der Fachbereiche zur Vorbereitung der Schulpraktika	172
Zentrum für Nordamerikaforschung (ZENAF)	173
Veranstaltungen zum Umweltproblem	174
Veranstaltungen im Bereich Theater, Film u. Fernsehen	176
Veranstaltungen für Hörer aller Fachbereiche (z. B. Poetik)	178
Namensverzeichnis	181

Soweit von den Fachbereichen angegeben ist, sind die Veranstaltungen durch folgende Symbole gekennzeichnet:

- Vb = Beginn der jeweiligen Veranstaltung
- V = Vorlesung
- S = Seminar
- P = Proseminar
- Ü = Übung
- K = Kurs
- PR = Praktikum
- AG = Arbeitsgemeinschaft
- E = Exkursion
- UK = Unterricht am Krankenbett
- KO = Kolloquium
- GS = Grundstudium
- HS = Hauptstudium

Darüber hinaus haben einige Fachbereiche weitere Abkürzungen verwendet, deren Erklärung beim betreffenden Fachbereich zu finden ist.

Die nachstehend aufgeführten Veranstaltungen finden statt, sofern die Mittelzuweisungen bzw. die Personalstellsituation dies erlaubt.

FACHBEREICH 1: RECHTSWISSENSCHAFT

Das Veranstaltungsangebot orientiert sich am Studienplan des Fachbereiches Rechtswissenschaft. Nähere Informationen über den Aufbau des Studiums der Rechtswissenschaft enthalten folgende Broschüren:

- „Studium der Rechtswissenschaft in Frankfurt“ (Studienplan mit Erläuterungen und allgemeinen Hinweisen), erhältlich im Dekanat;
- „Vorlesungskommentar zum WS 1987/88“ (liegt ab Ende des SS 1987 vor);
- Empfehlungen der Betriebseinheiten zum Studium der Wahlfachgruppen (WFG), erhältlich in den Instituten;
- Für Studierende, die im WS 1985/86 oder später ihr Jura-Studium aufgenommen haben: „Erläuterungen zu den studienbegleitenden Leistungskontrollen“, erhältlich im Dekanat.

Für Studienanfänger wird eine spezielle 3tg. Orientierungsveranstaltung vor Vorlesungsbeginn angeboten; Einzelheiten hierzu werden brieflich mitgeteilt.

Für Fragen u. bei Sorgen steht die Studienberatung des Fachbereiches für Studenten aller Semester zur Verfügung.

Sprechstunden: Mo Do 10-12 Raum 202/203 (Stocker/C. Wolff), nur während der Vorlesungszeit: Fr 10-12 Raum 202 (U. Wagner) für Studienanfänger u. Studieninteressenten.

Gruppenberatung, besonders für Examensgruppen, ist nach telef. Vereinbarung (798-3619 bzw. 3362) möglich.

VERANSTALTUNGEN FÜR STUDIENANFÄNGER

- | | | |
|----------------|--|----------------------|
| 010016/ | <p>Grundlagen des Rechts (sozialwiss., methodologisch, historisch – in Verb. mit einer Einführung in den jurist. Studiengang),
(rechtswiss. u. fachübergreifende sozialwiss.-rechtswiss. Einführungsveranstaltung gem. § 9 Abs. 1 Ziff. 2 b JAG)
m. AG, Mo-Fr 10-12 (Meyer Mo, Diestelkamp Di, Ruhwedel Mi, Hassemer Do, Wolff Fr) (Vb 12.10.) (1. Sem.)</p> | Gem.-Veranst. |
| 010029/ | <p>KO Vertiefungsveranstaltung zu Nr. 010016, Mo-Fr 14-16
(Meyer Mo, Diestelkamp Di, Ruhwedel Mi, Hassemer Do, Wolff Fr) (Vb 12.10.) (1. Sem.)</p> | Gem.-Veranst. |

RECHTSTHEORIE, RECHTSSOZIOLOGIE, RECHTSPHILOSOPHIE

- | | | |
|---------------------|--|----------------------|
| 010032/01033 | <p>V+Ü Einführung in die Rechtsphilosophie u. -soziologie
(Grundlagenveranst. gem. § 9 Abs. 1 Ziff. 2c JAG)
m. Grundlagenschein, Fr 10-12 (Vb 16.10.) (2. Sem.)</p> | Lüderssen |
| 010045/01157 | <p>V+Ü Einführung in die Wissenschaftstheorie der Sozialwissenschaften (Grundlagenveranst. gem. § 9 Abs. 1 Ziff. 2c JAG)
m. Grundlagenschein, Mi 8-10 (Vb 14.10.) (2. Sem.)</p> | Neumann |
| Seminar: | | |
| 010058/ | <p>S Rechtsphilosophisches Seminar: Kant u. Rousseau,
Do 17-19 (Vb 22.10.); E.A. Wolff u. Zaczyk</p> | Gem.-Veranst. |

RECHTSGESCHICHTE

- | | | |
|---------------------|---|-----------------|
| 010061/01154 | <p>V+Ü Rechtsgeschichte II (Gesellschaft, Staat u. Recht der Bürgerl. Epoche) m. Übungen (Grundlagenschein gem. § 9 Abs. 1 Ziff. 2c JAG), Mo 14-16 (Vb 12.10.) (2. Sem.)</p> | Schulze |
| 010074/01159 | <p>V Privatrechtsgeschichte der Neuzeit. Teil I: Histor. Entwicklung u. Vergleich ausgew. Privatrechtsinstitute (WFG 1,3), Mo 16-18 (Vb 12.10.) (ab 4. Sem.)</p> | Ranierie |

010087/01013 V	Verfassungsgeschichte der Neuzeit (WFG 5), Di 10–12 (Vb 13.10.) (ab 5. Sem.)	Diestelkamp
010090/01167 V	Entwicklung des Arbeits- u. Wirtschaftsrechts im 19. Jh. (Privatrechtsgeschichte der Neuzeit II), (WFG 1), Do 14–16 (Vb 15.10) (4. Sem.)	Benöhr
010100/01167 V	Einführung in das römische Privatrecht (WFG 1), Mo 14–16 (Vb 12.10.) (5. Sem.)	Benöhr
010113/01022 V	Römische Rechtsgeschichte (WFG 1), Di 10–12 (Vb 13.10.) ab 2. Sem.)	Troje
010126/01160 K	Lektürekurs: Friedrich von Spee, Cautio Criminalis (1631), Mo 16–18 (Vb 19.10.) (ab 2. Sem.)	E. Koch
Seminare:		
010139/01067 S	Rechtshistor. Seminar, n.V. (ab 4. Sem.)	Benöhr
010142/01013 S	Rechtshistor. Seminar: spätmittelalterl. Gerichtsbarkeit: Die Oberhöfe, Do 17–19 (Vb 22.10.) (ab 3. Sem.)	Diestelkamp
010155/01028 S	Romanistisches Seminar, Mo 20–22 (Vb 12.10.) (6. Sem.)	Simon
010168/01089 S	Verwaltungsgerichtsbarkeit im 19. u. 20. Jh., Mo 16–18 (Vb 12.10.) (ab 3. Sem.)	Stolleis
010171/01022 S	Rechtsgeschichtl. Seminar, Do 16–18 (Vb 15.10.) (ab 5. Sem.)	Troje
010184/01111 S	Theorie der Gesetzgebung auf den verschiedenen Stufen ihrer Entwicklung im Europa der Neuzeit, Mi 16–18 (Vb 14.10.) (ab 3. Sem.)	Wilhelm

PRIVATRECHT

010197/01065 V	Zivilrecht I (Person u. Rechtsgeschäft), Mo 10–12, Di 14–16 (Vb 12.10.) (2. Sem.)	Rehbinder
010207/01167 V+Ü	Zivilrecht II (Vertrag) m. Übungen im Bürgerl. Recht f. Anf. (studienbegleitende Leistungskontrollen gem. § 9 Abs. 1 Ziff. 4 Abs. 2 JAG), Mo Mi 8–10 (Vb 12.10.) (3. Sem.)	Benöhr
010210/01028 V+Ü	Zivilrecht III (Eigentum) m. Übungen im Bürgerl. Recht f. Fortgeschr., Mo 10–12, 14–16 (Vb 12.10) (4. Sem.)	Simon
010223/01063 V+Ü	Zivilrecht IV (Ausgleichsmechanismen) m. Übungen im Bürgerl. Recht f. Fortgeschr., Di Do 10–12 (Vb 13.10.) (5. Sem.)	M. Wolf
010236/01031 V+Ü	Zivilrecht V (Geld u. Kredit) m. Übungen im Bürgerl. Recht f. Fortg., Mo 10–12, Mi 10–11 (Vb 12.10.) (6. Sem.)	Weyers
010249/01027 V+Ü	Zivilrecht VI (Familienrecht) m. Übungen im Bürgerl. Recht f. Fortg., Di Do 10–12 (Vb 13.10.) (6. Sem.)	Simitis
010252/01019 V+Ü	Zivilrecht VI (Erbrecht) m. Übungen im Bürgerl. Recht f. Fortg., Mo 14–16 (Vb 7.12.) (6. Sem.)	Loewenheim
010265/01113 V	Kollektives Arbeitsrecht, Di Mi 8–10 (Vb 13.10.) (4. Sem.)	Weiss
010278/01113 V	Individualarbeitsrecht, Mo 8–10 (Vb 12.10.) (5. Sem.)	Weiss
010281/01021 V	Unternehmens- u. Gesellschaftsrecht, Mi 10–12, 14–16 (Vb 14.10.) (4. Sem.)	Mertens
010294/01055 V	Zivilprozeßrecht u. Gerichtsverfassungsrecht, Mi Fr 10–12 (Vb 14.10) (5. Sem.)	Gilles
010304/01031 V	Zwangsvollstreckungsrecht u. Konkursrecht (WFG) Mo Mi 12–13 (Vb 12.10.) (6. Sem.)	Weyers
010317/	K Klausurenkurs im Zivilrecht (im Wechsel mit dem Klausurenkurs im Öffentl. Recht), Di 16–18 (Bespr.), Mi 13–18 (Klausur) (Vb 14.10.) (7. Sem.)	Gem.-Veranst.
010320/	KO Examinatorium im Zivilrecht, Di 10–12, Fr 14–16 (Vb 13.10.) (7. Sem.), Rehbinder u. Gilles	Gem.-Veranst.
010333/01031 KO	im Zivilrecht, Mi 11–12 (Vb 14.10.) (6. Sem.)	Weyers

010346/01048	K	Wiederholungs- u. Vertiefungskurs im Zivilprozeßrecht, Mo 16-18 (Vb 12.10.) (ab 6. Sem.)	Deubner
010359/01160	KO	Familienrechtl. Koll. für Examenskand., Mo 14-16 (Vb 12.10.)	E. Koch
010362/01176	KO	Aktuelle Probleme des zivilprozessualen Erkenntnis- u. Vollstreckungsverfahrens (WFG 3), Fr 14-16 (Vb 16.10.) (6. Sem.)	Stein
010375/	V	Erbrechtl. Nachfolge in Handeslgesellschaften u. Gesellschaftsanteile (WFG 37); M. Wolf u. Nishihara	Gem.-Veranst.
010388/01021	V	Aktien- u. Konzernrecht (WFG 7), Mo 12-14 (Vb 19.10.) (ab 5. Sem.)	Mertens
010391/01019	V	Kartellrecht (WFG 7), Do 14-16 (Vb 3.12.) (6. Sem.)	Loewenheim
010401/01127	V	Neue Vertragstypen, Di 14-16 (Vb 13.10.) (6. Sem.)	Kohl
010414/	KO	Probleme des Rechts der elterlichen Sorge (WFG 3), Do 14-16 (Vb 15.10.) (ab 5. Sem.); Troje u. Eschweiler	Gem.-Veranst.
010427/01182	KO	Individualrechtl. Autonomiespielräume im Arbeitsrecht, Mi 14-16 (Vb 14.10.) (ab 5. Sem.)	Wendeling-Schröder
010430/	V	Datenschutz-Grundsätze u. aktuelle Probleme, Mi 14-16, 17-19 (Vb 14.12.); Simitis, Fuckner u. Wellbrock	Gem.-Veranst.
010443/01183	V	Einführung in das japanische Recht, Mi 14-16 (Vb 11.11.) (ab 5. Sem.)	Nishihara

Seminare:

010456/01068	S	Familienrecht - Unterhaltsrecht -, Mi 18-20 (Vb 21.10.) (ab 6. Sem.)	Finger
010469/01055	S	Verrechtlichung der Vertragsanbahnung, n.V. (Vb 16.10.) (Blockseminar)	Gilles
010472/01127	S	Zivilrechtl. Seminar, Do 14-16 (Vb 15.10.) (6. Sem.)	Kohl
010485/01019	S	Zivilrechtl. Seminar, Do 16-18 (Vb 3.12.) (6. Sem.)	Loewenheim
010498/01176	S	Internat. Handelsschiedsgerichtsbarkeit, Fr 16-18 (Vb 16.10.) (6. Sem.)	Stein
010508/01022	S	Familienrechtl. Seminar (Unterhaltsrecht), Di 10-13 (Vb 13.10.) (ab 5. Sem.)	Troje
010511/01113	S	Arbeitsrechtl. Seminar, Di 18-20 (Vb 20.10.)	Weiss
010524/01031	S	Zivilrechtl. Seminar, Mo 15-17 (Vb 12.10.) (6. Sem.)	Weyers
010537/	S	zum Bank- u. Kapitalgesellschaftsrecht, Mo 18-20 (Vb 12.10.) (6. Sem.); Heinsius u. Mertens	Gem.-Veranst.
010540/	S	Schadensersatzrechtl. Seminar, n.V.; Nishihara u. M. Wolf	Gem.-Veranst.
010553/	S	Medienrechtl. Seminar, Mi 18-20 (Vb 14.10.) (6. Sem.); Berg, Brinkmann u. Kohl	Gem.-Veranst.

STRAFRECHT

010566/01056	V	Strafrecht I (Straftat u. Rechtsfolgen), Mi 10-12, Do 8-10 (Vb 14.10.) (2. Sem.)	Jäger
010579/01157	V+Ü	Strafrecht II (bes. Formen d. Kriminalität) m. Übungen f. Anf. (studienbegleitende Leistungskontrollen gem. § 9 Abs. 1 Ziff. 4 Abs. 2 JAG), Di 8-10, Do 10-13 (Vb 13.10.) (3. Sem.)	Neumann
010582/01083	V	Strafrecht III (Grundzüge des Strafverfahrens) Do 14-16 (Vb 15.10.) (4. Sem.)	Hassemer
010595/01033	U	im Strafrecht f. Fortg., Di 14-16 (Vb 13.10.) (5. Sem.)	Lüderssen
010605/01022	V+Ü	Examinatorium im Strafrecht, Mi 10-12, Mo 14-16 (Klausur bis 19) (Vb 14.10.) (ab 6. Sem.)	Naucke
010618/01016	V	Kriminalpädagogik (WFG 10), Di 14-16 (Vb 13.10.) (ab 5. Sem.)	Geerds
010621/01016	V	Kriminologie (WFG 10), Di 10-12 (Vb 13.10.) (ab 5. Sem.)	Geerds
010634/01156	KO	Strafrecht u. Sozialarbeit (WFG 10), Mo 18-20 (Vb 12.10.) (5. Sem.)	Cornel

010647/01056	KO Strafrechtl. Koll. im Anschluß an die Vorl. Strafrecht I, Di 18–20 (Vb 20.10.) (2. Sem.)	Jäger
010650/01162	KO Neueste Rechtsprechung u. Literatur im Strafrecht u. Strafprozeßrecht, Mo 16–18 (Vb 12.10.) (Ex.-Kand.)	Zaczyk
010663/01173	V Umweltstrafrecht, Di 14–16 (Vb 13.10.) (ab 3. Sem.)	Prittowitz
Seminare:		
010676/01016	S für Strafprozeßrecht u. Kriminalistik, Di 16–18, n.V.	Geerds
010689/01083	S Strafrechtstheoret. Seminar, Forts., Do 19–21 (Vb 15.10.) (ab 7. Sem.)	Hassemer
010692/01056	S Gemeinsame Probleme von Kriminologie u. Friedensforschung, Mo 16–18 (Vb 12.10.) (ab 4. Sem.)	Jäger
010702/01022	S Strafrechtl. Seminar, Do 15–17 (Vb 15.10.)	Naucke
010715/01157	S Die Stellung des Opfers im Strafrecht, Mo 18–20 (Vb 12.10.) (ab 4. Sem.)	Neumann
010728/01064	S Strafrechtl. Seminar: Handlung u. Unrecht, Mi 17–19 (Vb 21.10.)	E.A. Wolff
010731/	S Strafrechtshistor. Seminar, Di 19–21 (Vb 20.10.); Naucke u. Scheerer	Gem.-Veranst.
101129/	S Literatur u. Recht, Mi 18–19.30; Lüderssen u. Brackert	Gem.-Veranst.

ÖFFENTLICHES RECHT

010744/01057	V Staats- u. Verwaltungsrecht I, Di Do 10–12 (Vb 13.10.) (2. Sem.)	W. Schmidt
010757/01149	V Staats- u. Verwaltungsrecht II, Di Mi 10–12 (Vb 13.10.) (3. Sem.)	Haverkate
010760/01180	V Staats- u. Verwaltungsrecht III, Mo 8–10, Di 10–12 (Vb 12.10.) (4. Sem.)	Lipphardt
010773/01089	V Staats- u. Verwaltungsrecht IV, Mo 10–12, Di 13–14 (Vb 12.10.) (5. Sem.)	Stolleis
010786/01119	V Staats- u. Verwaltungsrecht V, Mi 8–10 (Vb 14.10.) (6. Sem.)	Zuleeg
010799/01180	Ü im öffentl. Recht f. Anf. (A–K) (studienbegleitende Leistungskontrollen gem. § 9 Abs. 1 Ziff. 4 Abs. 2 JAG), Di 14–18 (Vb 13.10.) (4. Sem.)	Lipphardt
010809/01137	Ü im öffentl. Recht f. Anf. (L–Z) (studienbegleitende Leistungskontrollen gem. § 9 Abs. 1 Ziff. 4 Abs. 2 JAG), Di 14–18 (Vb 13.10.) (4. Sem.)	Steinberg
010812/01057	Ü im öffentl. Recht f. Fortg. (A–K), Di 14–18 (Vb 13.10.) (6. Sem.)	Schmidt
010825/01149	Ü im öffentl. Recht f. Fortg. (L–Z), Di 14–18 (Vb 13.10.) (6. Sem.)	Haverkate
010838/01137	KO Examinatorium im öffentl. Recht, Do 14–16 (Vb 15.10.) (ab 7. Sem.)	Steinberg
010841/01062	K Klausurenkurs im öffentl. Recht (im Wechsel m. d. Klausurenkurs im Zivilrecht), Di 16–18 (Bespr.) Mi 13–18 (Klausur) (Vb 13.10.) (7. Sem.)	Arndt
010854/01164	V Einführung in das Sozialrecht, Mo 18–20 (Vb 12.10.) (5. Sem.)	Ruland
010867/01086	V Allgemeines Steuerrecht (WFG 7), Di Do 12–13 (Vb 13.10.) (ab 6. Sem.)	Meyer
010870/01062	V Planung (WFG 6), Mo Di 14–16 (Vb 12.10.) (ab 6. Sem.)	Arndt
010883/01137	V Verwaltungsverfahren, -organisation u. Beamtenrecht (WFG 6), Di 9–11 (Vb 13.10.) (5. Sem.)	Steinberg
010896/01146	V Höchststrichterl. Rechtsprechung zum Verfassungs- u. Verwaltungsprozeßrecht (WFG 6), Di 8–10 (Vb 13.10.) (ab 6. Sem.)	Scherer
010906/01119	V Öffentl. Wirtschaftsrecht (WFG 6), Mo 9–10, Di 12–13 (Vb 12.10.) (ab 5. Sem.)	Zuleeg
010919/01119	V Völkerrecht II (WFG 5), Mo 16–18 (Vb 12.10.) (ab 5. Sem.)	Zuleeg
010922/01091	KO Grundrechtl. Persönlichkeits (Daten-)Schutz u. Informationsrecht, Do 16–18, 14tgl. (Vb 22.10.) (ab 5. Sem.)	Rüpke

Seminare:

- 010935/01062 S für öffentl. Recht u. Politik, Mo 17-19 (Vb 12.10.)
(ab 5. Sem.) Arndt
- 010948/01149 S Rechts- u. verfassungstheoret. Seminar, Mi 16-18 (Vb 14.10.)
(2. Sem.) Haverkate
- 010951/01149 S Sozialrechtl. Seminar, Di 18-20 (Vb 13.10.) (4. Sem.) Haverkate
- 010964/01137 S Öffentlich-rechtl. Seminar, Do 17-19 (Vb 15.10.)
(5. Sem.) Steinberg
- 010977/01089 S Verwaltungsgerichtsbarkeit im 19. u. 20. Jh., Mo 16-18
(Vb 12.10.) (ab 3. Sem.) Stolleis
- 010980/01119 S Europarecht (m. völkerrechtl. Aspekten), Di 18-20 (Vb 13.10.)
(ab 5. Sem.) Scherer

SONSTIGE LEHRVERANSTALTUNGEN

- 010993/01179 V Einführg. in die Informatik f. Juristen I, Mo 16-18 (Vb 19.10.) Quiring-Kock
- 011002/01124 K Latein für Juristen, Di 16-18 (Vb 13.10.) Bergfeld

**RECHTSWISSENSCHAFTLICHE VORLESUNGEN FÜR
WIRTSCHAFTSWISSENSCHAFTLER**

- 011015/01127 V+Ü Privatrecht f. Wirtschaftswissenschaftler, Di Do 10-12
(Vb 13.10.) (3. Sem.) Kohl
- 011028/01180 V+Ü Öffentl. Recht f. Wirtschaftswissenschaftler, Mo 16-18
(Vb 12.10.) (ab 1. Sem.) Lipphardt

Kritik des Rechts

«Rudolf Wiethölter's Buch **Rechtswissenschaft**, gefeierter Klassiker der 68er Generation und geschmäht von denen, die sich damals angegriffen fühlten, ist wieder verfügbar, nachdem es seit gut einem Jahrzehnt vergriffen war ...

Das juristische Aufklärungsbuch, das keine übliche Einführung in die Rechtswissenschaft sein soll, sondern als «Beitrag zu einer politischen Kritik des Rechts» gedacht ist und umfassend die gesamte Jurisprudenz unter die Lupe nimmt, stellt «Fragwürdiges in Frage» und hatte ungeheuren geistigen Erfolg ...

Wer die Gedanken des Frankfurter Professors zum Arbeitskampfrecht liest, begreift die Aktualität dieses Buches.»

Hanno Kühnert in DIE ZEIT



Rudolf Wiethölter
Rechtswissenschaft
400 Seiten
Broschiert DM 24,-
ISBN 3 7190 0941 6



**Helbing & Lichtenhahn
Verlag AG**

Freie Straße 82, 4051 Basel

Studienliteratur Carl Heymanns Verlag

Völkerrecht

Prof. Dr. Ignaz Seidl-Hohenveldern
5., erweiterte Auflage
1984. XXIV, 467 S. kart. DM 45,-

Europarecht

Prof. Dr. Dr. Albert Bleckmann
4., neubearbeitete und erweiterte Auflage
1985. XVII, 519 S. kart. DM 43,-

Staatsrecht II

Allgemeine Grundrechtslehren
Prof. Dr. Dr. Albert Bleckmann
2., neubearbeitete und erweiterte Auflage
1985. XV, 365 S. kart. DM 33,80

Verwaltungslehre

Prof. Dr. Werner Thieme
4., erw. u. völlig neu bearbeitete Auflage
1984. XVII, 548 S. kart. DM 52,-

Verwaltungsverfahrenrecht

Ein Studienbuch
Prof. Dr. Carl Hermann Ule /
Prof. Dr. Hans-Werner Laubinger
3., neubearbeitete Auflage
1986. XXIX, 598 S. kart. DM 48,-

Öffentlich-rechtliche Klausurenlehre mit Fallrepetitorium

Prof. Dr. Günter Erbel
Band I: Staatsrecht
2., überarbeitete und erweiterte Auflage
1983. XVI, 378 S. kart. DM 29,80
Band II: Verwaltungsrecht
2., überarbeitete und erweiterte Auflage
1983. XXV, 683 S. kart. DM 49,50

Bürgerliches Recht

Eine nach Anspruchsgrundlagen geordnete
Darstellung zur Examensvorbereitung
Prof. Dr. Dieter Medicus
13., neubearbeitete Auflage
1987. XV, 607 S. kart. DM 34,-

Übung im Bürgerlichen Recht für Anfänger

Prof. Dr. Eberhard Wieser
3., verbesserte Auflage
1986. XI, 74 S. kart. DM 14,-

Allgemeiner Teil des Bürgerlichen Gesetzbuches

Prof. Dr. Hans Brox
10., verbesserte Auflage
1986. XXII, 339 S. kart. DM 27,-

Der Allgemeine Teil des BGB

Prof. Dr. Christoph Hirsch
1986. X, 306 S. kart. DM 36,-

Unerlaubte Handlungen und Schadensersatz

Prof. Dr. Erwin Deutsch
1987. XXVIII, 249 S. kart. DM 29,80

Sachenrecht

Prof. Dr. Klaus Müller
1987. In Vorbereitung

Erbrecht

Prof. Dr. Hans Brox
10., verbesserte Auflage
1986. XXXI, 456 S. kart. DM 28,-

Grundzüge des Zivilprozessrechts Mit Zwangsvollstreckungs- und Konkursrecht

Prof. Dr. Eberhard Wieser
unter Mitw. v. Klaus-Peter Rummer
1986. XIV, 139 S. kart. DM 26,80

Zwangsvollstreckungsrecht

Prof. Dr. Hans Brox / Dr. Wolf-D. Walker
1986. XLIII, 874 S. kart. DM 65,-

Strafrecht. Allgemeiner Teil I. Die Straftat

Prof. Dr. Günter Stratenwerth
3., neubearbeitete Auflage
1981. 340 S. kart. DM 29,80

Das Strafverfahren

Prof. Dr. Ellen Schlüchter
2., überarbeitete und ergänzte Auflage
1983. I, 987 S. Ln. DM 109,-

Kriminologie, Jugendstrafrecht, Strafvollzug

Fälle und Lösungen zu Grundproblemen
Prof. Dr. Ulrich Eisenberg
1986. XII, 239 S. kart. DM 34,80

Übungen im Strafrecht für Anfänger

Prof. Dr. Hans-Dieter Schwind, Dr. Einhard Franke
u. Manfred Winter
1985. XVI, 192 Seiten. DIN A 4. kart. DM 29,80

Strafrechtliche Klausurenlehre mit Fallrepetitorium

4., neubearbeitete und erweiterte Auflage
von Prof. Dr. Bernd Schönemann
1982. XIV, 416 S. kart. DM 29,-

Handelsrecht

Prof. Dr. Karsten Schmidt
3. Auflage
1987. In Vorbereitung

Gesellschaftsrecht

Prof. Dr. Karsten Schmidt
1986. LII, 1458 S. Ln. DM 142,-

Wirtschaftsrecht

6., (vollst.) neu bearbeitete Auflage
von Prof. Dr. Eberhard Schwark
1986. XXVIII, 373 S. kart. DM 32,-

**WISSEN, worauf es ankommt,
ist
WISSEN, auf das es ankommt:**

HUSS'sche ●

Universitäts-Buchhandlung GmbH Kieselstraße 41 6000 Frankfurt a. M. Tel. 77 60 50

Für Geisteswissenschaftler
führt kein Weg an uns vorbei:



UNIVERSITÄTSBUCHHANDLUNG BLAZEK & BERGMANN

Die Fachbuchhandlung im Zentrum von Frankfurt

6000 Frankfurt am Main 1
Goethestraße 1 / Ecke Goetheplatz
Telefon (069) 288648

***Auf jeder Fahrt
viel Geld gespart.***

Fahr ab auf transalpino.

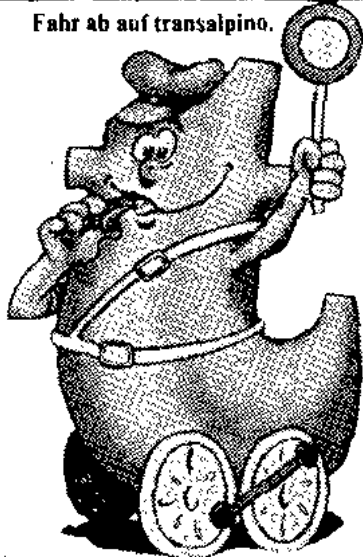

transalpino

transalpino - das billige Bahnticket für alle unter 26.

Hier erhalten Sie Ihre
Studentenfahrkarte
ohne Vorbestellung



Deutsches Reisebüro

Hauptbahnhof/Nordseite
Eschersheimer Landstraße 25

FACHBEREICH 2: WIRTSCHAFTSWISSENSCHAFTEN

GRUNDSTUDIUM: EINFÜHRUNGSVERANSTALTUNGEN

020019/02143	V/Ü+AG Orientierungsphase: Einführung in das Stud. der Wirtschaftswissenschaften (Blockveranst.: 12.-16.10.) (1. Sem.)	Czayka
020022/02124	V/Ü+AG Mikroökonomie I, Mi Do 8.30-10 (Vb 14.10.) (2. Sem.)	Schefold
020035/	V/Ü+AG Mikroökonomie I, Mi Do 8.30-10 (Vb 14.10.) (2. Sem.)	N.N.
020048/02180	V/Ü+AG Makroökonomie I, Mi Do 8.30-10 (Vb 14.10.) (3. Sem.)	Gebauer
020051/02028	V/Ü+AG Makroökonomie I, Mi Do 8.30-10 (Vb 14.10.) (3. Sem.)	Meißner
020064/02247	V/Ü+AG Grundzüge der Investitions- u. Finanzierungstheorie, Mi 12-14 (Vb 13.10.) (2. Sem.)	Wenger
020077/02249	V/Ü+AG Produktions- u. Absatztheorie, Fr 10-12 (Vb 16.10.) (3. Sem.)	Mathes
020080/02246	V/Ü+AG Unternehmensrechnung, Di 12-14 (Vb 13.10.) (3. Sem.)	Terberger
020093/02208	V/Ü+AG Statistik I, Mi Do 10-12 (Vb 14.10.) (2. Sem.)	Hujer
020103/02113	V/Ü+AG Statistik II, Di Do 10-12 (Vb 13.10.) (3. Sem.)	Hochstädter
011015/01127	V/Ü Privatrecht für Wirtschaftswissenschaftler, Di Do 10-12 (Vb 13.10.) (4. Sem.)	Kohl
011028/01180	V/Ü Öffentl. Recht für Wirtschaftswissenschaftler, Mo 16-18 (Vb 12.10.) (3. Sem.)	Lipphardt
020116/02253	V/Ü+AG Einführung in das betriebl. Rechnungswesen, Mo 10-12 (Vb 12.10.) (1. Sem.)	Küpper
020129/02154	V/Ü+AG Volkswirtschaftl. Rechnungswesen, Di 14-16 (Vb 13.10.) (1. Sem.)	Mitschke
020132/02206	V/Ü+AG Mathematik I für Wirtschaftswissenschaftler, Di 8-10, Mi 10-12 (Di 8-9 Plenumsübung) (Vb 13.10.) (1. Sem.)	Ohse
020145/02152	V/Ü+AG Mathematik II für Wirtschaftswissenschaftler, Mi 10-12, Fr 10-12 (Fr 11-12 Plenumsübung) (Vb 14.10.) (2. Sem.)	Rommelfanger
020158/02143	V Einführung in die Wirtschaftswissenschaften, Mo 12-14 (Vb 19.10.) (1. Sem.)	Czayka
020161/02132	V/Ü+AG Einführung in die Wirtschafts- u. Betriebspädagogik, Do 14-16 (Vb 22.10.) (1.-5. Sem.) (unt. Mitarb. v. Hefner)	Wurdack
020174/02086	KO Planung, Organisation u. Ablauf des Hauptstud. für Kaufleute, Volkswirte u. Wirtschaftspäd., Blockveranst. am Fr 15.1., 9-13 Uhr (unt. Mitarb. v. Köhler, Kühn u. Würger)	Laux

HAUPTSTUDIUM: VOLKSWIRTSCHAFTSLEHRE

Vorlesungen:

020187/02082	V Mikroökonomie II, Mi 11-12, Do 10-12 (Vb 14.10.) (ab 4. Sem.)	Tietz
020190/02214	V Makroökonomie II, Di 8-10, Mi 9-10 (Vb 13.10.) (ab 4. Sem.)	Eisen
020200/02063	V Makroökonomie II, Mi 12-14 (Vb 14.10.) (ab 5. Sem.)	Gäbler
020213/02226	V Konzentration u. Wettbewerb, Di 10-12 (Vb 13.10.) (5. Sem.)	Caspari
020226/02022	V Geld u. Währung, Fr 10-12 (Vb 16.10.) (1.-5. Sem.)	Kasten
020239/02015	V Quantitative Methoden der empir. Wirtschaftsforschung, Do 8.30-10 (Vb 15.10.) (5. Sem.)	Gehrig
020242/02210	V Gesamtwirtschaftl. Prognoseverfahren, Do 16-18 (Vb 15.10.) (ab 5. Sem.)	Knepel
020255/02039	V Infrastruktur, insbes. Verkehrswissenschaft, Mi 10-12 (Vb 14.10.) (ab 5. Sem.)	Fleischmann
020268/02198	V Finanzwissenschaft I: Einführung u. Grundlagen, Di 10-12, Mi 12-13 (Vb 13.10.) (ab 4. Sem.)	Biehl
020271/02242	V Finanzwissenschaft II, Mo 8.30-10 u. 11-12 (Vb 19.10.) (5. Sem.)	Andel

020284/02242 V	Finanzwissenschaft für Betriebswirte u. Handelslehrer, Di 8.30–10 (Vb 20.10.) (5. Sem.)	Andel
020297/02203 V	Geldversorgung u. Kreditpolitik, nur am: 10.11., 1.12., 19.1. von 16–20 (6. Sem.)	Köhler Marcus
020307/02164 V	Kommunales Finanzsystem, Fr 14–16 (Vb 23.10.) (6. Sem.)	
020310/02049 V	Weltwährungssystem u. Dritte Welt, Mo 16–18 (Vb 16.10.) (6. Sem.)	Hankel
020323/02181 V+Ü	Analyse von Monats- u. Geschäftsberichten der Deutschen Bundesbank, Do 8–10 (Vb 15.10.) (ab 5. Sem.)	Remsperger
020336/02010 V	Konjunktur- und Wachstumstheorie u. -politik, Mi 8–10 (Vb 14.10.) (ab 5. Sem.)	Abb
020349/02233 V+KO	Das Jahresgutachten 1987 des Sachverständigenrates, Do 14–16 (Vb 26.11.) (4.–8. Sem.)	Lipp Gehrig
020352/02015 V	Ökonometrie I, Mi 8.30–10 (Vb 14.10.) (ab 5. Sem.)	
020365/02193 V	Empir. Mikroanalyse neuerer Arbeitsmarkttheorie (EDV unterstützt), Blockveranst. im Okt.	Merz
020378/02201 V	Sozialpolit. Perspektiven für Arbeitsmarkt u. betriebl. Personalplanung, Do 16–17 (Vb 22.10.) (ab 5. Sem.)	Frank
020381/02013 V	Mitbestimmung in Unternehmen als Instrument der Sozialpolitik, Mi 14–15 (Vb 21.10.) (ab 5. Sem.)	Döring
020394/02082 V	Entscheidungs- u. Verhaltensanalyse; Di 14–16 (Vb 13.10.) (ab 4. Sem.)	Tietz
020404/02213 V+Ü	Soziale Sicherung der Frau, Mo 12–14 (Vb 12.10.) (ab 5. Sem.)	Rolf
020417/02025 V+KO	Sozialistische Wirtschaftssysteme: Reformansätze unter Gorbatschow, Mi 14–16 (Vb 14.10.) (ab 5. Sem.)	Kosta
020420/02122 V+KO	Wirtschaftssysteme u. -politik im internat. Vergleich, Do 16–18 u. Block vom 17.–20.11. (Vb 15.10.) (ab 5. Sem.)	Ritter
PROSEMINARE:		
020433/02010 P	Volkswirtschaftl. Proseminar, Di 10–12 (Vb 13.10.) (ab 5. Sem.)	Abb
020446/02143 P	Volkswirtschaftl. Proseminar, Di 14–16 (Vb 13.10.) (ab 5. Sem.)	Czayka
020459/02082 P	Volkswirtschaftl. Proseminar, Do 14–16 (Vb 15.10.) (ab 5. Sem.)	Tietz
020462/	P Volkswirtschaftl. Proseminar, s. Aush. (ab 5. Sem.)	N.N.
020475/02015 P	Makroökonomie, Do 10–12 (Vb 15.10.) (ab 5. Sem.)	Gehrig
020488/02028 P	Wirtschaftstheoret. Proseminar: Wirtschaftsstruktur u. Strukturpolitik, Mi 10–12 (Vb 14.10.) (ab 5. Sem.)	Meißner
020491/02063 P	Politik der Deutschen Bundesbank, Do 16–18 (Vb 15.10.) (ab 5. Sem.)	Gäbler
020501/02198 P	Ökonomie des öffentl. Sektors, Mi 14–16 (Vb 28.10.) (ab 5. Sem.)	Biehl
020514/02214 P	Konjunktur u. Wachstum, Mo 14–16 (Vb 12.10.) (ab 5. Sem.)	Eisen
Seminare, Kolloquien und Arbeitsgemeinschaften:		
020527/02010 S	Volkswirtschaftl. Seminar, Fr Sa in 3 Blöcken n.V. (ab 5. Sem.)	Abb
020530/02039 S	Mikroökonomische Theorien, Do 14–16 (Vb 15.10.) (ab 5. Sem.)	Fleischmann
020543/02028 S	Wirtschaftstheoret. Seminar: Industrieökonomik, Do 14–18, 14 tgl. (Vb 15.10.) (ab 5. Sem.)	Meißner
020556/	S Struktur u. Entwicklung der Wirtschaftstheorien von J. M. Keynes Do 14–17.30, 14 tgl. (Vb 15.10.) (ab 6. Sem.); Schefold u. Caspari	Gem.-Veranst.
020569/02242 S	Finanzwiss. Seminar, Di 16–18 (Vb 20.10.) (ab 5. Sem.)	Andel
020572/02198 S	Finanzwiss. Seminar: Probleme der Haushalts- u. Finanz- planung, Di 13–16 am: 3.11., 10.11., 17.11., 24.11., 1.12., 8.12. u. 12.1. (ab 5. Sem.)	Biehl Biehl
020585/02198 E	für Teilnehmer des Finanzwiss. Seminars (s. Aush. Professur)	
020598/02063 S	Entwicklungspolit. Seminar, Blockveranst. im Kleinwalsertal v. 13.–19.12. (ab 5. Sem.)	Gäbler

020608/02180 S	Monetäre Probleme der Entwicklungsländer II: Der Fall Brasilien, Do 14-16 (Vb 15.10.) (ab 5. Sem.)	Gebauer
020611/02196 S	Personelle Vermögensverteilung - theoret. Ansätze, empir. Ergebnisse, sozialpolit. Probleme, Di 14-16 (Vb 13.10.) (ab 5. Sem.)	Hauser
020624/02193 S	Arbeitsmarkttheorie u. -politik, Blockveranstaltung. im Okt.	Merz
020637/02214 S	Arbeitsmarkt u. Verteilung, Di 14-16 (Vb 13.10.) (ab 5. Sem.)	Eisen
020640/02015 S	Ökonometrie u. Kybernetik, Mi 16-18 (Vb 14.10.) (ab 6. Sem.) (unt. Mitarb. v. Möckel, Hubrich)	Gehrig
020653/02039 S	Innovationstheorie u. Technikbewertung, Di 14-16 (Vb 13.10.) (ab 5. Sem.)	Fielschmann
020666/02010 S	Diplomanden-Seminar, Mi 11.30-13 (Vb 14.10.)	Abb
020679/02019 KO	über aktuelle Probleme des Kapitalmarktes (s. Aush.) (ab 5. Sem.)	Häuser
020682/	KO Wirtschafts- u. Sozialpolit. Koll., Mo 16-18 (Vb 12.10.) (ab 5. Sem.); Hujer u. Krupp	Gem.-Veranst.
020695/02082 KO	zur experimentellen Wirtschaftsforschung für Dipl. u. Doktoranden, Do 16-18, 14 tgl. (Vb 22.10.)	Tietz
020705/02063 KO	Doktoranden-Koll., Mi 17-19 (Vb n.V.)	Gäbler
020718/02028 KO	Doktoranden-Koll., n.V.	Meißner
020721/02124 KO	Doktoranden-Koll., n.V.	Schefold
020734/02214 AG	für Diplomanden, n.V.	Eisen
020747/02196 AG	für Diplomanden, Di 13-14 (Vb 13.10.)	Hauser
020750/02198 AG	für Dipl. u. Doktoranden, n.V.	Biehl
020763/02039 AG	für Doktoranden, n.V.	Fielschmann
020776/02196 AG	für Doktoranden, Mo 14-15 (Vb 12.10.)	Hauser

BETRIEBSWIRTSCHAFTSLEHRE

Vorlesungen:

020789/02017 V	Einführung in die ABWL, Di 8.30-10 (Vb 13.10.) (ab 3. Sem.)	Gümbel
020792/02040 V	Produktionswirtschaft, Mi 12.30-14 (Vb 14.10.) (ab 5. Sem.)	Kreikebaum
020802/02232 V	Kostenrechnung, Mo 12-14 (Vb 12.10.) (ab 5. Sem.)	Möller
020815/02197 V	Bilanzgestaltung u. Bilanzanalyse, Fr 14-16 (Vb 16.10.) (ab 5. Sem.)	Wanik
020828/02138 V	Deskriptive Entscheidungstheorie, Do 12-14 (Vb 15.10.) (ab 5. Sem.)	W. Müller
020831/02248 V	Einführung in die Organisationstheorie, Do 10-12 (Vb 15.10.) (ab 5. Sem.)	Kossbiel
020844/02017 V	Handel, Markt u. Ökonomik, Mo 10-12 (Vb 12.10.) (ab 4. Sem.)	Gümbel
020857/02145 V	Marketing I: Absatzwirtschaft, Di 10-12 (Vb 20.10.) (5. Sem.)	Kaas
020860/02253 V	Controlling I: Controlling im Führungssystem, Mo 14-16 (Vb 12.10.) (5.-9. Sem.)	Küpper
020873/02253 V	Controlling II: Unternehmensrechnung, Mi 10-12 (Vb 14.10.) (5.-9. Sem.)	Küpper
020886/02160 V	Rechnungswesen u. Kontrolle I: Konzernrechnungslegung, Mi 8.30-10 (Vb 14.10.) (ab 5. Sem.)	Ordelleide
020869/02029 V	Wirtschaftsprüfung II, Di 10-12 (Vb 13.10.) (4.-8. Sem.)	Moxter
020909/02146 V	Einführung in die betriebswirtschaftl. Steuerlehre, Mo 10-12 (Vb 12.10.) (4.-6. Sem.)	Mellwig
020912/02146 V	Betriebswirtschaftl. Steuerlehre I: Bilanzierung u. Bewertung, Di 12-14 (Vb 13.10.) (ab 6. Sem.)	Mellwig
020925/02232 V	Jahresabschlußanalyse, Mi 10-12 (Vb 14.10.) (ab 5. Sem.)	Möller
020938/02186 V	Grundzüge d. Körperschaftsteuerrechts unt. bes. Berücks. des Anrechnungsverfahrens, Mo 12-14 (Vb 12.10.) (ab 5. Sem.)	Jurkat
020941/02248 V	Personalwirtschaftslehre II: Personalbereitstellung, Di 10-12 (Vb 13.10.) (ab 5. Sem.)	Kossbiel

020954/02024 V	Bankbetriebl. Geschäftspolitik, Do 12-14 (Vb 15.10.) (ab 4. Sem.)	Kolbeck Engels
020967/02014 V	Kapital, Kredit u. Zins, Mo 10-12 (Vb 12.10.) (ab 5. Sem.)	
020970/02182 V	Finanzmanagement der Unternehmen, Mo 14-16 (Vb 12.10.) (ab 5. Sem.)	Rudolph
020983/02138 V	Einführung in die Versicherungswirtschaft, Mo 16-18 (Vb 19.10.) (ab 5. Sem.)	W. Müller W. Müller
020996/02138 V	Versicherungsbetriebslehre I, Do 14-16 (Vb 15.10.) (ab 6. Sem.)	
021005/02243 V	Einführung in die Logistik mit Anwendung von Fallbeispielen aus der Praxis, Fr 8.30-10, 14 tgl. (Vb 16.10.) (ab 5. Sem.)	Waldmann
021018/02199 V	Spezielle BWL des Verkehrs, Do 14-16, 14 tgl. (Vb 15.10.) (ab 6. Sem.)	Hölterling
021021/02250 V	Einführung in das Leasinggeschäft, Mi 16-17.30 (Vb 14.10.) (ab 6. Sem.)	Dietz
021034/02219 V+E	Ausgewählte wirtschaftl. Probleme des Forstbetriebes, Do 14-16 (Vb 15.10.) (alle Sem.)	Freudenstein

Übungen:

021047/02232 Ü	zur Kostenrechnung, Mo 14-16 (Vb 12.10.) (ab 5. Sem.)	Möller
021050/02086 Ü	in Organisationstheorie, Fr 14-16 (Vb 16.10.) (ab 5. Sem.)	Laux
021063/02224 Ü	zur Organisationstheorie, Fr 10.30-12 (Vb 16.10.) (ab 5. Sem.)	Liermann
021076/02240 Ü	zum Marketing, Fr 10-12 (Vb 23.10.) (ab 5. Sem.)	Kellner
021089/02248 Ü	Personalbereitstellung, Di 14-16 (Vb 13.10.) (ab 5. Sem.)	Kossbiel
021092/02211 Ü	Das Auslandsgeschäft der Kreditinstitute sowie aktuelle Fragen zur Geschäftspolitik der Kreditinstitute, Mi 16-17.30, 14 tgl. (Vb 14.10.) (ab 5. Sem.)	Cramer
021102/02200 Ü	Der Bankier u. das Geschäft. Die Beeinflussung d. Wirtschafts- lebens durch den Bankier, Mo 10-12 (Vb 19.10.) (ab 5. Sem.)	Pohl

Proseminare:

021115/02024 P	ABWL: Finanzmanagement in Theorie u. Praxis, Di 10-12 (Vb 13.10.) (ab 3. Sem.)	Kolbeck Liermann
021128/02224 P	Allg. BWL, Fr 8.30-10 (Vb 16.10.) (ab 5. Sem.)	Mitschke
021131/02154 P	Allg. BWL, Mi 10-12 (Vb 14.10.) (ab 5. Sem.)	Möller
021144/02232 P	Allg. BWL, Mo 10-12 (Vb 12.10.) (ab 5. Sem.)	G. Müller
021157/02128 P	Allg. BWL, Di 14-16 (Vb 13.10.) (ab 5. Sem.)	Wenger
021160/02247 P	Investition u. Finanzierung, Di 12-14 (Vb 13.10.) (ab 5. Sem.)	

Seminare, Kolloquien und Arbeitsgemeinschaften:

021173/02014 S	Allg. BWL, Mi 10-12 (Vb 14.10.) (ab 6. Sem.)	Engels
021186/02017 S	Allg. BWL, Di 14-16 (Vb 13.10.) (ab 6. Sem.)	Gümbel
021199/02145 S	Allg. BWL, Do 10-12 (Vb 14.10.) (ab 6. Sem.)	Kaas
021209/02040 S	ABWL: Innovationspolitik, Di 10-11.30 (Vb 13.10.) (ab 6. Sem.)	Kreikebaum
021212/02253 S	Allg. BWL, Mi 12-14 (Vb 14.10.) (ab 6. Sem.)	Küpper
021225/02146 S	ABWL: Fallbeispiel, Di 8.30-10 (Vb 13.10.) (ab 6. Sem.)	Mellwig
021238/02029 S	Allg. BWL, Mi 12-14 (Vb 14.10.) (ab 6.-8. Sem.)	Moxter
021241/02138 S	Allg. BWL, Mi 12-13.30 (Vb 14.10.) (ab 6. Sem.)	W. Müller
021254/02160 S	ABWL: Theorie der Unternehmung, Di 14-16 (Vb 13.10.) (ab 6. Sem.)	Ordelheide
021267/02182 S	Allg. BWL, Mo 8-10 (Vb 12.10.) (ab 6. Sem.)	Rudolph
021270/02128 S	Betriebsinformatik, Mo 14-16 (Vb 12.10.) (ab 6. Sem.)	G. Müller
021377/02248 S	Organisationstheorie, Do 14-16 (Vb 15.10.) (ab 6. Sem.)	Kossbiel
021380/02017 S	Handelsseminar, Mo 14-16 (Vb 12.10.) (ab 6. Sem.)	Gümbel
021393/02145 S	Marketing, Di 14-16 (Vb 13.10.) (ab 6. Sem.)	Kaas
021403/02160 S	Rechnungswesenseminar, Mi 16-18 (Vb 14.10.) (ab 6. Sem.)	Ordelheide
021416/02029 S	Wirtschaftsprüfungseminar, Di 14-16 (Vb 13.10.) (6.-8. Sem.)	Moxter
021429/02146 S	Besteuerung von Gesellschaften, Mo 16-17.30 (Vb 12.10.) (ab 6. Sem.)	Mellwig

021432/02014 S	Organisation der Banken u. des Bankenmarktes, Mo 14-16 (Vb 12.10.) (ab 6. Sem.)	Engels
021445/02024 S	Aktuelle Probleme der bankbetriebl. Strukturlehre, Do 10-12 (Vb 15.10.) (ab 6. Sem.)	Kolbeck Rudolph W. Müller
021458/02182 S	Kreditwirtschaft, Mo 10-12 (Vb 12.10.) (ab 6. Sem.)	
021461/02138 S	Versicherungsseminar, Do 18-20 (Vb 15.10.) (ab 6. Sem.)	
021474/02040 S	Ausgew. Probleme der Unternehmenspolitik, Di 12.30-14 (Vb 13.10.) (ab 6. Sem.)	Kreikebaum
021283/02017 KO	Betriebswirtschaftslehre, Di 16-18 (Vb 13.10.)	Gümbel
021296/02014 KO	Bankwirtschaftl. Koll., Mo 17-19	Engels
021306/02160 KO	Rechnungswesenskoll., Mi 14-16 (Vb 14.10.)	Ordelheide
021310/02029 KO	Treuhandkoll., Mi 14-16 (Vb 14.10.)	Moxter
021322/	KO Frankf. Betriebswirtschaftl. Forum - Neues Bilanzrecht: Steuerbilanz, Di 17-19; Mellwig, Moxter u. Ordelheide	Gem.-Veranst.
021335/02154 KO	für Dipl. u. Doktoranden, Di 10-12 (Vb 13.10.)	Mitschke
021348/02024 KO	für Dipl. u. Doktoranden, Di 12-14 (Vb 13.10.)	Kolbeck
021351/02145 KO	für Dipl. u. Doktoranden, Do 14-16 (Vb 22.10.)	Kaas
021364/02086 AG	Anreiz u. Kontrolle, n.V. (ab 8. Sem.)	Laux
021487/02182 AG	für Dipl., Mo 16-18 (Vb 12.10.)	Rudolph
021490/02014 AG	für Doktoranden, n.V.	Engels
021500/02040 AG	für Doktoranden, Di 16-18 (Vb 13.10.)	Kreikebaum

STATISTIK, MATHEMATIK UND EDV

021513/02113 V	Varianz- u. Kovarianzanalyse, Do 14-16 (Vb 15.10.) (ab 5. Sem.)	Hochstädter
021526/02152 V	Differenzgleichungen u. ihre Anwendungen in den Wirtschaftswissenschaften, Di 10-12 (Vb 27.10.) (ab 5. Sem.)	Rommelfanger
021539/02152 V	Wirtschaftsmathematik, Do 14-16 (Vb 15.10.) (ab 5. Sem.)	Rommelfanger
021542/02152 Ü	zu Wirtschaftsmathematik, Do 13-14 (Vb 29.10.)	Rommelfanger
021555/02247 KO	Ausgew. Probleme der math. Ökonomie, Mi 16-18 (Vb 14.10.) (ab 4. Sem.)	Wenger
021568/02128 V	Einführung in die systematische Programmierung für Wirtschaftswissenschaftler, Mi 8-10 (Vb 14.10.) (ab 1. Sem.)	G. Müller
021571/02062 V+Ü	Einführung in das Programmieren mit COBOL, Teil III, Do 15-15.30, 16-17.30, 14 tgl. (Vb 15.10.)	K.-H. Fischer
021584/02225 V	Technisch-wirtschaftl. Aspekte der Datenkommunikation, Do 15-17.30 (Vb 15.10.) (ab 5. Sem.)	Thomas
021597/02128 V	Computergestützte Informations-, Planungs- u. Expertensysteme II, Di 10-12 (Vb 13.10.) (ab 5. Sem.)	G. Müller
021607/02128 V	Software Engineering, Mi 10-12 (Vb 14.10.) (ab 5. Sem.)	G. Müller
021610/02128 Ü	z. systematischen Programmierung in Pascal, Mo 10-12 (Vb 12.10.) (ab 1. Sem.) (unt. Mitarb. v. Hädrich)	G. Müller
021623/02073 Ü	Programmieren in COBOL, Fr 10-12 (Vb 16.10.)	Reinfeldt

HOCHSCHULDIDAKTIK

021636/02122 S	z. Organisationsentwicklung Blockveranst. v. 6.-13.1. (ab 3. Sem.)	Ritter
021649/02122 S	Ausbildungsseminar in Teamarbeit u. -leitung, Do 16-18 plus Block vom 7.-11.12. (Vb 26.11.)	Ritter
021652/02122 KO	Grundlagen der Theorie der Intergruppenbeziehungen, am 31.10., 9 Uhr (ganztags) (ab 5. Sem.)	Ritter

WIRTSCHAFTSPÄDAGOGIK, INSBESONDERE DIDAKTIK DER WIRTSCHAFTSWISSENSCHAFTEN

021665/02187 V+Ü	Betriebl. Ausbildungswesen II: Praxis der betriebl. Ausbildung (Planung u. Organisation), Do 16-18 (Vb 15.10.)	Ernst
------------------	--	-------

021678/02151 Ü	Praktisch-päd. Übungen I, Mo 15-16 (Vb 12.10.) (4.-6. Sem.)	Czermak
021681/02143 Ü	Praktisch-päd. Übungen I, Mo 15-16 (Vb 12.10.) (4.-6. Sem.)	Nahm
021694/02174 Ü	Praktisch-päd. Übungen I, Mo 15-16 (Vb 12.10.) (4.-6. Sem.)	Reusch
021704/02151 Ü	Praktisch-päd. Übungen II, Mo 16-18 (Vb 12.10.) (6.-8. Sem.)	Czermak
021717/02143 Ü	Praktisch-päd. Übungen II, Mo 16-18 (Vb 12.10.) (6.-8. Sem.)	Nahm
021720/02174 Ü	Praktisch-päd. Übungen II, Mo 16-18 (Vb 12.10.) (6.-8. Sem.)	Reusch
021733/02132 P	Einführung in d. Grundlagen u. Probleme der Allg. Didaktik, Di 10-12 (Vb 13.10.) (ab 3. Sem.)	Wurdack
021746/02132 S	Bildungstheoret. u. kritisch-emanzipatorische Theorien u. Modelle der Didaktik, Do 10-12 (Vb 15.10.) (ab 4. Sem.)	Wurdack
021759/02132 S	„Kritisch-Emanzipatorische“ Theorien d. Wirtschafts- u. Betriebspädagogik -, Di 14-16 (Vb 13.10.) (ab 4. Sem.)	Wurdack
021762/02132 AG	für Doktoranden, Di 16-18 (Vb 20.10.)	Wurdack

FREMDSPRACHEN

021775/02191 V+Ü	Wirtschaftsenglisch für Anfänger, Mi 18-20 (Vb 14.10.) (ab 1. Sem.)	Powell
021788/02191 V+Ü	Wirtschaftsenglisch für Fortgeschr., Mo 18-20 (Vb 12.10.) (ab 4. Sem.)	Powell
021791/02231 V+Ü	Einführung in die französ. Wirtschaftssprache, Mi 14-16 (Vb 14.10.) (ab 1. Sem.)	F. Weber
021801/02231 S	Wirtschaftsfranzösisch für Fortgeschr., Di 14-16 (Vb 13.10.) (ab 4. Sem.)	F. Weber
104278/10052 Ü+S	Wirtschafts-Spanisch, Mo 17-18.30 (Vb 12.10.)	Olarjeta



Internationale Schule des Rosenkreuzes

Lectorium Rosicrucianum

Zentrum Frankfurt am Main, Mainzer Landstraße 160

lad zu einem Vortragszyklus ein:

Einführung in die esoterische Philosophie

Beginn: Dienstag 22. September 1987, 20.00 Uhr
(Wiederholung am 26. Januar 1988)

Der Vortragszyklus erstreckt sich über 12 Abende. Interessierte werden an das gnostisch-esoterische Gedankengut herangeführt. Dabei werden folgende Themen behandelt:

- Die Suche nach Wahrheit
- Die zwei Naturordnungen
- Karma, Reinkarnation - Auferstehung
- Der Mensch im Mikrokosmos
- Bindungen und Unfreiheiten des Menschen
- Der alchymische Prozeß: Transfiguration
- Spiritismus und Okkultismus
- Erkenntnis und Lebenshaltung

Die Vorträge mit anschließender Aussprachemöglichkeit finden jeweils **Dienstag** von 20.00 Uhr bis ca. 21.30 Uhr im Vortragssaal des Zentrums Frankfurt, Mainzer Landstraße 160 (II. Stock) statt.



Wir sind ein führender deutscher Lebensmittel-Filialbetrieb. Leistungsfähigkeit und stetiges Wachstum der Unternehmensgruppe beruhen weitgehend auf der konsequenten Verwirklichung einer dezentralen Organisationsstruktur mit ausgeprägter Delegation von Verantwortung. Regionale, rechtlich selbständige Unternehmen werden von hochqualifizierten Führungsteams geleitet. Die Auswahl und Förderung unserer Führungskräfte ist von entscheidender Bedeutung für den Erfolg unserer Unternehmensgruppe.

Wir wachsen weiter und suchen

Absolventen von Hochschulen und Fachhochschulen

mit wirtschaftswissenschaftlicher Studienrichtung

Wir bieten Ihnen einen

Karriere-Start im Einzelhandel

Wir geben Hochschulabsolventen mit überdurchschnittlichen Leistungen in Schule und Studium die Chance, sich im Rahmen eines intensiven training-on-the-job auf die Übernahme von Führungsaufgaben vorzubereiten. Berufserfahrung ist nicht erforderlich. Wir gehen davon aus, daß Sie aufgrund Ihres bisherigen geradlinigen Werdeganges nicht älter als ca. 27 Jahre sind.

Unser Training-Programm sieht vor, Ihnen bereits nach etwa einem Jahr die vollverantwortliche Leitung eines Verkaufsbezirkes zu übertragen. In Ihrem Bezirk entscheiden Sie selbständig über Einstellungen und Einsatz des Verkaufspersonals und sind zuständig für Planung, Organisation und Kontrolle. Von Ihnen erwarten wir, daß Sie bereit sind „anzupacken“ und sich in der Praxis zu bewähren.

Für Ihren weiteren Berufsweg ist es wichtig zu wissen, daß alle Positionen auf höheren Führungsebenen ausschließlich aus den Reihen des eigenen Führungsnachwuchses besetzt werden, d.h. auch Ihre Vorgesetzten haben alle so angefangen wie Sie. Von Anfang an erhalten Sie ein hohes Gehalt, dessen weitere Entwicklung bereits bei der Einstellung festgelegt wird. Außerdem stellen wir Ihnen bei Eintritt in die Unternehmensgruppe einen neutralen Firmen-PKW, den Sie auch privat – im Bundesgebiet kostenlos – benutzen können.

Interessierte Damen und Herren richten bitte ihre Bewerbungen mit handgeschriebenem Lebenslauf, Lichtbild und allen bisherigen Abschlußzeugnissen an die

ALDI GmbH & Co. KG · Hessenring 1-3 · 6082 Mörfelden-Walldorf b. Ffm.

635

THEORIE

Devisenmarkt. Man versteht als Devisenmarkt den (meist telefonischen) Handel mit an ausländischen Plätzen zahlbarer Fremdwährungsguthaben (Devisen). Aus den am Devisenmarkt bestehenden Angebots- und Nachfragebedingungen ergibt sich der Devisen- oder Wechselkurs der Fremdwährungen, der in Deutschland als DM-Preis für 1, 100 oder 1000 Fremdwährungseinheiten ausgedrückt wird. Entsprechend den vertraglichen Vereinbarungen über die Erfüllung von Devisengeschäften werden Devisenkassa- und Devisentermingeschäfte unterschieden. Die den Kassa- bzw. Termingeschäften zugrunde liegenden Devisenkurse sind die Kassa- bzw. Terminkurse. Die Differenz zwischen Termin- und Kassakurs wird als Swapsatz bezeichnet.

Praxis

DEISENMARKT/Banque de France stützt den Franc.

Niedrigster Dollar-Kurs seit knapp sieben Jahren.

Weiter unter Druck stand am Dienstag der Dollar. Zum Fixing in Frankfurt verbilligte er sich um 1,46 Pfennige auf 1,7640 DM, den niedrigsten amtlichen Mittelkurs seit dem 30.7.1980 (1,7621 DM). Dabei kaufte die Bundesbank zum Marktausgleich 19 Mill. \$ beim Fixing auf.

Im Nachmittagshandel zog der Dollar bei insgesamt ruhigem Geschäft bis Redaktionsschluß auf etwa 1,7695 DM an. Händler sprachen dabei von einer abwartenden Haltung vor der anstehenden Auktions-Runde des US-Schatz-amtes für Bonds und Notes, die am späten Dienstag mit der Versteigerung 3-jähriger Titel eröffnet wurde. Wesentlichen Einfluß auf die Renditen und auf den Dollar-Kurs dürfte dabei das Verhalten der japanischen Bieter haben.
Die tägliche Praxis der Wirtschaft. Live im Handelsblatt.

Handelsblatt
WIRTSCHAFTS- UND FINANZZEITUNG
Stark ermäßigte Bezugspreise für Studierende der Wirtschafts- und Sozialwissenschaften.

Coupon einsenden an:
Handelsblatt GmbH, Leser-Service,
Postfach 9225, 4000 Düsseldorf 1
Bitte liefern Sie mir das Handelsblatt
ab der nächsterreichbaren Ausgabe
zum Studenten-Vorzugspreis für die
Dauer von einem Jahr mit anschließend
monatlicher Kündigung zum Quartals-
schluß. Monatlicher Bezugspreis
DM 19,80 (statt DM 47,00)

Rechnung:

1/4jährlich monatlich

Ihre Garantie: Falls nötig, können Sie
diese Bestellung innerhalb einer Woche
schriftlich bei der Handelsblatt GmbH,
Postf. 1102, 4000 Düsseldorf 1, wider-
rufen. Zur Wahrung der Frist genügt
rechtzeitige Absendung des Widerrufs.

40 01 00 871

Name _____

Vorname _____

Straße/Nr. _____

PLZ/Ort _____

Ort der (Hoch-) Schule _____

(Hoch-) Schul-Typ (TH, TU, UNI, FHS für ... etc.) _____

Fachrichtung/Fakultät Matr.-Nr. Geb.-Datum

Gewährung der Vorzugspreise ist nur möglich bei Ausbildungs-nachweis durch vollständiges Ausfüllen der verlangten Angaben (oder Einsendung einer entsprechenden Bescheinigung z.B. Immatrikulationsbescheinigung).

Datum _____

Unterschrift _____

Stud./Ausb.-Ende vorrauss. _____

Unterschrift _____

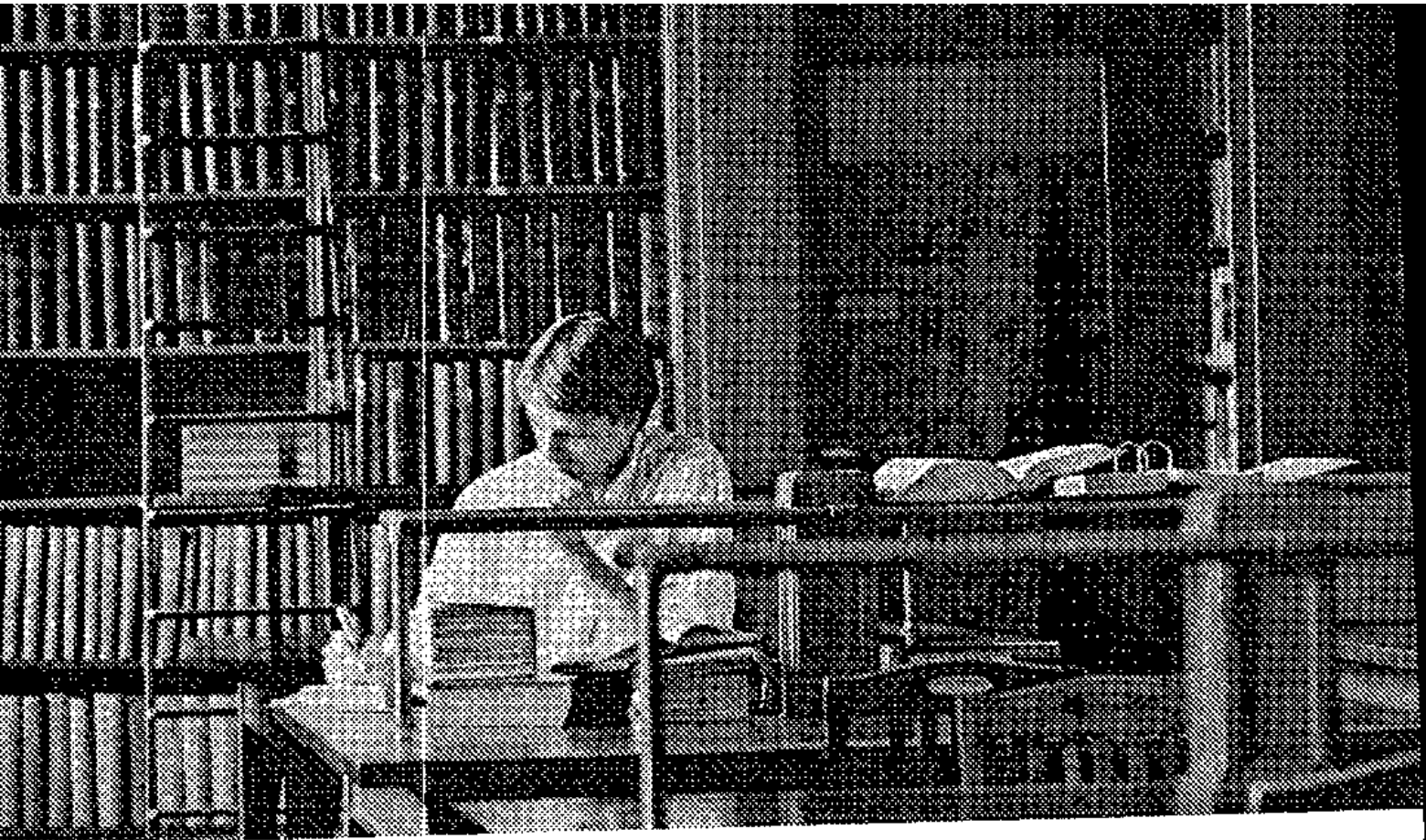

EIN RUHIGER KOPF BRAUCHT EIN AKTIVES KONTO

Ein normaler Studententag ist meistens vollgepackt mit Vorlesungen und Seminaren.

Und auch in der Zeit dazwischen sitzen Sie oft noch lange über Ihren Büchern:

Doch damit nicht genug.

Möglicherweise müssen Sie einen Teil Ihres Studiums selbst dazuverdienen.

Schön, wenn das Geld auf Ihr eigenes Konto kommt.

Ein Konto, für das Sie als Student bekanntlich ja keine Gebühren bezahlen müssen.

Was aber, wenn Sie tagsüber nicht dazu kommen, Geld abzuheben? Auf einmal stehen

Sie zu später Stunde vielleicht ohne Bargeld da. Wie gut, daß es dann die Geldautomaten der Sparkassen gibt.

Mit der ec-Karte kommt man dort sofort an Bargeld – zu jeder Zeit, an jedem Ort.

Auch abends und an Feiertagen. So betrachtet würde es sich für Sie bestimmt lohnen, wenn Sie dann eine ec-Karte hätten.

Sprechen Sie deshalb mit Ihrem Geldberater über Ihre ec-Karte und eurocheques.

wenn's um Geld geht – Sparkasse



Nur wer krankenversichert ist, darf studieren. Von der Pflicht, einer der gesetzlichen Krankenkassen einschließlich Ersatzkassen anzugehören, können sich privat versicherte Studenten befreien lassen.

Private Krankenversicherung für Studenten

Der Weg zur Befreiung:

- Vor der Erst-Einschreibung treten Sie einer privaten Krankenversicherung bei. Von ihr bekommen Sie die Versicherungsbescheinigungen und den Befreiungsantrag. Diese Vordrucke geben Sie dann der Ortskrankenkasse (AOK) Ihres Wohn- oder Studienorts.
- Wenn Sie bereits – allein oder mit Ihren Eltern – privat versichert sind, können Sie selbstverständlich ebenfalls den Befreiungsantrag stellen.

Die Fristen:

- Beantragen Sie die Befreiung möglichst schon in den Semesterferien, am besten aber vor Ihrer Immatrikulation. Dann können Sie dabei die Versicherungsbescheinigung gleich vorlegen.
- Wenn Sie einer gesetzlichen Krankenkasse oder Ersatzkasse beigetreten sind, können Sie noch in den ersten drei Monaten eines jeden Semesters in eine Privatversicherung übertreten.
- Die Befreiung wirkt bis zum Ende Ihres Studiums.

Einige Vorteile:

- Die Privatversicherung hilft Ihnen bei den Formalitäten. Als BAföG-Empfänger erhalten Sie auch zu Ihrer privaten Krankenversicherung einen Beitragszuschuß von monatlich 38 Mark.
- Auch von allen leitenden Krankenhausärzten Ihrer Wahl können Sie sich als Privatpatient ambulant behandeln lassen.
- Sie können in ganz Europa privat zum Arzt und ins Krankenhaus gehen und bekommen die Kosten tariflich erstattet.



**Die privaten
Krankenversicherungen**

Setzen Sie sich gleich mit einer der privaten Krankenversicherungen in Verbindung.
Ihre Namen und Anschriften finden Sie auf der Rückseite.

**Setzen Sie sich gleich mit einer dieser privaten Krankenversicherungen in Verbindung.
Ihre Namen und Anschriften:**

APK Krankenversicherungs-Aktiengesellschaft für den öffentlichen Dienst,
Frankfurter Straße 50, 6200 Wiesbaden 1

Barmenia Krankenversicherung a.G.
Kronprinzenallee 12-18, 5600 Wuppertal 1

Bavaria Krankenversicherungs-AG,
Prinzregentenplatz 9,
8000 München 80

Bayerische Beamtenkrankenkasse (BKK),
Widenmayerstraße 16,
8000 München 22

Berliner Verein
Krankenversicherung a.G.,
Weyerstraße 79-83, 5000 Köln 1

Central Krankenversicherung AG,
Hansaring 40-50, 5000 Köln 1

Colonia Krankenversicherung AG,
Elsa-Brändström-Straße 10-12, 5000 Köln 1

Continentale
Krankenversicherung a.G.,
Ruhrallee 92, 4600 Dortmund 1

Debeka
Krankenversicherungsverein a.G.,
Ferdinand-Sauerbruch-Straße 18,
5400 Koblenz 1

Deutsche Krankenversicherung AG,
Aachener Straße 300, 5000 Köln 41

Deutscher Ring
Krankenversicherungsverein a.G.,
Ost-West-Straße 110, 2000 Hamburg 11

Europa Krankenversicherung AG,
Piusstraße 137, 5000 Köln 41

Gothaer Krankenversicherung AG,
Kaiser-Wilhelm-Ring 23-25, 5000 Köln 1

Hallesche-Nationale
Krankenversicherung a.G.,
Reinsburgstraße 10, 7000 Stuttgart 1

Hanse-Merkur
Krankenversicherung a.G.,
Neue Rabenstraße 3-12,
2000 Hamburg 36

Inter Krankenversicherung a.G.,
Erzbergerstraße 9-15,
6800 Mannheim 1

Landeskrankenhilfe V.V.a.G.,
Uelzener Straße 120, 2120 Lüneburg

Liga Krankenversicherung
katholischer Priester V.V.a.G.,
Dr. Theobald-Schrems-Straße 3,
8400 Regensburg 1

Münchener Verein
Krankenversicherung a.G.,
Pettenkoflerstraße 19, 8000 München 2

Nova Krankenversicherung a.G.,
Kapstadtring 8, 2000 Hamburg 60

Partner-Gruppe
Krankenversicherung AG,
Berliner Straße 170-172, 6050 Offenbach 1

Pax-Krankenkasse katholischer Priester
Deutschlands V.V.a.G.,
Blumenstraße 12, 5000 Köln 1

Pfarrerkrankenkasse V.a.G.,
Benrather Schloßallee 33,
4000 Düsseldorf 13

Savag Saarbrücker
Krankenversicherungs-AG,
Dudweiler Straße 41, 6600 Saarbrücken 3

Signal Krankenversicherung a.G.,
Joseph-Scherer-Straße 3,
4600 Dortmund 1

Süddeutsche Krankenversicherung a.G.,
Werastraße 21-23, 7000 Stuttgart 1

Universa Krankenversicherung a.G.,
Sulzbacher Straße 1-7, 8500 Nürnberg 20

Vereinigte Krankenversicherung AG,
Fritz-Schäffer-Straße 9, 8000 München 83

Victoria-Gilde Krankenversicherung AG,
Graf-Recke-Straße 82, 4000 Düsseldorf 1



**Die privaten
Krankenversicherungen**

Im Telefonbuch sind die Namen der meisten dieser Versicherungen zu finden. Rufen Sie doch einfach an oder schreiben Sie eine Postkarte mit dem Stichwort „Student“.

FACHBEREICH 3: GESELLSCHAFTSWISSENSCHAFTEN

Die Orientierungsveranstaltung des Fb für Erstsemester findet als Blockveranst. in der 1. Vorlesungswoche statt: Mo-Mi v. 10-12 u. 14-16 Uhr, Beginn: 12.10., 10 Uhr, Plenum Raum 2304 – danach Aufteilung in Gruppen für Soziologen u. Politologen.

Veranst. Nr. 040044/Orientierungsveranst. „Grundwissenschaften“ für Stud. aller Lehrrämter: Blockveranst. 15. u. 16.10., 9-12 u. 13-16 Uhr (Lehrende der Fb 3, 4, 5 u. 7). Konferenzräume 1 u. 2 (1. St., Alte Mensa, Bockenheimer Landstr./Ecke Senckenberganlage)

Kennzeichnung der Veranstaltungen/Vergabe von Scheinen:

Die im folgenden aufgeführten Lehrveranstaltungen des Fb tragen alle in der Kopfspalte ein Symbol/Buchstaben.

Diese Symbole kennzeichnen die Möglichkeiten, welche Leistungsnachweise/Scheine in den Lehrveranst. erworben werden können.

Die Symbole haben folgende Bedeutung: AS = Abwahlschein in Soziologie (Lehrer-Stud.) AP = Abwahlschein Politikwissenschaft (Lehrer-Stud.). S = Schein in Soziologie für Nebenfachstudenten (Grundstudienphase). SpS = Schein für Spez. Soziologie gem. Dipl.-Prüfungsordnung für Soziologie. ThS = Schein für Theoret. Soziologie gem. Dipl.-Prüfungsordnung für Soziologie. In den mit SpS u. ThS gekennzeichneten Lehrveranst. können zugleich Lehrerstud. u. Nebenfachstud. Scheine in Soziologie (Hauptstudienphase) erwerben. FD = Fachdidaktik. P = Schein für Politikwissenschaft (GS- u. HS-Phase). Soz.Psych. = Schein für Sozialpsychologie gem. Dipl.-Prüfungsordnung für Soziologie. E = sog. „Empirie-Schein“ gem. Dipl.-Prüfungsordnung für Soziologie (Voraussetzung zur Anm. der Diplomarbeit) VDipl. – kennzeichnet die Veranst. der Grundstudienphase, aus denen Themen für die Soziologie-Klausur im Vordiplom gestellt werden.

- | | | |
|--------------|---|-----------|
| 030012/03051 | Einführung in das Stud. der Sozialwissenschaften,
(s. Aush. u. komm. VV) | Steinert |
| 030025/03064 | Einführung in das Stud. der Sozialwissenschaften, Mi 14-16
(Vb 22.10.) | Nitzschke |

WBE PRODUKTION/SOZIALSTRUKTUR

Grundstudium:

- | | | |
|--------------|---|----------------------|
| 030038/03384 | V mit Disk., Feminismus in Deutschland – Geschichte u. Theorie,
Di 12-14 (alle Studienstufen) | Gerhard-
Teuscher |
| 030041/03217 | V Einführung in die Theater-, Film- u. Fernsehwissenschaft,
Di 10-12 (Vb 20.10.) | Steinert |
| Grundkurse: | | |
| 030067/03072 | Ü/AS, AP, S, P Sozialstruktur u. Herrschaft: Klassiker polit. Theo-
rie, Di 14-16 (Vb 20.10.) | Esser |
| 030070/03384 | Ü/AS, S Lektürekurs zur Geschichte der Frauenbewegung,
Di 16-18 | Gerhard-
Teuscher |
| ----- | | |
| 030054/03005 | P Einführg. in die Organisationssoziologie, Mo 10-12 u. 2 stdg.
n.V. (Vb 19.10) | Brandt |
| 030083/ | P/AS, AP, S, P Einführung in die Wirtschafts- u. Sozialpolitik, II,
Mi 12-14 (Vb 21.10.) Steinert u. Esser (unter Mitarb. v.
Chr. Müller) | Gem.-Veranst. |
| 030096/03205 | P/AS, S Zur Soziologie des Künstlers, Fr 10-12 (Vb 16.10.) | Erd |
| 030106/03346 | P/AS, S Vordipl. Armut: Sozialwiss. Analysen u. sozialpolit.
Bekämpfung, Di 10-12 (Vb 20.10.) | Glatzer |
| 030119/ | P/P Einführung in die Kritik der polit. Ökonomie, Di 12-14
(Vb 20.10.) | N. N. |
| 030122/03051 | P/AS, S Vordipl. Einführung in die Industriesoziologie, I, Do 10-13
(Vb 22.10.) (unt. Mitarb. v. Bieber) | Schumm |
| 030135/90218 | Ü/FD Praktikumsvorbereitung, Di 14-16 (Vb 20.10.) | Ch. Müller |

Hauptstudium:

010731/	S/SpS, P Vom Privatrecht zum Öffentl. Strafrecht u. zurück? Di 19–21 (Vb 20.10.); Scheerer u. Naucke	Gem.-Veranst.
030148/	S/SpS, P Diskurs, Macht, Hegemonie – Aktuelle Probleme der Diskursanalyse, Di 14–16; Demirović u. Prigge	Gem.-Veranst.
030151/03253	S/SpS, ThS Methoden der Institutionsanalyse u. Institutionsbera- tung, Sa 10–11.30 od. Blöcke n. V. (Vb 17.10.)	J. Behrens
030164/03254	S/SpS Neue Entwicklungen der arbeits- u. industriesoziolog. Belastungsforschung, Do 18–20 (Vb 22.10.)	Born
030177/03005	S/SpS Forschungssem.: Organisationsprobleme in der verwis- senschaftlichten Industrie, Di 18–20 (Vb 20.10.) (unt. Mitarb. v. Bieber u. Möll)	Brandt
030180/03310	S/SpS, ThS Theorien der geschlechtsspezifischen Schichtung: Kritische Übersicht, Mo 10–12 (Vb 19.10.)	Buber Agassi
030193/03310	S/SpS Emp. Praktikum der empir. Sozialforschung: Theorien u. Praxis der Reform des Arbeitslebens (inkl. Arbeitszeitgestal- tung), Di 10–13 u. 14–15	Buber Agassi
030203/03272	S/SpS, P Die „andere“ Kritische Theorie: Franz Neumanns u. Otto Kirchheimers materialistische Staats- und Rechtstheorie, Di 10–12 (Vb 20.10.)	Esser
030216/03272	S/P, SpS Neue Beschäftigungsfelder für Geistes- und Sozialwis- senschaftler. Wunsch oder Zwangsalternative?, Do 10–12 (Vb 22.10.) (unt. Mitarb. v. Bürger u. Spichalski)	Esser
030229/03336	S/SpS, P Über den Umgang mit Unsicherheit. Theorie u. Praxis sozialstaatl. Regulierung gesellschaftl. Risiken, I, Mo 14–16 (Vb 19.10.)	Evers
030232/03384	S/SpS Frauenarbeit u. Sozialpolitik, Do 14–16 (Vb 15.10.)	Gerhard- Teuscher
030245/03346	S/SpS, ThS Die Technisierung u. ihre sozialen Folgen für Haus- halte u. Alltagsleben, Blockseminar, Vorbespr. 22.10., 10–12	Glatzer
030258/03346	S/SpS, Emp. Privatsphäre u. Auskunftsbereitschaft, Grenzen sozialwiss. Umfrageforschung, I, Do 14–16 (Vb 22.10.) (unt. Mitarb. v. Seibel)	Glatzer
030261/03250	S/ThS, P Die Dienerin aller Herren: Die Kontinuität der deutschen Soziologie 1933–1955, Di 18–20 (Vb 20.10.)	Grünberger
030274/03216	S/SpS, ThS Formen u. Mechanismen der gesellschaftl. Steuerung der wiss. u. technolog. Entwicklung, II, Mo 16–18 (Vb 19.10.)	Hack
210874/21024	S/SpS Soziale Integration von Jugendlichen in das Beschäfti- gungssystem, Di 10–12 (Vb 20.10.) (unt. Mitarb. v. D. Brand)	Kahsnitz
030287/03308	S/ThS Die Wissenschaftslehre Max Webers, Di 16–19 (Vb 20.10.) (unt. Mitarb. v. F. Heuberger)	Kellner
030290/03308	S/Emp. Experten heute: Analyse moderner Berater- u. Planer- berufe – Erhebung u. Auswertung empir. Materialien, Mi 14–16 (Vb 21.10.)	Kellner
030300/03308	S/SpS Neue Entwicklungsformen der techn. Intelligenz u. ihre Stellung in der „Postmoderne“, Mi 16–18 (Vb 21.10.)	Kellner
030313/03341	S/SpS Die Genossenschaftsbewegung zu Beginn des Jhs. bis 1933, Mi 10–12 (Vb 21.10.)	Kreß
030326/90218	S/SpS Implikationen des Bildungsbegriffs, II, Do 10–12 (Vb 22.10.)	Ch. Müller
030339/03214	S/SpS, ThS, Emp. Zur Theorie der Sprechakte, Mi 14–16 (Vb 21.10.)	Preyer
030342/03055	S/ThS Soziomikrologie von Mentalitäten: Subgeschichte der Asiatikbegeisterung vor 1914, Mo 18–20 (Vb 26.10.)	Reinicke
030355/03366	S/ThS Sozialstaatstheorien u. nichtreziproke Leistungssysteme, Mi 16–18 (Vb 21.10.)	Sahle

030368/03226	S/SpS, ThS Die räumlichen Ordnungen der Gesellschaft, Mo 18–20 (Vb 26.10.) (unt. Mitarb. von Fay, Gunkelmann u. Singhartinger)	Scheerer
030371/03091	S/SpS Ökologische Ethik u. polit. Handeln, Do 14–18, 14tgl. (Vb 15.10.)	Schibel
030384/03184	S/SpS, ThS Theorien zur Dienstleistungsgesellschaft, Do 16–18 (Vb 22.10.), IfS	Schmiede
030397/03386	S/SpS, Emp. Risikobewußtsein u. Risikokonflikte im Spiegel der Medien, Fr 9–13 14tgl. (Vb 16.10.)	Schöneberg
030407/03238	S/SpS Entwicklungstendenzen der Büroautomatisierung, Mi 18–20 (Vb 21.10.)	Wirth
030410/03384	KO/SpS, ThS für Examenskand., Mi 16–18	Gerhard-Teuscher
030423/03346	KO für Dipl. u. Doktoranden, Di 16–18 (Vb 27.10.)	Glatzer
030436/03272	KO Ausgew. Probleme der aktuellen Theoriediskussion, Di 16–18 (Vb 20.10.) (unt. Mitarb. von Häusler, Prigge u. Ch. Müller)	Esser
030449/03308	KO für Dipl., Doktoranden u. Examenskand., Di 19–21 (Vb 20.10.)	Kellner
030452/	KO/SpS, ThS Theorien des Strukturwandels gegenwärtiger Gesellschaften, Do 18–20 (Vb 22.10.); Brandt, Jacobi u. Schumm	Gem.-Veranst.
030465/03322	KO/SpS Feminismus u. Kritische Theorie, II, Do 16–18 (Vb 22.10.)	Honegger

WBE SOZIALISATION/SOZIALPSYCHOLOGIE

Grundstudium:

030478/03231	V m. Sem./Soz. Psych. Folter u. Kulturwandel, Blockseminar, Vorbespr. 16.10., 14.30 Uhr, R 2029	Erdheim
030481/03028	V m. Disk.: Die Wiederkehr des Mahls – Freßwellen, Diätzwänge, Reformkost, feine Küche, Mo 12–14 (Vb 19.10.)	H. Müller
Grundkurs:		
030494/03028	Ü/AS, S, Vordipl. Identität – Lebensgeschichtl. Sozialisation unter existentiellen Kränkungen, Mo 10–12 (Vb 19.10.)	H. Müller
<hr/>		
030504/03120	P/AS, S Methodologische Fragen der hermeneutischen Rekonstruktion, II, (am Beispiel von Lehrerbiographien), Mi 18–20 (Vb 21.10.) (unt. Mitarb. von Kahnt)	Combe
030517/03040	P/S die Marx'sche Theorie unter strukturalistischem Gesichtspunkt, I, Fr 14–16 (Vb 16.10.)	Oevermann
030520/03098	P/AS, S, Vordipl. Liebe als soziales Motiv, I: Einführung in die Sozialpsychologie der Gefühle (unter Berücks. religionssoziolog. Aspekte) Di 14–16 (Vb 27.10.)	Wenzel
030533/03098	P/AS, S, Vordipl. Liebe als soziales Motiv, II: Einführung in die Sozialpsychologie der Gefühle (unter Berücks. sozialisationstheoret. Aspekte), Do 14–16 (Vb 29.10.)	Wenzel

Hauptstudium:

030546/03146	Ü/Emp. Tiefenhermeneutische Literaturinterpretation, Di 14–16, Mi 16–18 (Vb 20.10.) (unt. Mitarb. von Scheifele)	Lorenzer
030559/03040	Ü Anwendung von Verfahren der strukturalen Hermeneutik in der Datenauswertung u. in der klin. Soziologie, Do 16–21 (Vb 15.10.)	Oevermann
030562/	S/SpS, ThS, Soz. Psych. Sprache, Persönlichkeit, Sozialstruktur: Probleme der Sprachsoziologie, Di 10–12 (Vb 27.10.); Wenzel u. Hartig	Gem.-Veranst.
030575/	S/SpS, Soz. Psych. Grundlagen vorsprachl. u. sprachlicher Kommunikation, I: Exemplarisch ausgew. Theorieansätze, Mo 18–20 (Vb 19.10.); Combe u. Clemenz	Gem.-Veranst.

030588/03317 S/SpS, Soz. Psych. Institution u. Supervision, Di 14-16 (Vb 20.10.)	Busch
030591/03026 S/SpS, ThS, Soz. Psych. Archäologie der Intimität: Sozialwissen- schaftlich-hermeneutische Textanalysen am Beispiel der Litera- tur des 18./19. Jhs., Mi 19-21 (Vb 21.10.) Voranm. in der Sprechstd. (Do 16-17) erforderl.	Clemenz
030601/03077 S/SpS, ThS Zum Begriff des Symbols, Di 16-18 (Vb 20.10.)	Diallo
030614/03343 S/SpS, Soz. Psych. Psycho-sexuelle Sozialisation u. Sexual- pädagogik, Mi 16-18 (Vb 21.10.)	Döpp Flaake
030627/03265 S/SpS Probleme weibl. Identität, II, Di 16-18 (Vb 20.10.)	Görlich
030630/03255 S/SpS, Soz. Psych. Die Frage des „Todestriebs“ - Probleme sozialwiss. Freud-Interpretation, Fr 11-14, 14tgl. (Vb 23.10.)	Hildenbrand
030643/03335 S/Emp. Einführung in die soziolog. Feldforschung, Fr 10-14 (Vb 16.10.)	Holder
030656/03298 S/SpS, Soz. Psych. Grundlagen der Psychoanalyse. Zur Theorie der frühen Objektbeziehung, Mo 19.15 Uhr (Vb 26.10.)	König
030669/03292 S/SpS, Soz. Psych. Sozialpsychologie des Reaganismus, Di 14-16 (Vb 20.10.)	M. Kontos
030672/03387 S/SpS Integrationsbegriffe u. Integrationstheorien in der Auslän- derbeschäftigungsdiskussion, Fr 16-18 (Vb 16.10.)	Lorenzer
030685/03146 S/Soz. Psych. Psychoanalyt. Sozialisationstheorie, Do 14-16 (Vb 22.10.) (unt. Mitarb. v. Karlson)	H. Müller
030698/03028 S/ThS, SpS Institutionsanalyse (Durchführung u. Auswertung von Institutionserkundungen), Mo 16-18 (Vb 19.10.) (unt. Mitarbeit v. Rohr)	H. Müller Nagbøl
030708/03028 S/SpS Regionale Lebenswelten, soziokulturelle Standorte, Neu- tralitätsentwicklungen - Zeitströmungen u. Stimmungslagen in Europa, Do 16-18 (Vb 15.10.)	Oevermann
030711/03382 S/SpS Erlebnisanalyt. Architekturinterpretation, Mi 18-20	Schiffauer
030724/03040 S/SpS, ThS, Soz. Psych. Strukturanalyse histor. Rekonstruktion exemplarischer Untersuchungen, Fr 16-18 (Vb 16.10.)	Schrödter
030737/03383 S/SpS Persönlichkeit, Subjektivität, Individualität - Zum Wandel des Selbstverständnisses mit der Arbeitsmigration, Mi 12-14 (Vb 21.10.)	Wenzel
030740/03269 S/Soz. Psych. Familiäre Interaktion u. Familienpathologie - Theoret. u. therapeut. Zugänge, Do 18-19.30 (Vb 22.10.)	Gem.-Veranst.
030753/03098 S/SpS, ThS, Soz. Psych. Die Gesellschaft findet im Kopf statt: Zur Analyse alltagswiss. Theorien für die Sozialpsychologie, Do 10-12 (Vb 29.10.)	Hildenbrand
030766/ KO Soziale Krise, Institution u. Familiendynamik, Di Mi 10-12 n. Voranm.; Combe u. Clemenz	Lorenzer
030779/03325 KO/SpS, ThS Prozesse der Wirklichkeitskonstruktion im familien- geschichtl. Erzählen, Do 10-12 (Vb 22.10.)	Lorenzer
030782/03146 KO/Soz. Psych. zur psychoanalyt. Sozialisationstheorie, Do 16-18 (Vb 22.10.)	H. Müller
030795/03146 KO zur tiefenhermeneutischen Literaturinterpretation, Di 16-18 (Vb 20.10.) (unt. Mitarb. v. Scheifele)	Oevermann
030805/03028 KO Wiss. Arbeiten u. Projekte, Mi 14-16 (Vb 21.10.) (unt. Mitarb. v. Schiffauer)	
030818/03040 KO Laufende Forschungsarbeiten zur gesellschaftl. Konstitution von Subjektivität, Fr 18.30-21 (Vb 16.10.)	

WBE INSTITUTIONEN UND SOZIALE BEWEGUNGEN

Grundstudium:

030821/03025 V Kommunismus u. polit. Ökonomie im realen Sozialismus; insbes. in der DDR, Di 10-12 (Vb 20.10.)	Brakemeier
--	------------

- 030834/03027 V Polit. System der Bundesrep. Deutschland, Mo 12-14
(Vb 19.10.) **Greß**
- 030850/03016 V Kontinuität u. Wandel der amerikan. Verfassung, Di 10-12
(Vb 20.10.) **Shell**

Grundkurse:

- 030863/ Ü/AP Sozialgeschichte der europ. Arbeitergeschichte, I, Di 16-18
(Vb 20.10.) Fetscher u. Sochatzy (unter Mitarb. v. Brakemeier) **Gem.-Veranst.**
- 030876/ Ü/AS, AP, S, P Grundfragen des polit. u. sozialen Systems: Polit.
Institutionen u. ökonom. Entwicklung in Deutschland im 19. u.
20. Jh., I: AG Blank Do 12-14 (Vb 15.10.), AG Greß Mo 10-12
(Vb 19.10.) **Gem.-Veranst.**
- 030889/03031 Ü/AS Erziehung und gesellschaftliche Institutionen, I, Mi 10-12
(Vb 21./22.10.) Do 16-18 **Sochatzy**
- 030892/03031 Ü/AS, AP, S, P Erziehung u. gesellschaftl. Institutionen, II,
Do 16-18 (unt. Mitarb. von Wolf u. a.) **Sochatzy**

- 030902/03031 P/P Das polit. System der SU u. dessen (Vor-)Geschichte,
Mi 12-14 (Vb 28.10.) (unt. Mitarb. v. Brakemeier) **Sochatzy**
- 030915/03027 P/P Ausgew. Probleme der polit. Bildung, Di 12-14 (Vb 20.10.) **Greß**
- 030931/03015 P/P Das parlamentarische System der Bundesrep. Deutschland,
Fr 14-16 (Vb 16.10.) **L. Schmidt**
- 030944/03024 P/S, P Einführung in die Freudsche Kulturtheorie, Do 14-16
(Vb 22.10.) (unt. Mitarb. von H. Müller) **Sochatzy**
- 030957/03281 Ü/P Aktuelle Texte zum polit. Konservatismus, Mi 10-12
(Vb 21.10.) **Jaschke**

Hauptstudium:

- 030960/03361 S/P „Civilisation Francaise“ – Das Regierungssystem Frank-
reichs, Mo 16-19.30 (Vb 26.10.) **J.M. Becker**
- 030973/03024 S/P Entnazifizierung, Do 16-18 (Vb 15.10.) **Blank**
- 030986/03024 S/P G.W.F. Hegel: „Grundlinien der Philosophie des Rechts“, II,
Mi 14-16, Fr 10-12 (Vb 16.10.) **Blank**
- 030999/03378 S/P Polit. Kommunikation durch Massenmedien in der Bundes-
rep. Deutschland, Mi 16-18 (Vb 21.10.) **Buchwald**
- 031008/03373 S/SpS/P Neue Sachlichkeit – eine präfaschistische Kunstbewe-
gung?, Mo 16-18 (Vb 19.10.) **Feuchtner**
- 031011/03099 S/SpS Soziale Erziehung in der Schule, Mi 16-18 (Vb 21.10.) **Geisthardt**
- 031024/03027 S/P Institutionen u. Strukturen föderativer Systeme, Di 10-12
(Vb 20.10.) **Greß**
- 031037/03281 S/P Theorie u. Praxis der „Inneren Sicherheit“, Mi 14-16
(Vb 21.10.) **Jaschke**
- 031040/03264 S/P Verfassungspolitik, III: Die Entwicklung der Arbeits- u. Wirt-
schaftsverfassung der Bundesrep. Deutschland, Di 16-18
(Vb 20.10.) **Kempen**
- 031053/03385 S/P Der Marxismus-Leninismus als ideologisches System,
Di 10-12 (Vb 20.10.) **Leciejewski**
- 031079/03393 S/P Erziehung zur Friedensfähigkeit als Problem der polit. Bil-
dung, II, Di 16-18 (Vb 20.10.) **Ostermann**
- 031082/03233 S/P Staat u. Gesellschaft in Italien. Ausgew. Probleme der Verfas-
sungswirklichkeit, Mi 14-16 (Vb 21.10.) **Rappl**
- 031095/03015 S/P Schulrecht u. Schulrechtspolitik, Do 14-16 (Vb 15.10.) **L. Schmidt**
- 031105/03015 S/P Politik u. Sprache, Mi 16-18 (Vb 21.10.) **L. Schmidt**
- 031118/03282 S/SpS, P Das Frauenbild im NS-Film, Fr 14-18 (Vb 16.10.) **Schönekas**

031121/03031 S/Emp. Lebenslage u. Lebensplanung hess. Schulabgängerinnen, III, Mi 14-16 (Vb 21.10.)	Sochatzy
031134/03024 KO Aktuelle Probleme der Politikwissenschaft, Fr 12-14 (Vb 16.10.)	Blank
031150/03015 KO/P für Examenskand., Fr 16-18 (Vb 16.10.)	L. Schmidt
031163/03031 KO für Examenskand., Mi 18-20 (Vb 21.10.)	Sochatzy

WBE INTERNATIONALE BEZIEHUNGEN

Grundstudium:

031176/03035 V Einführung in die internat. Beziehungen, I, Mi Do 12-13 (Vb 21.10.)	Jahn
031189/03388 V/P Deutsch-amerikan. Beziehungen der Gegenwart, Do 16-18 (Vb 15.10.)	Seidelmann
Grundkurse:	
031192/03247 Ü/AP, P Einführung in die internat. Beziehungen, II, Do 10-12 (Vb 22.10.)	L. Brock
031202/03035 Ü/S, P (z. Vori.) Einführung in die internat. Beziehungen, I, Do 8.30-10 (Vb 22.10.)	Jahn

031215/03388 P/P Sicherheitspolitik der Bundesrep. Deutschland, Mi 10-12 (Vb 21.10.)	Seidelmann
031228/90229 Ü/FD Vorbereitung des Blockpraktikums, Mi 14-16 (Vb 21.10.)	Langhammer-Jaesche
031231/90229 Ü/FD Didaktik der Internat. Politik - Versuch einer Konzeption, Mi 16-18 (Vb 21.10.)	Langhammer-Jaesche

Hauptstudium:

031244/ S/SpS, P Sozialismus u. Kommunismus in der Dritten Welt, Mi 10-12 (Vb 21.10.); L. Brock u. Jahn	Gem.-Veranst.
031257/03247 S/SpS, P Die Politik von Weltbank u. internat. Währungsfonds gegenüber der Dritten Welt, II, Do 14-16 (Vb 22.10.) (unt. Mitarb. von Langhammer-Jaesche)	L. Brock
031260/03080 S/SpS, P Das Afghanistan Problem im Spannungsfeld zwischen gesellschaftl. Determinanten u. Großmachtinteressen, Mo 10-12 (Vb 19.10.)	Buro
031273/03080 S/P Bestandsaufnahme der Diskussion um friedenspolit. Alternativen für Europa, Fr 10-12 (Vb 16.10.)	Buro
031286/03389 S/P Südafrika - Soziolog. Theorie u. politische Realität. Analyse einer Krisendynamik, Fr 14-16 (Vb 16.10.)	van Gelder
031299/03347 S/P Die pazifischen Staaten u. die USA: Die 'NICS' u. ASEAN, Di 14-16 (Vb 27.10.)	Hsieh
031309/03369 S/P Probleme der Legitimität u. Stabilität im Nahen Osten, Do 16-18 (Vb 22.10.)	Issa
031312/03326 S/P Japan. Außenpolitik u. amerikan. Hegemoniekrise, Mo 14-16 (Vb 19.10.)	Menzel
031325/03390 S/P Der Nahostkonflikt u. die Rolle der PLO, Do 18-20 (Vb 22.10.)	Nasser
031338/03388 S/P Die Bundesrepub. u. die USA: Polit., militärische u. wirtschaftl. Probleme, Mi 16-18 (Vb 21.10.)	Seidelmann
031341/03391 S/P Vietnam and American Society	Sullivan
031354/03391 S/P American National Government	Sullivan
031367/03195 S/P Sowjetunion u. Dritte Welt, Do 10-12 (Vb 15.10.)	Tiedke
031370/03247 KO für Doktoranden, 4stdg. n. V.	Brock
031383/03080 KO für Doktoranden, 4stdg. n. V.	Buro
031396/03035 KO für Examenssem., Do 18-20 (Vb 22.10.)	Jahn
031406/03388 KO für Examenskand., Mi 18-20 (Vb 21.10.)	Seidelmann

WBE METHODOLOGIE**Grundstudium:**

031419/04176 V mit Disk. Kultur u. Gesellschaft, Mo 10–12 (Vb 19.10.)

Brunkhorst

Grundkurse:

031422/ Ü/AS, Vordipl. Einführung in Denkweisen der Soziologie u.

Pädagogik, I, Do 10–13 (Vb 22.10.); Ritsert u. E. Becker

031435/03271 Ü Statistik II (Teil C), Mo 10–13.30 (Vb 19.10.)

Gem.-Veranst.
Allerbeck

031448/03048 P/S Vordipl. Zum gesellschaftl. Gehalt ökonom. Theorien,
Mi 10–13 (Vb 21.10.)

Ritsert

031451/03271 Ü Statist. Analyse mit Mikrocomputern, Mo 14–16 (Vb 19.10.)

Allerbeck

Hauptstudium:

031464/03159 Ü/Emp. Praktikum der empir. Sozialforschung: Einführung in die
elektron. Datenverarbeitung, I, Di 14–16 (Vb 20.10.)

G. Hofmann

031477/ S/ThS Ökonom. Reproduktion, symbolische Interaktion u. Indivi-
duierung – Ansätze einer Theorie bei Fichte u. Hegel, II,
Di 10–12 (Vb 20.10.); Ritsert u. Hegemann

Gem.-Veranst.

031480/03349 S/SpS Methodische Probleme einer histor. Sozialwissenschaft –
am Beispiel der histor. Schriften von Marx, II, Do 14–16
(Vb 15.10.)

D. Behrens

031493/03354 S/SpS, ThS Ökologie u. Ökonomie – Theorien eines anderen
Verhältnisses von Mensch, Natur u. Gesellschaft, Mi 14–16,
(Vb 21.10.)

Brentel

031503/04176 S/ThS Zum Begriff der Kultur in der Kritischen Theorie, Mo 12–14

Brunkhorst

031516/03392 S/SpS Strukturen u. Probleme eines Methodenbegriffs von Kultur,
Mi 18–20 (Vb 21.10.)

Fiebig

031529/03372 S/SpS Gesellschaft – Sprache – Schrift, Di 16–18 (Vb 20.10.)

Hahner

031532/03159 S/SpS Qualitative Methoden der Sozialforschung, Di 10–12
(Vb 20.10.)

G. Hofmann

031545/03159 S/SpS Bevölkerungsstatistik, Do 14–16 (Vb 22.10.)

G. Hofmann

031558/03224 S/ThS Michel Foucault: Wissen – Macht – Subjektivierung,
Mo 14–16 (Vb 19.10.)

Kocyba

031561/03220 S/ThS Theorien des sozialen Handelns: Weber – Parvato –
Parsons – Schütz, Mo 16–18 (Vb 19.10.)

Prewo

031574/03261 S/SpS Statistik u. Grafik (mit Tabellenkalkulationsprogramm),
Do 16–18 (Vb 22.10.)

Resch

031587/03206 S/Emp. Empirie Praktikum, Do 16–18 (Vb 22.10.)

Tiemann

031590/03271 KO für Examenskand., n.V.

Allerbeck

031600/03159 KO Probleme der empir. Sozialforschung, Do 16–18 (Vb 22.10.)

G. Hofmann

031613/03048 KO für Dipl. u. Doktoranden, Do 14–16 (Vb 22.10.)

Ritsert

WBE DIDAKTIK DER SOZIALWISSENSCHAFTEN**Grundstudium:**

Grundkurs:

031626/03064 GK/FD Einführung in die Fachdidaktik des politischen Unterrichts,
I, (Primarstufe, Sek. I u. Sek. II) Mo 10–12 (Vb 19.10.) (unter
Mitarb. v. Grof)

Nitzschke

031639/03064 P/P, FD Polit. Theorie u. päd. Praxis (auch zur Vorbereitung auf
das Frühjahrspraktikum) Mi 16–18 (Vb 21.10.) (unter Mitarb.
v. Blank)

Nitzschke

Hauptstudium:

031642/90226	Ü/FD Polit. Bildung als Unterrichtsfach, Vorbereitung des Frühjahrspraktikums 88, Di 16–18 (Vb 20.10.)	Grof
031655/90226	Ü/FD Polit. Unterricht u. Schülereinstellungen (Anspruch u. Wirklichkeit), Do 14–16 (Vb 15.10.)	Grof
031668/90226	Ü/FD Medieneinsatz im polit. Unterricht (Klassische u. „neue“ Medien), Do 10–12 (Vb 15.10.)	Grof
031671/	S/FD Detailprobleme methodischen Handelns im Unterricht, Mi 10–12 (Vb 21.10.); Lißmann u. Nitzschke	Gem.-Veranst.
041292/	S Forschungsseminar: Bildungsbezogene Technikfolgenforschung mit den Schwerpunkten Informationsumsetzung und methodisches Handeln, n. V.; Nitzschke u. Brakemeier-Lisop	Gem.-Veranst. Dozekal
031697/03355	S/FD Neue Medien u. polit. Bildung, Mo 16–18 (Vb 19.10.)	
031707/03111	S/SpS/FD Frühe Kulturen als Gegenstand des polit. Unterrichts, II, Do 12–14 (Vb 22.10.)	Hafner
031710/03157	S/SpS Polit. Bildung in Lateinamerika – gegenwärtige Lage, Di 10–12 (Vb 20.10.)	Santoro
031723/03064	KO für alle Semester, Mo 18–20 (Vb 19.10.)	Nitzschke

FACHBEREICH 4: ERZIEHUNGSWISSENSCHAFTEN

Genauere Hinweise zu den Veranstaltungen sowie Zusammenstellungen für bestimmte Studienschwerpunkte oder für Anfangssemester finden sich im komm. Vorl.-Verz. des Fachbereichs.

INSTITUTSÜBERGREIFENDE VERANSTALTUNGEN:**Orientierungsveranstaltungen:**

040015/04049	Blockveranst. zur Orientierung der Studienanfänger im Studiengang Diplompädagogik (mit Tut.), 12.10., 14–18 Uhr	Meier
040028/04049 S	mit Übungsteilen, Orientierungsveranst. für Diplompädagogen, Mo 16–18 Uhr (Vb 19.10.) (unter Mitarb. v. M. Müller)	Meier
040031/	Orientierungsveranstaltung für Lehramtsstud. (mit Tut.), Di 10–12 (Vb 13.10.), Tenorth, Schriewer, Diederich u. Lingelbach	Gem.-Veranst.
040044/	Orientierungsveranst. „Grundwissenschaften“ für Stud. aller Lehrämter, Blockveranst. 15. u. 16.10., 9–12 Uhr u. 13–16 Uhr; (Lehrende der Fb 3, 4, 5 u. 7)	Gem.-Veranst.
040057/04177	Orientierungsveranst. für Stud. des Lehramts an Grundschulen, Di 8–12 (Vb 13.10.) (unt. Mitarb. v. Erichson u. Mehmel)	Beck-Schlegel

ALLGEMEINE ERZIEHUNGSWISSENSCHAFT**0. Orientierungsveranstaltung:**

040031/	Orientierungsveranstaltung für Lehramtsstud., s. oben	
---------	---	--

1. Vorlesungen (semesterübergreifend):

040060/04017	Humanismus u. Aufklärung I, Mo 12–13 (Vb 19.10.)	Böhme
040073/04293	Bildungspolitik u. nationale Minderheiten in Europa im 19. u. 20. Jh., Di 14–16 (Vb 13.10.), Schloßstr. 29/105	Mitter
040086/	Zwischen Integration u. Differenzierung: Systembildungsprozesse am Beispiel berufl. Ausbildungsgänge im westeurop. Vergleich, Mo 16–18 (Vb 19.10.); Schriewer u. Harney	Gem.-Veranst.

2. Übungen u. Seminare:**2.1. Grundstudium (1. bis 3. Sem., Lehrämter u. Dipl.):**

040099/04016	Ü Der Weg zur allgemeinen Schulpflicht in Deutschland I, Mi 14–16 (Vb 14.10.), 2-semester; Feldbergstraße	Bethke
040109/04017	S Ergebnisse der Erziehungswissenschaft – Lektüre neuester Zeitschriftenaufsätze, Fr 10–12 (Vb 16.10.), Feldbergstraße	Böhme
040112/04534	S Mensch, Person, Subjekt, Individuum, Ich – Selbstverständnisse des Menschen in päd. Denken u. Handeln (II), Mi 10–12 (Vb 14.10.)	Höfer
040125/04243	S Die Mittel-Zweck-Relation in der Erziehung, Fr 14–16 (Vb 16.10.)	Malsch
040138/04150	S Die päd. Relevanz der Emotionalität, Do 16–18 (Vb 15.10.), Feldbergstraße	Schüssler
040141/04347	Ü Päd. Argumente: Alltagsweisheiten der Erziehung I, Do 10–12 (Vb 15.10.), 2semester.	Tenorth

2.2. Praxisbezogene Veranstaltungen:

040154/ 040167/	Praktikumsvorbereitung, Fr 10–12 (Vb 16.10.), Feldbergstraße	N. N.
	Unterrichtsstörungen, Do 14–16 (Vb 15.10.), Feldbergstraße	N. N.

2.3. Grund- u. Hauptstudium (ab 4. Sem., Lehrämter u. Dipl.):

040170/04016	S Bildung u. Erziehung an der Schwelle der Neuzeit – die Reformation und ihre päd. Folgen Mi 10–12 (Vb 14.10.), Feldbergstraße	Bethke
040183/04016	S Johann Amos Comenius, Didaktiker u. Theoretiker des lebenslangen Lernens, Di 10–12 (Vb 13.10.), Feldbergstraße	Bethke
040196/04016	S Zur Geschichte der Universität, Do 10–12 (Vb 15.10.), Feldbergstraße	Bethke
040206/04017	S Humanismus u. frühe Aufklärung – Texte zur Vorl., Mo 14–16 (Vb 19.10.)	Böhme
040219/04550	S Zur Schulpolitik der Weimarer Republik u. der NS-Zeit (1919–1945), Di 14–16 (Vb 13.10.)	Führ
040222/04293	S Sekundarschulabschluß u. Hochschulzugang im internat. Vergleich, Di 16–18 (Vb 13.10.), Schloßstr. 29/105	Mitter
040235/04206	S Der internat. Vergleich in Erziehungs- u. Sozialwissenschaften, Mo 10–13 (Vb 19.10.)	Schriewer
040248/04347	S Funktionale Analyse in der Erziehungswissenschaft, Do 16–18 (Vb 15.10.)	Tenorth
040251/04462	S Einführung in die empirische päd. Forschung I, Di 16–18 (Vb 13.10.)	Weishaupt

2.4. Haupt- u. Aufbaustudium

(für Examenskand., Doktoranden u. Dipl. u. nach pers. Anm.):

040264/04017	KO Pädagogik u. Ethik in der Neuzeit – von Kant bis Dilthey, Fr 14–16 (Vb 16.10.), Feldbergstraße	Böhme
040277/04011	KO Medienanalyse: Fernsehnachrichten u. -kommentare, Mi 18–20 (Vb 21.10.), Turm R 122	Kadelbach
040280/04206	KO zur Dimensionierung vergleichender Forschung, n. V.	Schriewer
040293/04347	KO Analyse prozeßproduzierter Daten, Di 18–20 (Vb 13.10.), Feldbergstraße	Tenorth

Pädagogik in der Dritten Welt:**Kernangebot:**

040303/04397	S Projektseminar „Erziehung u. Entfaltung d. Produktivkräfte: Fragen d. Grunderziehung“ (vorherige Anm. erforderl.), Mi 14–16 (Vb 14.10.) (max. 30 Teiln.)	Dias
--------------	--	------

040316/04397	S+AG Regional oder thematisch bezogene Arbeitsgruppen zum Projektseminar, Mi 16-18 (Vb 14.10.) (max. 30 Teiln.)	Dias
040329/	S Was ist alternative Erziehung?: Konzeptionen u. Forderungen anhand internat. Beispiele, Do 16-18 (Vb 15.10.) (max. 30 Teilnehmer); Dias u. Luswazi	Gem.-Veranst.
040332/04397	KO Konzeptuelle Probleme im interkulturellen Kontext betr. Erziehung als Prozeß u. Institution; Konstitution u. Transfer des Wissens; Entwicklungs- u. Zivilisationsprozeß (Ringveranst.), Fr 16-19, 14tgl. (Vb 16.10.) (max. 30 Teiln.)	Dias
040345/04062	S Das Gefälle Stadt/Land als Bildungsproblem i.d. 3. Welt II, Do 8-10 (Vb 15.10.) (max. 25 Teiln.)	Jouhy
040358/04442	S Fetisch Nationalstaat - ein Entwicklungshindernis?, Mi 16-18 (Vb 14.10.) (ca. 15-20 Teiln.)	Brähler
040361/04467	S Internat. Hochschulkooperation u. Wissenstransfer: Auswertung von Erfahrungen in der Bundesrep. Deutschland, Mi 18-21, 14tgl. (Vb 14.10.) (15-20 Teiln.)	Küper
040374/04530	S Frauen aus aller Herren Länder, Fr 14-16 (Vb 16.10.) (ca. 20 Teiln.)	Schürings
040387/04559	S Schulische Grundbildung in Brasilien, Fr 10-12 (Vb 16.10.) (15-20 Teiln.)	Sülberg
040390/	S Interkulturelle Begegnung: Eine Herausforderung II, Do 14-16 (Vb 15.10.), Blockveranst. (15-20 Teiln.)	Hecht- El Minshawi
040400/04580	S Einübung in prakt. Journalismus als Konsequenz der Forderung einer neuen Informationsordnung seitens der Länder d. Dritten Welt, Di 16-18 (Vb 13.10.) (15-20 Teiln.)	Schade
040413/04585	S Alphabetisierung, Sprachentwicklung u. Aufbau v. Bewußtseinsstrukturen bei Grundschulkindern am Beisp. kulturvergleichender Piagetforschung in Brasilien, Fr 16-19, 14tgl. (Vb 23.10.) (ca. 25 Teiln.)	Freitag-Rouanet
040426/04584	S Rolle der freien Träger im Befreiungsprozeß in Südafrika u. Namibia, Mi 10-12 (Vb 13.10.) (ca. 20 Teiln.)	Helbig
040439/04397	V „Erziehung u. Entwicklung“: eine Diskussionsreihe mit Gästen, Mi 18-20, 14tgl. (Vb 21.10.)	Dias

SCHULPÄDAGOGIK UND DIDAKTIK DER ELEMENTAR- UND PRIMARSTUFE

Grundstudium:

040442/04177	S Schulanfang konkret - Der Übergang von der Vorschulzeit ins 1. Schuljahr, Mo 14-16 (Vb 12.10.) (ab 1. Sem.)	Beck-Schlegel
040057/04177	Orient.-Veranst. f. Stud. d. LA an Grundschulen... , s. S. 32	Beck-Schlegel
040455/90004	Ü Vorbereitung auf das Praktikum (1. Praktikumsabschnitt), Do 10-12 (Vb 15.10.) (ab 2. Sem.)	Erichson
040015/04049	S Blockveranst., z. Orient. d. Stud.-Anf. (Dipl.-Päd.), s. S. 32	Meier
040028/04049	S Orient. Veranst. f. Dipl.-Päd...., s. S. 32	Meier
040468/04493	S Vorbereitung des 1. Praktikumsabschnitts, Mi 10-12 (Vb 14.10.) (ab 2. Sem.)	Pommerin

Grund- u. Hauptstudium:

040471/04177	S VOM HOCHSCHULABSCHLUSS ZUM BERUFSEINSTIEG Ein Studienangebot für Abschlußsemester sozialwissenschaftlicher Studiengänge. II. Berufsanfangssituationen/Versuch der Entwicklung und Realisierung eigener Projekte, Mo 16-18 (Vb 12.10.) (ab 5. Sem.)	Beck-Schlegel
040484/04177	S Vorbereitung des Praktikums, Do 8-12 (Vb 15.10.)	Beck-Schlegel
040497/04497	S Rollenspiel als Methode, Do 10-12	Büttner

040510/90004	S Rechtschreibenlernen von Anfang an, Mo 12–14 (Vb 12.10.) (ab 1. Sem.)	Erichson
040523/	AG Didakt. Werkstatt, Di Do 12–14 (Vb 13.10.) (ab 1. Sem.); Erichson u. Mehmel	Gem.-Veranst.
040536/04023	S Zum Problem der Unterrichtsmethode III: aktueller Stand – insbesondere Methoden fächerübergreifenden Lernens, Fr 10–12 (Vb 16.10.) (ab 3. Sem.)	Haarmann
040549/04023	V+S Kindheit u. Schule in der Literatur, Fr 14–18 (Vb 16.10.) (ab 1. Sem.)	Haarmann
040552/04579	S Erziehungsstrukturen u. Erziehungsverhalten in der türk. Familie, Di 14–16 (Vb 13.10.) (ab 2. Sem.)	Heidarpur
040565/04445	S Theater u. Revolte I: Bettler, Bauern u. Briganten: Improvisation zu Yaak Karsunke's Bauernoper u. Boehncke-Johannsmeier's Buch der Vaganden (Kompaktseminar), Mo 10–12 1. Treffen: 26.10.	Johannsmeier
040578/04557	S Großstadtlandschaft entdecken: Kulturarbeit im Stadtviertel, Mi 16–18 (Vb 14.10.) (ab 1. Sem.)	Kyrieleis
040581/04546	Ü Gleichberechtigung in der Schule – Aspekte des „heimlichen“ Lehrplans II, Mo 16–18 (Vb 12.10.) (ab 1. Sem.)	Mehmel
040594/04546	Ü Vorbereitung auf das Praktikum – 1. Praktikumsabschnitt, Do 10–12 (Vb 15.10.) (ab 2. Sem.)	Mehmel
040604/04049	S mit prakt. Übungen: Methoden des Lehrens – Methoden des Lernens, Mo 8–12, 14tgl. (Vb 19.10.) (ab 1. Sem.)	Meier
040617/04543	S Schulische Hilfen zur Prophylaxe u. Therapie von besond. Lese- u. Rechtschreibproblemen bei deutschen u. ausländ. Schülern, Di 14–16 (Vb 13.10.) (ab 3. Sem.)	Naegele
040620/04556	S Die Bedeutungen von „Alltag“ u. „Biographie“ für interkulturelles Lernen, Mi 12–14 (Vb 14.10.) (ab 3. Sem.)	Paulsen
040633/04493	S Analyse neuerer Unterrichtsmaterialien mit ausländ. Schülern, Di 12–14 (Vb 13.10.) (ab 1. Sem.)	Pommerin
040646/04493	S Kreatives Schreiben mit ausländ. u. deutschen Schülern II, Mi 14–16 (Vb 14.10.) (ab 3. Sem.)	Pommerin
040659/	KO Pädagogisch-didakt. Konzepte zum Unterricht mit ausländ. Schülern, Fr 12–18 (Vb 23.10.) (ab 4. Sem.); Pommerin u. Iben	Gem.-Veranst.
040662/04055	S Didaktik der Eingangsstufe mit Übungen im Gebrauch des Montessorie-Materials ergänzt durch Aussagen Maria Montes- soris zur „Erziehung zum Frieden“, Do 10–12 (Vb 15.10.) (ab 1. Sem.)	Scheid
040675/04448	S Lernerfolgskontrolle u. Leistungsbeurteilung in der Grundschule (Teil I), Do 16–18 (Vb 15.10.) (ab 1. Sem.)	Schüller
040688/04421	S Genauere Betrachtung der jüngsten Migrationsbewegung am Beispiel persischer Familien im Rhein-Main-Gebiet (Sozialis- ationsbedingungen in Persien u. Migrationsanlaß), Di 12–14 (Vb 13.10.) (ab 1. Sem.)	Steiner
040701/04542	S+Ü Beobachtung von Interaktions- u. Kommunikationsstruktu- ren an Theaterstücken, Mi 16–18 (Vb 14.10.) (ab 3. Sem.)	Weis-Wruck
Hauptstudium:		
040714/04023	S Schwerpunkte der Grundschulpädagogik u. -didaktik, Di 10–12 (Vb 13.10.) (ab 4. Sem.)	Haarmann
040727/04546	AG Zur Lebenssituation nach dem 2. Staatsexamen, 22.10., 18.00 Uhr, Vorbespr.	Mehmel
040730/04049	S Vorbereitung eines Projektpraktikums (Hauptpraktikum), n. V. (Vb 12.10.) (ab 5. Sem.) (geschlossener Personenkreis)	Meier
040743/04049	KO zu Verfahren u. Ergebnissen wiss. Begleitung von Integra- tionsversuchen, Mo 14–16 (Vb 19.10.)	Meier
040756/04049	S Auswertung u. Weiterentwicklung der Orientierungsveranst. für Diplompäd., Mo 18 (Vb 12.10.) (Vordipl.)	Meier

SCHULPÄDAGOGIK DER SEKUNDARSTUFE EINSCHL. DES BERUFSBILDENDEN SCHULWESENS

Grundstudium:

- | | | |
|----------------|---|---|
| 040769/04453 S | Damen, Weiber, Frauenzimmer – Frauenleben um 1800 (III),
Mi 10–12, 14tgl. (Vb 14.10.) | P. Schmid
Diederich
Nyssen
Strunck
H. P. Müller |
| 040772/04131 Ü | Empirische päd. Forschung: Fallstudien, Mo 14–16 (Vb 12.10.) | |
| 040785/04084 S | Geschichte der Kindheit, Do 10–12 (Vb 15.10.) | |
| 040798/90213 Ü | Praktikumsvorbereitung, Di 16–18 (Vb 13.10.) | |
| 040808/90214 Ü | Praktikumsvorbereitung, Do 10–12 (Vb 15.10.) | |
| 040811/04207 S | Nutzung von Home- u. Personalcomputern. Prakt. Übungen
zusätzlich, Mi 14–16 (Vb 21.10.), Raum 122 (Medienhösraum),
Turm 1. St. (1.–6. Sem.) | Mehlig |
| 031422/ | V+Ü „Einführung in Denkweisen der Soziologie und Erziehungs-
wissenschaft“, Do 10–13 (ab 1. Sem.); E. Becker u. Ritsert | Gem.-Veranst. |
| 040837/04064 V | Handlungsprobleme des Lehrers I, Unterricht u. Schulleben,
Do 14–15 | Lingelbach
Lingelbach
Lingelbach |
| 040840/04064 Ü | z. Vorl., Do 15–16 | |
| 040853/04064 S | Schulpraktikum als Schulerkundung, Mi 16–18 | |
| 040866/ | S Der aufrechte Gang. Übungen zur Selbstaktivierung als Erst-
semester im Studiengang Diplompädagogik, Mi 14–16 u.
1 Wochenendsem. mit Methoden des Themenzentrierten Thea-
ters (TZT); H. Becker u. Knödler-Bunte | Gem.-Veranst. |

Wirtschaftspädagogik:

- | | | |
|----------------|---|------------------|
| 040879/04018 S | Einführung in die Studien- u. Arbeitsgebiete der Wirtschafts-
pädagogik, Blockveranst. v. 19.–23.10. | Brakemeier-Lisop |
|----------------|---|------------------|

Grund- und Hauptstudium:

- | | | |
|----------------|---|------------------------|
| 040882/04537 S | Fragen der Bildungsökonomie, Do 14–16 | Weiß |
| 040895/04131 V | Unterrichtsplanungen, Mo 12–13 (Vb 12.10.) (ab 3. Sem.) | Diederich |
| 040905/04131 Ü | Praktikumsvorbereitung, Mo 16–18 (Vb 12.10.) (ab 3. Sem.) | Diederich |
| 040918/04566 S | Subkulturelle Lebensformen als Herausforderung an die
Jugendarbeit, Mi 14–16 | May
Spahn |
| 040921/04240 S | Lehrer heute – Rolle vs. Selbstdefinition, Do 16–18 (Vb 15.10.) | |
| 040934/04191 S | Unterrichtsinformatik (I), Fr 10.30–12 (ab 2. Sem.), DIPF,
Schloßstr. 29, R. 105 | Eckel |
| 040947/04515 S | Weibl. Sozialisation in Schule u. Familie, Mo 16–18 (Vb 12.10.) | Enders-Dräger |
| 040950/04191 S | Unterrichtsinformatik (II), Mo 11.15–12 (ab 3. Sem.), DIPF,
Schloßstr. 29, R. 105 | Eckel |
| 040963/90213 Ü | Differenzierung in der Schule, Mo 14–16 (Vb 12.10.) | Strunck |
| 040976/04131 S | Wie beurteilt man Schülerleistungen? Mi 14–16 (Vb 14.10.)
(unter Mitarb. v. Strunck) | Diederich
P. Schmid |
| 040989/04453 S | Pädagogik u. Hausarbeit, Mi 14–16 (Vb 14.10.) | |
| 040992/90214 Ü | Gemeinwesenorientierung im Rahmen interkultureller
Erziehung, Di 12–14 (Vb 13.10.) | H. P. Müller |
| 041001/90214 Ü | Lebenswelt u. Wirklichkeit als Faktoren interkulturellen Lernens,
Mi 12–14 (Vb 14.10.) | H. P. Müller |
| 041014/04420 S | Pädagogik u. Naturwissenschaften. Am Beispiel Theodor Litts,
Mi 14–16 (Vb 14.10.) (ab 2. Sem.) | von
Prondczynsky |
| 042330/04498 S | Die Rolle d. Frau im Prozeß der Zivilisation II,
Mi 16–18 (Vb 21.10.) (ab 3. Sem.) | Langendorf |

Wirtschaftspädagogik:

- | | | |
|----------------|--|------------------|
| 041027/04018 S | Basis für Pädagogen, Blockveranst. v. 29.9–9.10. (unter Mitarb.
v. Elbe u. Dörn) | Brakemeier-Lisop |
| 041030/04495 S | Neue Technologien im Schulalltag – oder: Verhindern Computer
das Denken? Mo 14–16 (Vb 12.10.) | Wirtz |

- 041045/04179 S** Qualifizierungsoffensive – Neue Tendenzen in der Berufspädagogik u. der berufl. Erwachsenenbildung, Blockveranst. s. Aush. Turm, 13. St. u. BE V, Feldbergstr. **Markert**
- 041056/04565 S** Ausbildungsbeeinträchtigte in der Technikfolge: Vorbereitung auf teilnehmende Beobachtung u. Hosp., Mi 14–16 (Vb 14.10.) **Botte**
- 041069/04575 S** Berufsausbildung in Alternativen, Di 16–18 (Vb 13.10.) **Schweiz**
- 041072/21077 S** Bildung im Prozeß d. techn. Wandels – Einführung in Datenverarbeitungssysteme für Pädagogen, Do 14–16 (Vb 15.10.) **Huisinga**
- 041085/90206 S** Textverarbeitung mit dem Computer in Verb. mit dem Fach Deutsch, Di 14.30–16.30 in Darmstadt (Vb 13.10.) **Wild**
- 041098/04429 S** Die Bildungsangebote der Medienverbundsysteme, Do 16–18 (Vb 15.10.) **Harting**
- 041108/ S** Betriebl. Qualifizierungspolitik. Modelle f. Arbeitnehmer u. Ausbildungspersonal, Mo 16–18 (Vb 12.10.); Dybowski u. Kuda **Gem.-Veranst.**
- Hauptstudium:**
- 041111/04529 S** Programmiersprache – Autorensprache – Autorensystem – Didaktiksprache, Do 16–18 (ab 3. Sem.), DIPF, Schloßstr. 29, R. 217 **Cornel**
- 041124/04532 S** Entwicklung von Unterrichtssoftware mit Hilfe der Didaktiksprache, Do 16–18 (ab 3. Sem.), Turm R. 1226 **J. Wagner**
- 041137/04064 Ü** Bildung u. Erziehung in der Sekundarstufe II, Do 10–12 **Lingelbach**
- 041140/ P** Realität u. Perspektiven der außerschulischen Jugendarbeit in der Großstadt am Beispiel von Ffm. (III), Mo 14–18; H. Becker u. Beneke **Gem.-Veranst.**
- 041153/90177 S** Ausländ. Mädchen zwischen Elternhaus u. Schule, Mi 16–18 **Schiller**
- 041166/04323 S** Lern-Biografien im Spiegel filmischer Dokumentationen (I), Mi 14–16, Turm R. 1024 **Lißmann**
- 041179/ S** Kindheit u. Schule, Mi 10–12; Nyssen u. Lingelbach **Gem.-Veranst.**
- 041182/04084 S** Die Autobiographie als Quelle in der Geschichte der Kindheit, Fr 10–12 **Nyssen**
- 041195/04084 S** Psychoanalyse u. Pädagogik (insbes. Balint), Mo 10–12 **Nyssen**
- 041205/04401 S** Jugend u. Jugendforschung seit dem 19. Jh. – ausgew. Beispiele, Do 16–18 (Vb 22.10.) (ab 5. Sem.) **Dudek**
- 041218/04453 S** Sexualität im päd. Diskurs des 18. u. 19. Jhs., Do 16–18 (Vb 15.10.) **P. Schmid**
- 041221/04576 S** Analphabetismus u. Schriftkultur in Industrie- u. Entwicklungsgesellschaften, Do 10–13.30, 14tgl. **Gerhardt**
- 041234/04447 S** Frauen u. transpersonale Psychologie, Blocksem. 5./6.12. (ab 7. Sem.), Vorbgespr.: 21.10., Falkensteinerstr. 27, 18.00 Uhr **Christ-Bode**
- 041247/04549 S** „Gesundheit“ u. „Krankheit“ als Thema von Frauenforschung II – was machen Frauen aus u. mit ihren Erkrankungen? Do 14–16 (Vb 15.10.) (ab 3. Sem.) **Appel**
- 041250/04420 S** Modelle kultureller Erzeugungslogiken Bourdieu, Elias, Maturana, Piaget, Do 14–16 (Vb 15.10.) (ab 5. Sem.) **von Prondczynsky**
- 041263/04420 S** Überwachen u. Strafen. Michel Foucaults Analysen zur Schwarzen Pädagogik, Mi 16–18 (Vb 14.10.) (ab 5. Sem.) **von Prondczynsky**
- 042343/04176 S** Bildg. u. Politik bei Hegel, Mo 16–18 **Brunkhorst**
- Wirtschaftspädagogik:**
- 041276/04018 S** Informationsumsetzung in Aus- u. Weiterbildung II, Mi 16–18 (Vb 14.10.) **Brakemeier-Lisop**
- 041289/ S** Bildsysteme, Sprachsysteme, Lernsysteme – Forschungssem. Technikfolgen, Do 18–20 (Vb 15.10.); Brakemeier-Lisop u. Nitzschke **Gem.-Veranst.**
- 041292/04018 S** Einführung in die Arbeit mit Ausbildungsbeeinträchtigten, Mi 14–16 (Vb 14.10.) (unter Mitarb. v. Speier) **Brakemeier-Lisop**
- Aufbaustudium:**
- 041302/04104 KO** für Doktoranden, Do 14–16 **E. Becker**

041315/04191 S	Doktorandenseminar, Mo n. V., DIPF, Schloßstr. 29, R. 217	Eckel
041328/04453 KO	für Dipl., Mi 10–12, 14tgl. (Vb 14.10.)	P. Schmid
041331/90213 S	Lehr-Lern-Forschung III, Mo 18–21 (Vb 12.10.) (pers. Anm.)	Strunck
041344/04401 KO	Besprechung von Diplomarbeiten, Do 18–20 (Vb 22.10.) (pers. Anm.)	Dudek
041357/04015 S	Zum Zusammenhang von Zeitdefinitionen u. Konfliktstrukturen in der offenen Jugendarbeit (Teil II), Mi 10–12	H. Becker
041360/04015 KO	Zur Konzeption praxisbezogener Diplomarbeiten, Do 16–18	H. Becker
041373/04064 KO	Neuere Literatur zur Erziehung während des Dritten Reiches, Di 10–12	Lingelbach

SONDER- UND HEILPÄDAGOGIK

Grundstudium:

041386/04082 S	Orientierungsveranst. für Sonderpädagogik, Do 10–14 (Vb 15.10.) (ab 1. Sem.)	Iben
041399/04246 Ü	Vorbereitung des Sonderschuleinführungspraktikums, Mi 14–16 (Vb 14.10.) (ab 1. Sem.)	Jacobs
041409/04240 K	Einführung in das Sonderschuleinführungspraktikum, Mo 16–18 (Vb 12.10.) (ab 1. Sem.)	Reiser
041412/04250 S	Wie lerne ich einen wiss. Text zu lesen? Do 10–12 (Vb 15.10.) (ab 1. Sem.)	Deppe

Grund- u. Hauptstudium:

041425/04581 V	Die Bedeutung der Psychoanalyse für Pädagogik u. Sozial- arbeit, Blockveranst. 8.–11.2. jew. 10–14	Federn
041438/04240 V	Erziehung, Erziehungserschwerisse, Erziehungsschwierigkei- ten, Teil I: Heilpädagogik als Dialog, Mi 10–12 (Vb 14.10.) (ab 3. Sem.)	Reiser
041441/04250 S	Ausgrenzung u. Integration im gesellschaftl. Zusammenhang, Mo 10–12 (Vb 12.10.) (ab 2. Sem.)	Deppe
041454/04553 S	Reden über Erziehung – ausgew. Aspekte der (Sonder-) Pädagogik, Fr 14–16 (Vb 16.10.) (ab 2. Sem.)	Rödler
041467/04579 S	Sexualentwicklung bei ausländ. Kindern (am Beispiel türk. Kinder), Do 14–16 (Vb 15.10.) (ab 3. Sem.)	Heidarpur
041470/04450 K	Themenzentriertes Theater in der Heilpädagogik (Blockveranst. 9. u. 10.11.) (s. Aush. 8. St.) (ab 1. Sem.)	Werthmüller
041483/04525 S	Familienorientierung in der Frühförderung, Fr 10–12 (Vb 16.10.) (unter Mitarb. v. Weiss-Zimmer)	Kratzsch
041496/04251 S	Grundlagen der Didaktik IV, Kommunikations- u. Sozialformen des Unterrichts, Do 10–12 (Vb 15.10.) (ab 1. Sem.)	Radigk
041506/04082 Ü	Konzept u. Praxis der Freinet-Pädagogik, Fr 14–18 (Vb 23.10.) (ab 1. Sem.) (unter Mitarb. v. Hausmann)	Iben
041519/	S Zum Verständnis u. Umgang mit der alltagl. Gewalt in der Sonderschule, Blockveranst. (s. Aush. 8. St.) (ab 3. Sem.); Kreß u. Vogt-Haspel	Gem.-Veranst.
041522/04450 K	Themenzentriertes Theater als sonderpäd. Dialog, Block- veranst. (s. Aush. 8. St.) (ab 3. Sem.)	Friedrich-Barthel
041535/04569 S	Wege aus der Isolation – Alternative Ansätze zur Betreuung geistigbehinderter Erwachsener, Mi 16–18 (Vb 14.10.)	Thiele
041548/04246 S	Entwicklung u. Erprobung v. heilpäd.-therapeutischen Förde- rungskonzepten f. geistigb. Erwachsene im Psych. Kranken- haus z. Zwecke ihrer Ausgliederung aus dem PKH u. einer schrittweisen Realisierung gesellschaftl. Integration, Mi 18–20 (Vb 14.10.) (ab 2. Sem.)	Jacobs
041551/19464 V	Anatomie u. Physiologie des ZNS unter sprachheilkundl. Aspekten, Di 16–18 (Vb 13.10.) (Ort: Max-Planck-Inst., Deuschordenstr. 46)	Schlote
041564/04251 S	Sprachstörungen bei Kindern, Mi 10–12 (Vb 14.10.) (ab 1. Sem.)	Radigk

041577/04548 S	Motorik u. Sprache – Zur Relevanz sensomotorischer Prozesse für die Sprachentwicklung, Fr 12–14 (Vb 16.10.)	Kemler
041580/04450 K	Zum „fördernden Dialog“ im Medium „Musik u. Bewegung“ unter psychoanalyt. Aspekt, Blockveranst. (s. Aush. 8. Stock)	Friedrich-Barthel
041593/04519 S	Mädchen in der Heilpädagogik – Über d. Zusammenhang zw. seelischer Störung, Geschlecht u. soz. Auffälligkeit, Do 10–12 (Vb 15.10.)	Schmauch Eggert
041603/04406 Ü	Gruppenanalytische Supervision, Di 16–18 (Vb 13.10.)	
	Hauptstudium:	
041616/04251 S	Tutorengruppen zur Vorl. Nr. 041438, Mi 12–14 (Vb 14.10.) (ab 5. Sem.)	Reiser
041629/04290 S	Psychoanalyt. Gruppenkonzepte u. ihre Anwendbarkeit auf die päd. Praxis II, Di 8–10 (Vb 13.10.) (ab 5. Sem.)	Finger-Trescher
041632/04544 S	„Behinderung“ u. Persönlichkeit. Psychoanalyt. u. materialistische Untersuchung von Biografien, Mi 10–12 (Vb 14.10.)	Daoud-Harms
041645/04508 S	Der Aufbau von kognitiven Grundleistungen im Rahmen der Frühförderung, Di 14–16 (Vb 20.10.) (ab 5. Sem.)	Diller
041658/04082 S	Projektseminar: Situatives Lernen in der Schule u. außerschulischer Arbeit, Di 10–12 (Vb 13.10.) (ab 4. Sem.)	Iben
041661/04327 S	Möglichkeiten der gestaltungstherap. Arbeit aus systemischer Sicht in der Sonderpädagogik, Mo 14–16 + Block (Vb 12.10.) (ab 4. Sem.)	Gertitschke
041674/04570 S	Die biographische Dimension meiner Haltung u. meines Handelns als Pädagoge. Einführung in das didakt. System der TZI. (Blockseminar 19. u. 20.12. 9–18 Uhr)	Schütz
041687/04517 S	Sichtweisen geistiger Behinderung in Theorie und Praxis, Mo 14–18, 14tgl. (Vb 12.10.) (ab 5. Sem.) (s. Aush. 8. St.)	Elbert
041690/04553 S	Kochen mit ‚Geistigbehinderten‘, Di 10–12 (Vb 13.10.) (ab 4. Sem.)	Rödler
041700/04217 S	Didaktik des Mathematikunterrichts an Sonderschulen u. in Fördereinrichtungen, Fr 14–18 u. Blockv. (Vb 16.10.) (ab 5. Sem.)	Strathmann
041713/04251 K	Intensivkurs Rechtschreibförderung, Blockveranst. v. 8.–12.2., 9–18 Uhr (ab 5. Sem.)	Radigk
041726/04251 Ü	Therapie des Stammelns – Analyse von Fernsehaufzeichnungen, Mi 14–16 (Vb 14.10.) (ab 5. Sem.)	Radigk
041739/04552 S	Theorien u. Therapie des Stotterns, Do 10–12 (Vb 15.10.) (ab 5. Sem.)	Jehle
041742/04525 S	Sonderpäd. Förderung als Entwicklungsförderung: Prakt. Durchführung u. Auswertung, Mo 16–18 (Vb 19.10.) (ab 5. Sem.)	Kratzsch
041755/04568 Ü	Psychoanalyt. Supervision heilpäd. Praxis, Di 8.00–10 (Vb 13.10.) (ab 5. Sem.)	Weiss-Zimmer A. Fischer
041768/04067 Ü	Sonderpäd. Diagnostik I, Di 16–18 (Vb 13.10.) (ab 5. Sem.)	
041771/04525 S	Sonderpäd. Diagnostik III: Diagnostik u. heilpäd. Förderung I, Mo 14–16 (Vb 19.10.)	Kratzsch Kratzsch
041784/04525 S	Sonderpäd. Gutachten, Blockveranst.: 11.2. 10.00–13.2., 18.00	
041797/90217 S	Vorbereitung des Sonderschulhauptpraktikums – Fachrichtung Lernbehinderte, Mo 14–16 (Vb 19.10.) (ab 5. Sem.)	Hausmann
041807/90217 Ü	Vorbereitung des Sonderschulhauptpraktikums – Fachrichtung Lernbehinderte, Mo 16–18 (Vb 19.10.) (ab 5. Sem.)	Hausmann
041810/90217 Ü	Vorbereitung des Sonderschulhauptpraktikums an einer Schule für Praktisch Bildbare mit Hosp., Mo 16–18 (Vb 12.10.) (ab 5. Sem.)	Jacobs
041823/04450 Ü	Vorbereitung des Sonderschulhauptpraktikums – Fachrichtung Praktisch Bildbare, Mi 10–14, 14tgl. u. Block n. V.	Friedrich-Barthel
041836/04450 Ü	Vorbereitung des Sonderschulhauptpraktikums – Fachrichtung Verhaltensgestörte, Di 10–14, 14tgl. u. Block n. V.	Friedrich-Barthel

041849/19432	V	Ausgew. Kapitel der Kinder- u. Jugendpsychiatrie, Di 10–11 (Vb 13.10.) (ab 5. Sem.)	Schleiffer
041852/	V	Ursachen u. Erscheinungsweisen von Behinderungen, ihre multikausale Betrachtungsweise u. interdisziplinäre Behandlung	N.N.
041865/04267	S	Einführung in das Schulrecht unter bes. Berücks. der Sonderschule, Mo 16–18 (Vb 19.10.) (ab 5. Sem.)	Viesel
041878/04250	KO	Planung und Diskussion sonderpäd. Examensarbeiten mit soziolog. Schwerpunkt, Fr 10–12 (Vb 23.10.)	Deppe
041881/04250	KO	Doktorandenkoll., Blockveranst. n. V.	Deppe
041894/04082	KO	für Examenskand., Do 16–18 (Vb 15.10.) (ab 7. Sem.)	Iben
041904/04525	KO	zu Examensarbeiten in der Sonderpädagogik: Förderung, Diagnostik u. Beratung, Do 10–12 (Vb 20.10.)	Kratzsch
041917/04251	KO	Methoden der Forschung, Blockveranst., Fr 16 Uhr bis So 12.00 Uhr, 2 Wochenenden im Semester (ab 8. Sem.)	Radigk
041920/04251	KO	für Examenskand., Do 10–12 (Vb 15.10.)	Reiser

SOZIALPÄDAGOGIK UND ERWACHSENENBILDUNG

Grundstudium:

041933/04067	Ü	Statistik für Erziehungswissenschaftler II, Di 18–20 (Vb 13.10.), EW I-Schein	A. Fischer
041946/04195	Ü	Neuere Literatur zur Ausbildungsproblematik von Diplompädagogen II, Fr 10–12 (Vb 16.10.), EW I-Schein	Manfr. Müller
041959/04105	Ü	Propädeutik des wiss. Sprachgebrauchs: Sprachkritik u. Argumentation, Do 14–18 (Vb 15.10.)	Zander
041988/04475	S	Einführung ins Familien- u. Jugendhilferecht, Do 10–12 (Vb 13.10.)	Zenz

Grund- u. Hauptstudium:

041962/04520	S	Frauen in naturwissenschaftlich-techn. Berufsfeldern als Gegenstand der Berufsbildungsforschung, Do 10–12 (Vb 15.10.)	Teubner
Hauptstudium:			
	S	Nr. 041140, s. S. 37	
041975/04105	S	Makarenko – Pädagogik des Erziehungskollektivs, Di 8.30–10 (Vb 13.10.), EW II-Schein	Zander
041991/04531	S	Methoden qualitativer Forschung II, Di 14–16 (Vb 13.10.), Wahlpfl./Arbeit mit Gruppen	Bier-Fleiter
042000/	S	Problem Familie (mit Falldarstellungen aus der Praxis der Erziehungs- u. Familienberatung), Mi 10–12 (Vb n. Tel. V. 7241151 ab 1.9.); Feldmann u. Bourgeon, Feldbergstraße	Gem.-Veranst.
042013/04492	S	Autonomie u. Erziehung im frühen Kindesalter I, Mo 14–16 (Vb 12.10.), Wahlpf./Vorschulerziehung	Dietl
042026/04473	S	Drogenarbeit in Ffm, Mo 14–18 (Vb 12.10.), Wahlpf./Jugendkriminologie	Hess
042039/04473	S	Drogen u. Drogenpolitik II, Di 18–20 (Vb 13.10.), Wahlpf./Jugendkriminologie	Hess
042042/04411	S	Der Präventionsgedanke im sozialpäd. Diskurs, Do 14–16 (Vb 15.10.), EW II-Schein, Feldbergstraße	Hörster
042055/04414	S	Sexueller Mißbrauch von Mädchen in der Familie, Fr 10–12 (Vb 16.10.), Wahlpf./Arbeit mit Gruppen	Klöse
042068/04490	S	Grundlagen von sozialpäd. Beratung, Blocks. 4x1 Tag Vorbespr. 12.10., 18 Uhr, Feldbergstraße	Reichardt
042071/04418	S	Frühkindl. Bildungsprozesse unter dem Aspekt Konflikterfahrung u. Konfliktverarbeitung II, Do 10–12 (Vb 15.10.), Wahlpf./Vorschulerziehung	Rothenburg
042084/04390	S	Veränderungen der gesellschaftl. Arbeit u. „neue Armut“. Rahmenbedingungen alternativer Konzeptionen von Sozialpolitik II, Di 10–12 (Vb 13.10.), Wahlpf./Sozialadministration	Schweicher

042097/04506 S	Mutterschaft u. Kindheit im Wandel der Zeiten u. Kulturen, Mo 14–18, 14tgl. (Vb 19.10.), Wahlpf./Vorschulerziehung	Simon-Hohm
042107/04074 S	Das Erforschen „sozialpädagogischer“ Wirklichkeit – einfach der Vernunft folgen? Mo 16–20, 14tgl. (Vb 19.10.), EW-II	Stickelmann
042110/04475 S	Entwicklung u. aktuelle Probleme des Sozialhilferechts, Do 10–12 (Vb 15.10.), Wahlpf./Sozialadministration	Zenz
042123/04475 S	Der „Anwalt des Kindes“ im Sorgerechtsstreit, Fr 10–12 (Vb 16.10.), EW II-Schein	Zenz
042136/04296 S	Der Prozeß des Alterns im Fremd- u. Selbstbild, Di 12–14 (Vb 13.10.), EW II-Schein	Karsten
042149/04296 S	Anfänge der sozialen Gerontologie, Mi 14–16 (Vb 14.10.), EW II-Schein	Karsten
	Kolloquien:	
042152/04473 KO	für Dipl. u. Doktoranden, n. V.	Hess
042165/04411 KO	Auffälligkeit und Sozialpädagogik, Feldbergstr.	Hörster
042178/04296 KO	für Dipl. u. Doktoranden, Fr 14–16	Karsten
042181/04195 KO	für Dipl. u. Doktoranden, n. V.	
042194/04475 KO	für Dipl. u. Doktoranden, n. V.	Zenz
	Veranstaltungen in der Studienrichtung Erwachsenenbildung:	
	Hauptstudium:	
042204/04425 S+E	Modelle der Weiterbildung des päd. Personals im Bereich der Ausländerarbeit (mit Exk.), Do 10–14, 14tgl. (Vb 15.10.), EW II-Schein, Feldbergstr.	Apitzsch
042217/04129	Projekt-Seminar: Alltag u. Arbeiterkultur in Ffm. 1890–1933 – Spuren sichern – Analysieren – Darstellen I (Das Projekt-Seminar ist auf 2 Sem. angelegt), Mi 16–18 (mit Nachbespr. bis ca. 18.30) (Vb 14.10.), EW II-Schein	Brandecker
042220/04186 S	Die Erwachsenenbildung als polit. Phänomen auf dem latein-amerikan. Kontinent – theoret. Grundlagen und verschiedene Praxis, Mo 14–16 (Vb 12.10.), EW II-Schein	Cleary
042233/04487 S	Weiterbildung als Problem der Erwachsenenbildg., Einf.-Sem., Mo 18–20 (Vb 12.10.), EW II-Schein (m. Tut.), Feldbergstr.	Harney
	V Nr. 040086, s. S. 32	
042246/04439 S	Kommunikatives Handeln als Problem der Weiterbildung, Mo 16–18 (Vb 12.10.), EW II-Schein	Jung
042259/04387 S	Praxis u. Theorie didakt. Konzepte in der Erwachsenenbildung. Situations-und/oder Zielorientierung bei der Lernorganisation, Mo 16–18 (Vb 12.10.), EW II-Schein	Kauffeldt
042262/04496	Blockseminar: Bedingungen polit. Identitätsbildung. 15.–17.1. in Hess. Erwachsenenbildungsstätte Falkenstein/Ts., Vorbespr. in der Feldbergstraße 42 am 27.10., 12 Uhr (alle Sem.), EW II-Schein	Klein-Schaumberg
042275/04526 S	Organisationsstrukturen in der Erwachsenenbildung, Di 8–10 (Vb 13.10.), EW II-Schein	Mathias Müller
042288/04472 S	Die Aufgaben der VHS in Gegenwart u. Zukunft, Do 14–16 (Vb 15.10.), EW II-Schein	Rüb
042291/04133 S	Studienvorbereitendes u. studienbegleitendes Lernen als Alternative zum gymnasialen Hochschulzugang, Mo 14–16 (Vb 12.10.), EW II-Schein	Suhren
042301/04210	Blockseminar: Was ist wirklich an der Medienwirklichkeit? – Neue Befunde zu Medienprojekten u. die Antworten der Erwachsenenbildung (Vorbespr. am 13.10., 12.30Uhr, Feldbergstr. 42), EW II-Schein	Vieser
042314/04074 S	Theorie u. didakt. Probleme einer Synthese von berufl. u. polit. Bildung, Do 16–18 (Vb 15.10.), EW II-Schein	Weick
	Kolloquium:	
042327/04487 KO	für Dipl. u. Doktoranden, Mo 18–20 n. V.	Harney

Wetzlar: Mit Ultraschall zerstörungsfrei in das Innere von Werkstoffen hineinsehen. Das innovative Leitz Akustomikroskop ELSAM macht's möglich.

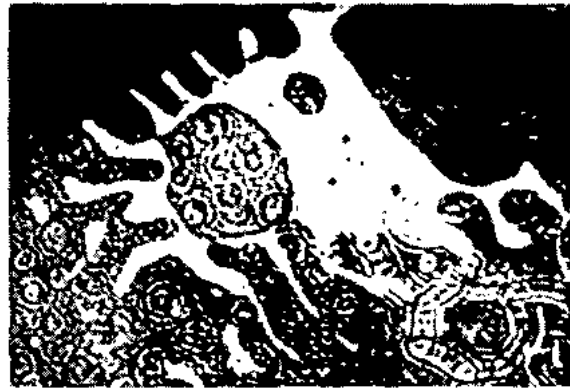
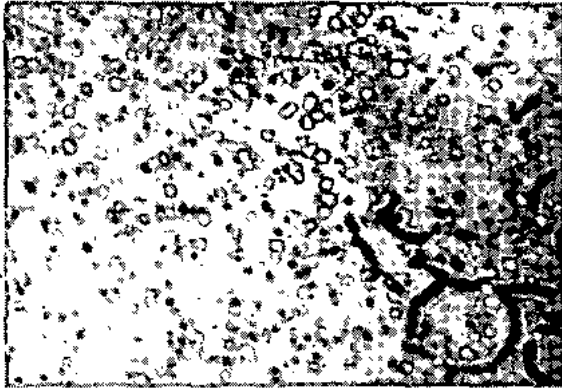

Wer hineinhört, sieht klar. Links: Das akustische Bild der Oberfläche einer Aluminiumfolie (200 MHz, Bildbreite 1 mm). Rechts: Derselbe Bildausschnitt, bei dem jedoch auf die Folienunterseite fokussiert wurde. Die weißen Bereiche sind Defektstrukturen, an denen sich die Folie vom Untergrund gelöst hat.

Leitz ist die Leistung von über 5.000 Menschen weltweit für die Qualität des Lebens. Für den Fortschritt in der Forschung, Medizin und Technologie. Für den Schutz unserer Umwelt. Für die Sicherheit im Verkehr. Für qualifiziertes Arbeiten mit besseren und wirtschaftlichen Ergebnissen. Für Erleben durch Sehen. High-Tech in der Mikroskopie, Bildanalyse, Meßtechnik, Halbleiter-Inspektion und Fototechnik.

Wenn Sie als **Ingenieur, Wirtschaftsingenieur, Informatiker, Physiker** oder **Mathematiker** an Problemlösungen wie oben skizziert mitwirken möchten, dann freuen wir uns über den Dialog mit Ihnen.

Neben einem Arbeitsfeld mit hohem Wohn- und Freizeitwert im weiteren Einzugsgebiet Frankfurts bieten sich Ihnen über die Unternehmen der Wild-Leitz-Gruppe internationale Perspektiven.

Fordern Sie die Mitarbeiter-Dokumentation an. Karte genügt, Stichwort „Mitarbeiter bei Leitz“.

Oder rufen Sie uns an:

Tel. (0 63 31) 29 33 33.

Ernst Leitz Wetzlar GmbH

Personalwirtschaft, Postfach 2020

D-6300 Wetzlar 1

**Leitz. Wir denken an Ihre Zukunft.
In Zukunft bei Leitz?**





Dresdner Bank-Service für Studentinnen und Studenten.

Während Ihrer Studienzeit helfen wir Ihnen – mit interessanten und wichtigen Informationen, die Sie kostenlos und unverbindlich in jeder Dresdner Bank-Geschäftsstelle erhalten:

- „Stipendien – wie kommt man da ran?“
- „Studieren und Jobben“
- „Studienaufenthalt im Ausland“
- „Aufbaustudiengänge“

Außerdem liegen für Sie unsere „Studenten-Kalender“ bereit:

- Für Studienanfänger sowie für die
- Fachrichtungen

Medizin, Rechtswissenschaften,
Wirtschaftswissenschaften, Architektur.

Auch in finanziellen Dingen unterstützen wir Sie mit Rat und Tat:

Ihr Dresdner Bank-Privatkonto wird während Ihrer Studienzeit kostenlos geführt. Über die Einzelheiten, wie beispielsweise Dispositionskredit und ec-Karte, wird man Sie in jeder unserer mehr als 1000 Geschäftsstellen gerne informieren.

Wir sind Ihr Partner – heute und morgen.

BHW DISPO 2000.
Und Sie machen eine
ganze Menge Geld.



BHW DISPO 2000. Die neue
Freiheit beim Sparen und Bauen.
Hohe Guthabenzinsen, Teilbausparsum-
men und weitere Vorteile machen BHW
DISPO 2000 zu mehr als einem ge-
wöhnlichen Bausparvertrag. Und unter
bestimmten Voraussetzungen können
Sie auch über Teile Ihres Guthabens
verfügen. BHW Bausparkasse, Postfach
10 13 22, 3250 Hameln 1, Btx * 55 255 #

BHWA
Die Bausparkasse mit Ideen

Beratungsstelle: 6000 Frankfurt/Main, Goetheplatz 7. Tel. (069) 299040

Bezirksleiterinnen:

Margit Ebel, Zum Morgengraben 30, 6237 Liederbach, Tel. (069) 306680, Sprechzeit in der Beratungsstelle Frankfurt: mittwochs von 8.30 bis 12.30 Uhr und von 14.00 bis 17.00 Uhr.

Helga Schmidt, Am Wickenstück 9, 6240 Königstein-Schneidhain, Tel. (06174) 22424, Sprechzeit in der Beratungsstelle Frankfurt: montags von 8.30 bis 12.30 Uhr und von 14.00 bis 17.00 Uhr.

FACHBEREICH 5: PSYCHOLOGIE

INSTITUT FÜR PSYCHOLOGIE

1. Studienabschnitt:

050018/05045 V	Motivationspsychologie, Do 8.30–10 (Vb 15.10.)	Bauer
050021/05041 V	Psycholog. Statistik II, Do 14–16 (Vb 15.10.)	Moosbrugger
050034/05047 V	Kognitive Entwicklung, Mi 12–13 (Vb 14.10.)	Wilkening
050047/05045 S	Psychoendokrinologie, Do 14–16 (Vb 15.10.)	Bauer
050050/05015 S	Ausgew. Kapitel der Differentiellen Psychologie – Selbstkonzeptforschung –, Di 10–12, 14tgl. (Vb 13.10.)	Deusinger
050063/05047 S	Interindividuelle Unterschiede in der kognitiven Entwicklung, Di 18–20 (Vb 13.10.) (max. 30)	Wilkening
050076/05047 S	Sprachentwicklung beim Kind, Do 8–10 (Vb 15.10.) (max. 30)	Wilkening
050089/05041 Ü	z. V. 050021, Mo 12–13.30 (Vb 19.10.)	Moosbrugger
050092/05080 Ü	Differentielle Wahrnehmungspsychologie, 2stdg. n. V.	Musahl
050102/05032 Ü	Einführung in die Methodologie: Versuchsplanung, Mi 8.30–10 (Vb 14.10.)	Sarris
050115/05097 Ü	Ausgew. Themen der emotionalen u. motivationalen Entwicklung, Fr 14–16 (Vb 16.10.)	Seeberg
050128/05082 Ü	Psycholog. Statistik I, Mi 14–17 (Vb 14.10.)	Zayer
050131/05045 P	Experimentalpsycholog. Praktikum für Anfänger, Do 10–13 u. 2stdg. n. V. (Vb 15.10.) (max. 12 n. Voranm.)	Bauer
050144/05078 P	Experimentalpsycholog. Praktikum für Anfänger, Mo 14–18 u. 2stdg. n. V. (Vb 19.10.) (max. 9 n. Voranm.)	Colin
050157/05032 P	Experimentalpsycholog. Praktikum für Anfänger, Di 9–13 (Vb 13.10.) (max. 12 n. Voranm.)	Sarris
050160/05032 P	Experimentalpsycholog. Praktikum für Fortgeschr., 3stdg. n. V. (Vorbespr.: 21.10. u. n. V.) (max. 6)	Sarris
050173/05032 P	Beobachtungspraktikum, Mi 10–12 (Vb 14.10.) (max. 15)	Sarris
050186/05013 P	Experimentalpsycholog. Praktikum für Anfänger, Di 13.30–17 (Vb 13.10.) (max. 12 n. Voranm.)	Zoltbrocki
050199/05032 K	Allgemeine Psychologie I u. II: Examenskoll. (Vordipl.), Mo 12–14, 14tgl. (Vb 19.10.)	Sarris
051075/19067 V	Ausgew. Kap. der Physiologie f. Psych., Mi 14–16	Hk. Müller
051088/19067 KO	über die Vorl., Mi 16–18	Hk. Müller

1. u. 2. Studienabschnitt:

050209/05015 S	Ausgew. Kapitel der Gruppendynamik, Di 10–12, 14tgl. (Vb 20.10.)	Deusinger
050212/05075 S	Allgemein-psycholog. Grundlagen psychischer Störungen, Fr 12.30–14 (Vb 16.10.) (max. 30)	Lauterbach
050225/05050 S	Differentielle Psychophysiologie, Fr 14–16 (Vb 16.10.)	Weyer
050238/05041 Ü	Testtheorie u. Testkonstruktion, Di 14–18 (Vb 20.10.) (max. 20 n. Voranm.)	Moosbrugger
050241/05077 Ü	Prinzipien der Testkonstruktion, Mi 17–19.30 (Vb 14.10.)	Siegfried
2. Studienabschnitt:		
050254/05034 V	Psycholog. Beiträge zum Arbeitsschutz, Di 10–12 (Vb 13.10.)	Burkardt
050267/05075 V	Einführung in die Klin. Psychologie I: (Kategorisierung, Neurosen, Psychosen, Psychosomatik), Fr 10–12 (Vb 16.10.)	Lauterbach
050270/05075 V	Einführung in die Klin. Psychologie III: (Humanist. Therapieansätze), Do 11–12 (Vb 23.10.)	Lauterbach
050283/05034 S	Arbeitssicherheit, Di 14–16 (Vb 13.10.)	Burkardt
050296/05034 S+E	Arbeitsschutzkonzeptionen von Betrieben u. Institutionen, Mo 16–18, 14tgl. bzw. Exkurs. n. V. (Vb 12.10.)	Burkardt
050306/05036 S	Gutachtenseminar, Di 10–13 (Vb 20.10.) (max. 22)	A. Degenhardt
050416/05036 S	Gutachtenseminar, Mi 10–13 (Vb 21.10.) (max. 22)	A. Degenhardt
050319/21027 S	Psychologie des Konsumverhaltens, Di 9–11 (Vb 20.10.)	Haase

050322/05075 S	zur Vorl.: Einführung in die Klin. Psychologie III, Fr 14-16 (Vb 23.10.)	Lauterbach
050335/05032 S	Ausgew. Methoden und Ergebnisse der Psychophysik, Do 15-17, 14tgl. (Vb 22.10.) (max. 20 n. Voranm.)	Sarris
050348/05036 Ü	Testpsycholog. Übungen, Do 10-13 (Vb 22.10.) (max. 22)	A. Degenhardt
050351/05064 Ü	Das assertive Trainingsprogramm (ATP), Di 18-19 (Vb 13.10.)	Hebbel
050364/05098 Ü	Entwicklungsdiagnostische Übungen, 2stdg. n. V.	Markgraf-Stiksrud P. Weber
050377/05078 Ü	Arbeitswiss. Forschungsmethoden, 2stdg. n. V.	
050380/05013 Ü	Testpsycholog. Übungen, Do 14-17 (Vb 15.10.) (max. 20, n. Voranm.)	Zoltbrocki
050393/05034 KO	f. Examenskand., Koll. über laufende Forschungs- u. Diplomarbeiten, Di 16-18 (Vb 13.10.)	Burkardt
050403/05034 KO	Vergleichende Verhaltensforschung. Tierpsycholog. Untersuchungen, Mo 16-18, 14tgl. (Vb 12.10.) (Pers. Anm. erwünscht)	Burkardt
050429/05015 KO	Forschungskoll. für Dipl. u. Doktoranden, Do 17-19 (Vb 15.10.)	Deusinger Lauterbach
050432/05075 KO	Forschungskoll. für Dipl. u. Doktoranden, n. V.	
050445/05032 KO	Forschungskoll. für Dipl. u. Doktoranden, n. V. (max. 30, n. Voranm.)	Sarris
050458/05047 KO	Forschungskoll. Entwicklungspsychologie, Do 16-18 (Vb 15.10.)	Wilkening
050461/	KO für Dipl. u. Doktoranden, Fr 15-16.30, 14tgl. (Vb 23.10.); Rausch, Tholey u. Zoltbrocki	Gem.-Veranst. Bauer
050474/05045	Leitung wiss. Arbeiten, halbtags n. V.	Burkardt
050487/05034	" "	A. Degenhardt
050490/05036	" "	Deusinger
050500/05015	" "	Lauterbach
050513/05075	" "	Moosbrugger
050526/05041	" "	Sarris
050539/05032	" "	F. Süllwold
050542/05007	" "	Wilkening
050555/05047	" "	Zoltbrocki
050568/05013	" "	
051091/05100 Ü	Therap. Strategien zu ausgew. neurol. u. psychosomat. Störungsbildern, n. V.	Zielke

INSTITUT FÜR PÄDAGOGISCHE PSYCHOLOGIE

Gemeinschaftsveranstaltung:

040044/	Orientierungsveranst. „Grundwissenschaften“ für Stud. aller Lehramter, Blockveranst. 15. u. 16.10., 9-12, 13-16; Lehrende der Fb 3, 4, 5 u. 7	Gem.-Veranst.
---------	---	---------------

Vorlesungen:

050571/05011 V	Einführung in die Päd. Psychologie, Fr 10-11 (Vb 16.10.)	Sennewald
050584/05024 V	Psychologie des Kindes- u. Jugendalters, Di 9-10 (Vb 13.10.)	Pfeiffer
050597/05037 V	Einführung in die methodischen Grundlagen der Päd. Psychologie, Mi 10-11 (Vb 14.10.)	S. Preiser
050607/05049 V	Einführung in die Psychologie sozialer Beziehungen, Mo 10-12 (Vb 12.10.)	Giesen Giesen
050610/05049 V	Einführung in die Päd. Psychologie, Do 14-15 (Vb 15.10.)	
050623/05072 V	Grundbegriffe pädagogisch-psycholog. Diagnostik, Mi 9-10 (Vb 14.10.)	Schuchmann

Lehrveranstaltungen ohne Erwerb von Seminarscheinen:

050636/05011 S	z. V. 050571, Fr 11-13 (Vb 16.10.)	Sennewald
050649/05037 S	z. V. 050597, Mi 11-12 (Vb 14.10.)	S. Preiser

050652/05037 S	Trainingssem.: Zielorientiertes Handeln, Do 16 s. t.-19, 14tgl. (Vb 15.10.)	S. Preiser Giesen
050665/05049 S	z. V. 050610, Do 15-16 (Vb 15.10.)	
050678/05010	Päd.-psycholog. Beiträge zur Vorbereitung auf das Einführungspraktikum, Do 15.30-17.45 (Vb 15.10.)	D. Schmidt
050681/05072	Päd.-psycholog. Beiträge zur Vorbereitung auf das Einführungspraktikum, Do 16-18 (Vb 15.10.)	Schuchmann

Seminare

a) ab 3. Sem., Erwerb eines Seminarscheines auf Grund von Leistungsnachweisen möglich:

050694/05024	Konflikte u. Konfliktbewältigung in Unterricht u. Erziehung, Di 14-16 (Vb 13.10.)	Pfeiffer
050704/05037	Leistungsmotivation: Kognitive u. soziale Aspekte, Di 16-18 (Vb 13.10.)	S. Preiser Giesen
050717/05049	Lernschwierigkeiten, Mo 14-16 (Vb 12.10.)	D. Schmidt
050720/05010	Lernen u. Motivation, Di 10-12 (Vb 13.10.)	D. Schmidt
050733/05010	Psycholog. Probleme des Jugendalters, Do 10-12 (Vb 15.10.)	
050746/05058	Päd. Anwendungen kognitiver Entwicklungstheorien, Fr 14-18, 14tgl. (Vb 16.10.)	Stiksrud

b) ab 5. Sem., Erwerb eines Seminarscheines auf Grund von Leistungsnachweisen möglich:

050759/05011	Beraten u. Helfen in der Schule, Mi 10-12 (Vb 14.10.)	Sennewald
050762/05011	Studienprojekte zur Curriculumentwicklung II, Mi 12-14 (Vb 14.10.) (pers. Anm.)	Sennewald Pfeiffer
050775/05024	Probleme des Jugendalters, Mo 10-12 (Vb 12.10.)	
050788/05024	Praxisrelevante pädagogisch-psycholog. Probleme in Erziehung u. Unterricht, Mo 14-16 (Vb 12.10.) (pers. Anm.)	Pfeiffer
050791/05049	Ausgew. Themen der Pädagogischen Psychologie, Do 12-14 (Vb 15.10.)	Giesen
050801/05072	Psycholog. Aspekte des Lernens mit Medien, Mi 10-12 (Vb 14.10.)	Schuchmann

Kontaktstudium:

Psychologie in Organisationen: Auswahl, Beurteilung u. Förderung von Mitarbeitern, 4stdg. n. V. (Vb 16.10., 17 Uhr); pers. Anm. über Didakt. Zentrum bis 1.8.:

050814/05037 S	Seminargruppe A	S. Preiser
050827/05010 S	Seminargruppe B	D. Schmidt
050830/05072 S	Seminargruppe C	Schuchmann
Teilnahmebeschränkung: je 16 Teilnehmer für A, B-u. C		
050843/05087 S	Auswahl, Beurteilung und Förderung von Mitarbeitern aus kommunikationspsycholog. Sicht, 3 Gruppen, je 1stdg. n. V. (Voraussetzung: Teilnahme am Kontaktstud.), Räume: 2901, 2902, 2903, 2904, 3101, 3102 an verschied. Freitagen 17-21 Uhr u. an verschied. Samstagen 9-18 Uhr	Sefat Sennewald Pfeiffer S. Preiser Giesen D. Schmidt Schuchmann
050856/05011	Leitung wiss. Arbeiten halbtg. n. v.	
050869/05024	" " " " "	
050872/05037	" " " " "	
050885/05049	" " " " "	
050898/05010	" " " " "	
050908/05072	" " " " "	

INSTITUT FÜR PSYCHOANALYSE

H = Hauptfachstud., N = Nebenfachstud.

Grundstudium:

- | | | |
|-----------------------|---|--------------|
| 050911/05021 V | Experimente in der Sozialpsychologie II, Fr 8.30–11 (Vb 16.10.) | Schwanenberg |
| 050924/05021 S | Bindungsverhalten: Kurs A: Fr 14–15.45, Kurs B: Fr 16–17.30 (Vb 16.10.), H u. N | Schwanenberg |

Grund- u. Hauptstudium:

- | | | |
|-------------------------|---|--------------|
| 050937/05042 V | Narzißmus u. Objektbeziehung – Einführung in neuere theoret. Konzepte der Psychoanalyse, Do 10–12 (Vb 15.10.), H u. N | Werthmann |
| 050940/ S | Psychoanalyt. Sichtweisen weibl. Entwicklung u. Identität, Di 10–12 (Vb 13.10.), H u. N | N. N. |
| 050953/ Ü | Rorschach-Diagnostik II, Fr 8–10 (Vb 16.10.), H | N. N. |
| 050966/ Ü | Psychodynamische Interpretation von Krankengeschichten, Do 14–16 (Vb 15.10.) | N. N. |
| 050979/05099 Ü | Psychoanalyt. Grundbegriffe II, Do 12–14 (Vb 15.10.), H u. N | Bardé |
| Hauptstudium: | | |
| 050982/05042 S | Psychotherapieverfahren im Versorgungssystem der Bundesrep. Deutschland. – Welche Kriterien können zur wiss. u. gesundheitspolit. Anerkennung führen? Mo 16–18 (Vb 12.10.), H | Werthmann |
| 050995/05042 KO | Psychoanalyseverständnis bei Jacques Lacan, Mi 18–20 (Vb 14.10.), H u. N (Teilnahme n. Voranm.) | Werthmann |
| 051004/05042 Ü | Testfälle aus der Klin.-Psychologischen Praxis, Mo 18–20 (Vb 12.10.), H | Werthmann |
| 051017/05096 Ü | Die Anwendung der Psychoanalyse bei Kindern u. Jugendlichen III, Mo 10–12, 14tgl. (Vb 12.10.), H u. N | Baumann |
| 051020/05092 Ü+E | Spezielle Probleme der Anwendung psychoanalyt. Methoden in der Klinik (m. Exk.), Di 14–16, 14tgl. (Vb 13.10.), H u. N | Luft |
| 051033/05021 | Leitung wiss. Arbeiten, halbtg. n. V. | Schwanenberg |
| 051046/05042 | " " " " " | Werthmann |
| 051059/05038 | " " " " " | Kutter |
| 051062/ | " " " " " | N. N. |

FACHBEREICH 6: RELIGIONSWISSENSCHAFTEN

EVANGELISCHE THEOLOGIE

Allgemeine Veranstaltungen:

- | | | |
|-----------------------|--|---------------|
| 060011/06017 Ü | Orientierungsveranst. (f. alle Studienanfänger), Mi 10–12 (Vb 21.10.) (unter Mitarb. v. Thiele, Steininger u. Niedermeyer) | Röhr |
| 060024/ | Studieneinführungswoche: 12.–16.10. (f. Pfarrerstud. im 1. u. 2. Sem. obligatorisch); Arndt u. Balsler | Gem.-Veranst. |
| 060037/ | Einführungstage f. Lehrer- u. Magisterstud. (1. u. 2. Sem.) 13. u. 14.10. in Bad Nauheim, Haus Johannes XXIII, Beginn: Turm, 36. St., 13.10. 9 Uhr | Gem. Veranst. |

RELIGIONSWISSENSCHAFT

Grund- u. Hauptstudium:

- | | | |
|-----------------------|---|------|
| 060040/06017 V | Hauptvorl. Religionsgeschichte: Grundzüge der Religionsgeschichte, Di 10–12 (Vb 20.10.) | Röhr |
|-----------------------|---|------|

- 060053/ S Die Religion der Bhaktidichtung (mit Filmvorführung), Di 14–16
(21.10., 17.11., 1.12., 15.12., 12.1., 26.1. u. Blockveranst. 7.11.
u. 6.2.), (Vb 21.10); E. Weber u. Chopra
- 060066/06017 S Religionsgeschichte: Mystik, Do 10–12 (Vb 22.10.)

Gem.-Veranst.
Röhr

BIBLISCHE THEOLOGIE

Grundstudium:

- 060079/90101 Ü Bibelkunde Altes Testament (z. Vermittlung v. Kenntnissen
u. Fertigkeiten), Mo 10–12 (Vb 19.10.)
- 060082/90102 Ü Bibelkunde Altes Testament (z. Vermittlung v. Kenntnissen
u. Fertigkeiten), Fr 14–16 (Vb 23.10.)
- 060095/06020 P Altes Testament: Die Entstehung des Königtums in Israel
(Hebräischkenntnisse sind Teilnahmebedingung), Do 14–16
(Vb 22.10.)

Thiele

Wilke

Schottroff

Grund- u. Hauptstudium:

- 060105/06020 V Hauptvorl. Altes Testament: Die Psalmen, Do 9–12 (Vb 22.10.)
- 060118/06109 V Hauptvorl. Neues Testament: Einleitung in das neue Testament,
Di 9–10, Mi 10–12 (Vb 20.10.)
- 060121/06020 S Altes Testament: Hiob, Mi 10–12 (Vb 21.10.)
- 060134/06142 S Altes Testament: Königsideologie in Israel, Mo 12–14
(Vb 19.10.)
- 060147/06109 S Neues Testament: Frau Weisheit im Urchristentum, Mo 16–18
(Vb 19.10.)
- 060150/06119 S Bibl. Archäologie: Figürliche Darstellungen von Göttern u.
Königen im alten Israel u. Syrien/Palästina, Mo 8.30–10
(Vb 21.10.)

Schottroff

Georgi
Schottroff

R. Kessler

Georgi

Worschech

Examensvorbereitung für Pfarrerstudenten:

- 060163/80020 Ü Repetitorium Neues Testament (z. Verm. v. Kenntnissen
u. Fertigkeiten), Mo 14–16 (Vb 19.10.)

H.C. Stoodt

HISTORISCHE THEOLOGIE

Grundstudium:

- 060176/ P Kirchengeschichte: Industrialisierung u. Kirche im 19. Jh.,
Di 18–20 (Vb 20.10); E. Weber u. Benad (unter Mitarbeit v.
H.C. Stoodt)

Gem.-Veranst.

Grund- u. Hauptstudium:

- 060189/06127 V Hauptvorl. Kirchengeschichte III: Geschichte der Reformation,
Mo 10–13 (Vb 19.10.)
- 060192/06017 S Kirchengeschichte: Denker des Friedens (Schweitzer, Gandhi,
King), Fr 10–12 (Vb 23.10.)
- 060202/06143 S Kirchengeschichte: Zum polit. u. kirchl. Widerstand im Dritten
Reich, Di 10–12 (Vb 20.10.)
- 060215/06155 S Kirchengeschichte: Ostkirche u. Ökumene, Di 10–12
(Vb 20.10.)

Graf zu Dohna

Röhr
Siegele-
Wenschkewitz

Panagopoulos

SYSTEMATISCHE THEOLOGIE

Grundstudium:

- 060228/06110 P Systematik: Ausgew. Texte zum Reich-Gottes-Thema,
Di 14–16 (Vb 20.10.) (u. Mitarb. v. Ruddies)

Geyer

Grund- u. Hauptstudium:

- 060231/06110 V Hauptvorl. Dogmatik: Kirche u. Reich Gottes, Di 12–13
Fr 14–16 (Vb 20.10.)
- 060244/06041 V Hauptvorl. Ethik: Emanzipation u. Familie, Mo 14–16 (Vb 19.10.)

Geyer
Spiegel

- 060257/06013 V** Dogmatik: Autonome Moral u. christl. Ethik (Zum Verhältnis von Existenz u. Ethos in philosoph. u. theolog. Sicht), Mi 14–16 (Vb 21.10.) **Buchrucker**
- 060260/06110 S** Systematik: Sören Kierkegaards „Philosophische Brocken“, Fr 10–12 (Vb 23.10.) (u. Mitarb. v. Wilke) **Geyer**
- 060273/06041 S** Ethik: Aspekte der Weltwirtschaftsordnung, Do 18–20 (Vb 15.10.) (u. Mitarb. v. Benad u. H.C. Stoodt) **Spiegel**
- 060286/06013 S** Dogmatik: Petrusamt u. Papsttum als Dienst oder Hindernis für die Ökumene? – Kirchengeschichtl. u. dogmatische Perspektiven im interkonfessionellen Gespräch, Mi 16–18 (Vb 21.10.) **Buchrucker Gerber**
- 060299/06152 S** Dogmatik: Theologie im 20. Jh., Mo 14–16 (Vb 19.10.)
- 060309/06135 S** Systematik: Paul Tillich: „Der Mut zum Sein“, Do 12–14 (Vb 22.10.) **Keller-Wentorf**
- 060312/80014 S** Systematik: Religionskritik u. christl. Glaube, Di 16–18 (Vb 20.10.) **Ruddies**
- 060325/06128 S** Ekklesiologie/Ökumenik: Einheit u. Vielfalt der Kirchen; ekklesiologische Grundfragen, Mi 14–16 (Vb 21.10.) **Fahlbusch**
- Examensvorbereitung für Pfarrerstudenten:**
- 060338/06157 Ü** Repetitorium Sozialethik (z. Verm. v. Kenntnissen u. Fertigkeiten), Mo 16–18 (Vb 19.10.) **Hoerschelmann**
- PRAKTISCHE THEOLOGIE/RELIGIONSPÄDAGOGIK UND -DIDAKTIK**
- Grund- und Hauptstudium:**
- 060341/06150 S** Fachdidaktik: Reich-Gottes-Hoffnung u. Utopien. Das Mythische als Gegenstand des Religionsunterrichts in der Sekundarstufe I, Do 16–18 (Vb 22.10.) **Hutter**
- 060354/06106 S** Fachdidaktik: Judentum im Religionsunterricht der gymnasialen Oberstufe. Theoret. Aspekte, didaktisch-methodische Überlegungen, Do 14–16 (Vb 22.10.) **Licharz**
- 060367/06154 S** Religionspädagogik: Zugänge zum Symbol II. Religiöse u. tiefenpsycholog. Perspektiven, Mo 16–18 (Vb 19.10.) **Riedel**
- 060370/06126 S** Prakt. Theologie: Hess. Kirchen- u. Pfarramtskunde, Di 16–18 (Vb 20.10.) **Dienst**
- 060383/06079 S** Pastoralpsycholog. Seminar: Das seelsorgerliche Gespräch. Einführung in Theorie u. Praxis, Mi 14–18, 14tgl. (Vb 28.10.). Ort: Sem. f. Seelsorge, Im Mainfeld 8, 6 Ffm. 71, Anm. bis 30.9. an das Sem. f. Seelsorge **Ferel**
- 060396/06120 S** Prakt. Theologie: Kirchentheoret. Profile in der deutschen Aufklärung, Mo 18–20 (Vb 19.10.) **Federlin**
- 060406/06109 KO** Exegetisch-homiletische Arbeitsgemeinschaft, Di 18–20 (Vb 20.10.) **Georgi**
- 060419/90101 Ü** Religionsdidaktik: Medien, Methoden, Modelle (f. alle Studiengänge), Fr 12–14 (Vb 23.10.) **Thiele**
- Kontaktstudium:**
- 060422/90102 S** Fachdidaktik: Chancen u. Schwierigkeiten im Religionsunterricht der verschiedenen Schulstufen (mit Religionslehrern), Do 16–18, 14tgl. Blockseminar 17.–19.11. (Vb 22.10.) **Wilke**
- Praktika – Praxisforschung:**
- 060435/90102 PR** Begleitung zur Praxisforschung 87/88, Di 14–16 (Vb 20.10.) **Wilke**
- 060448/90101 PR** Schulprakt. Übung: Vorbereitung des Schulpraktikums im Frühjahr 88, Do 12–14 (Vb 22.10.) **Thiele**
- 060451/90102 PR** Schulprakt. Übung: Vorbereitung des Schulpraktikums im Frühjahr 88, Di 12–14 (Vb 20.10.) **Wilke**
- 060464/ PR** Praxisprojekte in kirchlich-gesellschaftl. Handlungsfeldern (obligatorisch f. Stud. im 1. u. 2. Sem. mit Berufsziel Pfarramt); Arndt, Baiser u. Geyer **Gem.-Veranst.**

- 060477/06041 S** Kirche in der Gesellschaft II, Do 10–12 (Gruppe 1), Do 14–16 (Gruppe 2) (Vb 22.10.) **Spiegel**
- WEITERE VERANSTALTUNGEN:**
- 060480/06013 V** Christl. Kunst: Die großen Bildprogramme des Mittelalters – ihre theolog. Herkunft u. Deutung, Mi 12–14 (Vb 21.10), R. 102 a **Buchrucker**
- 060493/ S** Diakoniewissenschaft: Kirchlich-soziale Bewegungen im 19. Jh. u. soziale Funktion der Kirche im 20. Jh., Fr 12–14 (Vb 23.10.); Seibert u. Schick **Gem. Verantst.**
- 060503/06106 S** Zur Erneuerung des Verhältnisses von Juden u. Christen. Ein Diskurs um den Rheinischen Synodalbeschuß von 1980, Do 16–18 (Vb 22.10.) **Licharz**
- 060516/06093 S** Wiss. Irenik: Anspruch u. Realität gegenwärtiger Ökologie aus sozialethischer Sicht (mit Betriebsbesichtigungen), Fr 14–16 (Vb 23.10.) **Swinne**
- 060529/06156 S** Christentum u. Antisemitismus in der Neuzeit, Mo 16–18 (Vb 19.10.) **Heuberger**
- 060532/06075 S** Zum Dialog Psychoanalyse/Theologie: Über Trennung, Verlust u. Trauerarbeit, Do 12–14 (Vb 22.10.) **Jork**
- SPRACHEN:**
(f. Stud. der BE'n Evang. u. Kath. Theologie):
a) am Fachbereich Religionswissenschaften f. Pfarrer-, Lehrer u. Dipl.-Stud.:
- 060545/06090 Ü** Griechisch I (Morgenkurs), Mo Di Mi Do Fr 8–9 (Vb 19.10.) **H. Müller**
- 060558/06090 Ü** Griechisch I (Mittagskurs), Mo Di Do Fr 12–13, Mi 14–16 (Vb 19.10.) **H. Müller**
- 060561/06090 Ü** Latein. Stützkurs, Mo Do 9–10 (Vb 19.10.) **H. Müller**
- 060574/06090 Ü** Hebräischer Stützkurs, Di Fr 9–10 (Vb 20.10.) **H. Müller**
- 060587/06050 S** NT-Lektüre-Seminar zu den neutestamentl. Hauptvorlesungen, Mi 16–18 (Vb 21.10.) **Paul**
- 060590/06050 S** Repetitorium für klass. Griechisch, Fr 16–18 (Vb 23.10.) **Paul**
- b) am Institut für Klass. Philologie, Gräfstr. 46
(3-semester. Kurse mit Abschluß Latinum bzw. Graecum, nach 2. Sem. „Kleines Latinum“):
- 090353/09043 K** Griechisch f. Anfänger, Di 12–14, Do 12–13 (Vb 13.10.) **Leimbach**
- 090366/09043 K** Griechisch f. Fortgeschr., Di 14–16 Do 13–14 (Vb 13.10.) **Leimbach**
- 090379/09043 K** Griech. Lektüre, Do 8–10 (Vb 15.10.) **Leimbach**
- 090382/09043 K** Latein für Anfänger, Di 16–17, Do 10–12 (Vb 13.10.) **Leimbach**
- 090395/09043 K** Latein für Fortgeschr., Di 17–19, Mo 17–18 (Vb 13.10.) **Leimbach**
- 090405/ K** Latein für Anfänger, Mo 14–16 Mi 12–13 (Vb 12.10.); Seidel u. Leimbach **Gem.-Verantst.**
- 090418/09068 K** Lat. Lektüre auch z. Vorbereitung auf das Latinum, Do 8–10 (Vb 15.10.) **Lenz**
- c) am Institut für Judaistik, Dantestr. 4–6, s. Fachbereich 11
- STUDIENWOCHE:**
- 060600/** 16.–20.11. in Höchst/Odenwald (f. alle Studiengänge): alle Lehrenden der WBE Evang. Theologie **Gem.-Verantst.**

KATHOLISCHE THEOLOGIE

Studienberatung u. Sprechstunden werden durch Aushang bekanntgegeben.

EINFÜHRUNGSVERANSTALTUNGEN:

Einführungsnachmittag der WBE Kathol. Theologie (f. alle Stud. bes. Studienanfänger), 12.10., 15.00 Uhr, R. 3302

Grundkurs Theologie:

- 060613/ Einführungsveranst. für Studienanfänger aller Studiengänge, in Zusammenarbeit mit Stud. der WBE Kathol. Theologie, Mi 10.00–12 (Vb 14.10.); Siller u. Raske **Gem.-Veranst.**
- 060626/ Einführungswochenende für Studienanfänger aller Studiengänge, 13.–15.11. in Kirchähr; Stiller u. Raske **Gem.-Veranst.**
- Kontaktstudium:**
- 060639/06038 AG von Religionslehrern (unt. Mitarb. v. Kubera u. Kildau) **Raske**
- 060642/ Menschenwerden in Gemeinschaft – sexual-ethische Fragen im Religionsunterricht, Blockveranst. in Kirchähr, 12./13.9.; J. Hoffmann u. Raske **Gem.-Veranst.**
- 060655/ (als Außenlehrgang des HILF) Einheit u. Vielfalt in der Kirche (Konflikte, legitimer Pluralismus, Bemühen um Einheit) – Blockveranst. in Kirchähr, 16.–18.11.; Siller u. Raske **Gem.-Veranst.**
- Blockveranstaltungen:**
- 060668/ S Zum christl. Umgang mit Konflikten vom 28.9., 15.00 Uhr – 3.10.87 in Dathërda (alle Studiengänge ab 2. Sem.); J. Hoffmann, Raske u. Siller (unter Mitarb. v. Kildau, Klein u. Kubera (PIG)) **Gem.-Veranst.**
- 060671/06038 S Kommunikationstraining u. Anleitung zum beratenden Gespräch (auch für Pastoraltheologie), vom 19.–22.11., Anm. mit Anzahlung von 20,- DM bis 31.10. (alle Studiengänge ab 3. Sem.); Raske, Prinsen u. Prinsen-Eggert **Gem.-Veranst.**
- 060684/06038 S Sinnsuche u. Erlösungssehnsucht in zeitgenöss. DDR-Literatur, vom 23.–28.11. in Berlin, Vorbereitungstreffen 31.10., 9.00–15 Uhr, Anm. mit Anzahlung von 20,- DM bis 24.10. (alle Studiengänge ab 3. Sem.) (unter Mitarb. v. Kildau u. Kubera) **Raske**

RELIGIONSPHILOSOPHIE UND RELIGIONSWISSENSCHAFT

Grundstudium:

- 060697/06010 P Einführung in die Religionsphilosophie, Di 14.00–16 (Vb 13.10.) (alle Stud.-Gänge 1. u. 2. Sem. u. f. Hörer aller Fb) (unter Mitarb. v. Schanné) **Schrödter**
- Grund- u. Hauptstudium:**
- 060707/06017 S Stellung u. Wertung der Frau in den Weltreligionen, Mo 14.00–16 (Vb 19.10.) (ab 2. Sem., Hörer aller Fb) **Deninger-Polzer**
- 060710/06017 V Tod u. Jenseitsvorstellungen in den Religionen, Fr 10.00–12 (Vb 16.10) (alle Studiengänge, Hörer aller Fb) **Deninger-Polzer**
- 192565/ S mit Workshop v. 23.9.–3.10. Meditation in Geschichte u. Gegenwart. Religionswiss., medizin. u. psycholog. Perspektiven. Vorbespr. 16.10., 15.00 Uhr, Turm, R. 3104 (ab 2. Sem., Hörer aller Fb) (Kompakt-Veranst. n.V.); Deninger-Polzer u. H. Siefert **Gem.-Veranst.**
- 060736/06010 S Hegels Religionsphilosophie, Mi 10.00–12 (Vb 14.10.) (ab 2. Sem. L2, L3, Mag., Dipl. Handelsl.) (unter Mitarb. v. Gniosdorsch) **Schrödter**
- 060749/ S Begleitseminar zur Gastvorlesungsreihe Christl. Theologie im Kontext philippinischer Kultur u. Gesellschaft, Mi 18.00–20 (Vb 21.10.) (alle Studiengänge u. Hörer aller Fb); J. Hoffmann, Schrödter u. Wiedenhofer **Gem.-Veranst.**
- 060752/06010 S Analyt. Religionsphilosophie, Hauptvorl., Fr 10.00–12 (Vb 16.10.) (alle Studiengänge, ab 1. Sem. u. Hörer aller Fb) **Schrödter**
- 060765/06010 S Religionsphilos. Koll., HS, Fr. nachm. n.V., Aufbaustud., Kontaktstud. (alle Studiengänge) **Schrödter**

BIBLISCHE UND HISTORISCHE THEOLOGIE**Grundstudium:**

- 060778/06084 Ü Einführung in das biblisch hebräische Denken, Mi 12.00–14 (Vb 14.10.) (alle Studiengänge ab 1. Sem. u. Hörer aller Fb) **Stendebach**
- 060781/06097 P Einführung in das Neue Testament (mit Einübung der hist.-krit. Methoden), Fr 10.15–11.45 (Vb 16.10.) (Erstsem. aller Studiengänge, Handelsl.) (unter Mitarb. v. Lütgehetmann) **Hainz**

Grund- u. Hauptstudium:**Altes Testament:**

- 060794/06084 V Einleitung in das Alte Testament II: Propheten u. Schriftwerke, Mi 10.00–12 (Vb 14.10.) (alle Studiengänge, ab 1. Sem.) **Stendebach**
- 060804/06084 V Theologie des Alten Testaments, Mi 14.00–16 (Vb 14.10.) (alle Studiengänge, ab 1. Sem. u. Hörer aller Fb) **Stendebach**
- 060817/06084 S Anthropolog. Begriffe im Alten Testament, Mi 16.00–18 (Vb 14.10.) (alle Studiengänge) **Stendebach**

Neues Testament:

- 060820/06097 V Paulus – sein Leben u. Wirken, Fr 8.30–10 (Vb 16.10.) (alle Sem., alle Studiengänge, auch Handelsl.) **Hainz**
- 060833/06097 S Die Anfänge der Christologie im NT, Fr 14.15–15.45 (Vb 16.10.) (alle Sem., alle Studiengänge, Handelsl.) **Hainz**

Kirchengeschichte:

- 060846/06044 S Das Verhältnis der kathol. Kirche zu den Juden – Ein kirchengeschichtl. Überblick anhand ausgew. Beispiele, Di 16.00–17.30 (Vb 20.10.) (alle Studiengänge, Handelsl.) **Wittstadt**
- 060859/06044 V Kirche u. Staat in der Zeit von 150–300, II. Teil, Di 17.30–19 (Vb 20.10.) (alle Studiengänge, Handelsl.) **Wittstadt**

SYSTEMATISCHE THEOLOGIE**Grund- u. Hauptstudium:****a) Dogmatik/Fundamentaltheologie:**

- 060862/06029 V Hauptvorl. Grundriß der Christologie, Mo 10.00–12 (Vb 19.10.) (alle Studiengänge ab 1. Sem., Handelsl.) **H. Kessler**
- 060875/06029 KO Koll. z.V. 060862, Mo 12.00–13 (Vb 19.10.) (alle Studiengänge ab 1. Sem., Handelsl.) **H. Kessler**
- 060888/06029 S Gottesverständnis im Wandel. Neue Entwürfe zur Trinitätstheologie, Mo 16.00–18 (Vb 19.10.) (ab 3. Sem., bes. L3, Mag., Dipl.) **H. Kessler**
- 060891/06029 S Oberseminar Theolog. Koll., 2stdg. n.V. (Aufbaustud., höh. Sem., Examenskand., Doktoranden) **H. Kessler**
- 060901/06098 V Glaube u. Offenbarung (Fundamentaltheologie I), Di 8.30–10 (Vb 13.10.) (alle Studiengänge, Handelsl.) **Wiedenhofer**
- 060914/06098 S Kirchlichkeit. Der Einzelne u. die Gemeinschaft, Di 10.00–12 (Vb 13.10.) (alle Studiengänge, Handelsl.) **Wiedenhofer**

S Nr. 060749, S. 52

b) Moraltheologie/Sozialethik:

- 060927/06057 V Hauptvorl. Allgemeine Moral I: Grundlegung der theolog. Ethik, Di 12.00–14 (Vb 20.10.) (alle Studiengänge, Handelsl.) **J. Hoffmann**
- 060930/ S Sozialethisches Seminar: „Politik aus dem Glauben“ – Die Herausforderung Ernst Michels, geb. 8.4.1889 – gest. 28.2.1964, Di 16.00–18 (Vb 20.10.) (HS: Sek. II, Mag., Dipl., Handelsl.); J. Hoffmann u. Ludwig **Gem.-Veranst.**
- 060943/ KO zu moraltheolog. u. sozialethischen Grundfragen, Di 18.00–20 (Vb 20.10.) (Examenskand./Doktoranden); J. Hoffmann u. Ludwig **Gem.-Veranst.**

- 070399/ S Ethische Fragen der Biologie II: Behandlung spezieller Probleme, 4stdg., 14tgl. (s. Aush.); Bereiter-Hahn, J. Hoffmann, Kuhlmann u. Trömel **Gem.-Veranst.**
- 060956/06057 V+KO Ethische Implikationen der Viruserkrankung AIDS, Fr. 13 s.t.–14.30, 14tgl. (Vb 23.10.) (alle Studiengänge, Handelsl. Medizinstud.) **J. Hoffmann**

PRAKTISCHE THEOLOGIE

Grundstudium:

- 060969/06038 P Einführung in die Prakt. Theologie – Schwerpunkt Gemeindekatechese –, Mi 10.00–12 (Vb 14.10.) (ab 1. Sem., L1–L5, Mag., Vor-Dipl. ab 1. Sem.) (unter Mitarb. v. Kubera) **Raske**

Grund- u. Hauptstudium:

a) Religionspädagogik/Katechetik/theol. Erwachsenenbildung/Homiletik:

- 060972/06045 S Die Lebensgeschichte von Schülern/Schülerinnen der Sonderschule (L u. PB) als Bezugspunkt für religionspäd. Handeln, Di 14.00–16 (Vb 13.10.) (alle Studiengänge) **Kaspar**

- 060985/06038 S Bibl. Texte u. Erzählen im Religionsunterricht, Do 10.00–12 (Vb 15.10.) (alle Studiengänge ab 3. Sem., Handelsl.) (unter Mitarb. v. Kubera) **Raske**

- 060998/06038 S Feministische Theologie u. Religionspädagogik, Do 14.00–16 (alle Studiengänge ab 3. Sem., Handelsl.) (unter Mitarb. v. Hildau u. Kubera) **Raske**

- 061007/06063 V Hauptvorl. Friedenserziehung im Religionsunterricht, Do 12.00–14 (Vb 22.10.) (alle Studiengänge ab 2. Sem.) **Siller**

- 061010/06063 S Messianische Suchbilder in der Kultur u. in der individuellen Entwicklung des jungen Menschen, Do 16.00–18 (Vb 22.10.) (alle Studiengänge ab 3. Sem.) **Siller**

b) Pastoraltheologie/Liturgiewissenschaft:

- 061023/06137 S New – Age – Spiritualität u. christl. Glaube. Zur Theorie u. Praxis der Unterscheidung der Geister, Mo 16.00–18 (Vb 19.10.) (alle Studiengänge ab 1. Sem.) **Fuchs**

- 061036/06145 S Die Feier der Messe, Di 14.00–16 (Vb 13.10.) (alle Studiengänge, Handelsl.) **Jilek**

- 061049/06063 S Der Fremde als Herausforderung für Kirche u. Seelsorge. Die Begleitung bei biographischen u. lebensweltl. Umwälzungen, Mi 8.30–10 (Vb 14.10.) (für L3, Mag., Dipl. u. Handelsl.) (unter Mitarb. v. Klein) **Siller**

c) Kirchenrecht:

- 061052/06025 V+KO Verkündigung u. Lehre im Kath. Kirchenrecht (C.I.C. III), Mi 13.45–14.45 (Vb 14.10.) (alle Studiengänge ab 3. Sem., Handelsl.) **Böckenförde**

- 061065/06025 V+KO Religionsunterricht und Religionslehrer im Spannungsfeld kirchl. u. staatl. Normen, Mi 15.00–16 (Vb 14.10.) (alle Studiengänge ab 3. Sem., Handelsl.) **Böckenförde**

d) Praktikumsveranstaltungen:

- 061078/90227 Ü Filme im Religionsunterricht, Mo 10.00–12 (Vb 12.10.) (ab 2. Sem., L1, 2, 3) **Kildau**

- 061081/90228 Ü Einführung in das Schulpraktikum 88 mit Hosp. an den Praktikumsschulen u. Blockwochenende am 16./17.10., Mo 14.00–16 (Vb 12.10.) (ab 2. Sem., L1–L5) **Kubera**

- 061094/90227 Ü Praktikumsvorbereitung Einführung ins Schulpraktikum 88 mit Hosp. an den Praktikumsschulen u. Blockwochenende am 16./17.10., Mo 14.00–16 (Vb 12.10.) (ab 2. Sem., L1–L5) **Kildau**

Berufseinstieg mit Perspektive

Sie suchen Ihre Chance in den Zukunftsmärkten Elektronik und Elektrotechnik. Wir, als international tätiger Technologiekonzern mit hohem Anspruchsniveau, brauchen Sie in den Funktionen Controlling, Rechnungswesen, Organisation und Datenverarbeitung, Materialwirtschaft, Marketing,

Finanzierung und Revision.

Sie planen Ihre Karriere sorgfältig. Wir unterstützen Ihren Einstieg durch on-the-job-training oder Traineeprogramm und fördern Ihr berufliches Fortkommen durch Weiterbildung und Personalentwicklung.

Schreiben Sie uns oder rufen Sie einfach mal an.

AEG Aktiengesellschaft
Aus- und Weiterbildung
Hochschulkontakte und Trainee-
programme, Herrn Christian
Theodor-Stern-Kai 1
D-6000 Frankfurt 70
Tel.: (0 69) 6 00-41 02

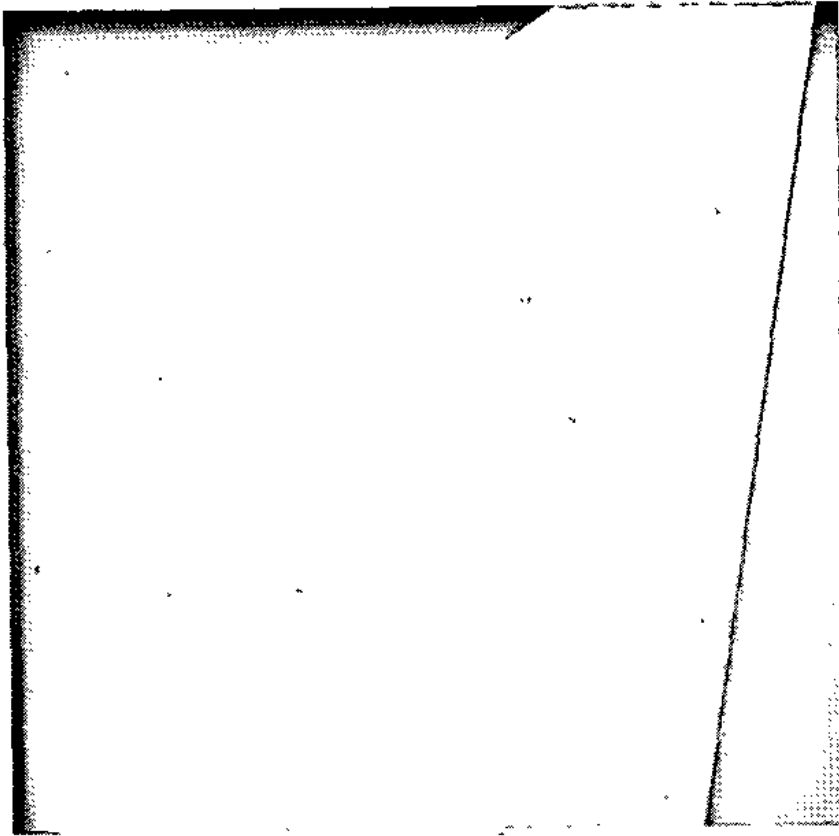

Z 435.WAK 9687

AEG

suhrkamp taschenbücher wissenschaft

Eine Auswahl der Neuerscheinungen

Gaston Bachelard
Die Bildung des wissenschaftlichen Geistes
Beitrag zu einer Psychoanalyse der
objektiven Erkenntnis
stw 668. 366 Seiten. DM 24,-

Hans Blumenberg
Das Lachen der Thrakerin
Eine Urgeschichte der Theorie
stw 652. 162 Seiten. DM 16,-

Pierre Bourdieu
Die feinen Unterschiede
Kritik der gesellschaftlichen Urteilskraft
stw 658. 910 Seiten. DM 30,-

Der Diskurs des Radikalen Konstruktivismus
Hg. Siegfried J. Schmidt
stw 636. 476 Seiten. DM 24,-

Norbert Elias
Engagement und Distanzierung
Arbeiten zur Wissenssoziologie I
stw 651. 272 Seiten. DM 18,-

Erbe und Umwelt
Zur Natur von Anlage und Selbstbestimmung
des Menschen
Hg. Carsten Niemitz
stw 646. 399 Seiten. DM 24,-

Jürgen Habermas
Philosophisch-politische Profile
stw 659. 471 Seiten. DM 24,-

Albert O. Hirschman
Leidenschaft und Interessen
Politische Begründungen des Kapitalismus
vor seinem Sieg
stw 670. 160 Seiten. DM 14,-

Interdisziplinarität
Praxis - Herausforderung - Ideologie
Hg. Jürgen Kocka
stw 671. 168 Seiten. DM 16,-

Niklas Luhmann
Soziale Systeme
Grundriß einer allgemeinen Theorie
stw 666. 675 Seiten. DM 28,-

George H. Mead
Gesammelte Aufsätze
Hg. Hans Joas
Band 1: stw 678. 476 Seiten. DM 28,-
Band 2: stw 679. 486 Seiten. DM 28,-

Postmoderne: Alltag, Allegorie und Avantgarde
Hg. Christa und Peter Bürger
stw 648. 214 Seiten. DM 16,-

Die pragmatische Wende
Sprachspielpragmatik oder
Transzendentalpragmatik?
Hg. Dietrich Böhler, Tore Nordenstam und
Gunnar Skirbekk
stw 631. 659 Seiten. DM 24,-

Oswald Schwemmer
Handlung und Struktur. Zur Wissenschafts-
theorie der Kulturwissenwissenschaften
stw 669. 291 Seiten. DM 20,-

Selbstthematization und Selbstzeugnis:
Bekenntnis und Geständnis
Hg. Alois Hahn und Volker Kapp
stw 643. 330 Seiten. DM 18,-

Georg Simmel
Das individuelle Gesetz. Philosophische Exkurse
Hg. Michael Landmann
stw 660. 275 Seiten. DM 18,-

Sinn, Kommunikation und soziale
Differenzierung. Beiträge zu Luhmanns Theorie
sozialer Systeme
Hg. Hans Haferkamp und Michael Schmid
stw 667. 327 Seiten. DM 20,-

Technik in der Literatur
Hg. Harro Segeberg
stw 655. 527 Seiten. DM 28,-

Bassam Tibi
Vom Gottesreich zum Nationalstaat
Islam und panarabischer Nationalismus
stw 650. 313 Seiten. DM 20,-

Bernhard Waldenfels
Phänomenologie in Frankreich
stw 644. 576 Seiten. DM 28,-

In allen Buchhandlungen

Suhrkamp

FACHBEREICH 7: PHILOSOPHIE

Einmalige Orientierungsveranstaltungen:

- 040044/** Orientierungsveranst. „Grundwissenschaften“ für Stud. aller
Lehrämter. Blockveranst. 15. u. 16.10.; 9–12 u. 13–16. Lehren-
de der Fb 3, 4, 5 u. 7. Ort: Alte Mensa, 1. St., Konferenzräume I
und II (Bockenlh. Landstr./Ecke Senckenberganlage) **Gem.-Veranst.**
Rogler
- 070014/07029** Bibliographische Einführung, Mo 12.10., 9.30–11
070027/07024 Allgemeine Probleme des Philosophiestudiums,
Mi 14.10., 11–13 **F. W. Schmidt**

Vorlesungen:

- 070030/07011 V** Subjektivitätstheorien, Fr 14–16, 14tgl. (Vb 23.10.) **Radermacher**
- 070043/07012 V** Elemente eines aufgeklärten Kunstbegriffs: Warburg, Benjamin,
Adorno im Vergleich, Di 16–17 (Vb 13.10.) **Schweppen-
häuser**
- 070056/07016 V** Die Philosophie Berkeleys, Do 16–18 (Vb 15.10.) **Kulenkampff**
- 070069/07022 V** Einf. in phil. Konzepte vom Menschen, Fr 10–11 (Vb 16.10.) **Scheer**
- 070072/07023 V** Geschichte der franz. Aufklärung, Do 14–16 (Vb 15.10.) **A. Schmidt**
- 070085/07028 V** Wahrheitstheorien, Fr 11–13 (Vb 16.10.) **Apel**
- 070098/07033 V** Probleme einer Th. d. Kommunikat. Handelns, Mo Di 12–13
(Vb 19. u. 20.10.) Diskussion z. Vorl. Di 13–14 (Vb 20.10.) **Habermas**
- 070108/07051 V** Wissenschaftstheorie A (Definitionslehre, Axiomatik, Metrisie-
rung, Theorie u. Experiment), Do 18–20 (Vb 22.10.) **Essler**
- 070111/07059 V** Die enzyklopädische Phil. d. Spätantike (Martianus, Capella,
Boethius, Cassidor, Isidor v. Sevilla), Mo 9–10 (Vb 26.10.) **Pflug**
- 070124/07078 V** Spieltheoret. Modelle in der Sozialphil., Mo 16–18 (Vb 12.10.) **Kliemt**

Grundstudium:

- 070137/07006 P** Descartes: „Meditationen über die erste Philosophie“,
Fr 14 s.t.–16.15 (Vb 16.10.) **Röttges**
- 070140/07013 P** Zum Begriff der Erkenntnis bei Hegel (II), Mo 9–11 (Vb 19.10.) **Altwickler**
- 070153/07013 P** Spinozas Politische Traktate *, Mo 11–13 (Vb 19.10.) **Altwickler**
- 070166/** P Logik I, Mi 10–13 (Vb 14.10.); Kulenkampff u. Rogler **Gem.-Veranst.**
- 070179/07022 P** Texte zur philosoph. Anthropologie (begleitend zur Vorl.),
Fr 11–13 (Vb 16.10.) **Scheer**
- 070182/07023 P** Comte: Rede über den Geist des Positivismus, Mo 16–18
(Vb 19.10.) **A. Schmidt**
- 070195/07028 P** Edmund Husserl: Cartesianische Meditationen, Fr 16–18
(Vb 16.10.) **Apel**
- 070205/07078 Ü** Spieltheoret. Modelle i.d. Soz.-phil. (begleitend z. V), Di 16–18
(Vb 13.10.) **Kliemt**
- 070218/07078 P** Lektüre aktueller Zeitschriftenaufsätze aus dem Bereich der
prakt. Phil., * Mo 18–20 (Vb 12.10.) **Kliemt**
- 070221/07089 P** Einführung in die analyt. Sprachphilosophie, Mi 10–12
(Vb 14.10.) **Röska-Hardy**

Hauptstudium:

- 070247/07006 S** Kant: „Kritik d. reinen Vernunft – transzendente Analytik“,
Di 18–20 (Vb 20.10.) **Röttges**
- 070250/07006 S** Nietzsches Metaphysik-Kritik, Do 18.15–20.30 (Vb 15.10.) **Röttges**
- 070263/07012 S** z. Vorl., Di 17–19 (Vb 13.10.) **Schweppen-
häuser**
- 070276/07013 S** Zur Geschichte des Geist- u. Seelenbegriffs III (Neuzeit/Kant),
Do 9–11 (Vb 22.10.) **Altwickler**
- 070289/07016 S** Übungen z. Vorl., Fr 10–12 (Vb 16.10.) **Kulenkampff**
- 070292/07016 S** M. Schlick: Die Probleme der Philosophie, Fr 15–17 (Vb 16.10.) **Kulenkampff**
- 070302/** S Kunst u. Zeit, Di 16–18 (Vb 13.10.); Scheer u. Eimer **Gem.-Veranst.**

070315/07022 S	Kant: Kritik der Urteilskraft, Do 16-18.15 (Vb 15.10.)	Scheer
070328/	S Mythos u. Mythen im 19. Jh. II, Mi 9-11 (Vb 21.10.); A. Schmidt u. Wuthenow	Gem.-Veranst. A. Schmidt
070331/07023 S	Hegels Naturphilosophie, Mi 11-13 (Vb 21.10.)	A. Schmidt
070344/07023 S	Rousseau als Kulturkritiker, Do 16-18 (Vb 15.10.)	A. Schmidt
070357/07024 S	Hegels Begriff der Vernunft in der „Phänomenologie des Geistes“, Di 16-18 (Vb 20.10.)	F.W. Schmidt
070360/07028 S	Rhetorik u. moderne Sprechakttheorie, Mo 19-22 (Vb 19.10.)	Apel
070373/	S Zur Sprachphil. von Ch. S. Peirce, Di 14.30-16 (Vb 20.10.); Habermas u. Honneth	Gem.-Veranst. Kuhlmann
070386/07037 S	Plotin, Mo 14-16 (Vb 19.10.)	Kuhlmann
070399/	S Ethische Probleme der Biologie, 2stdg. n. V. (Vb s. Aush.); Kuhlmann, Bereiter-Hahn, Hoffmann u. Trömel	Gem.-Veranst.
070409/07038 S	Darstellungsformen der Phil. II (Zur Methode u. Didaktik d. Philosophie- und Ethik-Unterrichts)*, Mi 16-18 (Vb 14.10.)	Zimbrich
070412/07051 S	Höhere Logik (erweiterte Quantorenlogik, Klassenalgebra, Relationslogik, Ordnungstheorie, Zahlentheorie), Do 14-16 (Vb 22.10.)	Essler
070425/07070 S	Thomas von Aquin: Die Frage nach der Wahrheit assertorischer u. prakt. Sätze, Do 10-13 (Vb 22.10.)	Lutz-Bachmann
070438/07077 S	Phänomenologie des Geistes: Herr u. Knecht, Mo 10-12 (Vb 26.10.)	Honneth
070441/07078 S	Ethik u. Ökonomik*, Di 18-20 (Vb 13.10.)	Kliemt
070454/07074 S	„Discours de la Méthode: Descartes' Methodendiskurs als Rationalitätskurs. Zur Genese des mentalistischen Paradigmes der Philosophie, Di 11-13	Niebel

* Die so gekennzeichneten Lehrveranst. eignen sich als Kontakt-Studium für Ethik-Lehrer

Aufbaustudium:

070467/07013 KO	Didaktische u. curriculare Fragen des Philosophie-Unterrichts*, Di 16-18 (Vb 3.11.)	Altwicker
070470/07033 KO	Probleme der Rechtstheorie (Forschungsgruppe, pers. Voranm.), Do 14-18, 14tgl. (Vb 22.10.)	Habermas
070483/07033 KO	Besprechung wiss. Arbeiten (pers. Voranm.), Mo 19-21 (Vb 19.10.)	Habermas

Buchhandlung
MIDDLE EARTH
 Markgrafenstr. 19 Tel. 776 779
 6000 Frankfurt 90



ZEN · TAO
 MEDITATION
 TAROT · YOGA
 KABBALA · MAGIE
 ASTROLOGIE · MYSTIK
 ERNÄHRUNG · HEILKUNDE
 SCHALLPLATTEN · CASSETTEN

FACHBEREICH 8: GESCHICHTSWISSENSCHAFTEN

Die obligatorische Studienberatung im WS 1987/88 übernehmen folgende Damen u. Herren:

Seminar für Vor- u. Frühgeschichte, Arndtstr. 11, IV. St.: Mo 16–18 N.N.

Seminar für Griech. u. Röm. Geschichte – Alte Geschichte –, Gräfstr. 76, VI. St.: Di 11–12 Prof. Dr. Ruschenbusch

Seminar für Griech. u. Röm. Geschichte – Hilfswissenschaften u. Provinzialrömische Archäologie –, Gräfstr. 76, EG: Do 9–10 Prof. Dr. R.-Alföldi

Historisches Seminar – Mittlere u. Neuere Geschichte/ Historische Hilfswissenschaften – Studienberatung für Studiengang Magister/Promotion, Gräfstr. 76, IV. St.: Mi 9–10 Dr. Forstmann

Studiengang Geschichte – Staatsexamen für Lehramt an Gymnasien, Gräfstr. 76, IV. St.: Mo 10–12 H.-U. Stenger

Historisches Seminar – Osteuropäische Geschichte – Am Leonhardsbrunn 4, II. St.: Di 11–13 PD Dr. Warnke

Seminar für Didaktik d. Geschichte, Studiengang Geschichte – Lehramt an Sonder-, Grund-, Haupt- u. Realschulen, Am Leonhardsbrunn 4, II. St.: Mi 12–13 OStR Dr. Schließner

Institut für Historische Ethnologie, Liebigstraße 41, II. St., 1. Sem.: Mo 12.10., 14 c.t. Dr. Jones, Fr 16.10., 9 c.t. Dr. Jones, 5. Sem.: Geschäftsf. Direktor n.V.

Institut für Historische Ethnologie – Afrikanische Sprachwissenschaften –, Feldbergstraße 22, Hochpart.: Fr 11–12 Prof. Dr. Jungraithmayr

Darüber hinaus stehen alle Hochschullehrer u. Wiss. Mitarbeiter in ihren Sprechstunden u.n.V. für Stud.-Beratungen zur Verfügung.

Studienanfänger werden darauf hingewiesen, daß sie die Stud.-Beratung möglichst vor oder zu Beginn des Semesters wahrnehmen sollen: Allgemeine Studienfragen werden auch in den jeweils ersten Stunden der Proseminare behandelt.

Der Fachbereich gibt ein kommentiertes Vorl.-Verz. heraus, das ab Juli in den Seminaren u. im Dekanat erhältlich ist.

G = Grundstudium, H = Hauptstudium, ohne Vermerk = Verant. f. a. Studienstufen

VORLESUNGEN:

080017/08094	Das Neolithikum in Europa II, Do 10–12 (Vb 22.10.)	Lüning
080020/08023	Vorrömische Eisenzeit in Mitteleuropa II, Mo 14–16, 14 tgl. (Vb 19.10.)	Maier
080033/08116	Einführung in das Vermessungswesen; Mi 16–17.30 (Vb 21.10.)	Rumpf
080046/08017	Das Buch in der mediterranen Antike, Di 14–15 (Vb 10.11.)	R.-Alföldi
080059/08050	Römische Geschichte. Die Krise des 3. Jh. n. Chr., Di Mi 12–13 (Vb 13.10.)	Ruschenbusch
080062/08017	Entstehung u. Organisation der kleinasiatischen Provinzen Roms, Di 10–12 (Vb 10.11.)	R.-Alföldi
080075/08036	Griech. Städte in Sizilien u. Unteritalien II, Di 10–12 (Vb 20.10.)	Gawantka
080088/08082	Die Reliefs der Trajanssäule als Quelle für Realien, Mi 9–11 (Vb 11.11.)	Baatz
080091/08012	Anfänge deutscher Geschichte, Mo 10–12 (Vb 12.10.)	Lammers
080101/08046	Grundfragen der Sozial- u. Wirtschaftsgeschichte des Mittelalters, Do 10–12 (Vb 15.10.)	Warnke
080114/08035	Geschichte des engl. Empire II, Mi 8.30–10 (Vb 21.10.)	Wende
080127/08066	+KO Europa zwischen Restauration u. Revolution, 1815–1848, Mi 12–13, Do 10–12, m. Koll. 1stdg. n.V. (Vb 22.10.)	Gall
080130/08129	Deutsche Wirtschafts- u. Sozialgeschichte im 20. Jh. II (1918–1925), Mo 17–19 (Vb 19.10.)	Lindenlaub

SEMINAR FÜR VOR- UND FRÜHGESCHICHTE

080143/08065 P	Einführung in die Vor- u. Frühgeschichtswissenschaft (G), Fr 14–16 (Vb 16.10.)	Kubach
080156/08105 Ü	Nacheiszeitl. Vegetationsgeschichte: Präboreal bis Früh-Atlantik, Mi 11–13 (Vb 21.10.)	Kalis

080169/	Ü Entstehung von Fundvergesellschaftungen u. ihre Fundüberlieferung. Ausgew. Beispiele, Mo 10–12 (Vb 19.10.)	N.N.
080172/08052	Ü Archäometrie II, (1wöch. Kompakt-Veranst. am Semesterende), n.V.	Bachmann
080185/	S+E Der Übergang vom Mesolithikum zum Neolithikum in archäol. u. botan. Sicht: Norddeutschland u. Dänemark (mit Exk.), Di 10–12 (Vb 20.10.); Lüning u. Kalis	Gem.-Veranst. N.N.
080198/	S Das Mesolithikum, Mi 9–11 (Vb 21.10.)	
080208/08094	S Theorien u. Begriffe in der Prähistor. Archäologie (H), Do 14–16, 14tgl. (Vb 29.10.)	Lüning
080211/08094	KO f. Examenskand., Do 14–16, 14tgl. (Vb 22.10.)	Lüning
080224/08094	E zum Seminar (April) (H), n.V.	Lüning
081090/08019	KO f. Examenskand., n. V.	Smolla

SEMINAR FÜR GRIECHISCHE UND RÖMISCHE GESCHICHTE

080237/08050	P Einführung in das Studium der Alten Geschichte (system.) (G), Mi 10.30–12 (Vb 14.10.)	Ruschenbusch
080240/	P Einführung in das Studium der Alten Geschichte (them.) (G), s. Aushang	N.N.
080253/08017	P Besuch u. museologische Analyse von aktuellen Ausstellungen (G), Do 14–16 (Vb 12.11.) (unter Mitarb. v. Stribmy)	R.-Alföldi Ruschenbusch
080266/08050	Ü Röm. Staat u. christl. Kirche, Di 14–16 (Vb 13.10.)	Gorecki
080279/08107	Ü Röm. Gebrauchsgeschirr aus Buntmetall, Mo 11–13 (Vb 9.11.)	
080282/08017	S Ausgrabungen im kleinasiatischen Raum (H), Do 10–12 (Vb 12.11.)	R.-Alföldi
080295/08050	S Röm. Geschichtsschreibung der Republik (H), Mi 14–16 (Vb 14.10.)	Ruschenbusch
080305/	K Vorbereitung auf die Sprachklausur (Lektürekurs Latein), s. Aush.	N.N.
080318/08017	PR Griech. Städteprägungen in Kleinasien, Mo 9–11 (Vb 9.11.) (unter Mitarb. v. Noeske)	R.-Alföldi
080321/08017	E Beneluxländer ab 26.10.	R.-Alföldi

HISTORISCHES SEMINAR

080334/08072	P Einführung in das Studium der mittelalterl. Geschichte (G), Mo 8.30–10 (Vb 19.10.)	Orth
080347/08112	P Einführung in das Studium der Neueren Geschichte (G), Do 15–17 (Vb 22.10.)	Hein
080350/08071	P Einführung in das Studium der Neueren Geschichte unter bes. Berücks. der Sozial- u. Wirtschaftsgeschichte (G), Mo 16–18 (Vb 19.10.)	Forstmann
080363/08127	Ü Ausgew. Kapitel aus der byzantinischen Geschichte, Mo 16.30–18 (Vb 19.10.)	Makris
080376/08083	Ü Die Anfänge des russ. Staates u. seine christl. Grundlegung (988–1240), Do 16–18 (Vb 22.10.)	Oswald
080389/08112	Ü Einführung in die EDV für Historiker (mit pers. Anm.), Do 10–12 (Vb 22.10.)	Hein
080392/08093	Ü Vorbereitung auf das Schulpraktikum (Sek. St. II), Mi 16–18 (Vb 14.10.)	Stenger Warnke
080402/08046	S Die Hussitische Bewegung (H), Di 14–16 (Vb 13.10.)	
080415/08066	S Die polit. Indienstnahme der Geschichte seit der Französ. Revolution (H), Do 15–17 (Vb 22.10.)	Gall
080428/08035	S Amerikan. Unabhängigkeitskrieg oder amerikan. Revolution? (H), Di 16–18 (Vb 20.10.)	Wende
080431/08035	S Polit. Reden im Deutschland des 19. Jhs. (H), Mi 11–13 (Vb 21.10.)	Wende

081087/08045 S	Die SPD u. die Weimarer Republik, Mi 18-20 (s. Aush.)	Rebentisch
080444/08040 S	Der persönl. Brief als histor. Quelle (H), Mi 15 s.t.-16.30 (Vb 14.10.) (im Stadtarchiv, Karmelitergasse 5)	Klötzer
080457/08012 S	f. Fortgeschr.: Koll. für Doktoranden u. Fortgeschr. (H), Mi 14-16, 14 tgl.	Lammers
080460/08066 S	f. Fortgeschr.: Grundformen u. Entwicklung der bürgerl. Gesellschaft (H), Do 17-19 (Vb 22.10.) (pers. Anm. erforderl.)	Gall
080473/08035 S	f. Fortgeschr.: Koll. für Examenskand. u. Doktoranden (H), 2stdg. n.V.	Wende

MITTELALTER:

080486/	V zur mittelalterl. Geschichte, 2stdg.	N.N.
080499/	S zur mittelalterl. Geschichte, 2stdg.	N.N.
080509/	Ü zur Lektüre mittelalterl. Quellen, 2stdg.	N.N.
080512/	Ü zur Lektüre mittelalterl. Quellen, 2stdg.	N.N.
080525/	Begleitendes Koll. z. Vorl. (Sonderanschlag im Histor. Seminar beachten)	N.N.

OSTEUROPA:

080538/	V zur Osteurop. Geschichte, 2stdg.	N.N.
080541/	S zur Osteurop. Geschichte, 2stdg.	N.N.
080554/	Ü zur Osteurop. Geschichte, 2stdg.	N.N.
080567/	Ü zur Osteurop. Geschichte, 2stdg.	N.N.
080570/	Begleitendes Koll. z. Vorl. (Sonderanschlag im Histor. u. Osteurop. Seminar beachten)	N.N.

NEUESTE GESCHICHTE:

080583/	V zur Neuesten Geschichte, 2stdg.	N.N.
080596/	S zur Neuesten Geschichte, 2stdg.	N.N.
080606/	Ü zur Neuesten Geschichte, 2stdg.	N.N.
080619/	Ü zur Neuesten Geschichte, 2stdg.	N.N.
080622/	Begleitendes Koll. zur Vorl. (Sonderanschlag im Histor. Seminar beachten)	N.N.

SEMINAR FÜR DIDAKTIK DER GESCHICHTE

080635/08029 P	Einführung in das Studium der Geschichte (G), Do 14-16 (Vb 15.10.)	Grefe
080648/08064 P	Grundfragen des Geschichtsunterrichts (G), Mi 10-12 (Vb 14.10.)	Schleußner
080651/08064 Ü	Röm. Geschichte im Geschichtsunterricht der Sek.St. I, Mo 10-12 (Vb 19.10.)	Schleußner
080664/08085 Ü	Geschichtsbewußtsein - Geschichtsvermittlung - Geschichtswissenschaft, Fr 10-11 (Vb 16.10.)	Freyh
080677/08064 Ü	Vorbereitung des Praktikums, Mo 14-16 (Vb 19.10.)	Schleußner
080693/08064 S	Zur Geschichte des spätröm. Reiches seit den Soldatenkaisern, Do 10-12 (Vb 15.10.)	Schleußner
080703/08064 S	Organisation u. Sozialstruktur des röm. Reichs in der Kaiserzeit, Do 14-16 (Vb 15.10.)	Schleußner
080729/08029 S	Das Deutsche Reich 1871-1890 (I) (H), Do 8.30-10 (Vb 15.10.)	Grefe
080732/08029 S	Die nationalsozialistische Machtergreifung (H), Mo 16-18 u.n.V. (Vb 19.10.)	Grefe
080745/08085 S	Ausgewählte hist. Themen u. ihre Umsetzung für den Sach- unterricht in der Grundschule, Di 14-16 (Vb 20.10.)	Freyh

- 080758/08059 S Die Französ. Revolution im sozialgeschichtlich orientierten Unterricht (H), Mi 10–12 (Vb 21.10.) Franke
- 080761/08075 S Ausgew. fachdidakt. Probleme im Geschichtsunterricht der Sek.St. I, Mo 16–18 (Vb 19.10.) Hoheisel

INSTITUT FÜR HISTORISCHE ETHNOLOGIE

- 080774/08014 V Ethnolog. Grundstudium I: Einführung in die Ethnologie (G), Di 14–16 (Vb 20.10.) K. Müller
- 080787/08014 V Grundzüge der altmediterranen Religionsgeschichte (H), Do 10–11 (Vb 22.10.) K. Müller
- 080790/08007 V Geschichte Zentral-Afrikas, Di 9–11 (Vb 20.10.) Haberland
- 080800/08007 V Traditionelle afrikan. Kunst, Di 11–12 (Vb 20.10.) Haberland
- 080813/08014 P Ethnogr. Gegenstandsbestimmung: Erarbeitung eines ethnograph. Raumes (Indien) (G), Di 16–18 (Vb 20.10.) K. Müller
- 080826/08120 P Einführung in die Museumsethnologie, Mi 10–12 (im Museum) Thiel
- 080839/08122 P Altpolynesische Kulturen (G), Mo 14–16 (Vb 19.10.) Michel
- 080842/08128 P Einführung in Theorie u. Methode des ethnographischen Films II – Analyse ausgew. Filmbeispiele (G), Mo 16–18 (Vb 19.10.) Schomburg-Scherff
- 080855/08019 S Die Indianer Mexikos II (H), Do 11–14 (Vb 22.10.) Lindig
- 080868/08014 S Theoret. Neuansätze (H), Do 11–13 (Vb 22.10.) K. Müller
- 080871/08007 S Materielle Kultur als kulturhistorische Aussage (H), (Blockseminar 15.–18.2.) (Vorbespr.: 20.10. – 12 Uhr) Haberland
- 080884/08007 S f. Magistranden (H), 2stdg. n.V. Haberland
- 080897/08011 S f. Magistranden u. Doktoranden (HuA), Mi 9–11 (Vb 21.10.) Kronenberg
- 080907/08019 S f. Magistranden u. Doktoranden (H), Fr 10–12 (Vb 23.10.) Lindig
- 080910/08014 S f. Magistranden u. Doktoranden (H+A), Do 14–16 (Vb 22.10.) K. Müller
- 080923/08019 KO Colloquium Americanum, Fr 12–14 (Vb 23.10.) Lindig
- 080936/ KO Colloquium Africanum (HuA), Mi 14–16, 14tgl. (Vb 21.10.); Haberland, Jungraithmayr u. Kronenberg Gem.-Veranst.
- Afrikanische Sprachwissenschaften:**
- 080949/08118 V Einführung in die Morphologie afrikan. Sprachen (G), Mo 10–11 (Vb 12.10.) Miehe
- 080952/08079 V Theorien zur Sprachentwicklung in Afrika (G), Mi 11–12 (Vb 14.10.) Jungraithmayr
- 080965/08079 P Hausa im Schnittpunkt des Hamito-Semitischen u. Niger-Kongo (G), Mo 11–12 (Vb 12.10.) Jungraithmayr
- 080978/08079 P Vergleichende Tschadistik II (G), Mo 12–13 (Vb 12.10.) Jungraithmayr
- 080981/08118 P Sprache u. Geschichte: Die Bantuwanderungshypothesen (G), Mi 9–10 (Vb 14.10.) Miehe
- 080994/08079 Ü Hausa-Lektüre (G), Mi 10–11 (Vb 14.10.) Jungraithmayr
- 081003/08079 K Hausa III (G), Mo 16–18, Do 14–16 (Vb 15.10.) Jungraithmayr
- 081016/08118 K Swahili-Lektüre (G), Mi 12–13 (Vb 14.10.) Miehe
- 081029/08118 K Swahili I (G), Mi 16–18 (Vb 14.10.) Miehe
- 081032/08079 K Ful IV (G), Mo 15–16, Do 16–17 (Vb 12.10.) (unt. Mitarb. v. Leger) Jungraithmayr
- 081045/08124 K Einführung in das Oromo III (G), Fr 15–16 (Vb 16.10.) Gidada
- 081058/08123 K Twi III (G), Mi 18–19 (Vb 14.10.) Oduru
- 081061/08123 K Twi f. Fortgeschrittene (G), Mi 17–18 (Vb 14.10.) Oduru
- 081074/08079 KO Colloquium Linguisticum Africanum (G), Mi 14–16, 14tgl. (Vb 14.10.) Jungraithmayr

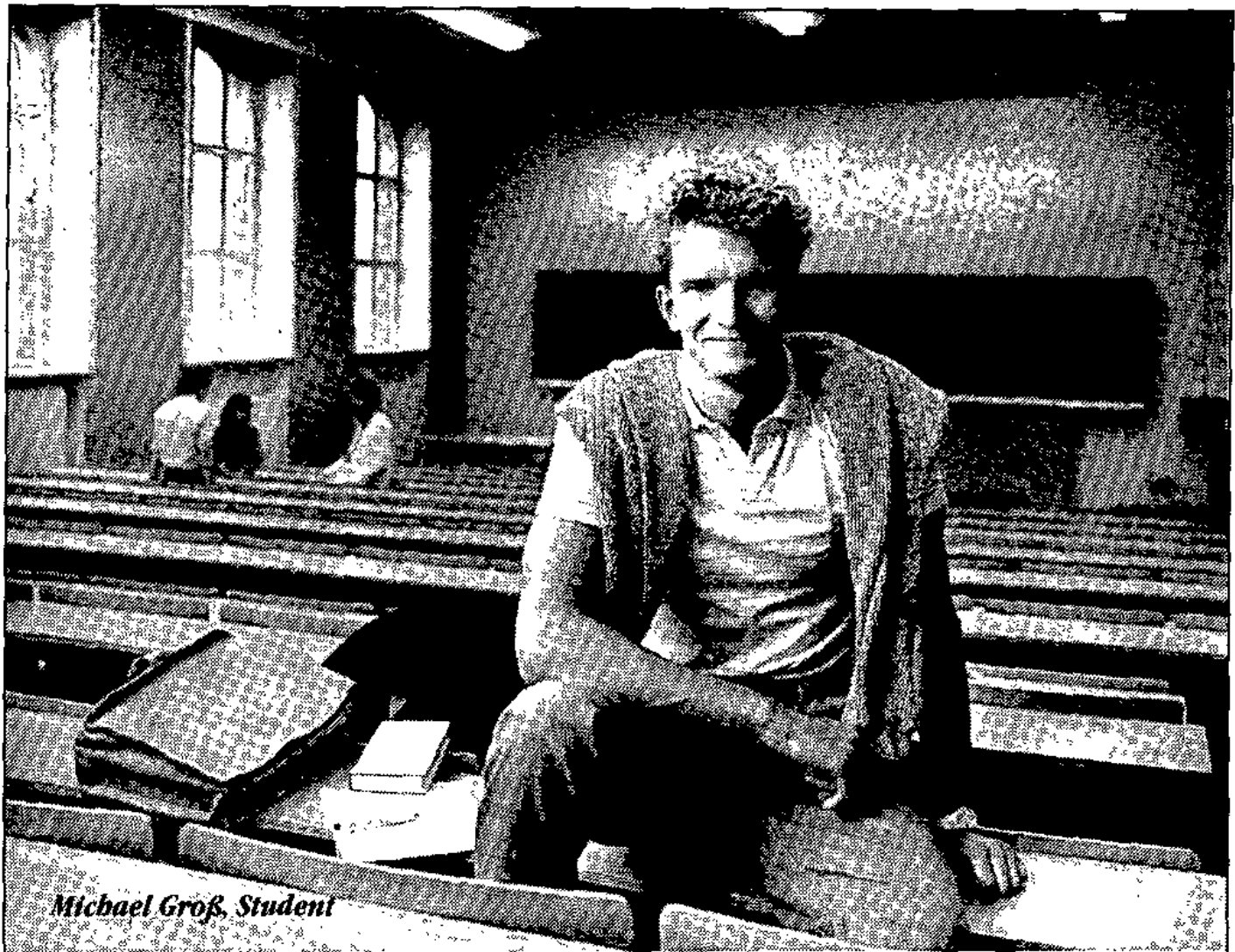

Michael Groß, Student

„Die 1822 ist echt ein Studium wert.“

„Mein 1822-Sparbuch hatte ich schon vor meiner ersten Badehose. Ich bin also quasi mit der 1822 groß geworden. Meine Geschäftsstelle ist heute an der Uni gleich um die Ecke. Man kennt sich, weiß, daß man starke Bankprofis vor sich hat, die in jeder Lage optimal betreuen.“

Gerade Studenten bietet die 1822 elementare Vorteile: So zum Beispiel das kostenlose Girokonto – selbstverständlich für die gesamte Dauer des Studiums. Bei regelmäßigem Geldeingang den eurocheque-Service und den persönlichen Dispo-Kredit. Ein umfangreiches Angebot bei Geldanlagen, beim

Bausparen und bei Versicherungen. Und wer schon in späteren Semestern konkrete Vorstellungen von seiner Existenzgründung hat, kann sie mit der 1822 in erfolgreiche Bahnen lenken.

Michael Groß: „Die 1822 bietet mir Sicherheit für mein Studium und ein Sprungbrett für meine berufliche Zukunft.“

die1822

persönlich und professionell

FACHBEREICH 9: KLASSISCHE PHILOLOGIE UND KUNSTWISSENSCHAFTEN

KLASSISCHE PHILOLOGIE

GRIECHISCHE PHILOLOGIE

Für alle Studienstufen (ab 1. Sem.):

090010/09170 V	Geschichte der griech. Literatur II, Mi 9-11 (Vb 14.10.)	Seeck
090023/09170 KO	zur Vorl., n. V.	Seeck
090036/09006 V	Menander, Di 10-12 (Vb 13.10.)	Eisenberger
090049/09006 KO	Lektüre u. Interpretationen z. Vorl., Mo 10-12 (Vb 19.10.)	Eisenberger
090052/09034 V	Die Anfänge d. griech. Philosophie, Do 10-12 (Vb 15.10.)	Voigtländer
090065/09049 KO	Die Odyssee, erklärt nach den Formgesetzen des homerischen Epos, Do 18-20 (Vb 15.10.)	Patzer

Grundstudium (1.-4. Sem.):

090078/09170 P	Homer, Ilias, Di 16-18 (Vb 13.10.)	Seeck
090081/09006 P	Platon, Laches, Mo 16-18 (Vb 12.10.)	Eisenberger
090094/09068 Ü	Übersetzungsübungen, Mi 14-16 (Vb 14.10.)	Lenz
090104/09068 Ü	Sprach- und Stilübungen, Mi 16-18 (Vb 14.10.)	Lenz

Hauptstudium (ab 5. Sem.):

090117/09170 S	Die homerische Frage, Di 18-20 (Vb 13.10.)	Seeck
090120/09006 S	Sophokles, Philoktet, Di 16-18 (Vb 13.10.)	Eisenberger
090133/09068 Ü	Wissenschaftl. Übersetzen, Mo 18-20 (Vb 12.10.) (o.n.V.)	Lenz
090146/09034 Ü	Ferienkurs: Xenophon, Memorabilia, n. V.	Voigtländer

GRIECHISCHE UND LATEINISCHE PHILOLOGIE

Für alle Studienstufen (ab 1. Sem.):

090159/09037 Ü	Vorbereitungsveranstaltung f. d. Praktikum: Grundfragen der altsprachl. Didaktik, Vorbespr.: 15.10., 14 Uhr c. t.	Heilmann
----------------	---	----------

Grundstudium (1.-4. Sem.):

090162/09068 Ü	Einführung i. d. Studium d. Klass. Philologie, Do 14-16 (Vb 15.10.)	Lenz
----------------	---	------

Hauptstudium (ab 5. Sem.):

090175/09016 KO	Literaturwiss. Koll., Grundlagen der antiken Literaturkritik IV, Fr 13-15 (Vb 16.10.)	Rahn
-----------------	---	------

LATEINISCHE PHILOLOGIE

Für alle Studienstufen (ab 1. Sem.):

090188/09039 V	Metrik II, Mo 10-12 (Vb 12.10.)	Hörner
090191/09039 KO	Übung z. V., Di 14-16 (Vb 20.10.)	Hörner
090201/09056 V	Lukrez, Mi 11-13 (Vb 14.10.)	Neumeister
090214/09056 KO	Überblick über die röm. Literaturgeschichte, Mo 16-18 (Vb 12.10.)	Neumeister
090227/09039 Ü	Theaterworkshop, 4stdg. n. V., 14tgl.	Hörner
090230/09037 Ü	Didaktik, Einführung ins Lateinsprechen, Do 16-18 (Vb 15.10.)	Heilmann
090243/09056 E	Exk. nach Basel (3tg.)	Neumeister

Grundstudium (1.-4. Sem.):

090256/09037 P	Ciceros Rede ‚Pro Marcello‘, Fr 9-11 (Vb 16.10.)	Heilmann
090269/09056 P	Horaz, Oden, Fr 16-18 (Vb 16.10.)	Neumeister
090272/09068 Ü	Sprach- und Stilübungen I, Mo 14-16 (Vb 12.10.)	Lenz
090285/09034 Ü	Sprach- und Stilübungen II, Mo 14-16 (Vb 12.10.)	Voigtländer
090298/09034 Ü	Übersetzungsübungen, Mi 18-20 (Vb 21.10.)	Voigtländer

Hauptstudium (ab 5. Sem.):

090308/09037 S	Vergil, Eklogen, Mi 14–16 (Vb 14.10.)	Heilmann
090311/09039 S	Die Aufführungen römischer Komödien, Fr 10–12 (Vb 16.10.)	Hörner
090324/09034 Ü	Wissenschaftl. Übersetzen, Mi 16–18 (Vb 14.10.)	Voigtländer
090337/09034 Ü	Stilistik u. Textanalyse, Mo 16–18 (Vb 12.10.)	Voigtländer
090340/09068 Ü	Ferienkurs/Latein, Terenz, Heautontimorumenos, n. V.	Lenz

Elementarkurse:

090353/09043 K	Griechisch f. Anfänger, Di 12–14, Do 12–13 (Vb 13.10.)	Leimbach
090366/09043 K	Griechisch f. Fortgeschr., Di 14–16, Do 13–14 (Vb 13.10.)	Leimbach
090379/09043 K	Griechische Lektüre, Do 8–10 (Vb 15.10.)	Leimbach
090382/09043 K	Latein f. Anfänger, Di 16–17, Do 10–12 (Vb 13.10.)	Leimbach
090395/09043 K	Latein f. Fortgeschr., Di 17–19, Mi 17–18 (Vb 13.10.)	Leimbach
090405/	K Latein f. Anfänger, Mo 14–16, Mi 12–13 (Vb 12.10.); Seidel u. Leimbach	Gem.-Veranst.
090418/09068 K	Latein. Lektüre, auch z. Vorbereitung auf d. Latinum, Do 8–10 (Vb 15.10.)	Lenz
090421/09068 K	Lateinische Intensivlektüre z. Vorber. a.d. Latinum (begrenzte Teilnehmerzahl, Anm. erforderl., 29.2.–11.3., Mo–Fr tgl. 10–13)	Lenz

Neugriechische Sprache und Literatur

090434/09204 K	Neugriechisch f. Anfänger, Fr 12–14 (Vb 16.10.)	Maniatis
090447/09204 K	Neugriechisch f. Fortgeschr., II, Fr 10–12 (Vb 16.10.)	Maniatis
090459/09204 K	Neugriechisch f. Fortgeschr., IV, Mo 16–18 (Vb 12.10.)	Maniatis
090463/09204 K	Oberstufe, Lektüre, Mo 18–20 (Vb 12.10.)	Maniatis

ARCHÄOLOGIE

090476/09049 KO	Neue archäolog. Funde u. Forschungen, Fr 17–19, 14tgl. (f. Hörer aller Fb)	Beran
-----------------	--	-------

VORDERASIATISCHE ARCHÄOLOGIE**Grundstudium (1.–5. Sem.):**

090489/09287 Ü	Einführung in das Studium der Vorderasiat. Archäologie, Fr 12–14	Bänder
090492/09089 P	Akkadisch II, Di 16–17.30, 714	Deller

Grund- u. Hauptstudium (1.–10. Sem.):

090502/09049 V	Archäolog. Geschichte des Vorderen Orients, II: Stadtstaaten u. Reiche im 3. u. 2. Jtsd. v. Chr., Di 10–11, Fr 11–12, 714	Beran
090515/09210 Ü	Das Ornament in der Kunst des Alten Orients, Do 9.30–11, 714	Dillmann

Hauptstudium (6.–10. Sem.):

090528/09049 S	Weihe- u. Kultbilder im Alten Orient, Di 11–13, 714	Beran
090531/09089 S	Ausgew. Texte (f. Fortgeschr.), Di 17.30–19	Deller

Aufbaustudium:

090544/09049 S	Doktoranden- u. Magstrandenseminar, Fr 9–11, 714	Beran
----------------	--	-------

KLASSISCHE ARCHÄOLOGIE**Grundstudium (1.–5. Sem.):**

090557/09074 PR	in den Sammlungen des Instituts, Do 11–12, 714	Hommel
090560/09074 Ü	Einführung in das Studium der Klass. Archäologie, Fr 10–11	Hommel
090573/09211 P	Römische Tempel, Mi 14–16	M. Weber

Grund- u. Hauptstudium (1.–10. Sem.):

090586/09159 V	Zur Kunst der römischen Republik, Mi 12–13, Do 13–14	Lahusen
----------------	--	---------

ab 4. Sem.:

090599/09159 S	Griech. Vasenmaler, Mo 16–18, 714	Lahusen
090609/09261 S	Römisches Kaiserporträt, Di 14–16, 714	Maderna-Lauter
090612/09282 S	Polychromie der griech. Plastik, Fr 14–16, 714	Yfantidis

Hauptstudium (6.–10. Sem.):

090625/09102 S	Griech. Terrakotten, Mo 18–20, 714	Bol
090638/09074 S	Kopien und Umbildungen griech. Bildwerke, Mo 11–13, 714	Hommel
090641/09207 S	Geometrische Kunst, Do 16–18, 714	Mandel-Eizinga
090654/09159 S	Besprechung von Neuerscheinungen, Doktor- u. Magisterarbeiten, Do 9–11, 714	Lahusen

KUNSTGESCHICHTE

Für alle Studienstufen:

090667/09002 V	Michelangelo, Mo 16–18 (Vb 19.10.)	Keller
090670/09061 V	Die altniederländische Tafelmalerei II, Do 16–18 (Vb 19.10.)	Eimer
090683/09015 V	Zyklen der italien. Plastik u. Malerei am Ende des Mittelalters, Di 16–18 (Vb 20.10.)	Prinz
090696/09070 V	Einführung in die Denkmalpflege II, Mi 18–20 (Vb 21.10.)	Kiesow
090706/09082 V	Die europäische Kunst u. Ostasien, Mo 15–16 (Vb 19.10.), 714	Meister
090719/ V	Dürer, Di 14–16 (Vb 20.10.)	N. N.

Grundstudium:

090722/09168 P	Obligatorische Studienberatung u. Einführung i.d. Literatur zu Kunstwissenschaften, Mi 14–16 (Vb 14.10.)	Schütte
090735/09038 P	Walter Gropius u.d. Architektur d. 20. Jh., Mo 13–15 (Vb 19.10.), 714	Herget
090748/09038 P	Übungen vor Originalen im Städelschen Kunstinstitut, Mi 16–18 (Vb 21.10.) (beschränkte Teiln.-Zahl), 714	Herget
090751/ P	Quellentexte zur mittelalterl. Kunstgeschichte, Mi 10–12 (Vb 21.10.)	N. N.
090764/09260 P	Der Kölner Dom, Do 14–16 (Vb 22.10.)	Schöllner
090777/09166 P	Porzellan, Mo 14–16 (Vb 19.10.)	Beaucamp
090780/09267 P	Jugendstil II, Vorbespr. 21.10., 14.00 Uhr	Heller
090793/09288 P	Ornamentik d. Kunsthandwerks im 19. Jh., Di 10–12 (Vb 20.10.)	Schulte
090803/ P	Karolingische Architektur, Mi 16–18 (Vb 21.10.) (f. Anf. u. Fortgeschr.)	N. N.

Hauptstudium:

070302/09061 S	Kunst u. Zeit, Di 16–18 (Vb 13.10.), Phil. Sem., R4; Eimer u. Scheer	Gem.-Veranst. Eimer
090816/09061 S	Projektgruppe: van Gogh Indices, Do 10–12, n. V.	
092720/ S	Leben Jesu, Text u. Bild, Mi 16–20 (Vb 28.10.), 714; Prinz u. Buchrucker (unt. Mitarb. v. Marzik)	Gem.-Veranst.
090829/09015 S	Vasaris Bewertung von Kunstwerken, Do 14–16 (Vb 22.10.), 714	Prinz
090832/09038 S	Balthasar Neumann: Leben u. Werk, Di 18–20 (Vb 20.10.), 714	Herget
090845/09168 S	Schloßbaukunst der Renaissance in Deutschland, Mi 11–13 (Vb 21.10.), 714	Schütte
090858/09203 S	Joseph Beuys – Der erweiterte Kunstbegriff. Vorbespr. 12.10., 13.00 Uhr, 714, Kompaktsem. im Hess. Landesm. Darmst.	Bleyl
090861/09260 S	Mittelalterl. Architekturzeichnung, Mi 14–16, 14tgl. (Vb 21.10.), 714	Schöllner
090874/09070 S	Das hess. Dorf, Fr n. V.	Kiesow
090887/ KO	Doktoranden-Koll., n. V.; Eimer u. Kiesow	Gem.-Veranst.
090890/09015 KO	Doktoranden- u. Magistrandenkoll., n. V.	Prinz

Exkursionen:

090900/09061 E	zur V nach Flandern, 14 Tage n. V. Frühjahr 88	Eimer
----------------	--	-------

MUSIKWISSENSCHAFTLICHES INSTITUT

Orientierungsveranst.: 13.10., 9–11 Uhr, Turm 104a, Hoffmann-Erbrecht (unter Mitarb. v. Baecker u. Ridil)

Studienberatung: Hoffmann-Erbrecht: Di 14–15.30 Uhr, Zi. 5, Baecker: Mo 15–16 Uhr, Zi. 13

Vorlesungen:

090913/09009 V Musikgeschichte im Überblick I: von den Anfängen bis 1400, Di 9–12 (Vb 20.10.) (ab 1. Sem.), Turm 104a **Hoffmann-Erbrecht**

090926/09265 V Zur Geschichte der Musikwissenschaft, Mi 11–13 (Vb 14.10.) (ab 1. Sem.), Turm 104a **Riethmüller**

Grundstudium:

090939/09229 Ü Harmonielehre I, Fr 9–11 (Vb 16.10.) (ab 1. Sem.), Turm 104a **Ridil**

090942/09229 Ü Harmonielehre II, Fr 11–13 (Vb 16.10.) (ab 2. Sem., nach Rücksprache auch ab 1. Sem.), Turm 104a **Ridil**

090955/09229 Ü Instrumentaler Kontrapunkt, Di 14–16 (Vb 20.10.) (ab 1. Sem.), Turm 104a **Ridil**

090968/09229 Ü Tonsatz-Analyse, Do 14–16 (Vb 15.10.) (ab 3. Sem.), Turm 104a **Ridil**

090971/09228 Ü Aufführungspraxis alter Musik, Fr n. V. (Vb 16.10.) (ab 1. Sem.), Hörs. Inst. **E. Fiedler**

090984/09009 P Hugo Riemanns Schriften zur Musik. Eine Einführung in die Musikwissenschaft, Mo 9–11 (Vb 19.10.) (ab 1. Sem.), Turm 104a (unter Mitarbeit von C. Baecker) **Hoffmann-Erbrecht**

090997/09012 P Opernanalysen, Mo 11–13 (Vb 19.10.) (ab 3. Sem.), Turm 104a **Kirsch**

091006/09265 P Einführung in die Methoden der musikal. Analyse, Do 11–13 (Vb 15.10.) (ab 1. Sem.), Turm 104a **Riethmüller**

091019/09283 P Einführung in die Musikethnologie, Mi 14–16 (Vb 14.10.) (ab 1. Sem.), Turm 104a **Schmörer-Kohl**

091022/ P Radio u. Musik, Mo 18–20 (Vb 19.10.) (ab 3. Sem.), Turm 104a; Riethmüller u. Gerhartz **Gem.-Veranst.**

Hauptstudium:

091035/09009 S Bruckner u. Mahler, mit Hörpraktikum, Di 16–19 (Vb 20.10.) (ab 5. Sem.), Turm 104a **Hoffmann-Erbrecht**

091048/09010 S Überlieferungsprobleme des gregorianischen Gesangs, Mi 16–18 (Vb 14.10.) (ab 5. Sem.), Hörs. Inst. **Hucke**

091051/09012 S Richard Strauss: Ariadne auf Naxos, mit Hörpraktikum, Mo 15–18 (Vb 19.10.) (ab 5. Sem.) (in Verbindung mit dem Seminar „Drama – Musik – Inszenierung. Ariadne auf Naxos“ von Prof. Fiedler, Fb 10) **Kirsch**

091064/09012 KO (Projektgruppe) Geschichte u. Dramaturgie des Operneinakters, Do 14–16, 14tgl. (Vb 15.10.) (ab 5. Sem.), Kettenhofweg 128/III **Kirsch**

091077/09012 KO (Projektgruppe) Palestrina-Rezeption im 19. Jh., Do 14–16, 14tgl. (Vb 22.10.) (ab 5. Sem.), Kettenhofweg 128/III **Kirsch**

091080/09265 Oberseminar: Luigi Cherubini, Do 16–18 (Vb 15.10.) (ab 5. Sem.), Turm 104a **Riethmüller**

091093/09009 S Oberseminar für Examenskand.: Besprechung ausgew. neuerer Arbeiten, 2stdg., n. V., 14tgl., Hörsaal Inst. **Hoffmann-Erbrecht**

091103/09012 S Oberseminar für Examenskand.: Besprechung von Examensarbeiten, Do 18–20, 14tgl. (Vb 15.10.), Kettenhofweg 128/III **Kirsch**

091116/09010 KO für Examenskand., Do 18–20 (Vb 15.10.), Inst.-Bibl. **Hucke**

Für Hörer aller Fachbereiche:

091129/09229 Ü Collegium musicum instrumentale, Di 18–19.30 (Vb 13.10.) (ab 1. Sem.), Aula **Ridil**

091132/09229 Ü Kammermusik, Di 19.30–21, 14tgl. (Vb 13.10.) nach Rücksprache, Aula **Ridil**

- 091145/09229 Ü Collegium musicum vocale, Do 18–19.30 (Vb 15.10.) (ab 1. Sem.), Aula Ridil
- 091158/09229 Ü Kammerchor, Do 19.30–21, 14tgl. (Vb 22.10.), nach Rücksprache, Aula Ridil

MUSIKPÄDAGOGIK

Studienberatung für Studienanfänger u. allgem. Studienberatung: Goebel, Rebscher, 13. u. 14.10., 10–12 Uhr, R. 409

Alle Studiengänge:

a) Fachwissenschaftlicher Studienbereich:

Grundstudium:

- | | | |
|----------------|--|------------|
| 091161/09138 S | Musikal. Stilkunde, Mo 12–14 (Vb 19.10.) | Goebel |
| 091174/09197 Ü | Einführung in wiss. Arbeiten, Do 10–12 (Vb 15.10.) | Mazurowicz |
| 091187/09197 Ü | Musikhören im musikgesch. Kontext I, Di 8–10 (Vb 20.10.) | Mazurowicz |
| 091990/09103 S | Wettererscheinungen in d. Musik, Mi 10–12 (Vb 21.10.) | Rebscher |
| 091200/09196 S | Aspekte d. Neuen Musik nach 1945, Fr 8.30–10 (Vb 23.10.) | Roske |

Hauptstudium:

- | | | |
|----------------|---|---------|
| 091213/09138 S | Die musikpäd. Reformen nach 1900, Mi 12–14 (Vb 21.10.) | Goebel |
| 091226/09289 S | Aspekte d. Wiener Klassik, Mi 16–18 (Vb 21.10.) | Rexroth |
| 091239/09196 S | Sozialgesch. d. Musiklehrers, Fr 10–12 (Vb 23.10.) | Roske |
| 091242/09140 S | Musik in d. Medien – d. Arbeit d. Musikredakteurs im Verlagswesen, Di 10–12 (Vb 20.10.) | Sandner |
| 091255/05088 S | Empir. Beiträge zur Erforsch. d. Musikpädagogik, Do 10–12 (Vb 15.10.) | Schaub |

b) Fachdidaktischer Studienbereich:

Grundstudium:

- | | | |
|----------------|---|------------|
| 091268/09138 S | Standardwerke d. Opernliteratur im Musikunterr., Mo 10–12 (Vb 19.10.) | Goebel |
| 091271/09138 S | Formales Hören u. Formenlehre als Thema d. Musikunterr., Mo 14–16 (Vb 19.10.) | Goebel |
| 091284/09197 Ü | Musikdidakt. Prakt. I (= Einf. in d. Fachdidaktik), Mo 14–16 (Vb 12.10.) | Mazurowicz |
| 091297/09197 Ü | Musizieren m. element. Instrumenten (= Orff-Kreis), Di 12–14 (Vb 13.10.) | Mazurowicz |
| 091307/09103 S | Analyse v. Lehrbüchern u. Materialsamml. f. d. Musikunterr., Mi 8.30–10 (Vb 21.10.) | Rebscher |
| 091310/09196 S | Computereinsatz in d. Musikpädagogik, Fr 8.30–10 (Vb 23.10.) | Roske |

Hauptstudium:

- | | | |
|----------------|---|-----------|
| 091323/09223 S | „Musik u. Sprache“ als themat. Schwerpunkt in d. Sek. I, Do 10–12 (Vb 15.10.) | M. Becker |
| 091336/09103 S | Vokale u. Instrument. Improv. im schul., außer- u. nachschul. Einsatz, Do 12–14 (Vb 22.10.) | Rebscher |
| 091349/09103 S | Ensemblemusizieren in Schule u. Freizeit unt. Einbeziehung d. Keyboards, Do 14–16 (Vb 22.10.) | Rebscher |

c) Künstlerisch-praktischer Studienbereich:

Grundstudium:

- | | | |
|----------------|--|---------------|
| 091352/90039 Ü | Chor, Do 16–18 (Vb 15.10.) | Menge |
| 091365/90039 Ü | Kammerchor (pers. Anm. erforderl.), Di 16–18 (Vb 13.10.) | Menge |
| 091378/ | Ü Camerata instrumentale, Do 18.30–20.30 (Vb 15.10.) | Menge + Selch |
| 091381/90039 Ü | Chor- u. Orchestergruppen, Mi 16–17, 17–18 (Vb 14.10.) | Menge |
| 091394/09225 Ü | Big Band, Do 16–18 (Vb 15.10.) | Hanf |

- 091404/09048 Ü** Gehörbildung in Gruppen:
I: Mo 8-9, 11-12 (Vb 19.10.), Di 9-10 (Vb 20.10.), Mi 9-10 u.n.V. (Vb 21.10.), II: Mo 9-10 (Vb 12.10.), Di 10-11 (Vb 13.10.), Mi 8-9 u.n.V. (Vb 14.10.), III: Mo 10-11 (Vb 12.10.), Di 8-9, 11-12 (Vb 13.10.)
- 091417/09290 Ü** Musiktheorie I, Mo 14-15, 15-16, 16-17 (Vb 19.10.)
- 091420/90039 Ü** Musiktheorie II, Mi 14-15, 15-16 (Vb 14.10.)
- 091433/90039 Ü** Musiktheorie III, Di 12-13, 14-15 (Vb 13.10.)
- 091446/09103 Ü** Musiktheorie IV, Mi 11-12, 13-14 (Vb 14.10.) (unter Mitarb. v. M. Becker)
- 091459/90039 Ü** Formenlehre, Mi 12-13 (Vb 14.10.), Fr 12-13 (Vb 16.10.)
- 091462/09197 Ü** Repetitorium: Musiklehre u. Gehörbildung, Mi 14-16 (Vb 14.10.)
- 091475/90039 Ü** Repetitorium: Musiklehre u. Gehörbildung, Fr 13-14 (Vb 16.10.)
- 091488/09286 Ü** Rhythm. Erziehung in Gruppen, Mo 14-16, 16-18 (Vb 12.10.)
- 091491/90159 Ü** Chorische Stimmbildung in Gruppen, Do 14-16 (Vb 15.10.)
- 091501/09284 Ü** Chorische Stimmbildung in Gruppen, Di 14-16 (Vb 13.10.)
- 091514/ Ü** Stimmbildung I, n. V.
- 091527/90039 Ü** Singleitung in Gruppen:
I: Di 13-14 (Vb 13.10.), Fr 10-11 (Vb 16.10.) (ab 3. Sem.),
II: Do 14-15 (Vb 15.10.) (ab 4. Sem.)
- 091530/ Ü** Instrumentalunterricht I-IV, n. V.
- 091543/80019 Ü** Klavierspiel f. Nichtpianisten, n. V.
- 091556/80019 Ü** Kammermusik m. Klavier, n. V.
- 091569/80028 Ü** Liedbegleitung a.d. Gitarre, n. V. (Vb 19.10.)
- 091574/90039 Ü** Schulprakt. Klavierspiel in Gruppen (ab 2. Sem.): Di 11-12, Mi 10-11, 11-12, Do 14-15 (Vb 13.10.)
- 091585/09048 Ü** Streicherübungen in Gruppen, Do 17-18 (Vb 15.10.)
- 091598/ Ü** Kammermusik in verschiedenen Besetzungen, n. V.
- 091608/09103 Ü** Jazzchor: Beginners Confusion, Mi 16-17.30 (Vb 14.10.) (unter Mitarb. v. M. Becker)
- Hauptstudium:**
- 091611/ Ü** Stimmbildung II, n. V.
- 091624/90039 Ü** Singleitung in Gruppen III, Fr 11-12 (Vb 16.10.)
- 091637/ Ü** Instrumentalunterricht V, n. V.
- 091640/09103 Ü** Arrangierkurs, Mi 14-15.30 (Vb 14.10.) (unter Mitarb. v. M. Becker)
- Chor, Kammerchor, Camerata instrumentale, Big Band, Kammermusik m. Klavier, Schulprakt. Klavierspiel, Streicherübungen in Gruppen u. Kammermusik in verschiedenen Besetzungen s. GS.
- Spezielle Veranstaltungen für den Lehramtsstudiengang:**
Fachdidaktischer Studienbereich:
Hauptstudium:
- 091653/09197 Ü** Vorbereitung des Frühjahrspraktikums: Methodik d. Musikunterricht., Di 14-16 (Vb 13.10.)
- Spezielle Veranstaltungen für den Magisterstudiengang:**
Künstlerisch-praktischer Studienbereich:
- 091666/09290 Ü** Musiktheorie V (Werkanalyse), Mo 17-18 (Vb 19.10.)

KUNSTPÄDAGOGIK

Orientierungsveranstaltungen

(Sophienstraße 1-3, Raum 310):

- 091679/ Einmalige Orientierungsveranst. f. alle Stud. Anfänger, Lehr-
ämter u. Magister, 12.10., 10-12; Neu u. Spemann
091682/ 1. Wiederholung, 13.10., 10-12; Schütz u. Staudte
091695/90220 Ü Einführung in das Wiss. Arbeiten, Mi 14-16 (Vb n.V.)
Gem.-Veranst.
Gem.-Veranst.
Reith

Vorlesungen:

a) Vorlesungen zur Fachwissenschaft:

- 091705/09084 V Zeichnungen in Europa (II), Mi 12-13 (Vb 14.10.)
091718/09020 V Formen der Kunstbetrachtung, Di 12-13.30 (Vb 13.10.)
Schütz
Wirth

b) Vorlesungen zur Fachdidaktik:

- 091721/09237 V Entwicklung u. Dimensionen ästhetischen Verhaltens, Mi 10-12
(Vb 14.10.)
091734/09019 V Die Kinderzeichnung unter Betonung ihrer Erforschung im Ver-
lauf der Fachgeschichte, Do 12-13 (Vb 15.10.)
Staudte
Weismantel

Aufbaustudium:

- 091747/09085 KO für Examenskand. u. Graduierte, Do 14-16 (n.V.)
091750/09219 KO für Doktoranden (Vb n.V.)
091763/ KO für Doktoranden (Vb n.V.); Schütz u. Staudte
091776/09032 KO für Examenskand., Fr 14-15 (Vb n.V.)
091789/09237 KO für Examenskand. (Vb n.V.)
091792/09020 S Fachw. u. fachdid. Systematik f. Graduierte u. Examensk.
Magister Hauptf., Mo 18-20 (Vb 19.10.)
Brandt
Neu
Gem.-Veranst.
Spemann
Staudte
Wirth

FACHWISSENSCHAFT DER BILDENDEN KUNST

(soweit nichts angegeben: Vb s. Aush.)

Grundstudium:

a) Fachwiss. Proseminare I m. Übung: Grundlagen d. Gestaltens I (ab 1. Sem.):

- 091802/09219 S Mi 10-13 (Vb 21.10.) (unter Mitarb. v. Tettenborn) Neu
091815/09219 S Mi 14-17 (Vb 21.10.) (unter Mitarb. v. Tettenborn) Neu
091828/09219 S Do 10-13 (Vb 22.10.) (unter Mitarb. v. Tettenborn) Neu
091831/09219 S (Vb n.V.) Neu

b) Fachwiss. Proseminare II m. Übung: Grundlagen d. Gestaltens II (ab 2. Sem.):

- 091844/09219 S Do 14-17 (Vb 22.10.) (unter Mitarb. v. Tettenborn) Neu
091857/09219 S Fr 10-13 (Vb 23.10.) (unter Mitarb. v. Tettenborn) Neu
091860/09219 S (Vb n.V.) Neu

c) Übungen zur künstlerischen Praxis (ab 3. Sem.):

- 091873/90045 Ü Fotografie als Bildtechnik: die Mittel, Di 14-16 (Vb 20.10.) Dimpl
091886/90045 Ü Fotografie als Bildtechnik: Bildgestalt. - Bildwirkung (für Fort-
geschr.), Di 14-16 (Vb 20.10.) Dimpl
091899/09129 Ü Konstruktive Holzarbeit, Di 14-16 (Vb 20.10.). Hierzu gehört:
Ü Nr. 092445 H. Fiedler
091909/09206 S Probleme der Filmgestaltung (Vb n.V.) Heun
091912/80034 Ü Animationsfilmtechnik für Fortgeschr., Mo 14-17 (Vb 19.10.) Kirchmayer
091925/80034 Ü Einführ. in die Videotechnik, Mo 9-12 (Vb 19.10.) Kirchmayer
091938/09079 Ü Bedeutung u. Aufgabe des Figurentheaters, Puppenherstellung
u. Spiel, Mi 16-18 (Vb 21.10.) Meyer
091941/90220 Ü Farbenspiele u. Farbgestalt (auch in Verb. m. anderen Medien),
Do 13.30-15.30 (Vb 22.10.) Reith
091954/09032 Ü Blockholzarbeiten, Do 14-16 (Vb 22.10.). Hierzu gehört
Ü Nr. 092490 Spemann

091967/09032	Ü	Keramik für Anfänger, Mi 9–11 (Vb 21.10.) (u. M. v. Schefski)	Spemann
091970/09032	Ü	Keramik für Fortgeschr., Mi 11–13 (Vb 21.10.) (u. M. v. Schefski)	Spemann
091983/80038	Ü	Einführ. in die graph. Techniken (Vb n.V.)	Will

Grund- und Hauptstudium:

Seminare zur Fachwissenschaft (ab 4. Sem.):

091996/09281	S	Zeitgenöss. Kunst in Frankf. Museen u. Galerien, Fr 16 s.t.	Bussmann
092005/09226	S	Malerei im 20. Jh., Do 14–16 (Vb 22.10.)	Starbatty
092018/09032	S	Formenlehre d. dritten Dimension, Mo 13–15 (Vb 19.10.)	Spemann
092021/	S	Kunst der Gegenwart (Vb n.V.)	N.N.

Hauptstudium:

a) Hauptseminare z. Fachwissenschaft: künstl. Praxis:

092034/09085	S	Fernsehen als Kunstform – vom Drehbuch zur Aufzeichnung, Di 11–13 (Vb 20.10.)	Brandt
092047/09085	S	Vom Puppenspiel zum Figurentheater, Do 10–13 (Vb 22.10.)	Brandt
092050/09084	S	Zeichnen vor d. Motiv, Do 16–18 (Vb 22.10.) (obligat. f. Stud. d. HS Graphik)	Schütz
092063/09084	S	Grundlagen der Graphik, Do 14–16 (Vb 22.10.) (oblig. f. Anfänger des HS „Graphik“)	Schütz
092076/09084	S	Korrektur f. Hauptsem. Graphik, Mi 14–16 (Vb 21.10.)	Schütz
092089/80038	Ü	Akt-Zeichnen, Do 18–20 (Vb 22.10.)	Will
092092/09032	S	Plastik u. Design-Entwurf u. Herstellung, Fr 9–12 (Vb 23.10.) (u. M. v. Meyer-Petzold)	Spemann
092102/09020	S	Künstlerische Artikulation u. Werkstruktur, Di 14–17 (Vb 20.10.) (u. M. v. Reith)	Wirth
092115/09020	S	Korrektur Malerei (Ergänzung des Malereisem. v. Di 14–17), Do 16–17 (Vb 22.10.) (u. M. v. Reith)	Wirth

b) Oberseminar zur Fachwissenschaft:

092128/09085	S	Zur Semiotik des Films von Christian Metz bis Umberto Eco, Mi 10–12 (Vb 21.10.)	Brandt
092131/09032	S	Realismus i. d. bildenden Kunst des 19. u. 20. Jhs., Di 16–18 (Vb 20.10.)	Schütz
092144/09032	S	Zur polit. Dimension v. Plastiken u. Objekten, Mi 10–12 (Vb 21.10.)	Spemann
092157/09020	S	Aspekte fachwiss. Reflexion, Mi 17–19 (Vb 21.10.)	Wirth

c) Betreuung u. Analyse abschließend. Seminararbeiten:

092160/09085		1stdg. n. V.	Brandt
092173/09219		(Vb n.V.)	Neu
092186/09084		1stdg. n. V.	Schütz
092199/09237		1stdg. n. V.	Staudte

d) Vorbereitungsveranstaltungen zu Exkursionen:

092209/09032	S	zur Vorbereitung einer Exk., Mai–Juni 88 (Norditalien), Mo 16–17 (Vb 19.10.)	Spemann
092212/09020	S	Exk. Ravenna–Venedig (Vorbereitung), Di 17–18 (Vb 20.10.)	Wirth

e) Exkursion:

092225/09085	E	nach Prag (Vb n.V.)	Brandt
--------------	---	---------------------	--------

FACHDIDAKTIK DER BILDENDEN KUNST**Grundstudium:**

a) Proseminare zur Fachdidaktik (ab 1. Sem.):

092238/80034	Ü	Do 10–12 (Vb 22.10.)	Kirchmayer
--------------	---	----------------------	------------

092241/90216 Ü	Fr 14–16 (Vb 23.10.)	Meyer-Petzold
092254/09134 Ü	Do 16.30–18.30 (Vb 22.10.)	Philipps
092267/90220 Ü	Di 10–12 (Vb 20.10.)	Reith
	b) Fachdidakt. Übungen mit Unterrichtsproben (ab 2. Sem.):	
092270/90045 Ü	Medienkunde der Photographie im Unterricht, Do 9–13 (Vb 22.10.)	Dimpl
092283/80033 Ü	Unterrichtsplanung in der Kulturellen Bildung, Di 9–13 (Vb 20.10.)	Harwart
092296/90216 Ü	Plast. Gestalten im Unterricht, Mo 9–13 (Vb 19.10.)	Meyer-Petzold
092306/90220 Ü	Malerei, Farbe, Collage im Unterricht, Mi 9–13 (Vb 21.10.)	Reith
092319/09269 Ü	Improvisation u. Gestaltung m. körpereigenen Ausdrucksmitteln (Blockveranst. Vb n. V.)	Seitz
092322/80038 Ü	Vermittlung graphischer Techniken (Vb n. V.)	Will
092335/92199 Ü+E	Bildbetrachtung u. künstl. Praxis im Museum m. 1tg. Exk., Di 12–16 (Vb 20.10.)	Zoehrlaut
	b) Übungen zur Fachdidaktik (ab 3. Sem.):	
092348/09291 Ü	Körperausdruck u. weibl. Identität (Vb n. V.)	Bärwinkel
092351/09237 Ü	„Mit dem ganzen Körper lernen“, Di 16–18 (Vb 20.10.)	Staudte
	Seminare zur Fachdidaktik ab 4. Sem.:	
092364/09236 S	Ästhetische Erziehung als Vergegenwärtigung u. Nachahmung, Do 10–12 (Vb 22.10.)	Lenz-Johanns
092377/09237 S	„Mit dem ganzen Körper lernen“, Di 14–16 (Vb 20.10.) (nur in Verb. mit der Übg.)	Staudte
092380/	S Erwachsenenbildung vor Ort, Kompaktseminar für Mag. Stud. (Vb n. V.); Schütz u. Helmer (unter Mitarb. v. Will)	Gem.-Veranst.
	Hauptstudium	
	a) Oberseminar zur Fachdidaktik:	
092393/09029 S	Bedeutung kunstdidakt. Modelle für d. Praxis der Kunstpädagogik (Vb n. V.)	Kiefer
092403/09237 S	Theorie und Praxis ästhetischer Erziehung, Mo 16–18 (Vb 19.10.)	Staudte
092416/09020 S	Didaktische Aspekte der Kunstbetrachtung in Theorie u. Praxis, Do 17–19 (Vb 22.10.)	Wirth
	b) Vorbereitung/Nachbereitung d. Schulpraktikums Lehrämter:	
092429/90216 Ü	Vor/Nachber. d. Schulpraktika, Mo 14–16 (Vb 19.10.)	Meyer-Petzold
092432/90220 Ü	Vor/Nachber. d. Schulpraktika, Do 17–19 (Vb 22.10.)	Reith
	Grundstufe:	
	siehe auch Vorl.	
	a) Fachdidakt. Übung m. Schulbesuch f. Grundschuldidaktiker: s. Verant.: Nr. 092306	
	b) Oberseminar zur Didaktik der Grundstufe: s. Verant.: Nr. 092403 u. 092416	
	Zusatzveranstaltungen:	
092445/09129 Ü	Konstruktive Holzarbeit – Maschinenschein (gehört zu Ü Nr. 091899)	H. Fiedler
092458/80034 Ü	Einführ. i.d. Siebdrucktechnik (nur HS Graphik u. Film/Fernseh.), Kompaktseminar (Vb n. V.)	Kirchmayer
092461/09080 S	Kompaktseminar zur Theorie d. Films (Vb n. V. siehe Aush.)	Kluge
092474/09277 Ü	Einführ. in die prof. Kameraführung (16 mm Technik) (Vb n. V.)	Lowack
092487/90216 Ü	Einführung in den Umgang mit Brennöfen (Vb n. V.)	Meyer-Petzold
092490/09032 Ü	Blockholzarbeiten – Maschinenschein (u. M. v. Blöcher), Do 16–17 (Vb 22.10.), hierzu gehört Ü Nr. 091954	Spemann

- 092500/09032 Ü Einführung in den Umgang mit holzbearb. Masch. (Maschinensch.) (u. M. v. Jung), Mo 9–12 (Vb 19.10.) Spemann
 092513/80011 Ü Einführung in d. Farbradierung (im HS Graphik) (Vb n. V.), 3stdg. Sprunkel
 092526/09020 Ü Offene Werkstatt f. Malerei, Malgründe, Rahmung m. Hilfskraft, Do 16–18 (Vb 22.10.) Wirth

INSTITUT FÜR KULTURANTHROPOLOGIE UND EUROPÄISCHE ETHNOLOGIE

Grundstudium:

- 092539/ Ü Einführung in das Projektstudium der Kulturanthropologie u. Europäischen Ethnologie, Do 14–16 (Vb 15.10.) (ab 1. Sem.; nur für Hauptfachstud.) N. N.
 092542/09156 P Die quantitativen Methoden der empir. Sozial- und Kulturforschung, Do 10–12 (ab 1. Sem.) (Vb 22.10.) Giordano
 092555/09247 P Einführung in die ethnologische Nahrungsforschung, Mo 10–12 (Vb 12.10.) (ab 1. Sem.) Matter
 092568/09086 V Kritik der Moderne, Mi 10–12 (Vb 14.10.) (ab 1. Sem.) Greverus
 092571/09172 P Die „fremde“ Wissenschaftskultur, Fr 16–18 (Vb 16.10.) Stummann

Grund- und Hauptstudium:

- 092584/09086 S Kulturkontakt – Kulturkonflikt. Ein Thema zwischen Erfahrungsraum und Erwartungshorizont, Di 14–16 (Vb 13.10.) (ab 4. Sem.) Greverus
 092597/09247 S Die gesellschaftl. Organisation ländl. Lebenswelten, Mo 16–18 (Vb 12.10.) (ab 4. Sem.) Matter
 092607/09172 P Reiz und Widerstand II, Einführung in die Hermeneutik „ethnographischer“ Kunst, Fr 14–16 (Vb 16.10.) (ab 1. Sem.) Stummann
 092610/09120 P Die 10-Prozent-Kultur: Bildungskonzepte in Museen, Do 16–18 (Vb 15.10.) (ab 1. Sem.) Stubenvoll
 092623/09292 S Frauen in Extremsituationen (Blockveranst.), n. V. s. Aush. Inst. Steffen
 092636/09156 S Kohäsion u. Konflikt: Zur kulturanthropolog. Relevanz Georg Simmels, Di 10–12 (Vb 13.10.) (ab 4. Sem.) Giordano

Projekte im Grund- und Hauptstudium:

- 092649/09124 S Projektseminar: Urbanität. Ein gesellschaftliches Paradigma und seine kulturellen Folgen in Stadt und Land, Fr 10–12 (Vb 16.10.) (nur für Projektteilnehmer) Schilling
 092652/09247 S Projektseminar mit Tut.: Versuche interkultureller Verständigung. Deutsch-französische Städtepartnerschaften, Mo 10–12 (Vb 12.10.) (nur für Projektteilnehmer) (unter Mitarbeit v. Zimmermann) Matter
 092665/09247 E Exk. Deutsch-französische Städtepartnerschaften. Recherchen in einer französ. Partnergemeinde. Okt./Nov., 10tg. (nur für Projektteilnehmer) (unter Mitarbeit von Zimmermann) Matter
 092678/09086 S Projektseminar mit Tut.: Spirituelle Bewegung u. Urbanität, Do 10–12 (Vb 15.10.) (nur für Projektteilnehmer) (unter Mitarbeit von Welz) Greverus
 092681/09086 E Exk. Spirituelle Topographie von Freiburg i.Br. (nur für Projektteilnehmer) (unter Mitarbeit von Welz) Greverus
 092694/09247 S Projektseminar mit Tut.: Zur Remigrationsproblematik in ihre Herkunftsländer zurückgekehrter „Gastarbeiter“ (nur für Projektteilnehmer) Matter
 092704/09154 S Projektseminar: Kulturlandschaften in Hessen. Alter Dillkreis. Abschluß der Dokumentationsphase, Mi 14–16 (Vb 14.10.) (nur für Projektteilnehmer) Haindl

Hauptstudium:

- 092717/09086 KO Fremde. Bild und Realität interkultureller Begegnung am Beispiel der Südsee, Di 16–18 (ab 5. Sem.) Greverus



Buchhandlung
Siegfried Mühlhausen

Pädagogik (+ Schulbücher) · Soziologie
Germanistik · Literaturwissenschaft ·
Medizin · Recht · Wirtschaft · Steuern

6000 Frankfurt · Schillerstraße 5 · Tel. 2 07 81

BRITISH BOOKSHOP

The widest selection of British books in Frankfurt. We specialize in books on English/American literary criticism, history, sociology, economics and philosophy. Special reduction for bulk orders. Books not in stock are available by order at no extra charge.

Come and visit us, we're only 2 minutes from the Hauptwache.

The British Bookshop GmbH
Börsenstraße 17
D-6000 Frankfurt/Main 1
Tel. (0 69) 28 04 92

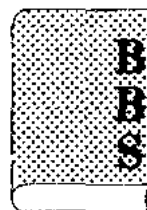

FACHBEREICH 10: NEUERE PHILOGIEN

GERMANISTIK

INSTITUT FÜR DEUTSCHE SPRACHE UND LITERATUR I

Orientierungsseminar für Studienanfänger gem. mit Inst. für Deutsche Sprache u. Lit. II in der 1. Semesterwoche, Mo-Fr, 10-12 Uhr

I. Vorlesungen:

- 100010/10175 V Schriftstellerinnen im klass. Weimar, Mi 10-12 (Vb 21.10.)
(ab 1. Sem.) Bürger
- 100023/10030 V Didaktik des Romans u. romanähnl. Langformen der Kinder- u. Jugendliteratur, Di 15-16 (Vb 13.10.) (ab 1. Sem.) Merkelbach
- 100036/10251 V Gespräche über Krankheit. Linguist. Analyse therapeut. Texte, Do 12-14 (Vb 15.10.) (ab 1. Sem.) W. Herrmann
- 100049/10494 V Was ist neu an den Neuen Medien? Mi 16-17 (Vb 15.10.)
(ab 1. Sem.) Wendland

II. Grundstudium:**1. Linguistik des primärsprachlichen Lehrens und Lernens:**

- 100052/10251 P Linguist. Datenverarbeitung, für Anf., Do 14-16 (Vb 16.10.)
(ab 1. Sem.) W. Herrmann
- 100065/10193 Ü Einführung in die Sprachwissenschaft? Theorien des Spracherwerbs, Di 12-14 (Vb 20.10.) (ab 1. Sem.) Reuschling
- 100078/10523 P Deutsch als Fremdsprache: Einführung in die Lehrbücher u. in die Entwicklung von Alternativen Blockseminar (s. Aush.) Rupp
- 100081/10478 P Verstehen und Nichtverstehen. Kommunikationsmodelle in Sprachwissenschaft u. Sprachdidaktik, Mi 14-16 (Vb 14.10.)
(ab 1. Sem.) Spies

2. Literarische Kommunikation und Ästhetik:

- 100094/10462 P Analyse der Literaturkritik in Zeitungsfeuilletons, Di 16-18
(Vb 13.10.) (ab 1. Sem.) Busch
- 100104/10430 P „Kunst ist Waffe“ – Eine Einführung in das Werk des Dramatikers Friedrich Wolf, Do 16-18 (Vb 15.10.) (ab 1. Sem.) Gerz
- 100117/10193 Ü Kreatives Schreiben, Mo 10-12 (Vb 19.10.) (ab 1. Sem.) Reuschling
- 100120/10261 HS Poetik der Aufklärung – Poetik der Romantik, Di 16-18
(Vb 13.10.) (unter Mitarbeit von Köhn) Lindner

3. Theater-, Film-, Fernsehwissenschaft:

- 100133/10397 P Zur Geschichte des deutschen Theaters im Exil, Mo 12-14
(Vb 12.10.) (ab 1. Sem.) Abels
- 100146/10320 P Einführung in die Filmgeschichte: Der Junge Deutsche Film II, Fr 10-14 (Vb 16.10.) (ab 1. Sem.) Schobert
- 104427/10028 P Kino für Leser. Zur Geschichte des Filmbuchs Mi 10-12
(Vb 14.10.) (ab 1. Sem.) I. Degenhardt

III. Hauptstudium:**1. Linguistik des primärsprachl. Lehrens u. Lernens:**

- 100159/10251 S Statistik u. Versuchsplanung für Linguistik u. Sprachdidaktik, Do 16-18 (Vb 15.10.) (ab 4. Sem.) W. Herrmann
- 100162/10069 S Sprachdidaktik: Begriffsbildung. Zur Sprachtheorie in Wagenscheins Konzept des genetischen Lernens, Di 10-12 (Vb 20.10.)
(ab 3. Sem.) Ivo
- 100175/10069 S Humboldts sprachsoziolog. Konzept (insbes.: „Ueber die Verschiedenheit des menschl. Sprachbaues“, 1829), Mi 10-12
(Vb 21.10.) (ab 3. Sem.) Ivo
- 100188/ S die allgemeine/philosophische Grammatik August F. Bernhardis, Di 14-16 (Vb 20.10.) (ab 3. Sem.); Ivo u. Schlieben-Lange Gem.-Veranst.

100191/10030 S	Aufsatzunterricht im 3./4. u. 5./6. Schuljahr, Di 16–18 (Vb 13.10.) (ab 3. Sem.)	Merkelbach
100201/10279 S	Leseunterricht in der Sonderschule: Textverstehen – Textverständlichkeit Blockseminar (s. Aus.)	E. Meyer
2. Literarische Kommunikation u. Ästhetik:		
100214/10175 S	Literatur in der Postmoderne, Di 14–16 (Vb 20.10.) (ab 3. Sem.)	Bürger
100227/10175 S	Goethes Wahlverwandtschaften, Di 16–18 (Vb 20.10.) (ab 3. Sem.)	Bürger
100230/10542 S	Klassik u. Moderne – Zur Frage des Literaturvergleichs in thematisch ausgerichteten Unterrichtseinheiten in der Sekun- darstufe, Di 14–16 (Vb 13.10.) (ab 3. Sem.)	Höfer Lindner
100243/10261 S	Europäische Großstadtyrik, Di 16–18 (Vb 13.10.) (ab 3. Sem.)	
100256/10030 S	Christine Nöstlingers Kinderbücher im Literaturunterricht der Klassen 3–6, Do 16–18 (Vb 15.10.) (ab 3. Sem.) (unter Mitarb. von Spies)	Merkelbach
100269/10530 S	„Das Weibliche als Allegorie der Moderne?“ Die Benjamin- Exegese von Christine Buci-Glucksmann, Blockseminar (s. Aush.)	Lersch
100272/10072 S	Günter Eich – Der Prozeß einer Revision: Gedichte, Hörspiele, „Maulwürfe“, Do 16–18 (Vb 15.10.) (ab 3. Sem.)	Klößkner
100285/10220 S	Casanova-Don Giovanni, Cagliostro, Abenteuer in der Literatur, Di 14–16 (Vb 13.10.) (ab 3. Sem.)	Scheible
100298/10080 S	DDR-Literatur im Deutschunterricht der Sekundarstufe I Di 10–12 (Vb 14.10.) (ab 3. Sem.)	Staniewicz
3. Theater-, Film-, Fernsehwissenschaft:		
100308/10512 S	Kultur- u. Dokumentarfilm im Nationalsozialismus, Di 18–21 (Vb 14.10.) (ab 3. Sem.)	Michel Scheible
100311/10220 S	Die Literaturoper, Do 16–18 (Vb 16.10.) (ab 3. Sem.)	
104430/10028 S	Kulturgeschichte im Kino: das Beispiel Godard, Fr 10–14 (Vb 16.10.) (ab 4. Sem.)	I. Degenhardt Wendland
100324/10494 S	Begleitseminar z. Vorl. Mi 17–18 (Vb 15.10.) (ab 3. Sem.)	
100337/10261 S	Fernsehanalyse, Mediendidaktik, Gegenproduktion, Di 18–20 (Vb 13.10.)	Lindner
4. Praktika:		
100340/10030 PR	Vorbereitung auf das Fachpraktikum, Do 14–16 (Vb 16.10.)	Merkelbach
100353/90201 PR	Vorbereitung auf das Fachpraktikum, Mo 14–16 (Vb 12.10.)	Reuschling
100366/10220 PR	Vorbereitung auf das Fachpraktikum, Di 16–18 (Vb 13.10.)	Scheible
104443/10028 PR	Vorbereitung auf das Fachpraktikum, n. V.	I. Degenhardt
IV. Aufbaustudium:		
100379/10175 KO	Literaturtheorie der Moderne: Lyotard, Di 18–20 (Vb 20.10.) (ab 6. Sem.)	Bürger
100382/10251 KO	Linguist. Selbsterfahrung im Psychodrama, Di 14–16 (Vb 13.10.) (ab 6. Sem.)	Herrmann
100395/10069 KO	Zur Bewußtseinsgeschichte der Bundesrepublik: Judenver- nichtung in einem Gedicht (s. Aush.)	Ivo Lindner
100405/10261 KO	Besprechung wiss. Arbeiten, n. V.	
100418/10220 KO	Neuere Arbeiten zur Literatur- u. Sozialgeschichte des 18. Jhs., Do 18–20 (Vb 16.10.) (ab 6. Sem.)	Scheible
100421/	KO HS Europäische Großstadtyrik, Do 19–21 (Vb 15.10.), 14tgl. Lindner u. U. Keller	Gem.-Veranst. Lindner
100434/10261 KO	Besprechung wiss. Arbeiten, n. V.	
104456/10028 KO	f. Examenskand., n. V.	I. Degenhardt

INSTITUT FÜR DEUTSCHE SPRACHE UND LITERATUR II

Studienberatung: s. KVV u. Aush., Gräfstr. 76/II

- 100447/10013 P** Blockseminar: Einführung für Studienanfänger, Mo-Fr, 10-12 u. 14-16 (12.-16.10.) Könneker
- 100450/10205 P** Einführung in die Bücherkunde für Germanisten, Fr 10-12 (Vb 23.10.) Paschke
- I. Vorlesungen:**
- 100463/10035 V** (m. angeschl. P) Die Weimarer Klassik, Mo 16-18 (Vb 19.10.) Altenhofer
- 100476/10148 V** Gottfried Keller, Mo Do 13-14 (Vb 12.10.) Jeziorkowski
- 100489/10136 V** Einführung in die Literatur des Mittelalters, Do 10-12 (Vb 22.10.) Karnein
- 100492/10099 V** Die deutsche Heldendichtung u. ihre neuzeitl. Rezeption, Di 8.30-10 (Vb 20.10.) Metzner
- 100502/10122 V** Schiller II, Mo 10-12 (Vb 19.10.) Mittenzwei
- 100515/10039 V** Das deutsche Schauspiel im Mittelalter, Mi 10-12 (Vb 14.10.) Schlosser
- II. Grundstudium (1.-4. Sem.):**
- 1. Sprachwissenschaft (histor. u. systemat.):**
- 100528/10503 P** Sprechen Frauen anders? Di 18-20 (Vb 19.10.) Brinkmann
to Broxten
- 100531/10125 P** Einführung in die Sprachwissenschaft: Mittelhochdeutsch, Mo 10-12 (Vb 19.10.) Frey
- 100544/10125 Ü** Mittelhochdeutsche Lektüre, Mi 10-12 (Vb 21.10.) Frey
- 100557/10451 P** Einführung in die Sprachwissenschaft: Linguistik I, Do 12-14 (Vb s. KVV u. Aush.) Grewendorf
Könneker
- 100560/10013 P** Einführung ins Mittelhochdeutsche, Di 14-16 (Vb 20.10.)
- 100573/10165 P** Die Government-Binding-Theorie Chomskys: Erste Schritte, Di 16-18 (Vb 20.10.) Leuninger
- 100586/10099 P** Einführung in die Sprachwissenschaft: Frühneuhochdeutsch (anhand von Seb. Brant: „Das Narrenschiff“ etc.), Mo 12-14 (Vb 19.10.) Metzner
Rüffer
- 100599/10524 P** Transformationen als Bindungen, Mo 18-20 (Vb 19.10.)
- 100609/10491 P** (m. anschl. Ü: Einf. i. d. Esperanto-Grammatik. Pragmatische und zeichentheoret. Aspekte der Welthilfssprachen, Mo 10-12 (Vb 19.10.) Sakaguchi
- 100612/10039 P** Einführung in die Sprachwissenschaft am Beispiel des Althochdeutschen, Mo 10-12 (Vb 19.10.) Schlosser
- 100625/10489 P** Einführung in die Sprachwissenschaft: Linguistik I, Di 12-14 (Vb 20.10.) Sternefeld
- 2. Didaktik der Deutschen Sprache u. Literatur (einschl. Erwachsenenbildung):**
- 100638/10490 P** „Reflexion über Sprache“ in der Erwachsenenbildung (Vb s. KVV u. Aush.) Kreft
- 100641/10117 P** Einführung in den Studienschwerpunkt „Didaktik der deutschen Sprache u. Literatur (einschl. Erwachsenenbildung)“, Mo 16-18 (Vb 19.10.) Raitz
- 100654/ P** Theorien des Literaturunterrichts, Di 14-16 (Vb 20.10.); Lang u. Raitz Gem.-Veranst.
- 3. Theater-, Film- und Fernsehwissenschaft:**
- 100667/10409 P** Die neuen Strömungen in der europ. Kinematographie der 70er u. 80er Jahre (Vb s. KVV u. Aush.) Goldscheider
- 100670/10501 P** „In's Kino schreiben: Filmkritik“. Zur Struktur der Realität Film III (Vb s. KVV u. Aush.) Kötz
- 100683/10431 P** Aspekte zum Verständnis des „Postrealismus“ in Literatur u. Film: Luchino Viscontis ‚Deutsche Trilogie‘ 1968-1972 (Vb s. Aush.) Wiegand

4. Literaturwissenschaft (Texte vor 1600):

100696/10009 P	Einführung in die Literaturwiss. (Texte vor 1600): Wolfram von Eschenbach, <i>Parzival</i> , 10. Buch, Mi 10–12 (Vb s. KVV u. Aush.)	Brackert
100706/10477 P	Mittelalterl. Handschriften- u. Inkunabelkunde, Fr 10–12 (Vb 23.10.)	Fürbeth
100719/10136 P	Einführung in die Literaturwissenschaft (Texte vor 1600): Hartmann von Aue, Mi 8.30–10 (Vb 21.10.)	Karnein
100722/10117 P	Einführung in die Lit. Wiss. (Texte vor 1600): Bauern u. „Narren“ in der Literatur des Spätmittelalters, Mi 14–16 (Vb 19.10.)	Raitz
100735/10133 P	Einführung in die Lit. Wiss. (Texte vor 1600): Die spätmittelalterl. Kurzerzählung, Do 10–12 (Vb 22.10.)	Seitz

5. Literaturwissenschaft (Texte nach 1600):

100751/10035 P	Die Weimarer Klassik, Mo 16–18 (Vb 19.10.)	Altenhofer
100764/10058 P	Einführung in die Textanalyse: Naturlyrik des 20. Jhs., Mo 10–12 (Vb 19.10.)	Bohn
100777/10131 P	Einführung in die Literaturwissenschaft (Texte nach 1600). Allgem. u. vergleich. Literaturwissenschaft, Di 10–12 (Vb 20.10.)	L. Fiedler
100780/10148 P	Einführung in die Lit.wiss. (Texte nach 1600): Rahmenerzählung u. histor. Erzählung am Beispiel Gottfried Kellers, Do 18–20 (Vb 15.10.)	Jeziorkowski Kimpel
100793/10037 P	Heinrich von Kleist, Do 14–16 (Vb 22.10.)	
100803/10132 P	Uwe Johnsons „Mutmaßungen über Jakob“, Christoph Heins „Horns Ende“ – Romanerinnerungen an Zwischenfälle der DDR-Geschichte, Mi 18–20 (Vb 21.10.)	Lepper Lepper
100816/10132 P	Franz Jung (1888–1963), Do 18–20 (Vb 22.10.)	
100829/10399 P	Moderne jiddische Literatur, Mo 12–14 (Vorbespr.: 15.10., 12 Uhr)	Libermann
100832/10122 P	Goethe: Dichtungen u. Schriften der Frühzeit, Do 10–12 (Vb 22.10.)	Mittenzwei Naumann
100845/10123 P	Einführung in die Methodenlehre, Mo 14–16 (Vb 19.10.)	
100858/10483 P	Zur Geschichte der literarischen Zensur in Deutschland, Do 16–18 (Vb 22.10.)	Simm
100861/10332 P	Die Schrift „Vom Erhabenen“ des Pseudo Longinos u. ihre Wirkungsgeschichte, Do 16–18 (Vb 22.10.)	Villwock Wuthenow
100874/10021 P	Karl Philipp Moritz, Di 10–12 (Vb 27.10.)	

III. Hauptstudium (ab 5. Sem.):**1. Sprachwissenschaft (histor. u. systemat.):**

100890/10391 S	Terminologien u. Datenbanken, Mo 16–18 (Vb 12.10.)	Gerstenkorn
100900/10451 S	Universale Grammatik: Die Autonomie der Syntax, Mi 12–14 (Vb s. KVV u. Aush.)	Grewendorf Grewendorf
100913/10451 S	Linguistische Pragmatik, Do 10–12 (Vb s. Aush. u. KVV)	
100926/10039 s	Frankf. Stadtmundart in ausgew. Texten des Mittelalters, Mo 14–16 (Vb 12.10.)	Schlosser
100939/10039 S	Wissenschaftsjournalismus in Theorie u. Praxis, Fr 10–12 (Vb 16.10.) (pers. Anm. bis 19.8.)	Schlosser
100942/	S Generative Grammatik u. Spracherwerb, Di 18–20 (Vb 13.10.); M. Klein u. Leuninger	Gem.-Veranst.

2. Didaktik der Deutschen Sprache u. Literatur (einschl. Erwachsenenbildung):

100955/10344 S	Literatur im Gefängnis II, Mi 12–14 (Vb 21.10.)	Bergmann
100968/10117 S	Erzählen u. Schreiben in der Erwachsenenbildung II, Fr 10–12 (Vb 16.10.)	Raitz

3. Theater-, Film- und Fernsehwissenschaft:

- 100971/10448 S ‚Repertoirestücke‘ – Analyse von gängigen Klassikern u. weniger
gespielten in Zusammenarbeit mit Mainz, Wiesbaden u. Hamburg (Vb s. KVV u. Aush.) (Vorbespr.: 28. 10., 12 Uhr) Dessau
- 100984/10131 S Drama-Musik-Inszenierung: „Ariadne auf Naxos“ (in Verb. mit dem Seminar: „Richard Strauss: Ariadne auf Naxos“ von Prof. W. Kirsch, FB 9), Mo 16–18 (Vb 19.10.) L. Fiedler
- 100997/10131 S Expressionistisches Theater, Mi 12–14 (Vb 21.10.) L. Fiedler
- 101006/10504 S Die Erarbeitung dramatischer Strukturen im Theatertext (Die Veränderung eines Klassikertextes am Beispiel der RÄUBER von Friedrich Schiller, inszeniert am Schauspiel Ffm., Spielzeit 84/85 in der Fassung von Th. Reichert), Di 14–16 (Vb 13.10.) Halter
- 101019/10535 S Prakt. Dramaturgie (Blockveranst. s. KVV u. Aush.) Kaestner
- 101022/10289 S Filmtheorie in der Weimarer Republik: Siegfried Kracauer (Vb s. KVV u. Aush.) Schlüpmann

4. Literaturwissenschaft (Texte vor 1600):

- 101035/10125 S Das Donaueschinger Passionsspiel, Mo 14–16 (Vb 12.10.) Frey
- 101048/10136 S Walther von der Vogelweide, Mi 10–12 (Vb 14.10.) Karnein
- 101051/10013 S Der Teufel in der deutschen Literatur des Mittelalters u. der frühen Neuzeit, Mo 14–16 (Vb 19.10.) Könneker
- 101064/10099 S Von der Kudrun zum Hürnenen Seifried: Die deutsche Heldendichtung im späten Mittelalter u. in der frühen Neuzeit, Di 12–14 (Vb 20.10.) Metzner
- 101077/10133 S Das deutsche Rolandslied, Di 10–12 (Vb 20.10.) Seitz
- 104469/10228 S Oswald von Wolkenstein, Do 14–16 (Vb 22.10.) Kokott

5. Literaturwissenschaft (Texte nach 1600):

- 101080/10035 S Goethes „West-östlicher Divan“, Di 14–16 (Vb 13.10.) (pers. Anm.) Altenhofer
- 101093/10035 S Christl. Mythen in der Literatur I: Apokalypse u. Tausendjähriges Reich, Di 18–20 (Vb 13.10.) Altenhofer
- 101103/10058 S Karl Kraus, Di 16–18 (Vb 13.10.) Bohn
- 101116/10313 S ‚Freundschaft‘ als Thema der Poesie u. des Essays II, Di 14–16 (Vb 13.10.) Bovenschen
- 101129/ S Literatur u. Recht, Mi 18–19.30 (Vb s. KVV u. Aush.); Brackert u. Lüderssen Gem.-Veranst.
- 101145/10408 S Polit. u. literarischer Antisemitismus im 19. u. 20. Jh., Mi 10–12 (Vb 14.10.) Heuer
- 101158/10338 S Heinrich von Kleist II, Do 18–20 (Vb 22.10.) Japp
- 101161/10148 S Handke u. Stifter, Mo 16–18 (Vb 12.10.) Jeziorkowski
- 101174/10037 S Romane der Gründerzeit u. des Naturalismus, Mi 10–12 (Vb 14.10.) Kimpel
- 101187/10037 S Das Geschichtsdrama im 19. Jh.: Büchner, Grabbe, Grillparzer u. a., Do 16–18 (Vb 15.10.) Kimpel
- 101190/10481 S Literatur u. bildende Kunst. Erinnern u. Verdichten – Zum Schaffensprozeß bei Rainer Maria Rilke u. Wassily Kandinsky (Vb s. KVV u. Aush.) Kriëßbach-Thomasberger
- 101200/10330 S Das Erhabene u. die Ästhetik, Di 16–18 (Vb 13.10.) Mathy
- 101213/10122 S Lyrik aus der Zeit des Realismus, Di 16–18 (Vb 13.10.) Mittenzwei
- 101226/10444 S J.W. Goethe: Römische Elegien, Do 16–18 (Vb 22.10.) Perels
- 101239/10449 S Das Auge der Seele. Über ein Motiv in der europ. Literatur der Moderne, Mi 12–14 (Vb 14.10.) Schmitz
- 101242/10332 S Rhetorik in Dichtung: Joseph Conrad u. Hermann Broch, Do 18–20 (Vb 22.10.) Villwock
- 101255/10384 S Probleme der Textanalyse (B. Strauß, A. Muschg), Do 10–12 (Vb 22.10.) Wefelmeyer

- 101268/10021 S Rudolf Borchardt: Lyrik, Essayistik, erzählende Prosa, Di 14–16 (Vb 20.10.) Wuthenow
- 070328/ S Mythos und Mythen im 19. Jh. II, Mi 9–11 (Vb 21.10.); Wuthenow u. A. Schmidt Gem.-Veranst.
- 101271/ S „Krise des Romans“ – Ansätze zu einer Neukonzeption in den 20er Jahren, Di 18–20 (Vb 20.10.) Lepper u. Seitz Gem.-Veranst.

IV. Aufbaustudium:

- 101284/10035 S Literaturwiss. Neuerscheinungen, Mo 20–23, 14tgl. (Vb s. KVV u. Aush.) (pers. Anm.) Altenhofer Bohn
- 101297/10058 KO Koll., 2stdg. n. V. (Teilnahme auf Einlad.)
- 101307/10009 KO Cundrie oder das Fremdartige i. höfischen Kontext, 2stdg. n. V., 14tgl. Brackert L. Fiedler
- 101310/10131 KO Doktorandenkoll., 2stdg., n. V. (auf Einlad.)
- 101323/10125 KO Frauendarstellung in der deutschen Literatur des Mittelalters, Di 18–20 (Vb 13.10.) Frey
- 101336/10451 KO Neuere Literatur zur Reaktions-Bindungs-Theorie, Mi 17–19 (Vb s. KVV u. Aush.) (pers. Anm.) Grewendorf
- 101349/10148 KO für Examenskand. u. Doktoranden Mo 19–21 (Vb 19.10.) (nach Voranm.) Jeziorkowski Karnein
- 101352/10136 S Mittelalter-Rezeption, Do 18–20 (Vb 15.10.)
- 101365/10037 KO für Examenskand. u. Doktoranden, Mi 16.30–18 (Vb s. KVV u. Aush.) (pers. Anm. erforderl.) Kimpel Könneker Lepper
- 101378/10013 S Satirische Dichtung der frühen Neuzeit, Mo 16–18 (Vb 19.10.)
- 101381/10132 KO für Examenskand. u. Doktoranden, Fr 18–20 (Vb 23.10.)
- 101394/10099 S Die Entstehung des Neuhochdeutschen, Mo 10–12 o. n. V. (Vb 19.10.) Metzner
- 101404/10122 KO (für Fortgeschr. u. Examenskand.): Interpretation ausgew. Literatur, Do 16–18 (Vb 15.10.) (pers. Anm.) Mittenzwei
- 101417/10133 KO Die Diskussion um einen mittelalterl. Literaturbegriff, Mi 18–20 (Vb 21.10.) Seitz
- 101420/10021 KO Kursorische Lektüre älterer literarischer Werke, Mi 14–16 (Vb n. V. nach pers. Anm.) Wuthenow
- 101433/ S Romananalysen II, Mo 18–20 (Vb s. KVV u. Aush.) (Voraussetzung: Teilnahme am 1. Teil des Seminars; Bohn, Brackert u. Piechotta Gem.-Veranst.

V. Sprechwissenschaft:

- 101446/10505 S Präsentation u. Sprechakt im Medienbereich Hörfunk u. Fernsehen (Vb s. KVV u. Aush.) Böhm
- 101459/10222 Ü Übungen zur rhetorischen Textanalyse, Mo 12.15–14 (Vb 12.10.) Varwig
- 101462/10222 S Die „theatralische Deklamation“ der Lessingzeit, Mo 14.15–15.45 (Vb 12.10.) (Voranm. erforderl.) Varwig
- 101475/10222 Ü Grundlagen der Sprecherziehung A/B, A = Di 8.45–10.15, B = Mi 8.45–10.15 (Inhaltsgleiche Parallelveranst.) (Vb 13.10.) (A), 14.10. (B)) (Voranm. erforderl.) Varwig
- 101488/10222 Ü Stimm- u. Sprechbildung – Bühnenaussprache (Vorauss. Grundlagen d. Sprecherziehung), Di 10.30–12 (Vb 13.10.) (Voranm. erforderl.) Varwig
- 101491/10222 Ü Angewandte Rhetorik – Disputatorium, Mi 10.30–12 (Vb 14.10.) (Voranm. erforderl.) Varwig

VI. Niederländisch:

- 101501/10475 K Niederländisch für Anfänger, Mo 16–18, Do 14–15 (Vb 12.10.) Artois
- 101514/10475 K Niederländisch für Fortgeschr. I, Di 10–12, Do 15–16 (Vb 13.10.) Artois
- 101527/10475 K Niederländisch für Fortgeschr. II, Di 14–16 (Vb 13.10.) Artois

- 101530/10475 Ü Lektürekurs (Lektüre von Zeitungsausschnitten) Mo 14–16 (Vb 12.10.) Artois
- 101543/10475 Ü Het beeld der voormalige koloniën in de Nederlandstalige literatuur, Do 10–12 (Vb 15.10.) Artois
- Hinweis: Deutsch als Fremdsprache, s. Didakt. Zentrum.

INSTITUT FÜR JUGENDBUCHFORSCHUNG

Vorlesung:

- 101569/10011 V Geschichte der Kinder- u. Jugendliteratur II, Mo 12–13 (Vb 12.10.) Doderer

Grundstudium:

- 101572/10011 P Einführung in die Kinder- u. Jugendliteratur, Mo 10–12 (Vb 12.10.) (unter Mitarb. v. Schneider) Doderer
- 101585/90167 P Kinder als Leser – Fallstudien zur Wirkung von Kinderliteratur, Di 10–12 (Vb 20.10.) Daubert
- 101598/10269 P Die phantastischen Kinderbücher Astrid Lindgrens, Di 14–16 (Vb 20.10.) Kaminski
- 101608/10461 P Trickfilme für Kinder, Mi 14–16 (Vb 21.10.) W. Schneider
- 101611/10011 P Kinderlyrik, Do 10–12 (Vb 22.10.) Doderer
- 101624/10288 P Die Kriminalgeschichte in Comic-Form, Do 16–18 (Vb 22.10.) Grünewald

Hauptstudium:

- 101637/10445 S Phantastik u. Spiel. Zur Kinderliteratur Jürgen Spohns, Mo 14–16 (Vb 12.10.) Dolle-Weinkauff
- 101640/10361 S Das emanzipatorische Mädchenbuch. Zur Kritik eines umstritt. jug. lit. Typus, Mo 16–18 (Vb 12.10.) Scharioth
- 101653/04189 S Lyrik für Kinder als Vorlage f. d. Figurentheater (Workshop), Di 16–18 (Vb 13.10.) Ram
- 101666/10064 S Beispiele moderner Illustration zeitgenöss. Bilderbücher, Mi 10–12 (Vb 14.10.) Halbey
- 101679/10011 S Das Weihnachtsmärchen – Kritik einer Form tradit. Kindertheaters Mi 16–18 (Vb 14.10.) (unter Mitarb. v. Schneider) Doderer
- 101682/10011 KO Koll. für Examenskand., Do 14–16 (Vb 15.10.); (unter Mitarb. v. Schneider u. Mieles) Doderer
- 101695/10011 S Kinder- u. Jugendliteratur der Aufklärung, Fr 10–12 (Vb 16.10.) Doderer
- 101705/10077 S Die Märchendichtungen von Eduard Mörike, Fr 14–16 (Vb 16.10.) H. Müller

INSTITUT FÜR SKANDINAVISTIK

- 101718/10084 V Die altengl. Literatur 700–1100 (mit Lichtbildern), Mo 10–12 G.W. Weber
- 101721/10084 V Nationale Identitätsstiftung über die Geschichte (vom Mittelalter bis zum 19. Jh.) (mit Lichtbildern), Di 10–12 G.W. Weber
- Grundstudium:
- 101734/10084 P Introduction to Old English, Mi 14–16 G.W. Weber
- 191747/10084 P Einführung ins Gotische, Do 10–12 (unt. Mitarb. v. La Farge) G.W. Weber
- Hauptstudium:
- 101750/10084 S Zeitgeschichtsschreibung im nordischen Mittelalter (12.–14. Jh.), Mi 10–12 G.W. Weber
- 101763/10084 S Grundströmungen der nordischen Literatur 1850–1920 (Vom Historismus zu Hamsun), Mo, Di 14–16 G.W. Weber
- 101776/10448 S+E Skandinav. Repertoire deutscher Bühnen (mit Exk.), Mi 12–14 Dessau

Sprachpraktische Übungen:**Dänisch:**

101789/10460 K	Dänisch I; Di 10-11, Do 10-12	Frandsen-Roeger
101792/10460 K	Dänisch II; Di 12-14, 16-17	Frandsen-Roeger
101802/10460 K	Dänisch III; Di 14-16	Frandsen-Roeger
101815/10460 K	Dänisch IV; tekster og øvelser for viderekomne, Do 16-17	Frandsen-Roeger
101828/10460 Ü	Klip fra den moderne litteraturscene i Danmark, Do 12-13	Frandsen-Roeger
101831/10460 Ü	Litteraturkursus: Dorrit Willumsen, Manden som påskud (1980), Do 14-16	Frandsen-Roeger

Norwegisch:

101844/10046 K	Norwegisch I, Di Mi 13-14, Do 12-14	Hartner
101857/10046 K	Norwegisch II, Di Mi 12-13, Do 11-12	Hartner
101860/10046 Ü	Norwegisch III, Di 14-16, Do 10-11	Hartner
101873/10046 Ü	Skuespillere leser litterare tekster Mi 16.00-16.45 (ab 4. Sem.)	Hartner
101886/10046 Ü	Ordet er fritt, Mi 14-16 (ab 5. Sem.)	Hartner
101899/10046 S	Johan Borgen II, Di 17.00-19.15	Hartner

Schwedisch:

101909/10441 K	Schwedisch I, Mi 10-12 (begrenzte Teilnehmerzahl, Voranm. i. Sekret.)	Lengefeld
101912/10441 K	Schwedisch II, Mi 12-14	Lengefeld
101925/10441 K	Schwedisch III, Fr 10-12	Lengefeld
101938/10441 K	Schwedisch IV, Fr 12-14	Lengefeld
101941/10441 Ü	Översättningsövningar från svenska till tyska, Do 12-14 (ab 3. Sem.)	Lengefeld
101954/10441 Ü	Föreläsning i idéhistoria: Sverige vid sekelskiftet, Do 14-15 (ab 4. Sem.)	Lengefeld
101967/10441 Ü	Textanalyser till föreläsningen, Do 15-16 (ab 5. Sem.)	Lengefeld

**ANGLISTIK – AMERIKANISTIK
INSTITUT FÜR ENGLAND- UND AMERIKASTUDIEN**

Am 12. u. 13. 10. finden für die Studienanfänger aller Studiengänge Orientierungsveranst. statt; Einzelheiten s. Aush. Kettenhofweg 130, 1-5 = Anglistik; I-IV = Amerikanistik:

Grundstudium:**Schwerpunkt 1: Engl. Literatur u. Literaturwissenschaft:**

101970/10070 V	Ringvorl.: Engl. Literatur der Romantik, Do 10.00-12 (Vb 15.10.); U. Keller u. Lobsien	Gem.-Veranst.
101996/10363 V	Die Texte der engl. Literatur II, Mo 16.00-18 (Vb 19.10.) (unter Mitarbeit v. Buchta)	Lobsien
	P Einführung in die Literaturwissenschaft I:	
102005/10179	Do 14.00-16 (Vb 15.10.)	Buchta
102018/10010	Di 16.00-18 (Vb 20.10.)	Christadler
102021/10363	Di 14.00-16 (Vb 20.10.)	Lobsien
	P Einführung in die Literaturwissenschaft II:	
102034/10363	Di 12.00-14 (Vb 20.10.)	Lobsien
102047/10522	Di 16.00-18 (Vb 20.10.)	Olejniczak
102050/10176	Mi 16.00-18 (Vb 14.10.)	Raykowski
102063/10541 P	The Theatre of Tom Stoppard, Mi 12.00-14 (Vb 21.10.)	Bitters
102076/10363 P	Die Texte der engl. Literatur II, Mo 14.00-16 (Vb 19.10.); Lobsien u. Buchta	Gem.-Veranst.
102089/10179		H. Haberland
102092/09222 P	Engl. Porträtkunst als Spiegelbild ihrer Epoche (s. Aush.)	Rippier
102102/10054 P	Shorter prose-works of D.H. Lawrence, Mi 10.00-12 (Vb 21.10.)	

- 102115/10102 Ü Einführung in Literaturwissenschaft u. Literaturdidaktik (in engl. Sprache/L1, L2; L3, M.A. mögl. auf Anfrage), Mo 12.00–14 (Vb 19.10.) Weise
- 102128/10102 P Academic Literary Critic, Catholic Satirist: The Novels of David Lodge, Mo 8.30–10 (Vb 19.10.) Weise
- 102131/10056 Ü An Exploration of Literature with Music, Mo 12.00–14 (Vb 19.10.) S. Schröder

Schwerpunkt 2: Engl. Kultur-, Ideen- und Sozialgeschichte:

- 102144/10070 V+P Einführung in die engl. Kultur-, Ideen- u. Sozialgeschichte I, Mo 10.00–12 (Vb 19.10.) (unter Mitarbeit von G. Engel, Raykowski u. Windisch) U. Keller
G. Engel
Müller-Holtz
- 102157/10177 P Aufklärung, Di 10.00–12 (Vb 20.10.)
- 102160/10051 P Social Structure of Britain, Mi 10.00–12 (Vb 21.10.)
- 102173/10091 P Analysis of English and American Newspapers, Di 8.30–10 (Vb 20.10.) Sänger

Schwerpunkt 3: Englischsprachige Literatur und Kultur des Commonwealth:

- 102186/10097 V Einführung in die „neuen“ engl. Literaturen I, Di 10.00–12 (Vb 20.10.) Riemenschneider
- 102199/10518 P The most beautiful lies – the new Australian novel, Mi 18.00–19.30 (Vb 14.10.) Collier
- 102209/10097 P Writers of Literatures in English: V.S. Naipaul, Mi 10.00–12 (Vb 14.10.) Riemenschneider

Schwerpunkt 4: Sprachwissenschaft:

Ankündigungen s. GS, Schwerpunkt IV

Schwerpunkt 5: Sprachlehr- u. Sprachlernforschung u. Didaktik der engl. Sprache und Literatur (gleichzeitig Studiengang L1, L2 u. L3):

- 102212/10031 S Einführung in Sprach- u. Lerntheorien II, Di 14.00–16 (Vb 19.10.) Quetz
- 102225/90222 Ü Einführung in die engl. Fachdidaktik, Di 12.00–14 (Vb 20.10.) Voss
- 102238/10265 Ü Workshop: Analyzing „Classroom Discourse“, Mo 16.00–18 (Vb 19.10.) Gompf
- 102241/10265 P Analyse und Reflexionen fachdidakt. Fragen auf der Basis konkreter Unterrichtsbeobachtungen, Mo 14.00–16 (Vb 19.10.) Gompf
- 102254/10031 P Erwachsenenbildung als Arbeitsfeld, Mo 14.00–16 (Vb 20.10.) Quetz
- 102267/10091 P Praktikumsvorbereitung, Di 14.30–16 (Vb 20.10.) Sänger
- 102270/10169 P Practical Teaching Methods, Mi 14.00–16 (Vb 21.10.) S. Stern
- 102296/90222 Ü Vorbereitung des Schulpraktikums für L1 u. L2-Stud., Mi 14.00–16 (Vb 14.10.) Voss

Schwerpunkt I: Amerikan. Literatur u. Literaturwissenschaft:

- 102306/10170 V Amerikan. Romantik II, Di 10.00–12 (Vb 20.10.) O. Hansen
- Einf. i. d. Lit.-Wiss. I u. II, s. GS, Schwerp. 1
- 102319/10010 P Fiction of the Thirties, Mi 12.00–14 (Vb 14.10.) Christadler
- 102322/10073 P Modern American Fiction (auch HS), Do 10.00–12 (Vb 15.10.) Kühnel
- 102335/10073 V+P Amerikan. Literatur zwischen 1860 u. 1920, Di 14.00–16 (Vb 20.10.) Kühnel
- 102348/10369 P „Writing with a Difference“: Neuere Ansätze in der amerikanischen feministischen Literaturkritik, Do 16.00–18 (Vb 15.10.) Carls
- 102351/10536 P Gender Stereotypes in Jewish-American Fiction (s. Aush.) Tobe Levin
- 102364/10266 P Amerikan. Literatur: Buchmarkt, Verlagskunde, Editionstechnik u. -geschichte sowie unterschiedl. Verwertungsformen in den USA u. im deutschsprachigen Raum, Mi 12.00–14 (Vb 15.10.) Pagin

Schwerpunkt II: Amerikan. Kultur u. Kulturwissenschaft:

- 102377/10073 P Einführung in die Kulturwissenschaft II: American Media: History, Forms and Functions, Di 14.00–16 (Vb 20.10.); (unter Mitarbeit von W. Fink) Kühnel
- 102380/10178 P Hollywood-Ästhetik III: Genre (mit Filmvorführungen), Mo 14.00–18, 14tgl. (Vb 19.10.) Brinckmann
- 102393/10417 P Der Surrealismus in den Vereinigten Staaten, Di 12.00–14 (Vb 20.10.) Hacker
- 102403/10170 P American Humour I: Mark Twain, Petroleum V. Nasby, Ring Lardner, Mo 10.00–12 (Vb 19.10.) O. Hansen
- 102416/10308 P Film u. Modernität, Fr 14.00–17, 14tgl. (Vb 16.10.) G. Koch
- 102429/10443 P Modernes amerikan. Drama u. Theater, Do 16.00–18 (Vb 15.10.) Koch-Linde

Schwerpunkt III: Amerikan. Geschichte u. Gesellschaft:

- P Einführung in die amerikan. Sozial- und Ideengeschichte I:
 102432/10170 Di 16.00–18 (Vb 20.10.) O. Hansen
 102445/10074 Mo 10.00–12 (Vb 19.10.) G. Lenz
 102458/10499 P Religion in American Society, Mi 16.00–19, 14tgl., (Vb 14.10.) Birnbaum
 102461/10362 P Reformbewegungen u. Sozialkritiker des 19. Jhs., Mi 14.00–16 (Vb 14.10.) Wersich

Schwerpunkt IV: Sprachwissenschaft:

- 102474/10172 P Einführung in die Linguistik I, Mi 16.00–18 (Vb 14.10.) W.E. Bauer
 102487/10187 P Introduction to Functional Linguistics I, Di 10.00–12 (Vb 20.10.) Lauerbach
 102490/10540 P Introduction to Psycholinguistics, Di 12.00–14 (Vb 20.10.) Meier-Fohrbeck
 102500/10395 P Einführung in die Phonetik u. Phonologie des Englischen, Mo 16.00–18 (Vb 19.10.) K. Müllner
 102513/10395 P Einführung in die Semantik, Mo 14.00–16 (Vb 19.10.) K. Müllner
 102526/10172 P Europ. u. amerikan. Strukturalismus, Mi 12.00–13 (Vb 14.10.) W.E. Bauer
 102539/10049 P Language and the Media, Mi 12.00–14 (Vb 21.10.) Kerr
 102542/10187 P Language and Power II, Di 14.00–16 (Vb 20.10.) Lauerbach
 102555/10187 P Topics in Neurolinguistics, Di 14.00–16 (Vb 20.10.) (Unter Mitarbeit von R.A. Müller) Lauerbach
 102568/10524 P Lexical-Functional Grammar, Do 14.00–16 (Vb 15.10.) Ruffer

Hauptstudium:**Schwerpunkt 1: Engl. Literatur u. Literaturwissenschaft:**

- 100421/ KO Großstadtlyrik (s. Aush.); U. Keller u. Lindner Gem.-Veranst.
 102584/10070 S Verserzählungen der Romantik, Do 16.00–18 (Vb 15.10.) U. Keller
 102597/10522 S Formen der Subjektivität im modernen Roman: Virginia Woolf u. andere, Mi 10.00–12 (Vb 14.10.) Olejniczak
 102607/10176 S Charles Dickens, Do 16–17 (Vb 15.10.) Raykowski
 102610/10091 S Several Recent and Contemporary Irish Playwrights: B. Behan, J. Boyd, J.B. Keane, B. Friel, Mo 10.00–12 (Vb 19.10.) Sanger
 102623/10102 S Unemployment and the Urban Adolescent on the Contemporary English Stage: The One-Act Plays of Barrie Keeffe, Do 8.30–10 (Vb 15.10.) Weise
 102636/10102 Ko Special Topics for Examination Candidates (of SS '88), Do 12.00–14 (Vb 15.10.) Weise

Schwerpunkt 2: Engl. Kultur-, Ideen- u. Sozialgeschichte (einschl. Irlandstudien):

- 102649/10177 S Sozialismus in England im 19. Jh., Mi 10–11 (Vb 14.10.) G. Engel
 102652/10070 S Polit. onomie u. ihre Kritik im 19. Jh., Mo 16.00–18 (Vb 19.10.) U. Keller

Schwerpunkt 3: Englischsprachige Literatur und Kultur des Commonwealth:

- 102665/10097 S The new English Literatures: The Short Story, Mo 10.00–12 (Vb 19.10.) Riemenschneider
 102678/10097 Ko fur Examenskand. u. Doktoranden, Mo 15.30–17 (Vb 12.10.) Riemenschneider

Schwerpunkt 4: Sprachwissenschaft:
(Ankündigungen s. HS, Schwerpunkt IV)

Schwerpunkt 5: Sprachlehr- u. Sprachlernforschung u. Didaktik der engl. Sprache u. Literatur:

- 102681/10265 V+S Englisch in der Grundschule: Dokumentation, Analyse u. Interpretation. Das Konzept eines in „progress“ befindl. Forschungsprojekts des IEAS zur wiss. Untersuchung von frühem Fremdsprachenbeginn, Mi 16.00–18 (Vb 14.10.) Gompf
- 102694/10265 KO für L1 u. L2-Stud., für M.A.-Examenskand. u. Doktoranden, Do 10.00–12 (Vb 15.10.) Gompf
- 102704/10031 S Lernziele für den Englischunterricht, Mo 10.00–12 (Vb 19.10.) Quetz

Schwerpunkt I: Amerikan. Literatur und Literaturwissenschaft:

- 102717/10010 S The Culture of Puritanism in New England, Fr 12.00–14 (Vb 16.10.) Christadler
- 102720/10073 S Letzte Studienphase: Selected Readings in American Literary and Intellectual History, Fr 11.00–13 (Vb 16.10.) Kühnel
- 102733/10074 S Der amerikan. Roman von 1945–1965, Di 16.00–18 (Vb 20.10.) Lenz
- 102746/10074 S Harlem Renaissance: Afroamerikan. Literatur u. Kultur 1915–1935, Teil II, Di 10.00–12 (Vb 20.10.) Lenz
- 102759/10074 Ko Amerikanistenkoll.: Race, Writing and Difference, Di 18.00–20 (Vb 20.10.) Lenz

Schwerpunkt II: Amerikan. Kultur u. Kulturwissenschaft:

- 102762/10178 S Das amerikan. „Direct Cinema“, Di 18–19 (Vb 20.10.) Brinckmann
- 102775/10010 S Modernism and Surrealism in American Writing (Poetry), Di 12.00–14 (Vb 20.10.) Christadler
- 102788/10170 S William James, Mo 16.00–18 (Vb 19.10.) O. Hansen

Schwerpunkt III: Amerikan. Geschichte u. Gesellschaft:

- 102791/10073 S An American Primer: Zentrale Konzepte der amerikan. Ideengeschichte, Do 14.00–16 (Vb 15.10.) Kühnel

Schwerpunkt IV: Sprachwissenschaft:

- 102801/10187 S Public Discourse/Discourse in the Media, Do 10.00–12 (Vb 15.10.) Lauerbach
- 102814/10187 KO Issues in (Applied) Linguistics, Do 16.00–18 (Vb 15.10.) Lauerbach
- 102827/10540 S Generative Syntax II, Di 14.00–16 (Vb 20.10.) Meier-Fohrbeck

Fremdsprachliche Kommunikation:

Group 1: Practice in Written English:

Ü Writing Skills (Basic)

- 102830/10541 Di 12.00–14 (Vb 20.10.) Bitters
- 102843/10049 Di 10.00–12 (Vb 20.10.) Kerr
- 102856/10051 Mi 12.00–14 (Vb 21.10.) Müller-Holtz

Ü Writing Skills (Intermediate):

- 102869/10541 Do 12.00–14 (Vb 22.10.) Bitters
- 102872/10049 Di 12.00–14 (Vb 20.10.) Kerr
- 102885/10054 Mi 16.30–18 (Vb 21.10.) Ripplier
- 102898/10056 Fr 12.00–14 (Vb 23.10.) S. Schröder

Ü Writing Skills (Advanced):

- 102908/10169 Mi 8.30–10 (Vb 21.10.) Stern
- 102911/10049 Fr 10.00–12 (Vb 23.10.) Kerr
- 102924/10054 Do 12.00–16 (Vb 22.10.) Ripplier
- 102937/10056 Fr 14.00–16 (Vb 23.10.) S. Schröder
- 102940/10056 Ü Creative Writing, Mo 8.30–10 (Vb 19.10.) S. Schröder

- Ü Translation G-E:
 102953/10051 Di 14.00-16 (Vb 20.10.) Müller-Holtz
 102966/10056 Do 10.30-12 (Vb 22.10.) S. Schröder
- Group 2: Grammar Practice:
 Ü Grammar (Basic):
 102979/10541 Mi 8.30-10 (Vb 21.10.) Bitters
 102982/10169 Do 8.30-10 (Vb 22.10.) Stern
- Ü Grammar (Intermediate):
 102995/10541 Di 8.30-10 (Vb 20.10.) Bitters
 103004/10169 Do 10.00-12 (Vb 22.10.) Stern
 103017/10169 Ü Special Studies, n. V. Stern
- Group 3: Comprehension of Written and Spoken English:
 Ü Listening Comprehension (Basic)
 103020/10049 Mi 10.00-12 (Vb 21.10.) Kerr
 103033/10049 Do 12.00-14 (Vb 22.10.) Kerr
 103046/10051 Ü Reading Comprehension, Di 16.00-18 (Vb 20.10.) Müller-Holtz
- Group 4: Practice in Spoken English:
 103059/10051 Ü Exercises in Spoken English, Do 10.00-12 (Vb 22.10.) Müller-Holtz
 103062/10056 Ü Reading and Performing English on the Stage, Mo 10.00-12 (Vb 19.10.) S. Schröder
- Group 5: Integrated Language Courses:
 103075/10541 Ü Theatre Workshop, Di 16.00-18 (Vb 20.10.) Bitters
 103088/10051 Ü Integrated Language Skills (Intermediate), Di 10.00-12 (Vb 20.10.) Müller-Holtz
 103091/10056 Ü Talking and Writing about Films, Fr 10.00-12 (Vb 23.10.) S. Schröder
 103101/10054 Ü für Staatsexamenskand., n. V. Rippier
 103114/10054 Ü im Sprachlabor, Do 16.30-18 (Vb 22.10.) Rippier
 103127/10169 Ü Preparation for the C.P.E., Mi 10.00-12 (Vb 21.10.) Stern
 103130/ KO Sprachpraxis, Do 14.00-16: Bitters, Kerr, Müller-Holtz, Rippier, Sänger, Schröder u. Stern Gem.-Veranst.
- Hinweis: Englisch für Hörer aller Fb, s. Didakt. Zentrum:
 103143/10031 Ü Sprachkurs Englisch II, Di 16.00-18 (Vb 20.10.) Quetz
- Auf folgende Veranstaltungen des Inst. f. Skand. wird hingewiesen:
 101718/10084 V Die altengl. Literatur . . . , s. S. 81 G.W. Weber
 101734/10084 P Introduction to Old English . . . , s. S. 81 G.W. Weber

ROMANISTIK INSTITUT FÜR ROMANISCHE SPRACHEN UND LITERATUREN

Ein komm. Vorl.-Verz. mit weiteren Informationen erscheint am Ende des SS 1987. Es ist bei der Seminarwache, Gräfstr. 76/III, erhältlich. Vom 12.-16.10. findet am Inst. für Roman. Sprachen u. Literaturen (Gräfstr. 76/III) eine Orientierungswoche statt, an der sich die Lehrenden des Inst. beteiligen werden. S. Aush. am Schw. Brett, Gräfstr. 76/III u. Georg-Voigt-Straße 4.

O. Einführungsveranstaltungen:

- 103156/10347 P Einführung in die Literaturwissenschaft: Moderne Lyrik in der Romania, Di 10-12 (Vb 20.10.) (ab 1. Sem.) Goebel-Schilling
 103169/10209 P Einführung in die Sprachwissenschaft (anhand franz.- u. iberoromanischer Beispiele), Mi 10-12 (Vb 21.10.) (1. u. 2. Sem.) Schlieben-Lange
 103172/10140 V Vorlesung mit Klausuren: Einführung in die Sprachwissenschaft für Romanisten, Di Mi 12-13 (Vb 20.10.) (Anf.) Stammerjohann

- 103185/10352 S** Einführung in die Landeskunde: Die französische Gesellschaft des „Ancien Régime“, 2 Gruppen: Mi 10–12 u. Fr 10–12 (Vb 21./23.10.) (ab 1. Sem.) **Hayer**
- Ü Nr. 103473
S Nr. 103907
S Nr. 103923
- 1. Allgem. und Romanische Sprach- und Literaturwissenschaft:**
(In diesen Veranst. können für alle Schwerpunkte Scheine erworben werden.)
- 1.1. Grund- und Hauptstudium:**
- 103198/10149 V** Semiotik/Semiologie Di 10–12 (Vb 20.10.) (alle Sem.) **Scharlau**
- 103208/ S** Der Simultanerwerb roman. Sprachen: Anleitungen zur innerromanischen Verständigung, Di 16–18 (Vb 20.10.) (alle Sem.); H.G. Klein u. Stammerjohann **Gem.-Veranst. N.N.**
- 103211/ Grundprobleme der roman. Sprachwissenschaft, n. V.**
- 1.2. Hauptstudium:**
- 103224/10342 S** Methodik der Romananalyse: Französ. u. spanische Romane des 19. Jhs., Di 14–16 (Vb 20.10.) (ab 5. Sem.) **Stegmann**
- 103237/10149 KO** für Examenskand., Do 18–20 (Vb 22.10.) (ab 8. Sem.) **Scharlau**
- 1.3. Aufbaustudium:**
- 100188/10209 KO** Die Sprachtheorie von F.H. Bernhardt Di 14–16 (Vb 20.10.) (ab 3. Sem.); Schlieben-Lange u. Ivo **Gem.-Veranst.**
- 2. Französisch:**
- 2.1. Text- u. Medienwissenschaft/Literaturwissenschaft:**
- 2.1.1. Grundstudium:**
- 103240/10029 P** Französ. Literatur des 17. Jhs. (II), Do 10–12 (Vb 22.10.) (ab 1. Sem.) **Euler**
- 103253/10545 P** La Littérature épistolaire au XVII^e et XVIII^e siècle, Mo 10–12 (Vb 19.10.) (1.–4. Sem.) **Albert**
- 103266/10347 S** Literatur u. Lachen im Ancien Régime, Di 14–16 (Vb 20.10.) (ab 4. Sem.) **Goebel-Schilling**
- 103279/ S** Inszenierungen der französ. Revolution, Mi 10–12 (Vb 21.10.) (ab 2. Sem.); G. Schneider u. Rütten **Gem.-Veranst. Euler**
- 103282/10029 P** Victor Hugo: Les Châtiments, Di 10–12 (Vb 20.10.) (ab 1. Sem.)
- 103295/10531 P** Littérature Française Contemporaine (Suite): à propos de Paris, Mi 14.30–16 (Vb 21.10.) **Lance**
- 103305/10307 S** Praxis der literarischen Übersetzung aus dem Französischen, Mi 16–18 (Vb 21.10.) (alle Sem.) **T. König**
- 2.1.2. Grund- und Hauptstudium:**
- 103318/10126 V** Theater als Revolte (II), Do 16–18 (Vb 22.10.) (ab 1. Sem.) **Rütten**
- 2.1.3. Hauptstudium:**
- 103321/10352 S** Molières „Dom Juan“ im Kontext der „Querelle du Tartuffe“, Mo 16–18 (Vb 19.10.) (ab 3. Sem.) **Hayer**
- S Nr. 103457
- 103334/ S** Zur Theorie der Satire (II), Do 10–12 (Vb 22.10.) (ab 5. Sem.); G. Schneider u. Rütten **Gem.-Veranst.**
- S Nr. 103234
- 103347/10194 S** „L'Éducation Sentimentale“: Das Bild der sozialen Republik, Mo 14–16 (Vb 19.10.) (ab 2. Sem.) **G. Schneider**
- 103350/10156 S** L'Opéra Français – une approche Historique (III): Le XIX^e Siècle (Bizet et Massenet), Mi 8.30–10 (Vb 21.10.) (ab 4. Sem.) **Lotz**

- 103363/10029 S** Gide: Les Faux-Monnayeurs, Di 16–18 (Vb 20.10.) (ab 5. Sem.) Euler
- 103376/90215 S** Literarisierung eines zeitgeschichtl. Traumas: Der Algerienkrieg als Thema des französ. Romans, Do 16–18 (Vb 22.10.) (ab 5. Sem.) Möller
- 2.2. Sprachwissenschaft/Linguistik:**
- 2.2.1. Grund- u. Hauptstudium:**
- 103389/10140 V** Die Struktur der französischen Sprache, Di Mi 13–14 (Vb 20.10.) **Stammerjohann**
- 103392/10209 P** Neufranzös. Wörterbücher, Di 18–20 (Vb 20.10.) **Schlieben-Lange**
- 103402/** Grundprobleme der französ. Sprachwissenschaft, n. V. **N.N.**
- 2.2.2. Hauptstudium:**
- 103415/10071 S** Analyse von Videosprachkursen (F-I-Sp-K), Di 10–12 (Vb 20.10.) (ab 4. Sem.) **H.G. Klein**
- 103428/10140 S** Kontrastive Linguistik Französisch-Italienisch, Di 16–18 (Vb 20.10.) (ab 5. Sem.) **Stammerjohann**
- S 103457**
- 2.3. Sozialgeschichte Frankreichs/Landeskunde:**
- 2.3.1 Grundstudium:**
- 103431/10352 S** Mots-Clefs de la Discussion Politique Actuelle en France, Fr 08.30–10 (Vb 21.10.) (Anf.-Sem.) **Hayer**
- 2.3.2. Grund- u. Hauptstudium:**
- 103444/10352 P** Die Geschichte des Louvre Mo 18–20 (Vb 19.10.) (ab 3. Sem.) **Hayer**
- V Nr. 104016**
- 2.3.3. Hauptstudium:**
- 103457/10209 S** Histoire du Livre, de la Lecture et du Lecteur sous l'ancien Régime (in franz. Sprache), Fr 10–12 (Vb 23.10.) (ab 5. Sem.) **Schlieben-Lange**
- S Nr. 103347**
- 2.4. Theorie u. Praxis der Fremdsprachenvermittlung:**
- 2.4.1. Grundstudium:**
- 103460/90215 Ü** Workshop: Schullektüren für den Französischunterricht Mo 14–16 (Vb 19.10.) (2.–5. Sem.) **Möller**
- 103473/90211 Ü** Einführung in die französ. Fachdidaktik für zukünftige Lehrer, Mo 10–12 (Vb 19.10.) (ab 1. Sem.) **S. Schmidt**
- 103486/90211 Ü** Geschichte des Fremdsprachenunterrichts, Mo 12–14 (Vb 19.10.) (ab 2. Sem.) **S. Schmidt**
- 2.4.2. Grund- u. Hauptstudium:**
- 103499/90215 Ü** „Le Roman Beur“ als Schullektüre, Mo 16–18 (Vb 19.10.) (ab 3. Sem.) **Möller**
- 103509/90215 Ü** Vorbereitung des Schulpraktikums, Do 14–16 (Vb 22.10.) (ab 5. Sem., Anm. im Didakt. Zentrum) **Möller**
- 103512/90211 Ü** Vorbereitung des Frühjahrspraktikums, Do 14–16 (Vb 22.10.) (ab 2. Sem.) **S. Schmidt**
- 2.4.3. Hauptstudium:**
- 103525/10259 S** Perception des Phénomènes d'Interaction et de Communication dans la Situation d'Apprentissage d'une Langue Etrangère, Di 12–14 (Vb 20.10.) (ab 4. Sem.) **Feldhändler**

2.5. Sprachpraktische Übungen:**2.5.1. Französischkurse für Stud. ohne bzw. mit geringen Französischkenntnissen:**

- 103538/10050 Ü Intensivkurs Stufe I (Teilnehmerzahl begrenzt auf 30. Voranm. ab 1.10. bei der Seminarwache, Gräfstr. 76/III), Di 14–16 Fr 9–11 (Vb 20.10.) (ab 1. Sem.) **Lorenz**
- 103541/10044 Ü Intensivkurs Stufe III (Teilnehmerzahl begrenzt auf 30. Voranm. ab 1.10. bei der Seminarwache, Gräfstr. 76/III), Di 16.00–17.30, Do 14–16 (Vb 20.10.) (ab 1. Sem.) **Breiding**

2.5.2. Grundstudium:

Compréhension et expression:

- 103554/10050 Ü Lectures, Do 14–16 (Vb 22.10.) **Lorenz**
- 103567/10316 Ü Entraînement à l'Expression et à la Compréhension, Di 10–12 (Vb 20.10.) (ab 1. Sem.) **Morot**
- 103570/10259 Ü Entraînement à l'Expression orale – approches dynamiques de la presse –, Do 10–12 (Vb 22.10.) (ab 1. Sem.) **Feldhändler**
- 103583/10044 Ü Exercices de grammaire (Unterstufe), Do 13–14 (Vb 22.10.) (1.–3. Sem.) **Breiding**
- 103596/10259 Ü Composition (Unterstufe), Di 10–12 (Vb 20.10.) (2.–4. Sem.) **Feldhändler**
- 103606/10050 Ü Traduction allemand-français (Unterstufe), Fr 11.00–12.30 (Vb 23.10.) (2.–4. Sem.) **Lorenz**

2.5.3. Grund- und Hauptstudium:

Conversation et situations de communication (Mittelstufe):

- 103703/10316 Ü Mo 12–14 (Vb 19.10.) (3.–6. Sem.) **Morot**
- 103716/10044 Ü Do 16.00–17.30 (Vb 22.10.) (3.–6. Sem.) **Breiding**
- 103729/10463 Ü Présentation et discussion de divers sujets de l'Actualité Française, Mi 16–18 (Vb 21.10.) (3.–8. Sem.) **M. Engel**
- 103732/10259 Ü Atelier de Théâtre (Méthode Boal), Mi 10–12 (Vb 21.10.) (ab 2. Sem.) **Feldhändler**
- 103745/10044 Ü Révision Grammaticale (Mittelstufe), Di 14–16 (Vb 20.10.) (3.–6. Sem.) **Breiding**
- 103758/10044 Ü Composition (Mittelstufe), Do 10–12 (bzw. 10–13) (Vb 22.10.) (3.–6. Sem.) **Breiding**
- 103761/10316 Ü Traduction (Mittelstufe): Traduction Allemand-Français, Mi 12–14 (Vb 21.10.) (3.–6. Sem.) **Morot**
- 103774/10352 Ü Traduction Français-Allemand, Mi 8.30–10 (Vb 23.10.) (ab 3. Sem.) **Hayer**
- 103787/10050 Ü Études Complémentaires, n. V. (alle Sem.) **Lorenz**
- 103790/10076 Ü Übungen zur Idiomatik des Französischen, Mo 16.30–18 (Vb 19.10.) (alle Sem.) **Mülhause**

2.5.4. Hauptstudium:

- 103800/10044 Ü Grammaire (Oberstufe), Di 13–14 (Vb 20.10.) (4.–8. Sem.) **Breiding**
- 103813/10050 Ü Composition (Oberstufe), Di 10–12 bzw. 9–13 (Vb 20.10.) (5.–8. Sem. einschl. Ex.-Kand.) **Lorenz**
- 103826/10259 Ü Traduction Allemand-Français (Oberstufe), Mi 12–14 (Vb 21.10.) (ab 5. Sem., einschl. Examenskand.) **Feldhändler**
- 103839/90215 Ü Traduction Français-Allemand (Oberstufe), Do 10–12 (Vb 22.10.) (ab 5. Sem., einschl. Examenskand.) **Möller**

2.5.5. Französisch für Hörer aller Fachbereiche:

(Voranm. ab 1.10. bei der Seminarwache, Gräfstr. 76/III) (Teilnehmerzahl begrenzt auf 30):

- 103842/10259 Ü Stufe I (Franz. durch Interaktion u. Rollenspiel), Do 12–14 (Vb 22.10.) (alle Sem.) **Feldhändler**

103855/10316 Ü	Stufe I, Mi 10-12 (Vb 21.10.) (alle Sem.)	Morot
103868/10446 Ü	Stufe II, Fr 12-14 (Vb 23.10.)	Bouchez
103871/10446 Ü	Stufe III, Fr 14-16 (Vb 23.10.) (alle Sem.)	Bouchez
103884/10316 Ü	Stufe IV, Di 12-14 (Vb 20.10.) (alle Sem.)	Morot
103897/10395 Ü	Stufe IV, Mo 18-20 (Vb 19.10.) (alle Sem.)	Müllner

3. Frankophonie:

3.1. Literaturwissenschaft:

3.1.1. Grund- u. Hauptstudium:

103907/10050 S	Introduction aux Études Francophones: Études Négro Africaines, Do 16-18 (Vb 22.10.) (ab 1. Sem.)	Lorenz
103910/10149 P	Probleme der Frankophonie, Di 16-18 (Vb 20.10.)	G. Schneider

3.2. Sprachwissenschaft/Linguistik:

3.2.1. Grundstudium:

103923/10071 S	Einführung in die Frankophoniestudien, Mo 16-18 (Vb 19.10.) (1.-4. Sem.)	H.G. Klein
----------------	--	------------

4. Italienisch:

4.1. Literaturwissenschaft:

4.1.1. Grundstudium:

103936/10029 P	Ital. Literatur des Cinquecento (II), Di 10-12 (Vb 20.10.) (ab 1. Sem.)	Euler
103949/10143 S	Letteratura e cultura Milanese (in ital. Sprache), Mo 14-16 (Vb 19.10.) (alle Sem.)	Bauer-Cappelloni
103952/10055 P	Romanzo Contemporaneo: Daniele Del Giudice: Atlante Occidentale, Mo 14.30-16.00 (Vb 19.10.) (ab 2. Sem.)	Sanna
103965/10347 P	Leonardo Sciascia, Do 10-12 (Vb 22.10.) (ab 2. Sem.)	Goebel-Schilling

4.1.2. Hauptstudium:

103978/10055 S	Friedrich II. und sein Dichterkreis, Di 14.30-16.00 (Vb 20.10.) (ab 3. Sem.)	Sanna
	S Nr. 104003	
103981/10347 S	Moderne italienische Lyrik, Do 14-16 (Vb 22.10.) (ab 4. Sem.)	Goebel-Schilling

4.2. Sprachwissenschaft/Linguistik:

4.2.1. Grundstudium:

103994/10162 P	Gesprochenes Italienisch, Mi 8.30-10 (Vb 21.10.) (ab 3. Sem.)	F.E. Müller
----------------	---	-------------

4.2.2. Hauptstudium:

- S 103428
- S Nr. 103415

4.3. Sozialgeschichte/Landeskunde Italiens:

4.3.1. Grund- u. Hauptstudium:

104003/10510 S	L'Illuminismo Italiano (I): Le Idee Filosofiche e Politiche, Mi 12-14 (Vb 21.10.) (3.-6. Sem.)	Knapstein
104016/10126 V	Italiens Risorgimento und die Bildsatire (II), Mo 16-18 (Vb 19.10.) (ab 1. Sem.)	Rütten
104029/10143 S	Milano: Storia e Sviluppo (1) (in ital. Sprache), Mi 8.30-10 (Vb 21.10.) (alle Sem.)	Bauer-Cappelloni
104032/10533 P	La Ricerca Sulla storia della donna in Italia (II) (in ital. Sprache), Mi 16-18 (Vb 21.10.) (alle Sem.)	Glaab

4.4. Sprachpraktische Übungen:**4.4.1. Grund- u. Hauptstudium:**

- 104045/10143 Ü** Italienisch-Kompaktkurs Grammatik (Teilnehmerzahl begrenzt auf 30. Voranm. ab 1.10. bei der Seminarwache, Gräfstr. 76/III), Mo Mi Do 10–11 (Vb 19.10.) (alle Sem.) **Bauer-Cappelloni**
- 104058/10143 Ü** Italienisch-Übung zur Grammatik (s. Kompaktkurs) (Teilnehmerzahl begrenzt auf 30. Voranm. ab 1.10. bei der Seminarwache, Gräfstr. 76/III), Mo Do 11–12 (Vb 19.10.) (alle Sem.) **Bauer-Cappelloni**
- 104061/10143 Ü** Italienisch-Hörverstehen (s. Kompaktkurs) (Teilnehmerzahl begrenzt auf 30. Voranm. ab 1.10. bei der Seminarwache, Gräfstr. 76/III), Mi 11–12 (Vb 21.10.) (alle Sem.) **Bauer-Cappelloni**
- 104074/10055 Ü** Italienisch für Anfänger, Mo 16–18 Mi 8.30–10 (Vb 19.10.) (ab 1. Sem.) **Sanna**
- 104087/10055 Ü** Italienisch Mittelkurs, Di 16–18 (Vb 20.10.) (ab 2. Sem.) **Sanna**
- 104090/10055 Ü** Italienisch Oberkurs, Mi 10–12 (Vb 21.10.) (ab 2. Sem.) **Sanna**
- 104100/10143 Ü** Italienisch Übersetzungskurs (Syntax), Do 8.00–9.30 (Vb 22.10.) (alle Sem.) **Bauer-Cappelloni**

4.4.2. Italienisch für Hörer aller Fachbereiche:

- 104113/10509 Ü** Italienisch für Hörer aller Fachbereiche (Anf.), Mi 13–15 (Vb 19.10.) **Bianchi**

5. Spanisch:**5.1. Literaturwissenschaft:****5.1.1. Grundstudium:**

- 104126/10045 P** España en la Poesía de L. Uhland, Mi 14–16 (Vb 21.10.) **Ferreiro Alemparte**
- 104139/10545 P** Erzählungen aus dem span. Bürgerkrieg, Mi 10–12 (Vb 21.10.) (1.–4. Sem.) **Albert**

5.1.2. Grund- u. Hauptstudium:

- 104142/10045 S** El Mar en la Lírica del Medievo Galaicoportugués: Martín Codax, Mendiño y Payo Gomez Chariño, Mi 13–14 (Vb 21.10.) **Ferreiro Alemparte**
- 104155/10342 S** Federico García Lorca und die Literatur Andalusiens (Vorbereitung der Exk. im SS 88), Mo 16–18 (Vb 19.10.) (alle Sem.) **Stegmann**

5.1.3. Hauptstudium:

S Nr. 103224

5.2. Sprachwissenschaft:**5.2.1. Grund- und Hauptstudium:**

S 104362

5.2.2. Hauptstudium:

S Nr. 103415

- 104168/10052 Ü/S** Fraseología (IV) y Lectura de Textos: Álvaro de Laiglesia, Di 14–16 (Vb 20.10.) (ab 4. Sem.) **Olarieta**

5.3. Sozialgeschichte/Landeskunde Spaniens:**5.3.1. Hauptstudium:**

- 104171/10052 S** La Inquisición: Su Papel en la Historia y sociedad Españolas, Do 16–18 (Vb 22.10.) (ab 4. Sem.) **Olarieta**

5.4. Sprachpraktische Übungen:**5.4.1. Grundstudium:**

- 104184/10052 Ü Spanischintensivkurs 1. Teil (Vor anmeld. i. d. Sprechstd., erforderlich.) *Conversación, Ampliación de Vocabulario, Redacción*, Mo 12 s. t.–14 (Vb 19.10.) (ab 4. Sem.) **Olarieta**
- 104197/10052 Ü Spanisch I (Anfänger): Übung u. Konversation, Mo Do 14–16 (Vb 19.10.) (ab 1. Sem.) **Olarieta**
- 104207/10473 Ü Spanisch I, Mo Do 12–14 (Vb 19.10.) **Gamarra-Romero**

5.4.2. Grund- u. Hauptstudium

- 104210/10473 Ü Spanisch II, Mo Do 14–16 (Vb 19.10.) **Gamarra-Romero**
- 104223/10045 Ü Spanisch II, Do 12–14 (Vb 22.10.) **Ferreiro Alemparte**
- 104236/10052 Ü Spanisch III (Oberkurs): Gramática, Ejercicios, Cultura, Di 16–18 (Vb 20.10.) (ab 3. Sem.) **Olarieta**
- 104249/10045 Ü Spanisch IV (Übergangskurs), Do 14–15 (Vb 22.10.) **Ferreiro Alemparte**
- 104252/10473 Ü Ejercicios de Traducción del Alemán al Español, Di 14–15 (Vb 20.10.) **Gamarra-Romero**
- 104265/10473 Ü Ejercicios de Comprensión Auditiva, Di 15–16 (Vb 20.10.) **Gamarra-Romero**

5.5. Wirtschaftsspanisch:

- 104278/10052 Ü/S Wirtschaftsspanisch (f. Fortg.), Mo 17. s. t.–18.30 (Vb 19.10.) (ab 4. Sem.) **Olarieta**

6. Portugiesisch:**6.1. Literaturwissenschaft:****Grund- u. Hauptstudium:**

- 104281/10447 S A Emigração na Literatura e a Literatura da Emigração, Mo 16–18 (Vb 19.10.) (ab 3. Sem.) **Caetano da Rosa**

6.2. Sprachwissenschaft/Linguistik:**Grund- u. Hauptstudium:**

- 104294/10447 S Das portugiesische Verbalsystem, Di 16–18 (Vb 20.10.) (ab 3. Sem.) **Caetano da Rosa**

6.3. Sprachpraktische Übungen:**6.3.1. Grundstudium:**

- 104304/10447 Ü Portugiesisch I, Mo Mi 14–16 (Vb 19.10.) (ab 1. Sem.) **Caetano da Rosa**

6.3.2. Grund- u. Hauptstudium:

- 104317/10447 Ü Portugiesisch II, Di 18–20 (Vb 20.10.) (ab 2. Sem.) **Caetano da Rosa**
- 104320/10447 Ü Portugiesisch III, Mi 18–20 (Vb 21.10.) (ab 3. Sem.) **Caetano da Rosa**

7. Lateinamerikanistik:**7.1. Literaturwissenschaft:****7.1.1. Grundstudium:**

- 104333/10464 S Zur Problematik des Übersetzens aus dem brasilianischen Portugiesisch (II) (Beispiele aus Prosa und Lyrik), Mi 16–18 (Vb 21.10.) (ab 4. Sem.) **Mertin**

7.1.2. Hauptstudium:

- 104346/10473 S Octavio Paz: Ensayos de Critica Social, Di 12–14 (Vb 20.10.) **Gamarra-Romero**
- 104359/10149 S X.F. Clavijero y 'la Disputa del Nuevo Mundo', Do 10–12 (Vb 22.10.) (ab 5. Sem.) **Scharlau**

KO Nr. 103237

7.2. Sprachwissenschaft/Linguistik:**7.2.1. Grund- u. Hauptstudium:**

104362/10149 S Das Spanische in Lateinamerika (II): Independencia, Do 14–16
(Vb 21.10.) (ab 2. Sem.)

Scharlau

7.2.2. Hauptstudium:

104375/ KO Nr. 103237

7.3. Sozialgeschichte/Landeskunde:**7.3.1. Grund- u. Hauptstudium:**

104388/10317 S Guarani: Weltbild und Sprache einer indianischen Kultur in
Lateinamerika, Di 16–18 (Vb 20.10.) (alle Sem.)

Münzel

7.3.2. Hauptstudium:

S 104359

8. Katalanisch:**8.1. Literaturwissenschaft:****8.1.1. Grund- u. Hauptstudium:**

104391/10342 Der Katalanische Roman 1862–1912, Mo 18–20 (Vb 19.10.)
(alle Sem.)

Stegmann

8.2. Sprachwissenschaft:

S Nr. 103415

8.3. Sprachpraktische Übungen:

104401/10310 Ü Katalanisch I Di 18.00–19.30 (Vb 20.10.) (ab 2. Sem.)

Wilshusen

9. Rumänisch:

104414/10547 Ü Rumänisch I, Mo 10–12 (Vb 21.10.) (ab 1. Sem.)

Sabin

FACHBEREICH 11: OST- UND AUSSEREUROPÄISCHE SPRACH- UND KULTURWISSENSCHAFTEN

Eine Unterscheidung der Studienstufen (Grund-, Haupt- u. Aufbaustud.) wurde nicht vorgenommen, weil dies bei der Vielfalt der Veranstaltungen, die in unterschiedl. Reihenfolge besucht werden können, dem Stud. die Möglichkeit nehmen würde, seinen Stud.-Gang nach eigenem Bedürfnis zu gestalten; es sei jedoch dringend empfohlen, von der persönl. Stud.-Beratung Gebrauch zu machen.

ORIENTALISCHE SPRACH- UND KULTURWISSENSCHAFTEN

Auskunft: Dantestr. 4–6/V, Zi. 505, Tel. 798-28 55. Stud.-Beratung n.V. (für Erstsem. unerlässlich, n. Möglichk. vor Anf. Okt.). Vorbespr. 15.10., 14 Uhr c.t., Dantestr. 4–6, EG, Raum s. Aush.

110013/11010	KO	Doktorandenkoll., 2stdg. n.V.	Sellheim
110026/11010	S	Arabische Historiker, Di 9–11 (Vb 20.10.)	Sellheim
110039/11017	S	Die Kritik des Ghazâlî an der Philosophie, 2stdg. n.V.	Wernst
110042/11010	S	Arabische Nationalgrammatiker, Do 9–10 (Vb 22.10.)	Sellheim
110055/	Ü	Lektüre moderner arab. Literatur I, Fr 12–14 (Vb 23.10.)	N.N.
110068/11017	Ü	Arabische Chrestomathie I, Mo Do 9–10 (Vb 19.10.)	Leder
110071/11123	Ü	Einführung in die arab. Philologie I, Mi Fr 9–10 (Vb 21.10.)	Saghir
110084/	Ü	Arabische Länderkunde, 1stdg. n.V.	N.N.
110097/11010	S	Farîduddîn 'Attâr, Do 10–11 (Vb 22.10.)	Sellheim

- 110107/80036 K Persisch III, Mo 12–14 (Vb 19.10.)
 110110/11138 Ü Iranische Landeskunde III, Do 14–15 (Vb 22.10.)
 110123/11010 S Chrestomathia syriaca II, 1stdg. n.V.

L. Meyer
 Beyer
 Sellheim

TURKOLOGIE

Stud.-Beratung n.V., Dantestr. 4/IV, Zi 407, Tel. 7 98-28 59. Vorbespr.: 15.10., 15 Uhr s.t., Dantestr. 4, EG R. 3.

- | | | |
|----------------|--|---------|
| 110136/11120 P | Einführung ins Osmanische, Mo 10–12 (Vb 19.10.) | Kellner |
| 110149/11120 S | Texte zum Islam in der Türkei II, Mi 12–14 (Vb 21.10.) | Kellner |
| 110152/11120 S | Osmanische Geographen (Textlektüre), Mo 14–16 (Vb 19.10.) | Kellner |
| 110165/11120 S | Yunus Emre, Mi 9–11 (Vb 21.10.) | Kellner |
| 110178/11146 Ü | Tatarisch I, Do 9–10 (Vb 22.10.) | Schönig |
| 110181/11146 P | Übungen zur türk. Grammatik, Do 10–11 (Vb 22.10.) (ab 5. Sem.) | Schönig |
| 110194/11078 K | Türkisch I, Mo Do 10–12 (Vb 19.10.) | Ersen |
| 110204/11078 K | Türkisch III, Do 8–10 (Vb 22.10.) | Ersen |
| 110217/11131 Ü | Türk. Konversation, 1stdg. n.V. | Caner |
| 110220/11131 Ü | Übungen zur zeitgenöss. türk. Literatur, 1stdg. n.V. | Caner |

SINOLOGIE

Studienberatung n.V., Dantestr. 4–6, 6. St., Zi 604, Tel. 7 98-28 52, Zi 605, Tel. 7 98-28 51 bzw. 28 50. Vorbesprechungstermin für Studienanfänger: 15.10., 10 Uhr, Raum 4/EG, Dantestr. 4–6.

Grundstudium:

- | | | |
|----------------|--|----------|
| 110233/80026 K | Chines. Schriftsprache I, Mo 12.00–14, Do 10.00–12 (Vb 19.10.) | Keindorf |
| 110246/11147 K | Chines. Umgangssprache I, Di 9.00–11, Do 14.00–16 (Vb 20.10.) | Li |
| 110259/11147 K | Chines. Umgangssprache III, Di 11.00–13, Do 12.00–14 (Vb 20.10.) | Li |
| 110262/11130 P | Klass. Prosa I, Mo 9.30–11, Do 10.30–12 (Vb 19.10.) (ab 3. Sem.) | Roetz |
| 110275/11130 Ü | Grundzüge d. chines. Geschichte, Fr 9.30–11 (Vb 23.10.) (ab 3. Sem.) | Roetz |
| 110288/11151 K | Chines. Umgangssprache IV, Di 9.00–11 (Vb 20.10.) | Wu |

Bei den Kursen des GS sind wegen evtl. Probleme bei der Raumzuweisung Terminänderungen notwendig.

Hauptstudium:

- | | | |
|-----------------|---|-------|
| 110291/11018 S | Chines. Historiographie, Mo 11.00–13 (Vb 19.10.) (ab 5. Sem.) | Chang |
| 110301/11018 S | Shijing, Mi 11.00–13 (Vb 21.10.) (ab 5. Sem.) | Chang |
| 110314/11018 KO | Koll. f. Magistranden, 4stdg. n.V. (ab 8. Sem.) | Chang |
| 110327/11018 KO | Koll. f. Doktoranden, 2stdg. n.V. | Chang |
| 110330/11151 Ü | Lektüre chines. Zeitungen, Mi 10.00–11 (Vb 21.10.) | Wu |

JAPANOLOGIE

Studienberatung: Di 11.00–13 Uhr, Dantestr. 4–6, VI. St., Zi. 603, Tel. 7 98-28 53 (Frau Duppel), Vorbespr.: 14.10., 12.00 Uhr, Dantestr. 4–6, VI. St., Zi. 606

- | | | |
|----------------|---|-----|
| 110343/11108 P | Systemat. Grammatik der mod. japan. Sprache II, Fr 10.00–11.30 (Vb 16.10.) (3. Sem.) | May |
| 110356/11108 S | Das Erzählwerk Tanizaki Jun'ichirōs (1886–1965). Mit Lektüre, Di 11.15–12.45 (Vb 20.10.) (ab 5. Sem.) | May |
| 110369/11108 S | Die Texte der mittelalterl. Bühnenkunst Nō. Mit Lektüre, Do 14.00–15.30 (Vb 15.10.) (ab 5. Sem.) | May |

110372/11108 P	Kambun. Die japan. Gewohnheitslesung chines. Texte. Di 14.00–15.30 (Vb 20.10.) (ab 5. Sem.)	May
110385/	Ü Lektüre klass. Prosa: Konjaku monogatari shū, Do 15.30–17 (Vb 15.10.) (ab 5. Sem.)	N. N.
110398/11143 V/Ü	Das Hyakunin isshu, Do 17.00–18.30 (Vb 15.10.) (ab 3. Sem.)	Rickmeyer
110408/80037 K	Einf. in das moderne Japanisch I, Mo 11.30–13 (Vb 19.10.) (1. Sem.)	Duppel
110411/80037 K	Einf. in das moderne Japanisch III, Mo 10 s.t.–11 (Vb 19.10.) (3. Sem.)	Duppel
110424/	Ü Einf. i. d. japan. Schrift I, Di 10.00–11.30 (Vb 20.10.) (1. Sem.)	N.N.
110437/	Ü Einf. i. d. japan. Phonetik u. Konversation I, Mi 12.00–13.30 (Vb 21.10.) (1. Sem.)	N.N.
110440/	Ü Ergänzende Übungen zur Formulierung u. Übersetzung I, Do 12–12.45 (Vb 15.10.) (1. Sem.)	N.N.
110453/	Ü Einf. i. d. japan. Schrift III, Di 12.00–13.30 (Vb 20.10.) (3. Sem.)	N.N.
110466/	Ü Einf. i. d. japan. Phonetik u. Konversation III, Mi 14.30–16 (Vb 21.10.) (3. Sem.)	N.N.
110479/	Ü Ergänzende Übungen zur Formulierung u. Übersetzung III, Do 13.00–13.45 (Vb 15.10.) (3. Sem.)	N.N.
110482/	Ü Zeitungslektüre II, Fr 12.30–14 (Vb 16.10.) (ab 5. Sem.)	N.N.

SÜDOSTASIENWISSENSCHAFTEN

Studienberatung: n.V., Dantestr. 4–6, VI. St., Zi. 603, Tel. 7 98-28 53, Vorbespr.: 14.10., 13.00 Uhr,
Dantestr. 4–6, VI., Zi. 606

110495/11112 K	Einführung in die indones. Sprache, Mi Do 17.30–19 (Vb 21.10.) (1. Sem.) (unt. Mitarb. v. Holzwarth)	Nothofer
110505/11112 V	Hochsprache u. indones. Umgangssprache, Mo 10.00–10.45 (Vb 19.10.) (3. Sem.)	Nothofer
110518/11112 V	Einführung in die historisch-vergleichende austronesische Sprachwissenschaft, Mo 11.00–11.45 (Vb 19.10.) (3. Sem.)	Nothofer
110521/11127 Ü	Landeskunde: ASEAN, Mi 16.15–17 (Vb 21.10.) (1. Sem.)	Holzwarth
110534/11127 Ü	Übersetzungsübung Deutsch-Indonesisch, Mi 15.30–16.15 (Vb 21.10.) (3. Sem.)	Holzwarth
110547/11140 Ü	Landeskunde Vietnams, 2stdg. n.V.	Le Mong
110550/11140 K	Vietnamesisch für Anfänger, 2stdg. n.V.	Le Mong
110563/11128 Ü	Thailändische Landeskunde, 1stdg. n.V.	Bernart
110576/11128 K	Thai für Anfänger, 2stdg. n.V.	Bernart

INDOGERMANISCHE SPRACHWISSENSCHAFT UND INDOLOGIE

Stud.-Beratung: n.V., Georg-Voigt-Str. 6, Tel. 7 98-31 39, Vorbespr.: 15.10., 14 Uhr c.t.

110589/11011 P	Einführung in das Mykenische, 1stdg. n.V.	W. Thomas
110592/11011 P	Leichte Sanskrit-Texte, 2stdg. n.V.	W. Thomas
110602/11011 S	Bāras Harsacarita, 2stdg. n.V.	W. Thomas
110615/11011 S	Interpretation tocharischer Texte, 2stdg. n.V.	W. Thomas
110628/11022 Ü	Hindī für Anfänger, 2stdg. n.V.	Pandey
110631/11022 Ü	Hindī für Fortgeschr., 2stdg. n.V.	Pandey
110644/11022 Ü	Hindī: Phonet. Übungen (für Anfänger u. Fortgeschr.), 4stdg. n.V.	Pandey
110657/11022 Ü	Hindī: Text- u. Lektüre-Übungen, 2stdg. n.V.	Pandey
110660/11022 Ü	Hindī-Konversation, 2stdg. n.V.	Pandey
110673/11022 Ü	Volksreligion u. Magie in Indien, 2stdg. n.V.	Pandey
110686/11022 Ü	Modernität in der indischen Literatur, 2stdg. n.V.	Pandey
110699/11040 Ü	Litauisch für Anfänger, 2stdg. n.V.	Natkevičius
110709/11040 Ü	Litauisch für Fortgeschr., 1stdg. n.V.	Natkevičius

PHONETIK UND ALLGEMEINE SPRACHWISSENSCHAFT

Verbindl. Vorbespr. (Semestereinführung): 14.10., 15 Uhr c.t., Georg-Voigt-Str. 6, 2. Eing., II. OG

- | | | |
|-----------------------|--|---------------|
| 110712/11048 Ü | Transkriptions-, Perzeptions- u. Hörübungen, Mi 12–14 (Vb 21.10.) (unt. Mitarb. v. Flakowski-Jankovic) | Wodarz |
| 110725/11048 Ü | Analysen u. Beschreibungen lautsprachl. Materials, Di 16–18 (Vb 20.10.) | Wodarz |
| 110738/11048 P | Einführung in die Phonetik, Di 14–16 (Vb 20.10.) | Wodarz |
| 110741/11048 S | Angewandte Phonetik, Mi 10–12 (Vb 21.10.) | Wodarz |
| 110754/11048 S | Phonetisches Magistrandenseminar, Do 16–18 (Vb 15.10.) | Wodarz |

SLAVISCHE PHILOGOLOGIE

Studienberatung Gräfstr. 74/l. Mag. Harreß, Di 10–11, R. 116, Staatsexamen: OStR Weber, Di 8–10, R. 109 a.

Vorlesungen:

- | | | |
|-------------------------|--|-----------------|
| 110767/11027 V | Die altruss. Nestorchronik, Mi 12–13 (Vb 14.10.) (ab 4. Sem.) | Freidhof |
| 110770/11142 V | Das System der russ. Sprache in der Akademiegrammatik von 1980 aus vergleichender Sicht (I), Di 14–15 (Vb 13.10.) (3.–5. Sem.) | P. Kosta |
| 110783/11119 V | Die russ. Lyrik von den Anfängen bis zum Symbolismus, Do 14–16 (Vb 15.10.) (ab 1. Sem.) | Zelinsky |
| 110796/11133 V+Ü | Probleme der serbokroatischen Literatursprache u. Rechtschreibung, Di 12–14 (Vb 13.10.) (ab 4. Sem.) | Fekete |

Sprachwissenschaftliche Abteilung:

- | | | |
|------------------------|---|------------------|
| 110806/11027 P | Einführung in die russistische Linguistik, Mi 13–15 (Vb 14.10.) (ab 2. Sem.) | Freidhof |
| 110819/11027 S | Histor. Grammatik der poln. Sprache, Mi 10–12 (Vb 14.10.) (ab 5. Sem.) | Freidhof |
| 110822/11027 S | Russkaja razgovornaja reč'. Verwendung und Merkmale gesprochener russ. Sprache, Fr 10–12 (Vb 16.10.) (ab 5. Sem.) | Freidhof |
| 110835/11142 P | Einführung in das Altbulgarische (II), Fr 12–14 (Vb 16.10.) (ab 2. Sem.) | P. Kosta |
| 110848/11142 S | Transformationstypen im Slavischen, Di 10–12 (Vb 13.10.) (ab 5. Sem.) | P. Kosta |
| 110851/11079 P | Vorbereitende Veranstaltung zum Schulpraktikum, Mi 14–16 (Vb 14.10.) | Th. Weber |
| 110864/11119 KO | für Staatsexamenskand., Fr 17–19 (Vb 16.10.) | Zelinsky |

Literaturwissenschaftliche Abteilung:

- | | | |
|-----------------------|--|-----------------|
| 110877/11119 S | Gogol', Mertvyje duši, Fr 15–17 (Vb 16.10.) (ab 5. Sem.) | Zelinsky |
| 110880/11119 S | Poln. Lyrik der Gegenwart, Do 17–19 (Vb 15.10.) (ab 5. Sem.) | Zelinsky |
| 110893/11088 P | V. Brjusov – Symbolistische Lyrik, Mi 10–12 (Vb 14.10.) (ab 2. Sem.) | Langer |
| 110903/11088 S | Das Werk von K. H. Mácha, Mi 12–14 (Vb 14.10.) (ab 5. Sem.) | Langer |
| 110916/11133 P | Die serbokroat. Volksliteratur, Mo 12–14 (Vb 12.10.) (ab 4. Sem.) | Fekete |

Kurse u. praktische Übungen:

- | | | |
|-----------------------|--|------------------|
| 110929/11079 K | Russisch I, Mo Di Mi Do 10–12 (Vb 12.10.) (1. Sem.) | Th. Weber |
| 110932/11079 K | Russisch II, Mo Mi Do 8.30–10 (Vb 12.10.) (2. Sem.) | Th. Weber |
| 110945/80016 K | Russisch III, Di 10–12, Do 12–13 (Vb 13.10.) (3. Sem.) | Grau |
| 110958/80023 K | Russisch IV, Di 10–12, Do 10–11 (Vb 13.10.) (4. Sem.) | Schultz |
| 110961/11019 K | Russ. Konversation I, Mo 10–12 (Vb 12.10.) (2. Sem.) | Geyer |
| 110974/11019 K | Russ. Konversation II, Di 12–14 (Vb 13.10.) (3. Sem.) | Geyer |

110987/11019 K	Russ. Konversation III, Mo 12–14 (Vb 12.10.) (4.–5. Sem.)	Geyer
110990/11019 K	Russ. Konversation IV, Mi 12–14 (Vb 14.10.) (6.–8. Sem.)	Geyer
111009/11019 K	Abfassen von Essays in russ. Sprache, Di 14–16 (Vb 13.10.) (ab 5. Sem.)	Geyer
111012/11019 K	Russ.-deutsche Übersetzungen, Fr 10–12 (Vb 16.10.) (ab 5. Sem.)	Geyer
111025/11019 K	Analyt. Lesen russ. Texte (in Ergänzung zu den fachwiss. Seminaren), Do 10–12 (Vb 15.10.) (ab 5. Sem.)	Geyer
111038/11019 K	Übungen zur russ. Wortfolge, Di 10–12 (Vb 13.10.) (ab 5. Sem.)	Geyer
111041/11144 K	Russkaja razgovornaja reč' v naučnych zapisjach i ee otraženie v belletristike, n.V. (ab 5. Sem.)	Kasakewitsch
111054/	K Polnisch I (1. Sem.), 6stdg. n.V. (Vorbespr. 1.12., s. Aush.)	N.N.
111067/	K Polnisch II (2. Sem.), 4stdg. n.V. (Vorbespr. 1.12., s. Aush.)	N.N.
111070/	K Polnisch III (3. Sem.), 3stdg. n.V. (Vorbespr. 1.12., s. Aush.)	N.N.
111083/	K Polnisch IV (4. Sem.), 3stdg. n.V. (Vorbespr. 1.12., s. Aush.)	N.N.
111096/11133 K	Serbokroatisch I, Mo Di 10–12 (Vb 12.10.) (1. Sem.)	Fekete
111106/11133 K	Serbokroatisch II, Mi 14–16 (Vb 14.10.) (2. Sem.)	Fekete
111119/11133 K	Serbokroatisch III, Mi 12–14 (Vb 14.10.) (3. Sem.)	Fekete
111122/11133 K	Serbokroatisch IV, Mi 10–12 (Vb 14.10.) (4. Sem.)	Fekete
111135/11133 K	Serbokroatisch V (Übersetzung u. Konversation), Mo 14–16 (Vb 12.10.) (5.–8. Sem.)	Fekete
111148/80017 K	Tschechisch II, Di Do 10–12 (Vb 13.10.) (2. Sem.)	Kießl
111151/80017 K	Tschechisch IV, Di Do 8.30–10 (Vb 13.10.) (4. Sem.)	Kießl

JUDAISTIK

Auskunft: Dantestr. 4–6/IV, Zi. 402 (Sekret.), Tel. 7 98-26 77, Studienberatung n.V., Vorbespr.: 13.10., 12 Uhr

111164/11006 V+KO	Aspekte der jüd. Religionsgeschichte: rabbinisches Judentum I, Di 18–20	Goldberg
111177/11006 KO	Doktorandenkoll., 2stdg. n.V.	Goldberg
111180/11006 S	Aussagen zur Schöpfungstheologie in rabbinischen Texten, 2stdg. n.V.	Goldberg
111193/11006 V	Maimonides, Hilkhote yesode Tora, ausgew. Texte, 2stdg. n.V.	Goldberg
111203/11071 K	Hebräisch Grundkurs I, Mo Do 10–12	Grözinger
111216/11071 K	Die Kabbala des Sohar, Do 17–18	Grözinger
111229/11071 K	Mittelalterl. jüdische Volkserzählungen, 2stdg. n.V.	Grözinger
111232/11071 Ü	Jüdische Texte, die man kennen muß – Lektüre, 2stdg. n.V.	Grözinger
111245/11145 P	Einführung in die Tosefta, 2stdg. n.V.	Tilly
111258/11062 Ü	Ladino, Mo 14–16	Wiesner
111261/11132 Ü	Einführung in die jiddische Sprache II, 2stdg. n.V.	Alexander-Ihme
111274/11150 S	Talmud Yerushalmi (ausgew. Texte) II, 2stdg. n.V., 14tgl.	Kuhn

FACHBEREICH 12: MATHEMATIK

Stud.-Beratung: Robert-Mayer-Str. 6-10: Prof. Dr. Adasch, Di 13-14, Zi. 805; R. Fleck, Mi 13-14, Zi. 103; M. Gamer, Di 13-14, Gräfstr. 39; S. Helbig, Di 12-13, Gräfstr. 39; P. Lambe, Di 14-16, Zi. 206; Dr. Maxsein, Di 10-12, Zi. 819; Prof. Dr. Metzler, Mo 9-10, Zi. 211; R. Mirwald, Fr 9-10, Zi. 708; MA Steiner, Do 10-12, Zi. 220.

Für Lehramtskand. L1 u. L2: s. Schw. Bretter, Senckenberganlage 9-11 oder Tel. 798-22 94, -23 95, -33 22.

Orientierungsveranst. für Studienanfänger n. näherer Ankündigung per Anschlag (Robert-Mayer-Str. 6-8, II. OG), 7.10., 10.00 Uhr.

STUDIENGÄNGE DIPLOM IN MATHEMATIK; PHYSIK U. INFORMATIK, LEHRAMT AN GYMNASIEN (L3)

120016/12008 V Analyt. Geometrie u. Lineare Algebra I, Mo Do 8-10 (Vb 12.10) (1. Sem.)	Burde
120029/12008 Ü z. Vorl., 2stdg. n.V. (1. Sem.)	Burde
120032/12016 V Analysis I, Di Fr 8-10 (Vb 13.10.) (1. Sem.)	Reichert-Hahn
120045/12016 Ü z. Vorl., 2stdg. n.V. (Vb 19.10.) (1. Sem.)	Reichert-Hahn
120058/12092 V Analysis II, Di Fr 8-18 (Vb 13.10.) 2. Sem.)	Sieveking
120061/12092 Ü z. Vorl., 2stdg. n.V. (2. Sem.)	Sieveking
120074/12019 V Analysis III, Di Fr 8.30-10, Mi 12-13 (Vb 13.10.) (2. u. 3. Sem.)	Schwarz
120087/12019 Ü z. Vorl., 2stdg. n.V. (Vb n.V.) (2./3. Sem.)	Schwarz
120090/12093 V Mathematik für Physiker I, Di Fr 8-10 (Vb 13.10.) (ab 1. Sem.)	Bliedtner
120100/12093 Ü z. Vorl., 2stdg. n.V. (ab 1. Sem.)	Bliedtner
120113/12015 V Mathematik für Physiker III, Di Fr 8-10 (Vb 13.10.) (3. Sem.)	Kulze
120126/12015 Ü z. Vorl., 2stdg. n.V. (3. Sem.)	Kulze
120139/12117 V Stochastik für Informatiker, Di Fr 10-12 (Vb 13.10.) (ab 2. Sem.)	Kersting
120142/12117 Ü z. Vorl., 2stdg. n.V. (2. Sem.)	Kersting
120155/12083 v Geometrie, Mi Fr 14-16 (Vb 14.10.) (ab 2. Sem.)	Behr
120168/12083 Ü z. Vorl., 2stdg. n.V. (ab 2. Sem.)	Behr
120171/12069 V Elementare Zahlentheorie, Do 16-18 (Vb 15.10.) (ab 2. Sem.)	Heppner
120184/12069 Ü z. Vorl., 1stdg. n.V. (ab 2. Sem.)	Heppner
120197/12005 V Algebra, Mo Do 8-10 (Vb 12.10.) (3. Sem.)	F.W. Bauer
120207/12005 Ü z. Vorl., 2stdg. n.V. (Vb n.V.) (3. Sem.)	F.W. Bauer
120210/12030 V Einführung in die Numerische Mathematik, Mo Do 10-12 (Vb 12.10.) (ab 3. Sem.)	K.H. Müller
120223/12010 V Stochastik II, Di Fr 10-12 (Vb 13.10.) (4. Sem.)	Dinges
120236/12010 Ü z. Vorl., 2stdg. n.V. (Vb n.V.) (4. Sem.)	Dinges
120249/12047 V Beweistheorie, Mi 10-12, Fr 14-16 (Vb 14.10.) (ab 4. Sem.)	Luckhardt
120252/12047 Ü z. Vorl., Mi 12-13 (Vb 21.10.) (ab 4. Sem.)	Luckhardt
120265/12038 V Algebraische Topologie, Mo Do 10-12 (Vb 12.10.) (ab 4. Sem.)	Metzler
120278/12038 Ü z. Vorl., 2stdg. n.V. (ab 4. Sem.)	Metzler
120281/12018 V Multiplikative Komplexität Boolescher Polynome, Di Fr 12-14 (Vb 18.12.) (ab 4. Sem.)	Schnorr
120294/12046 V Räume stetiger linearer Abbildungen, Di Mi 10-12 (Vb 13.10.) (ab 5. Sem.)	Adasch
120304/12080 V Stochastische Petri-Netze, Di Do 14-16 (Vb 15.10.) (ab 5. Sem.)	Brosowski
120317/12080 Ü z. Vorl., 2stdg. n.V. (ab 5. Sem.)	Brosowski
120320/12009 V Theorie der Renormierungsgruppe, Mo Di 14-16 (Vb 19.10.) (ab 5. Sem.)	Constantinescu
120333/12009 Ü z. Vorl., 2stdg. n.V. (Vb 19.10.) (ab 5. Sem.)	Constantinescu
120346/12026 V Einführung in die Numerische Mathematik für Physiker, Mi 10-12 (Vb 14.10.) (ab 5. Sem.)	Hainer
120359/12026 V Programmiersprachen im Vergleich, für Stud.d.Lehramtes an Gymnasien (L3) u. Lehrer, Mi 15-17 (Vb 14.10.) (ab 5. Sem.)	Hainer
120362/12084 V ausgew. Kapitel der Numerischen Analysis, Mi 14-16 (Vb 14.10.) (ab 5. Sem.)	Reinhardt

- 120375/12021 V Math. Methoden der Quantenmechanik, Di Fr 8–10 (Vb 13.10.)
(Math. Phys. ab 5. Sem.) Weidmann
- 120388/12100 V Riemannsche Flächen u. holomorphe Differentialgleichungen,
Mo Do 8.30–10 (Vb 12.10.) (ab 5. Sem.) Wolfart

Proseminare, Seminare, Arbeitsgemeinschaften u. Kolloquia:

- 120391/12046 P Funktionalanalysis, 2stdg. n.V. (ab 4. Sem.) Adasch
- 120401/12005 P Lektüre math. Arbeiten, 2stdg. n.V. (3. Sem.) F.W. Bauer
- 120414/12008 P Lektüre math. Arbeiten, 2stdg. n.V. (Vb 12.10.) (ab 2. Sem.) Burde
- 120427/ P/S Topologisches (Pro-)Seminar, Fr 14–16 (Vb 16.10.)
(ab 4. Sem.); Burde u. Metzler Gem.-Veranst.
- 120430/12030 P Lektüre math. Arbeiten, 2stdg. n.V. (Vb 12.10.) (ab 3. Sem.) K.H. Müller
- 120443/12016 P Proseminar, Fr 14–16 (Vb 16.10.) (ab 2. Sem.) Reichert-Hahn
- 120456/12021 P Math. Proseminar, Fr 14–16 (Vb n.V.) (Math.Phys. ab 3. Sem.) Weidmann
- 120469/12100 P Fourierreihen, Di 14–16 (Vb 13.10.) (3. Sem.) Wolfart
- 120472/12046 S Funktionalanalysis, Di 14–16 (Vb 13.10.) (ab 5. Sem.) Adasch
- 120485/12005 S Math. Seminar, Mo 10–12 (Vb 12.10.) F.W. Bauer
- 120498/12093 S Analysis, (Vb n.V.) (ab 6. Sem.) Bliedtner
- 120508/12080 S Oberseminar, (Vb n.V.) (ab 7. Sem.) Brosowski
- 120511/12009 S Math. Seminar, 2stdg. n.V. (Vb 12.10.) (ab 5. Sem.) Constantinescu
- 120524/12117 S Seminar über Wahrscheinlichkeitstheorie, Fr 14–16 (Vb n.V.)
(5. Sem.) Kersting
- 120537/12015 S Math. Seminar, Di 12–14 (Vb 13.10.) (ab 5. Sem.) Kulze
- 120540/12030 S Math. Seminar: Numerik auf Vektorrechnern, Do 15–17
(Vb 15.10.) (ab 5. Sem.) (unter Mitarb. v. Kurz) K.H. Müller
- 120553/12047 S Math. Seminar, Mi 14–16 (Vb 14.10.) (ab 5. Sem.) Luckhardt
- 120566/12016 S Seminar, Di 14–16 (Vb 13.10.) (ab 5. Sem.) Reichert-Hahn
- 120579/12018 S Analyse algorithmischer Probleme, Di 14–16 (Vb 18.12.)
(ab 4. Sem.) Schnorr
- 120582/12021 S Math. Seminar, Di 14–16 (Vb n.V.) (Math.Phys. ab 5. Sem.) Weidmann
- 120595/12100 S Riemannsche Flächen, Di 16–18 (Vb 13.10.) (ab 5. Sem.) Wolfart
- 120605/ S für Mitarbeiter u. Doktoranden, Fr 10–12 (Vb 23.10.)
(ab 7. Sem.); Schwarz u. Wolfart Gem.-Veranst.
- 120618/ Ü für fortgeschr. Staatsexamenskand., 2stdg. n.V. (ab 6. Sem.);
Behr, Hog-Angeloni u. Metzler Gem.-Veranst.
- 120621/12046 AG Topologische Vektorräume, Di 14 n.V. (Vb 13.10.) Adasch
- 120634/12005 AG f. Doktoranden u. Dipl., 3stdg. n.V. F.W. Bauer
- 120647/ AG Potentialtheorie u. inverse Probleme, Do 14–16
(Examenskand.); Baumeister, Bliedtner u. Sieveking Gem.-Veranst.
- 120650/ AG Math. Informatik, (Vb n.V.) (ab 4. Sem.); Schnorr u. Sieveking Gem.-Veranst.
- 120663/ AG für Dipl., Mi 10–12, n. Ank.; Dinges u. Kersting Gem.-Veranst.
- 120676/12038 AG Examenskand. u. Doktoranden, Fr 10–12 (Vb 16.10.)
(ab 5. Sem.) Metzler
- 120689/ KO über Mathematische Physik, Do 16–18 (Vb 15.10.);
Constantinescu u. Weidmann Gem.-Veranst.
- 120692/ KO über Statistik (zusammen mit Univ. Heidelberg u. SFB 123),
Do 16–18 (n. bes. Ank.); Dinges u. Kersting Gem.-Veranst.
- 120702/ KO Math. Koll., Fr 16–19; Doz. der Mathematik Gem.-Veranst.

Praktika und Kurse:

- 120715/12010 PR Statistisches Praktikum, Di 14–16, Do 12–14 Dinges
- 120728/ PR Math. Praktikum z.d.Vorl. 120210 u. 120346, ganztg., tgl.
Beratung Mo Di Mi Do Fr 13–14 (Vb 12.10.) (ab 3. Sem.); Hainer
u. K.H. Müller Gem.-Veranst.
- 120731/12019 PR+V Zahlentheoret. Kleincomputer-Praktikum (auch für Lehr-
kräfte an Höh. Schulen), V: Mi 15–16, PR Mi 16–18 (Vb 14.10.)
(ab 3. Sem.) Schwarz

120744/80024 K	FORTRAN-Kurs; Vorsemerkurs: 28.9-9.10., Mo Di Mi Do Fr 10-12 (Vb 28.9.)	Kurz
120757/80024 K, PR	Grundkenntnisse des Betriebssystems der Sperry 1100 für den Fortran-Programmierer; Vorsemerkurs mit PR, 28.9.-9.10; Mo Di Mi Do Fr 13-14, PR n.V. (Vb 28.9.)	Kurz
120760/80024 PR	Vektorrechner-Praktikum, Mi 10-12 (Vb 14.10.)	Kurz
120773/80024 Ü	Übungen zum Vektorrechner-Praktikum, 2stdg. n.V.	Kurz
Praktikumsvorbereitung für die Studiengänge L1, L2, L3 u. L5:		
120786/12119 PR	Praktikumsvorbereitung (f. Stud. der Praktikumsgruppe von Prof. Homagk), Mo 14-16, Mo 16-18 (Vb 19.10.)	Dotzauer Geiß
121099/12062 PR	Praktikumsvorbereitung, Mo 14-16 n.V. (Vb 12.10.) (5. Sem.)	

FÜR HÖRER VERSCHIEDENER FACHBEREICHE

120799/12036 K	ASSEMBLERKURS (Vorsemerkurs) als Vorauss. f. Comp.Prakt., Mo-Fr 9-12 (Vb 28.9.-9.10.) (alle Sem.)	Bundke
120809/12036 PR	Computerpraktikum f. Anf. (Vorauss.-Kurs. s.o.), Mo 10-12, Mi 11.30-13.30, Do 13-15, Einteilung Mi 10 in H5, Erg. zum Comp.Praktikum (Vb 14.10.) (alle Sem.) (Raum 109 a Rob.-Mayer-Str. 10)	Bundke
120812/12036 PR	Computerpraktikum f. Fortgeschr. (Vb 14.10., Einteilung wie f. Anf.) (ab 2. Sem.) (Raum 109 a, Rob.-Mayer-Str. 10)	Bundke
120825/12036 V	Ergänzung zum Computerpraktikum, Mi 10-11.30 (Vb 14.10.) (ab 1. Sem.) (H5)	Bundke
120838/12036 V	Praxis der DV (Arbeiten mit der Sperry 1191, Karte, Terminal, Sperry-PC), Mi 8.30-10 (Vb 14.10.) (alle Sem.) (H5)	Bundke
120841/12026 V	ausgew. math. Methoden zur Biologie/Ökologie, Mo 9-11 (Vb 19.10.) (ab 5. Sem.)	Hainer
120744/80024 K	FORTRAN-Kurs; Vorsemerkurs: 28.9-9.10; Mo Di Mi Do Fr 10-12 (Vb 28.9.)	Kurz
120757/80024 K, PR	Grundkenntnisse des Betriebssystems der Sperry 1100 für den Fortran-Programmierer; Vorsemerkurs mit Praktikum; K 28.9.-9.10.; Mo Di Mi Do Fr 13-14; PR n.V. (Vb 28.9.)	Kurz
120760/80024 PR	Vektorrechner-Praktikum, Mi 10-12 (Vb 14.10.)	Kurz
120773/80024 Ü	Übungen zum Vektorrechner-Praktikum, 2stdg. n.V.	Kurz
120854/12028 V+Ü	Statistische Methoden für Naturwissenschaftler, 2stdg. n.V. (alle Sem.)	Ludwig
120867/12028 V	Nichtparametrische statistische Methoden für Naturwissenschaftler, 1stdg. n.V. (alle Sem.)	Ludwig

STUDIENGÄNGE FÜR LEHRÄMTER AN GRUND-, HAUPT-, REAL- und SONDERSCHULEN (L1, L2, L3 und L5)

(Fachwiss. und fachdidakt. Verantst.), H: nur f. Stud. m. Wahlfach Mathematik (vormals „Hauptfach“ gen.), E: nur f. Stud. m. Wahlfach Didaktik der Grundstufeninhalte Mathematik (vormals „Ergänzungsfach“ genannt). Betr.: Vermerk „Persönliche Anmeldung“: Bitte in unseren Sekretariaten, Senckenberganlage 9-11, nachfragen!

Pflichtveranstaltungen ohne persönliche Anmeldung:

120870/12067 V	Mathematik I, Mi 10-12, Fr 8-10 (Vb 14.10.) (1. Sem.) (H)	Gütting
120883/12067 Ü	z.V. 120870, 2stdg. n.V.	Gütting
120896/12045 V	Mathematik III, Mo Mi 8-10 (Vb 12.10.) (3. Sem.) (H)	A. Engel
120906/12045 Ü	z. V. 120896, 2stdg. n.V.	A. Engel
120919/12088 V	Grundlagen d. Mathematikunterrichts i.d. Primarstufe I, Fr 8-10 (Vb 17.10.) (1. Sem.) (E)	Grathwohl
120922/12088 Ü	z.V. 120919, Mi 12-13 (Vb 22.10.)	Grathwohl
120935/12076 V	Didaktik d. Algebra, Mo 10-12 (Vb 12.10.) (3. Sem.) (H u. L3)	Borges

120948/12076 Ü	z.V. 120935, 2stdg. n.V.	Borges
120951/12072 V	Didaktik d. Mathematik i.d. Sek. I, Mi 10–12 (Vb 14.10.) (ab 2. Sem.) (H)	Homagk
120964/12067 V	Mathematikunterricht i.d. Primarstufe I, Mi 8–10 (Vb 14.10.) (3. + 4. Sem.) (E)	Güting Güting
120977/12067 Ü	z.V. 120964, n.V.	
Wahlpflichtveranstaltungen mit persönlicher Anmeldung:		
120980/12119 Ü	Schulprakt. Übung m. Unterr.Vers. i.d. Grundschule, Do Vorm. 1. Sem.-Hälfte (Vb 15.10.) (3.–6. Sem.) (H. u. E.)	Dotzauer
120993/12119 Ü	Schulprakt. Übung m. Unterr.Vers. i.d. SI, Do Vorm., 2. Sem.- Hälfte (Vb 15.10.) (3.–6. Sem.) (H. u. E.)	Dotzauer
121002/12076 S	SI-Seminar: Turbo-Pascal, Do 14–17 (Vb 15.10.) (4. Sem.)	Borges
121015/12076 S	Hauptseminar (E), Mo 12–14 (Vb 12.10.) (6. Sem.)	Borges
121028/12045 S	Seminar ü. Neuere Unterr. Gebiete, Di 10–12 (Vb 13.10.) (5. Sem.) (H)	A. Engel
121031/12072 S	Hauptseminar, Di 10–12 (Vb 13.10.) (ab 5. Sem.) (H)	Homagk
121044/12072 S	Hauptseminar, Mo 12–14 (Vb 12.10.) (ab 5. Sem.) (E)	Homagk
121057/12119 Ü	im Mathematikunterricht, Do 12–14 od. n.V. (Vb 15.10.) (ab 1. Sem.)	Dotzauer
Schulpraktika für L1/L2/L3 u. L5:		
121060/12072 PR	Praktikumsvorbereitung, Mo 14–16 (Vb 12.10.) (ab 3. Sem.)	Homagk
121073/12119 PR	Praktikumsvorbereitung, Mo 16–18 (Vb 19.10.) PR 120786, s. S. 100 PR 121099, s. S. 100	Dotzauer
Pflichtveranstaltung für alle Sonderschullehrer:		
121086/12119 Ü	Didaktik d. Mathematikunterrichts an Sonderschulen u. in Fördereinrichtungen, Fr 14–18, 14tgl. (Vb 17.10.) (ab 5. Sem.)	Dotzauer

— In Naturwissenschaften sind wir fit —

15 000 Fachbücher – Semesterliteratur:

**Mathematik – Informatik – Physik – Chemie – Biologie – Geowissenschaften –
Astronomie in Deutsch und Englisch – Alle lieferbaren Titel der DDR – Antiquariat**

Bei uns erhalten Sie, was Sie für Ihr Studium brauchen: Bücher – Zeitschriften – Taschen-
bücher – Spezialkataloge Ihres Fachgebietes und ständig Bücher zu Sonderpreisen

Harri Deutsch

Fachbuchhandlung und Antiquariat
für Naturwissenschaften und Technik

Gräfstraße 47 – 6000 Frankfurt am Main 90 – Telefon: (0 69) 77 50 21

FACHBEREICH 13: PHYSIK

Stud.-Beratung: Stud.-Ziel Dipl. u. Lehramt an Gymnasien: Dr. Aßmus, F. Ritter, beide Physikal. Inst., Robert-Mayer-Str. 2-4, II. St., Osttreppe, Tel. 7 98-31 44, Mo 11-12, Fr 15-16 Uhr u. n. V.;
 Lehramt an Grund-, Haupt- u. Realschulen: K. Niermann, Dr. H. Wiesner, beide Inst. für Didaktik der Physik, Gräfstr. 39, part.; Tel. 7 98-34 15 u. -29 68, n. V. Die Teilnehmerkreise f. die einzelnen Veranst. sind (unverbindlich) durch die folgenden Buchstaben gekennzeichnet: A Diplomphysiker, B Stud. d. Lehramtes an Gymnasien (L3), C Stud. d. Lehramtes an Grund-, Haupt- u. Realschulen (L1 u. L2), D Diplom-Math., E Pharmazeuten, F andere naturwiss. Fächer.
 Ein kommentiertes Vorl.-Verz. ist zu Semesterbeginn im Dekanat u. bei den Studienberatern erhältlich.
 Physik f. Mediziner u. Zahnmediziner: s. d. entspr. Ankündigungen im Fb 19, S. 139, 147 u. 148

GRUNDSTUDIUM

Orientierungsveranstaltung und Brückenkurse:

- 130019/13102 V** Orientierungsveranst. für Studienanfänger in Physik, 2 Tage halbtg., 12. u. 13.10., Beginn: 12.10. 14 Uhr, im Physikal. Inst., Rob. Mayer-Str. 2-4, Lorenzhörsaal **Aßmus**
- 130022/13127 V** Brückenkurs f. Studienanfänger Physik, Mo Do 14-16 (Vb 15.10.) **Lüthi**

Vorlesungen, Übungen und Seminare:

- 130035/13015 V** Einführung in die Physik, Teil I (Kräfte u. Felder), A, B, D, Mo Di Mi Do 10-11 (Vb 12.10.) (1. Sem.) **Martienssen**
- 130048/13015 Ü** z. Vorl., A, B, D, Fr 10-12 od. 14-16 (Vb 16.10.) (1. Sem.) **Martienssen**
- 130051/13015 Ü** Ferienübungen z. Vorl., A, B, D, Sa 9-12, (Vb s. Aush.) **Martienssen**
- 130064/13151 V** Einführung in die Physik, Teil I (Kräfte u. Felder) für Stud. aller Lehramter u. sonst. Naturw., B, C, E, F, Mo Di Do 11-12 (Vb 12.10.) (1. Sem.) **Gerhardt**
- 130077/13151 Ü** zur Vorl., B, C, E, F, Fr 11-12 (Vb 16.10.) (1. Sem.) **Gem.-Veranst.**
- 130080/ V** Math. Grundlagen für die Theoret. Physik der Anfangssemester A, B, D, F, 2stdg. n. V.; Gerhardt u. U. Müller **Gem.-Veranst.**
- 130093/13010 V** Theoret. Physik I: Mechanik I, A, B, D, F, Mo Di Do Fr 12-13 (Vb 12.10.) **Greiner**
- 130103/13010 Ü** Theoretikum z. Vorl., A, D, F, 3stdg. n. V. **Greiner**
- 130116/13114 Ü** Theoretikum f. Lehramtskand. z. Vorl., B, 3stdg. n. V. **Schröder**
- 130129/13070 V** Theoret. Physik III: Elektrodynamik, A, B, D, F, Mo Di Do Fr 12-13 (Vb 12.10.) **Dreizler**
- 130132/13070 Ü** Theoretikum z. Vorl., A, D, F, 3stdg. n. V. **Dreizler**
- 130145/13114 Ü** Theoretikum für Lehramtskand. z. Vorl., B 3stdg. n. V. (Vb 14.10.) **Schröder**
- 130158/13157 V** Ergänzungen zur Elektrodynamik, 2stdg. n. V. **Lüdde**
- 130161/13024 V** Einführung in die Struktur der Materie: Atomphysik Mi 10-12 (Vb 14.10.) (ab 3. Sem.) **Stelzer**
- 130174/13024 Ü** dazu Ergänzungen u. Übungen, 1stdg. n. V. (ab 3. Sem.) **Stelzer**
- 130187/13046 V** Ergänzungen zum 6-stdg., Phys. Praktikum, Teil II, Elektrizitätslehre, A, B, F, Do 13-14 (Vb n. V.) (3. u. 4. Sem.) **A. Schaarschmidt**
- 130190/13044 V** Einführung in die Elektronik I, A, B, C, F, Di, Fr 14-15.15 (Vb 13.10.) (ab 3. Sem.) **Kummer**
- 130200/13011 V** Physikal. u. elektrotechn. Grundlagen für Informatiker: Schaltungen digitaler Rechenanlagen, Di 13-15 (Vb 12.10.) (ab 3. Sem.) **Schmidt-Böcking**
- 130213/13044 S** zum Elektronik-Praktikum für Informatiker, Teil A, Do 13.30-14.30 (Vb 15.10.) **Kummer**
- 130226/13178 S** zum Elektronik-Praktikum für Informatiker, Teil B, Do 13.30-14.30 **Stiebing**
- 130239/ S** bei Bedarf: Seminar zu den Parallelkursen, Di 13.30-14.30 **N.N.**

130242/13097 V	Theoret. Ergänzungen zum Photogr. Praktikum, A, B, F, 1stdg. n. V., Vorbespr. 13.10., 11 c. t. (Vb: n. V.) (ab 3. Sem.)	Palm
130255/13045 V	Theoret. Physik für Lehramtskand. I, 4stdg. n. V.	Mauck
130268/13026 V	Grundkurs Physik I, C, Di Do 12-14, Mi 12-13 (Vb 13.10.) (1. Sem.)	Weltner
130271/13026 V	Einf. i. d. Didaktik der Physik, C, Mi 13-14 (Vb 14.10.) (1. Sem.)	Weltner
130284/13012 V	Grundkurs Physik III, C, Mo 12-14 (Vb 12.10.) (3. Sem.)	Jung
130297/13043 S	Fachmethodik I, C, Mi 10-12 (Vb 14.10.) (3. Sem.)	Brauner
130307/13043 S	Vorbereitung z. Schulpraktikum, B, 2stdg. (3. bzw. 7. Sem.), (s. Aush.) (unter Mitarb. v. Engelhardt)	Brauner
130310/13043 S	Vorbereitung zum Schulpraktikum, C, 2stdg. (3. bzw. 5. Sem.) (s. Aush.) (unter Mitarb. v. Engelhardt)	Brauner
130323/13124 S	Schülerexperiment im naturw.-techn. Sachunterricht 2stdg. n. V., (Primarstufe)	H. Wiesner

Praktika:

Anmeldung zu allen Physikal. Praktika durch Listeneintragung in der Zeit vom 5.10., 8.00 Uhr, bis 13.10., 12.00 Uhr, in der Eingangshalle des Gebäudes Robert-Mayer-Str. 2-4; dort auch weitere Hinweise.

Teil I: Mechanik, Wärmelehre, Optik; Teil II: Elektrizitätslehre.

130336/	PR Physikal. Praktikum, 6stdg., Teil I, A, B, D, F, Mo Do 14-17 (ab 2. Sem.); Grill u. Lüthi	Gem.-Veranst.
130349/	PR Physikal. Praktikum, 6stdg., Teil II, A, B, D, F, a) Mo Do 14-17, b) Di Fr 14-17 (ab 2. Sem.); R. Becker u. A. Schaarschmidt	Gem.-Veranst.
130352/	PR Physikal. Praktikum, 4stdg., Teil I, D, F, a) Di 8-12, b) Di 13-17, c) Mi 8-12, d) Mi 13-17, e) Fr 8-12, f) Fr 13-17 (ab 2. Sem.); Grill u. Lüthi	Gem.-Veranst.
130365/	PR Physikal. Praktikum, 4stdg., Teil II, D, F, a) Mo 9-13, b) Di 9-13, c) Mi 8-12, d) Mi 13-17, e) Do 8-12 (ab 2. Sem.); A. Schaarschmidt u. Weis (unter Mitarbeit v. Deitinghoff u. Kleinod)	Gem.-Veranst.
130378/	PR Physikal. Praktikum f. Pharmazeuten, E, Mo Do 17-19 (ab 2. Sem.); Grill u. Junior	Gem.-Veranst.
130381/	PR Physikal. Praktikum f. Stud. d. LA an Haupt- u. Realschulen, C, Di 14-17 (ab 4. Sem.); Grill u. A. Schaarschmidt	Gem.-Veranst.
130394/	PR Physikal. Kurzpraktikum, F, Di 17-19 (ab 2. Sem.); A. Schaarschmidt u. Grill	Gem.-Veranst.
130404/13009 PR	Photogr. Praktikum f. Anfänger, A, B, F, Di 14-20 od. n. V., 14tgl. (Vorbespr. 13.10., 11 Uhr c. t.) (ab 3. Sem.)	Granzer
130417/13026 PR	zum Grundkurs I, C, Mi 14-16.30 (Vb 14.10.) (unter Mitarb. v. Spill)	Weltner
130420/13012 PR	zum Grundkurs III, C, Mo 14-16.30 (3stdg.) (Vb 12.10.) (unter Mitarb. v. Voss)	Jung
130433/13044 PR	zu den physikal. u. elektrotechn. Grundlagen für Informatiker (Elektronik-Praktikum für Informatik-Stud.), Teil A: Grundlagen u. Analog-Elektronik Do 14.30-18, Parallelkurse n. V. (Vorbespr.: s. Aush.) (Vb 15.10.) (3.-5. Sem.)	Kummer
130446/13178 PR	zu den physikal. u. elektron. Grundlagen für Informatiker (Elektronik-Praktikum f. Informatikstudenten), Teil B: Grundlagen u. Digitalelektronik Do 14.30-18, Parallelkurse n. V. (Vorbespr.: s. Aush.) (Vb 15.10.) (3.-5. Sem.)	Stiebing

HAUPTSTUDIUM**Gemeinsame Veranstaltungen:**

139459/	KO Phys. Koll., Mi 17-19; die HL des Fb Physik	Gem.-Veranst.
130462/	KO SFB-Koll.: Elektronisch hochkorrelierte metallische Materialien, n. bes. Ank.; Die Mitglieder des Sonderforschungsbereichs 252 Darmstadt-FFM-Mainz	Gem.-Veranst.

130475/	KO SFB-Koll.: Nichtlineare Dynamik, n. bes. Ank.; Die Mitglieder des Sonderforschungsbereichs 185 FFM-Darmstadt-Marburg	Gem.-Veranst.
130488/	KO Kernphysikal. Koll., Do 16.30–18 (Vb 15.10.); Bethge, Dreizler, Elze, Greiner, Groeneveld, Lynen, Maruhn, B. Müller, Rauch, Schopper, Stelzer, Stock u. Stöcker	Gem.-Veranst.
130491/	KO Theoret.-Astrophys. Koll., 2stdg. n. V.; HL der Theoret. Physik	Gem.-Veranst.
130501/	S Interuniversitäres Schwerionenseminar, GSI Darmstadt, Di 15–18 (Vb 12.10.); Bethge, Dreizler, Elze, Greiner, Groeneveld, Lynen, Maruhn, B. Müller, Rauch, Schopper, Stelzer, Stock u. Stöcker	Gem.-Veranst.
130514/	S Ausgew. Kapitel der Festkörperphysik, Fr 9 s. t.–10; die HL der Festkörperphysik	Gem.-Veranst.
130527/	S Physik der hochangeregten Materie, 2stdg. n. V.; Haug u. Klingshirn	Gem.-Veranst.
130530/	S Hauptseminar: Hochgeladene Ionen – Neue Aspekte in der Atomphysik –, Mo 15–17 (Vb 12.10.); R. Becker, Bethge, Dreizler, H. Klein u. Schmidt-Böcking	Gem.-Veranst.
130543/	V Aufbau u. Wirkungsweise eines Prozeßrechners, Mo 14–15 (Vb 12.10.) (ab 7. Sem.); Kreyling u. N.N.	Gem.-Veranst.
130556/	PR Prozeßrechner-Praktikum, Mo 15–18 (Vb 12.10.) (ab 7. Sem.); Kreyling u. N.N.	Gem.-Veranst.

Veranstaltungen der Institute:

INSTITUT FÜR THEORETISCHE PHYSIK

130569/13090	V Theoret. Physik: V: Quantenmechanik II, A, B, D, F, Mo Di Do Fr 12–13 (Vb 13.10.)	Jelitto
130572/13090	Ü Theoretikum z. Vorl., 3stdg. n. V.	Jelitto
130585/13090	P z. Vorl., A, B, D, F, 2stdg. n. V.	Jelitto
130598/13131	V Theoret. Kernphysik I, 3stdg. n. V.	Maruhn
130608/13131	Ü Theoretikum z. Vorl., 2stdg. n. V.	Maruhn
130611/13116	V Theoret. Festkörperphysik II, Mi 10–12 (Vb 14.10.)	Hirst
130624/13116	Ü Theoretikum z. Vorl., 2stdg. n. V.	Hirst
130637/13101	V Nichtgleichgewichts-Vielteilchentheorie, 2stdg. n. V.	Haug
130640/13123	V Quantentheorie der Schnüre (Stringtheorie), 3stdg. n. V.	B. Müller
130653/13185	V Pfadintegrale in der Quantenmechanik, 2stdg. n. V.	Soff
130666/13137	V Einführung in die Astronomie u. Astrophysik I, Mi 9–11	Kegel
130679/13137	V Kosmische Maser, Do 10–12	Kegel
130682/13141	V Relativistische Quantentheorie, 3stdg. n. V.	Stöcker
130695/13153	V Einführung in wissenschaftsbasierte Systeme mit Beispielen aus der Bild- u. Sprachanalyse (s. Aush.)	Liebmann
130705/13045	V Rechenmethoden der Quantentheorie, Fr 10–12	Mauck
130718/13045	Ü Theoretikum z. Vorl., 1stdg. n. V.	Mauck
130721/13122	V Kontinuumsmechanik, 2stdg. n. V.	Heise
130734/13114	V Allgemeine Relativitätstheorie, 2stdg. n. V.	U.E. Schröder
130747/13028	V Ergebnisse der deutschen Spacelab-Mission D 1, 2stdg. n. V.	Langbein
130750/13088	V Spez. Funktionen in der math. Physik, 2stdg. n. V.	B. Fink
130763/13181	V Methoden zur Berechnung der elektron. Bandstruktur von Festkörpern, 2stdg. n. V.	A. Ziegler
130776/13141	V Math. Behandlung chem. Reaktionen I, 2stdg. n. V.	Troitenier
130789/13165	V Streutheorie, 2stdg. n. V.	Toepfer
130792/13186	V Dichtematrixtheorie von Quantensystemen II: Anwendungen, 2stdg. n. V.	Schöllner
130802/13180	V Astronomisches Praktikum, 5stdg. Als Blockpraktikum am Ende des Sem. (s. Aush.)	B. Wolf
130815/13176	V Quantenoptik, 2stdg. n. V.	Banyai
130828/13117	V Mikroprozessoren, 2stdg. n. V.	H.J. Fink
130831/13164	V Quantenchromodynamik, 3stdg. n. V.	J. Reinhardt

130844/	S	Spez. Fragen der Hydrodynamik u. Pellet-Theorie, 2stdg. n. V.; Maruhn, Greiner u. Stöcker	Gem.-Veranst.
130857/	S	Spez. Fragen der Festkörperphysik, 2stdg. n. V.; Haug, Jelitto u. Hirst	Gem.-Veranst. Kegel
130860/13137	S	Astrophys. Seminar, Mi 14–16	
130873/	S	Spez. Fragen der Kernphysik, 4stdg. n. V.; Greiner, Maruhn, B. Müller u. Stöcker	Gem.-Veranst.
130886/	S	Physik mit hochenergetischen Schwerionen, 2stdg. n. V., Di 14–16; Greiner, Maruhn, B. Müller, Soff u. Stöcker	Gem.-Veranst.
130899/	S	Probleme u. Methoden in der Theorie des Magnetismus, 2stdg. n. V.; Hirst u. Jelitto	Gem.-Veranst. Dreizler
130909/13070	S	Spezielle Fragen der Theoret. Physik, Fr 14–17	
Betreuung von Diplom- u. Promotionsarbeiten:			
130912/13070		Anleitung zu selbst. wiss. Arbeiten, ganztg., tgl.	Dreizler
130925/13010		" " " " " "	Greiner
130938/13101		" " " " " "	Haug
130941/13116		" " " " " "	Hirst
130954/13090		" " " " " "	Jelitto
130967/13137		" " " " " "	Kegel
130970/13131		" " " " " "	Maruhn
130983/13045		" " " " " "	Mauck
130996/13123		" " " " " "	Müller
131005/13114		" " " " " "	Schröder
131018/13135		" " " " " "	Soff
131021/13141		" " " " " "	Stöcker
131034/		" " " " " "	N.N.

PHYSIKALISCHES INSTITUT

131047/13127	V	Festkörperphysik I, A, B, Do 10–12 (Vb 15.10.)	Lüthi
131050/13168	V	Festkörperspektroskopie mit Synchrotronstrahlung Fr 14–15 (Vb 16.10.) (ab Vordipl.)	Dietz Gürs Klingshirn
131063/13037	V	Nachrichtenübertragung mit Laser, Fr 9–10 (Vb 16.10.)	
131076/13148	V	Halbleiterphysik, 2stdg. n. V.	Lüthi
131089/13127	V	Spezielle Probleme aus der Festkörperphysik, Fr 15–16 (Vb 16.10.) (ab 7. Sem.)	
131092/13102	S	Probleme u. Methoden der Kristallzucht u. Materialentwicklung, A, Di 9–11 (Vb 13.10.)	Abmus
131102/	S	Materialentwicklung u. Physik intermetallischer Systeme, A, Di 11–13 (Vb 13.10.); Abmus u. Lüthi	Gem.-Veranst.
131115/	S	Spektroskopie der Festkörper mittels Elektronen, A, 2stdg. n. V.; Dietz u. Gerhardt	Gem.-Veranst.
131128/	S	Akustooptische Effekte, A, Mo 13–15 (Vb 12.10.); Lüthi u. Grill	Gem.-Veranst.
131131/13056	S	Rechenseminar zur Festkörperphysik, A, Mi 9–11 (Vb 14.10.)	Mohler
131144/	PR	Phys. Prakt. f. Fortgeschr. (Kurs f. Dipl.-Kand.) A, Mo 9–17 (Vb 12.10.), bei Bedarf Parallelkurs Fr 9–17 (ab 5. Sem.); Martienssen u. Mohler; Anmelde-liste bis 9.10. im Sekret. des Physikal. Inst., Robert-Mayer-Str. 2–4, I. St.	Gem.-Veranst.
131157/13056	S	z. Fortgeschr.-Praktikum (Kurs f. Diplomkand.), A, 2stdg. n. V. (ab 5. Sem.)	Mohler
131160/	PR	Phys. Prakt. f. Fortgeschr. (Kurs f. Lehramtskand. u. Nebenfächler mit Wahlfach Physik im Dipl.), B, E, F, Di 12–18 (Vb 13.10.) (ab 6. Sem.); Martienssen u. Mohler; Anmelde-liste bis 12.10. im Sekret. des Phys. Inst., Robert-Mayer-Str. 2–4, I. St.	Gem.-Veranst.
131173/13056	S	z. Fortgeschr.-Praktikum (Kurs f. Lehramtskand. u. Nebenfächler mit Wahlfach Physik im Diplom), B, E, F 1-stdg. Di während des Praktikums (ab 6. Sem.)	Mohler

131186/13034	PR Experimentelle Demonstrationen (Kurs f. Lehramtskand.) B, Di 12-18 (Vb 13.10.), (5. u. 6. Sem.)	Barth
Betreuung von Diplom- und Promotionsarbeiten:		
131199/13036	Diplompraktikum u. Arbeiten im Laboratorium	Gerhardt
131209/13151	" " " " "	Grill
131212/13148	" " " " "	Klingshirn
131225/13127	" " " " "	Lüthi
131238/13015	" " " " "	Martienssen
131241/13056	" " " " "	Mohler
131254/13093	" " " " "	Wächter
Betreuung von Staatsexamensarbeiten:		
131267/13023	Arbeiten im Laboratorium	Barth
131270/13015	" " "	Martienssen

INSTITUT FÜR ANGEWANDTE PHYSIK

131283/	V Höhere Experimentalphysik I, A, B, D, F, Di Mi Do 9 s. t.-10 (Vorbespr.: 14.10., 9 c. t.) (ab 5. Sem.); H. Klein u. D. Wolf	Gem.-Veranst.
131296/	V+E Angewandte Physik I (m. Exk.), A, B, D, F, Mi 10-12 (Vb 14.10.) (ab 5. Sem.); D. Wolf u. H. Klein	Gem.-Veranst.
131306/	Ü z. Angew. Physik I, A, B, D, F, Di 13-14 (Vb 20.10.) (ab 5. Sem.); D. Wolf u. H. Klein	Gem.-Veranst.
131319/13027	V Grundzüge der Informationstheorie mit Anwendungen, A, B, D, Di 10-12 (Vb 20.10.) (ab 5. Sem.)	D. Wolf
131322/13161	V Digitale Signalverarbeitung II, A, B, D, Mi 12-14 (Vb 14.10.) (ab 5. Sem.)	Lacroix
131335/13013	V Ergänzungen zum Physikal. Praktikum für Fortgeschr., A, B, (C), F, 1stdg. n. V. (ab 5. Sem.)	Junior
131348/13083	V Numerische Berechnung elektrischer u. magnetischer Felder, A, B, Mo 10-11 (Vb 19.10.)	R. Becker
131351/13073	V Beschleunigerphysik, A, B, D, F, Do 10-12 (Vb 15.10.) (6.-8. Sem.)	Schempp
131364/13044	V Magnetische Kernresonanz, A, B, F, Mo 15-16 o. n. V. (Vb 19.10.)	Kummer Bohdansky
131377/13047	V Zur Physik der Plasmarandschicht, A, B, (Vb n. V.) (ab 5. Sem.)	Klingenberg
131380/13155	V Phys. Meßtechnik in der Automobilindustrie, Do 14-16, 14tgl. (Vb s. Aush.)	Hesse
131393/13071	V Entwicklungstendenzen in der Prozeß- u. Fertigungsautomatisierung, Do 10-11 (Vb 15.10.)	Granzer
131403/13009	V Realstruktur der Kristalle Di 11-12 (Vorbespr. Di 13.10., 11 c. t.) (ab 5. Sem.)	Weis
131416/13182	V Physikal. Beschreibung ausgew. Beschleunigungssysteme, Do 2stdg. n. V. (ab 6. Sem.)	Bogensberger
131429/13152	V Einführung in die Physik u. Technologie der nicht konventionellen Energiegewinnung (Kernspaltung, Kernfusion, Solartechnik), Do 11-12 (Vorbespr.: 13.10., 11 c. t.)	Spohr
131432/13185	V Mechanismen u. Anwendungen der Kernspurtechnik, Do 10-11 (Vorbespr. 13.10., 11 c. t.)	Gem.-Veranst.
131445/	PR Physikal. Praktikum für Fortgeschr., A, B, (C), F, Mo 9-16 (Vorbespr. s. Aush.) (ab 5. Sem.); Junior u. H. Klein	Gem.-Veranst.
131458/13009	PR Photogr. Praktikum für Fortgeschr., A, B, F, Do 14-20 o. n. V., 14tgl. (Vorbespr. 13.10., 11 c. t.) (ab 5. Sem.) (unter Mitarb. v. Palm)	Granzer
131461/	S Aktuelle Probleme der Beschleuniger- u. angew. Schwerionenphysik, Physik der Schwerionenstrahlen in der neuen GSI-Beschleunigeranlage, A, B, F, Fr 10-12 (Vb 16.10.) (ab 5. Sem.); H. Klein, Hofmann u. Junior zus. m. d. GSI Darmstadt	Gem.-Veranst.

131474/	S	Ionenquellen- u. Atomphysik, A, B, F, Di 10–12 (Vb 20.10.) (ab 7. Sem.); H. Klein u. R. Becker	Gem.-Veranst.
131487/	S	Mitarbeiterseminar, A, B, D, F, 2stdg. n. V.; Junior, H. Klein u. A. Schaarschmidt	Gem.-Veranst.
131490/13083	S	Mitarbeiterseminar, A, B, D, F, 2stdg. n. V.	R. Becker
131500/13027	S	Ausgew. Fragen der Signal-, System- u. Informationstheorie, A, B, D, F, Fr 10–12 (Vb 23.10.) (ab 6. Sem.)	D. Wolf
131513/	S	Kommunikations- u. Prozeßleitsysteme, A, B, C, F, Do 11–13 (Vb 15.10.); Hesse u. D. Wolf	Gem.-Veranst.
131526/	S	Mitarbeiterseminar, A, B, D, F, Di 15.30–17; Lacroix u. D. Wolf	Gem.-Veranst.
131539/13044	S	Mitarbeiterseminar, A, B, (Vb n. V.)	Kummer
131542/13009	S	Atomistische Berechnung von Gitterdefekten in Kristallen, A, B, C, Do 10–12 (Vorb. 13.10., 11 c. t.)	Granzer
131555/13009	S	Mitarbeiterseminar, A, B, D (Vorb. 13.10., 11 c. t.), Mi 10–12 (Vb 14.10.)	Granzer
131568/	S	Spezielle Probleme der Wiss. Photographie, A, B, C, Fr 12–14 (Vorb. 15.10., 11 c. t.); Granzer u. Moisar	Gem.-Veranst.
131571/	KO	Photograph. Koll., A, B, C, F, Do 18–20 (n. bes. Einl.) (ab 5. Sem.); Granzer u. Moisar	Gem.-Veranst.

Betreuung von Diplom-, Staatsexamens- u. Promotionsarbeiten:

131584/13083	Anleitung zu wiss. Arbeiten, ganztg. tgl.	R. Becker
131597/13009	" " " "	Granzer
131607/13013	" " " "	Junior
131610/13014	" " " "	H. Klein
131623/13014	" " " (f. Kand. d. Lehramts), halbtg. tgl.	H. Klein
131636/13044	" " " "	Kummer
131649/13161	" " " "	Lacroix
131652/13046	" " " "	A. Schaarschmidt
131665/13027	" " " "	D. Wolf
131678/13027	" " " (f. Kand. d. Lehramts), halbtg. tgl.	D. Wolf
131681/13078	Anleitung zu wiss. Arbeiten, ganztg. n. V.	Moisar
131694/13040	" " " "	Schüle

INSTITUT FÜR KERNPHYSIK

131704/13060	V	Atomphysik I, Fr 8.30–10 (Vb 16.10.) (ab 5. Sem.)	Rauch
131717/13060	Ü	Übungen z. Vorl., 1stdg. n. V.	Rauch
131720/13069	V	Kernphysik I, Di 10–12 (Vb 13.10.) (ab 5. Sem.)	Elze
131733/13069	Ü	Dazu Ergänzungen u. Übungen, Mi 12.15–13.45 (Vb 14.10.) (ab 5. Sem.)	Elze
131746/13110	V	Atomphysik III: Wirkung von Strahlung auf Materie, 2stdg. n. V. (ab 5. Sem.)	Schmidt-Böcking
131759/13174	V	Kernphysik III: Einführung in die moderne Elementarteilchen- Physik, Di 8.30–10 (Vb 13.10.)	Stock
131762/13146	V	Schwerionenforschung V: Das quasiautomare Stoßsystem, Fr 10–12 (Vb 16.10.) (ab 5. Sem.)	Bokemeyer
131775/	PR	Praktikum für Fortgeschr.: a) Meßmethoden d. Kernphysik (Stelzer), b) Praktikum an Forschungsgeräten (Lynen u. N.N.), Mo 9–17 (Vb 12.10.) (5. u. 6. Sem.), bei Bedarf Parallelkurs, Mi 9–17	Gem.-Veranst.
131788/13024	V	Ergänzungsvorl. zum PR f. Fortgeschr., Mo 13–14 (Vb 19.10.) (5. u. 6. Sem.)	Stelzer
131791/13154	S	Physikal. Grundlagen der Halbleiterbauelementherstellung (Ionenimplantation, Plasmaprozesse, Ausheilverfahren), n. V. (ab 5. Sem.)	Krimmel
131801/13024	S	Kernstruktur u. Kernreaktionen, Do 10.30–12 (Vb 15.10.) (ab 6. Sem.)	Stelzer

131814/13069	S	Aktuelle Probleme der Gamma- u. Teilchen-Spektroskopie, 2stdg. n.V. (ab 6. Sem.)	Elze
131827/13060	S	Nukleare Analysemethoden, n.V. (ab 6. Sem.)	Rauch
131830/13057	S	Nukleare Festkörperphysik, Di n.V. (Vb 13.10.) (5.-8. Sem.)	Müller
131843/	S	Hauptseminar: Reaktionsmechanismen u. Innerschalenphysik, Fr 14.30-16 (Vb 16.10.) (ab 6. Sem.); Bethge u. Schmidt-Böcking	Gem.-Veranst. Groeneveld
131856/13049	S	Hauptseminar: Schwerionenatomphysik, n.V. (ab 5. Sem.)	Gem.-Veranst.
131869/	S	über Arbeiten im Inst. für Kernphysik, f. Dipl. u. Doktoranden, Do 14.30-16 (Vb 15.10.; Hochschullehrer des Inst. für Kernphysik)	Gem.-Veranst.
Betreuung von Diplom- und Promotionsarbeiten:			
131872/13111		Anleitung zu wiss. Arbeiten im Laboratorium ganztg. tgl.	Bethge
131885/13069		" " " " " " " "	Elze
131898/13049		" " " " " " " "	Groeneveld
131908/13160		" " " " " " " "	Lynen
131911/13060		" " " " " " " "	Rauch
131924/13110		" " " " " " " "	Schmidt-Böcking
131937/13024		" " " " " " " "	Stelzer
131940/13174		" " " " " " " "	Stock

INSTITUT FÜR BIOPHYSIK

Eine gemeinsame Vorbesprechung für den Vorlesungsring Biophysik I, das Biophysikal. Praktikum u. die Seminare des Inst. findet am 13.10. um 14 Uhr c. t. im Hörsaal des MPI für Biophysik, Kennedyallee 70, statt.

131953/13019	V+E	Biophysik I, Informationstheorie u. Kybernetik, Di 14-16 (Vb 13.10.) (5. Sem.)	Pohlit
131966/13115	V	Biophysik I, Thermodynamik irreversibler Prozesse, Fr 14-16 (Vb 16.10.) (5. Sem.)	Sauer
131979/13103	V	Biophysik I, Aerosolbiophysik, Di 14-16 (Vb 5.1.) (5. Sem.)	Heyder
131982/13115	P	Biophysik I, Thermodynamik, Mi 15-16 (Vb 14.10.) (5. Sem.)	Sauer
131995/	P	zum Biophysikal. Praktikum, Di 16-17 (Vb 27.10.) (7. Sem.); Pohlit u. Sauer	Gem.-Veranst.
132004/13019	S	Ionisierende Strahlung, Mo 11-13 (Vb 19.10.) (5. Sem.)	Pohlit
132017/13019	S	Medizinphysik II, 2stdg. n.V. (7. Sem.)	Pohlit
132020/13035	S	Weltraumbiophysik, 2stdg. n.V. 14tgl. (Vorbespr. 13.10.) (5. Sem.)	Bücker
132033/	S	Aktuelle Probleme der Evolutionsforschung, 2stdg. n.V.; Frankenberg u. Bereiter-Hahn	Gem.-Veranst.
132046/	PR	Biophysikal. Praktikum, ganztg. (15.-26.2.) (7. Sem.)	Gem.-Veranst.
Betreuung von Diplom- u. Promotionsarbeiten:			
132059/13019		Anleitungen zu wiss. Arb., ganztg. tgl.	Pohlit
132062/13115		" " " " " " " "	Sauer
132075/13035		" " " " " " " "	Bücker

INSTITUT FÜR DIDAKTIK DER PHYSIK

132088/13034	V	Festkörperphysik, C, Fr 14-16 (Vb 16.10.) (5. Sem.)	Barth
132091/13012	S	Didaktik des Physikunterrichts, C, Di 14-16 (Vb 13.10.) (5. Sem.)	Jung
132101/13012	S	Fachdid. Sem.: Lehr- u. Lernformen des Physikunterrichts, B (Vorbespr. 13.10., 14 c.t.)	Jung
132114/13026	S	Informationstheorie u. Unterricht (für Stud. aller Lehrämter), B, C, Di 16-18 (Vb 13.10.)	Weltner
132127/13012	V	Wissenschaftstheoret. Aspekte im Physikunterricht A, B, C, 2stdg., 14tgl. (5. Sem.), n. Ank.	Jung

132130/13172 S Vergleich von Programmen u. Programmiersprachen für den
Physikunterricht, B, C, 2stdg. n. Ank.

W.J. Weber

Kontaktstudium:

132143/13043 S Basiswissen I: Mechanik, Fr 14.30–16.00 (Vb 16.10.)
(unter Mitarb. v. Engelhardt)

Brauner

132156/13043 PR z. Seminar, Fr 16.00–18 (Vb 16.10.)
(unter Mitarb. v. Engelhardt)

Brauner

Betreuung von Staatsexamensarbeiten:

132169/13012 Anleitung zu wiss. Arbeiten ganztg. tgl.

Jung

132172/13026 " " " " " "

Weltner

132185/13034 " " " " " "

Barth

132198/13043 " " " " " "

Brauner

INSTITUT FÜR GESCHICHTE DER NATURWISSENSCHAFTEN

132208/13138 V Einführung in die Astronomiegeschichte: Kepler,
Mi 14.15–15.45 (Vb 14.10.) (alle Sem.)

Maeyama

132211/13072 V Zur Genese u. Entwicklung des ‚Naturgesetzesbegriffs‘, Di 13–14
(Vb 13.10.) (alle Sem.)

Saltzer

132224/13072 S zur Vorl., Di 16–19 (Vb 20.10.) (ab 5. Sem.)

Saltzer

132237/13072 S Evolutionäres u./oder historisches A priori II, Do 17–19
(Vb 22.10.7 (ab 5. Sem.)

Saltzer

132240/13023 V Arab. Geographen V, Fr 15–16 (Vb 23.10.) (alle Sem.)

Sezgin

132253/13023 S zur Vorl., Fr 16–17

Sezgin

132266/13023 S Lektüre arab. nat. wiss. Texte (für Doktoranden), n. V.

Sezgin

Für Geisteswissenschaftler
führt kein Weg an uns vorbei:



**UNIVERSITÄTSBUCHHANDLUNG
BLAZEK & BERGMANN**

Die Fachbuchhandlung im Zentrum von Frankfurt

6000 Frankfurt am Main 1
Goethestraße 1 / Ecke Goetheplatz
Telefon (069) 28 86 48

FACHBEREICH 14: CHEMIE

Studiengänge: Chemie (Dipl.), Lehramt an Gymnasien (L3), Lehramt an Haupt- u. Realschulen (L2).
 Studienberatung: Vor dem Vordipl.: Prof. Dr. Fenske, Prof. Dr. Hensen. Nach dem Vordipl.: Prof. Dr. Bock, Prof. Dr. H. D. Brauer, Prof. Dr. Hensen, Prof. Dr. Quinkert. Lehramtskand.: Prof. Dr. Schleip, Prof. Dr. Trömel. Ort der Veranstaltungen: In der Regel in den Chem. Inst. in Niederursel: Hörsaalgebäude: H1, H2, H3; Seminarräume: N 140-107, N 140-207, N 140-514, N 160-107, N 160-312. Außerdem: NR = Klinikum Haus 75, Sandhofstr., RM = Robert-Mayer-Str. 7-9 (Großer Hörsaal), KG = Kerngebiet.

Für Diplom-Studiengänge der Fachbereiche Physik (13), Biochemie, Pharmazie und Lebensmittelchemie (15), Biologie (16) u. Geowissenschaften (17):

Hinweis: Stud. der Lebensmittelchemie nehmen an allen Verant. des GS im Studiengang Dipl.-Chemie teil. Stud. der Mineralogie nehmen am Anorganisch-chem. Grundpraktikum für Chemiker teil.

140012/	V Allgemeine Chemie für Naturwissenschaftler u. Lehramtskand., Mo Mi 8-10, Do 8-9 (RM) (Vb 14.10.) (1. Sem.); H.-D. Brauer u. Grabner	Gem.-Veranst.
140025/	Ü Allgemeine Chemie für Naturwissenschaftler u. Lehramtskand., Do 9-10 (RM) (Vb 15.10.) (1. Sem.); H.-D. Brauer u. Grabner	Gem.-Veranst.
140038/	PR Allgemeine u. Anorganische Chemie für Naturwissenschaftler, Mo od. Fr. 14-16, Vorbespr. 13.10., 13.30, Gr. Hörsaal (RM) (ab 2. Sem.); H.-D. Brauer, Grabner u. Sterzel	Gem.-Veranst.
140041/	S Allgemeine und Anorganische Chemie für Naturwissenschaftler, Di 14-16 (RM), Vorbespr. 13.10., 13.30, Gr. Hörsaal (ab 2. Sem.); H.-D. Brauer, Grabner u. Sterzel	Gem.-Veranst.
140054/14090	PR Org.-chem. Praktikum für Biol. (Dipl.) (NU), Kurspraktikum 14.9-9.10. u. 16.3.-15.4. (beschränkte Teilnehmerzahl), Mo-Fr 9-18 (3. Sem.)	Engels
140067/14090	S Org.-Chemie für Biol. (Dipl.) (NU), 2stdg. n.V. (3. Sem.)	Engels
140070/14009	V Einführung in die Physikal. Chemie f. Stud. m. Nebenfach Chemie, 2stdg. n. V. (Vb n. V.) (n. Vorexamen)	Chun
140083/14009	PR Physikal. Chemie f. Stud. m. Nebenfach Physikal. Chemie, 2tg. ganztg., n. V. (Vb n. V.) (n. Vorexamen)	Chun
140096/14009	S Zum PR 140083, 1stdg. n. V. (Vb n. V.) (n. Vorexamen)	Chun

Für Stud. der Medizin und Zahnmedizin:

Alle Verant. finden im Klinikum statt. S. die entspr. Ankündigungen im Fb 19, S. 139, 140, 147 u. 148.

140106/14022	KO Autodidakt. Erarbeiten der chem. Grundlagen, 1stdg. (Vb n. Ank.) (2. Sem.)	W. Ried
--------------	--	---------

Für Studierende der Chemie:

140119/14014	V Orientierungsverant. für Stud. der Chemie (Dipl.), nur am 12.10., 11-12 (H1)	Sterzel
140122/14011	V Orientierungsverant. für Lehramtskand., nur am 12.10., 11-12 (H3)	Schleip

INSTITUT FÜR ANORGANISCHE CHEMIE

Für Studierende der Lehrämter:

140135/14029	PR Anorg. Chemie I für Stud. des LA, Mo-Fr 11-18 (Vb 12.10.) (ab 2./3. Sem.)	Trömel
140148/14029	S Anorg. Chemie I für Stud. des LA, Di 13-15 (Vb 12.10.) (2./3. Sem.)	Trömel
140151/14029	PR Anorg. Chemie II für Stud. des LA an Gymnasien, 2 Wochen, ganztg. (Vb 28.9.) (n. d. Zwischenexamen)	Trömel
140164/14029	S Anorg. Chemie II für Stud. des LA an Gymnasien, Fr 15-17 (Vb 16.10.) (n. d. Zwischenexamen)	Trömel

Für Studierende der Chemie:**a) Pflichtveranstaltungen im GS:**

- 140177/14092 V Einführung in das Anorg. chem. Praktikum I, nur am 12.10.,
12-13, H1 Fenske
- 140180/14092 V Grundlagen der Anorg. Chemie, Di Fr 8-10 (RM) (Vb 13.10.)
(1. Sem.) Fenske
K.-H. König
- 140193/14018 V Analyt. Chemie, Fr 12.30-14 (Vb 16.10.), H1 (1. + 2. Sem.)
140203/ S Anorg. Chemie I, Do 14-16 (Vb n. Ank.) H1 (1. + 2. Sem.); Fenske
u. Kaim Gem.-Veranst.
Fenske
- 140216/14092 PR Anorg.-Chem. Praktikum I, gantzg. (Vb 13.10.) (1. + 2. Sem.)

b) Pflichtveranstaltungen im HS:

- 140229/14029 V Anorg. Chemie III (Festkörper), Di 11-12, Mi 10-12 (Vb 13.10.)
H1, (3.-5. Sem.) Trömel
- 140232/ S Anorg. Chemie II: Gruppe I: Mo 16-17, Gruppe II: Mo 17-18
(Vb 19.10.) (ab 7. Sem.); Bock u. Fenske Gem.-Veranst.
Bock
- 140245/14006 PR Anorg.-chem. Praktikum II, Teil A, gantzg. (Vb 13.10.) (7. Sem.)
140258/ PR Anorg.-chem. Praktikum II, Teil B, gantzg. (7. Sem.); Bock,
Fenske, Kaim, K.-H. König, Rosmus, Sterzel u. Trömel Gem.-Veranst.
Rosmus
- 140261/14085 Ü Anorg.-chem. Praktikum II, Mo 11-13 (Vb 19.10.) (7. Sem.)

c) Wahlpflichtveranstaltungen im HS:

- 140274/14018 V Meßtechniken der Radiochemie, 2stdg. (Vb n. Ank.) K.-H. König
- 140287/14018 PR Meßtechniken der Radiochemie, 14tgl. (Vb n. Ank.) K.-H. König
- 140290/ V Chem. Analytik, 2stdg. n. V. (Vb n. Ank.); Grabner, Kelker
u. K.-H. König Gem.-Veranst.
- 140300/ PR Prakt. Übungen zur chem. Analytik, 14tgl. (Vb n. Ank.);
Grabner, Kelker u. K.-H. König Gem.-Veranst.
Trömel
- 140313/14029 V Röntgenbeugungsmethoden in der Chemie, Fr 10-12
(Vb 16.10.)
- 140326/ PR Röntgenbeugung, 2 Wochen, gantzg. (Vb n. Ank.); Trömel u.
Bartl Gem.-Veranst.
Sterzel
- 140339/14027 PR Infrarot- u. Ramanspektroskopie, 2 Wochen n. V. (Vb n. Ank.)

d) Weitere Veranstaltungen:

- 140342/ S Anorg.-chem. Sem. für Mitarbeiter u. Stud. nach dem
Vorexamen, Do 16-18, H2; Bock, Fenske, Kaim, K.-H. König,
Rosmus, Sterzel u. Trömel Gem.-Veranst.
- 140355/14089 V Technologie ausgewählter anorgan. Grundchemikalien
(Vb n. Ank.) Hilger
Offermanns
- 140368/14080 Ausgew. Kapitel der anorg.-techn. Chemie (Vb n. Ank.)
- 140371/14027 S Schwingungsspektren von Festkörpern, Di 10-12, 14tgl.
(Vb n. Ank.) Sterzel
Trömel
- 140384/14029 S Festkörperchemie, Fr 13-15 (Vb 16.10.) Jochum
- 140397/14091 V Sicherheit im chem. Laboratorium (Vb n. Ank.) H2 NU

e) Kolloquien:

- 140407/ KO Chem. Koll. des Inst. f. Anorg. Chemie, Di 17-19 (bes. Ank.);
Bock, Fenske, Kaim, K.-H. König, Rosmus, Sterzel u. Trömel Gem.-Veranst.
- 140410/ KO Chem. Analytik, Do (n. bes. Ank.); Grabner, Kelker u.
K.-H. König Gem.-Veranst.

f) Wiss. Arbeiten:

- 140423/14006 Anleitung zu selbst. wiss. Arbeiten gantzg., tgl. Bock
- 140436/14029 " " " " " " " " Fenske
- 140449/14086 " " " " " " " " Kaim
- 140452/14018 " " " " " " " " K.-H. König

140465/14085	Anleitung zu selbst. wiss. Arbeiten ganztg., tgl.	Rosmus
140478/14027	" " " " " " "	Sterzel
140481/14029	" " " " " " "	Trömel

INSTITUT FÜR ORGANISCHE CHEMIE

Für Studierende der Lehrämter:

140494/14024	PR Org.-chem. Praktikum f. Stud. des LA an Haupt- u. Realschulen, Mo-Fr 9-18 ganztg. (12.10-23.10.) (4. Sem.)	Rosenmund
140504/	PR Org.-chem. Praktikum I für Stud. des LA an Gymnasien, Mo-Fr 9-18 (Vb 12.10.) (4. Sem.); Rosenmund, Rehm u. H. Kessler	Gem.-Veranst.
140517/14017	Einführung in das org.-chem. Praktikum I, nur 12.10., 9-11 (H1)	H. Kessler
140520/14017	S Org. Chemie I für Stud. des LA an Gymnasien, Do 8-10 (H1) (Vb 15.10.) (4. Sem.)	H. Kessler
140533/	PR Org.-chem. Praktikum II für Stud. des LA an Gymnasien, 2 Wochen, ganztg. (auch NR) (Vb 1.10.) (7. Sem.); Quinkert u.a. HL der Org.-Chemie	Gem.-Veranst.
140546/14020	S Organ. Chemie II für Stud. des LA an Gymnasien, Fr 16-18 (H1) (Vb 16.10.) (7. Sem.)	Quinkert

Für Studierende der Chemie (Dipl.):

a) Pflichtveranstaltungen im GS:

140559/14017	V Organ. Chemie I: Struktur chem. Verbindungen, Di Fr 8-10 (H1) (Vb 13.10.) (3. Sem.)	H. Kessler
140562/14017	Ü Organ. Chemie I, Di Fr 10-11 (H2, H1) (Vb 20.10.) (3. Sem.)	H. Kessler
140575/	PR Org.-chem. Praktikum I, Mo-Fr 9-18 (Vb 12.10.) (4. Sem.); H. Kessler, Quinkert u. Rehm Nr. 140517, s. oben	Gem.-Veranst.
140588/14017	S Organ. Chemie I, Do 8-10 (H1) (Vb 15.10.) (4. Sem.)	H. Kessler

b) Pflichtveranstaltungen im HSB

140591/14020	V Organ. Chemie III: Chem. u. Biolog. Synthese von Naturstoffen, Di Fr 8-10 (H2) (Vb 13.10.) (5. Sem.); Quinkert u. Engels	Gem.-Veranst.
140601/14020	Ü Organ. Chemie III, Di Fr 10-11 (H3, H2) (Vb 13.10.) (5. Sem.)	Quinkert
140614/	PR Org.-chem. Praktikum II/A, 4 Wochen, ganztg., Mo-Fr 9-18 (Febr./März) (ab 5. Sem.); Engels, H. Kessler u. Rehm	Gem.-Veranst.
140627/	PR Org.-chem. Praktikum II/B, 10 Wochen, ganztg., Mo-Fr 9-18 (auch NR) (Vb 1.10.) (ab 5. Sem.); Quinkert u.a. HL der Org. Chem.	Gem.-Veranst.
140630/14020	S Organ. Chemie II/B, Fr 16-18 (H1) (Vb 16.10.) (7. Sem.)	Quinkert

c) Wahlpflichtveranstaltungen im HS:

140643/14062	V Photochemie, Mi 13-15 (Vb 28.10.) (ab 5. Sem.), H1	Rehm
140656/14024	V Chem. Synthese N-haltiger Naturstoffe, 2stdg. (Vb n. Ank.) (ab 5. Sem.)	Rosenmund
140669/17102	V Einführung in die Kristallstrukturbestimmung, Mi 8-10 (H3) (Vb 21.10.) (ab 5. Sem.)	Bats
140672/17102	Ü z. V. 140669, 1stdg. n. V. (ab 5. Sem.)	Bats

d) Weitere Veranstaltungen:

140685/14081	V Chem. Aspekte der Arzneimittelsynthese, Blockveranst. 18.-22.1., 8.30-10 (ab 5. Sem.)	Bartmann
140698/14074	V Aktuelle Probleme der Peptid- u. Proteinchemie, Mi 15-17, 14tgl. (H2) (Vb n. Ank.) (ab 5. Sem.)	Geiger
140708/14082	V Chemie, Technologie u. Toxikologie organ. Wirkstoffe; Blockveranst. 1 Woche n. Ank. (ab 5. Sem.)	Kleemann

140711/14093	V	Simulationsmethoden in der org. Chemie, Do 8.30–10 (ab 5. Sem.) (Vb 15.10.)	Schubert
140724/	S	Gemeinsames Seminar, 2stdg., n. bes. Ank.; Quinkert, Rehm, Kessler u. Engels	Gem.-Veranst.
140737/14017	S	über eigene Arbeiten, Fr 12.30–14 (N160–312) (Vb 2.10.)	H. Kessler
140740/14022	S	f. Dipl. u. Doktoranden, 2stdg. n. V. (NR)	W. Ried
140753/14022	KO	über laufende Arbeiten, 1stdg. n. V. (NR)	W. Ried
140766/14024	S	für Mitarbeiter, 2stdg. n. V.	Rosenmund
140779/14090	S	für Mitarbeiter, 2stdg. n. V.	Engels
e) Kolloquium:			
140782/	KO	Chem. Koll. des Inst. für Organ. Chemie, Di 17.30 (H1) (n. bes. Ank.); HL des Inst. f. Org. Chemie	Gem.-Veranst.
f) Wiss. Arbeiten:			
140795/14090		Anleitung zu selbst. wiss. Arbeiten, ganztg. tgl.	Engels
140805/14017		" " " " " "	Kessler
140818/14020		" " " " " "	Quinkert
140821/14063		" " " " " "	Rehm
140834/14022		" " " " " " (NR)	W. Ried
140847/14024		" " " " " "	Rosenmund

INSTITUT FÜR PHYSIKALISCHE UND THEORETISCHE CHEMIE

Für Studierende der Lehrämter:

140850/	PR	Physikal.-chem. Praktikum für Stud. des LA an Haupt- u. Realschulen, Mo 14–18 (Vb 26.10.) (ab 5. Sem.); H.-D. Brauer u. Heydtmann	Gem.-Veranst.
140863/14008	S	Physikal. Chemie f. Stud. des LA an Haupt- u. Realschulen, Mo 11–13 (N140–207) (Vb 19.10.) (ab 5. Sem.)	H.-D. Brauer
140876/14015	PR	Physikal.-chem. Praktikum I für Stud. d. LA an Gymnasien, Mi Do 9–18, Fr 10–18 (Vb 21.10.) (ab 3. Sem.)	Heydtmann
140889/14015	S	Physikal. Chemie I f. Stud. des LA an Gymnasien, Fr 8–10 (H3) (Vb 23.10.) (ab 3. Sem.)	Heydtmann
140892/14015	PR	Physikal.-chem. Praktikum II für Stud. des LA an Gymnasien, Mi Fr 9–18, Do 10–18 (Vb 16.10.) (ab 5. Sem.)	Heydtmann
140902/14015	S	Physikal. Chemie II f. Stud. des LA an Gymnasien, Do 8–10 (H3) (Vb 22.10.) (5. Sem.)	Heydtmann
140915/14047	V	Mathematik f. Lehramts-Kand. der Chemie, Mi 10–12, Do 10–11 (KG, Gr. Hörsaal, RM) (Vb 14.10.) (1. u. 2. Sem.)	Reinsch
140928/14047	Ü	Mathematik f. Lehramts-Kand. der Chemie, Do 11–12 (KG, Gr. Hörsaal, RM) (Vb 15.10.) (1. u. 2. Sem.)	Reinsch

Für Studierende Chemie (Dipl.):

a) Pflichtveranstaltungen im GS:

140931/14047	V	Mathematik für Chemiker I, Mo Mi Do 9–10 (KG) (Vb 14.10.) (1. u. 2. Sem.)	Reinsch
140944/14047	Ü	Mathematik für Chemiker I, Do 8–9 (KG) (Vb 15.10.) (1. u. 2. Sem.)	Reinsch
140957/14066	V	Physik u. Theor. Chemie II (Kinetik u. Statistik), Mo Do 10–12 (H1) (Vb 15.10.) (3. Sem.)	Comes
140960/14066	Ü	Physik u. Theor. Chemie II (Kinetik u. Statistik), Do 11–12 (H1) (Vb 15.10.) (3. Sem.)	Comes
140973/14014	PR	Physikal.-chem. Praktikum für Chemiker I, ganztg. tgl., 1/2 Sem. (Vb 12.10.) (3. Sem.)	Hensen
140986/14014	S	Physikal. Chemie I, Fr 16–18 (H2) (Vb 16.10.) (3. Sem.)	Hensen

b) Pflichtveranstaltungen im HS:

140999/14014	V	Physikal. u. Theor. Chemie III (Quantentheorie I – Atom- u. Molekülspektroskopie), Di Mi Do 11–12 (H2) (Vb 13.10.) (5. Sem.)	Hensen
141008/14014	Ü	Physikal. u. Theor. Chemie III (Quantentheorie I – Atom- und Molekülspektroskopie), Fr 11–12 (H2) (Vb 16.10.) (5. Sem.)	Hensen
141011/	PR	Physikal.-chem. Praktikum für Chemiker II/A, gantztg. tgl. (Vb 12.10.) (6. Sem.); F. Becker u. Comes	Gem.-Veranst.
141024/	S	Physikal. Chemie II, Fr 16–18 (H3) (Vb 16.10.) (6. Sem.); F. Becker u. Comes	Gem.-Veranst.
141037/	PR	Physikal.-chem. Praktikum f. Chemiker II/B (i. d. Arbeitsgruppen), 2 Wochen n. V. (6. Sem.); alle HL der Physik. u. Theor. Chemie	Gem.-Veranst.

c) Wahlpflichtveranstaltungen:

141040/14066	PR	Laser u. Überschallstrahlexp. i. d. modernen Spektroskopie (Vb n. bes. Ank.)	Comes van Eldik
141053/14088	V	Anorganische Reaktionskinetik, 2stdg. n. V. (Vb n. V.)	
141066/14014	V	Einführung in die Theorie der chem. Bindung I „Quantenmechanische Grundlagen“, Do 16–18 (H1) (Vb 15.10.) (5.–8. Sem.)	Hensen
141079/14014	S	Theoretikum: Gruppentheorie, 2 Wochen, gantztg. (Vb n. V.) (5.–8. Sem.)	Hensen
141082/14015	V	Schwingungsspektren mehratomiger Moleküle, 2stdg. (Vb n. V.)	Heydtmann
141095/14087	PR	Quantenchem. Rechenverfahren, n. V. (Vb n. V.)	Werner

d) Weitere Veranstaltungen:

141105/14009	V	Spektroskopische Methoden für Werkstoffuntersuchungen, 1stdg. (Vb n. V.) (n. d. Vorex.)	Chun Grabner
141118/14060	V	Elektrochem. Kinetik, Fr 10–11 (Vb n. Ank.) (ab 5. Sem.)	
141121/14043	V	Grundlagen der techn. Elektrochemie, 5 Tage Kursus (Vb n. V.) (6. Sem.)	Heitz Pusch
141134/14075	V	Einführung in die physik. Chemie der Hochpolymeren I (Vb n. V.)	
141147/14094	V	Ausgew. physikalisch-chem. Prozesse an Grenzflächen, 1stdg. n. V. (Vb n. Ank.) (n. Vorex.)	Stafast
141150/	S	Spektroskopie u. Kinetik in der gasförmigen u. flüss. Phase, Mi 17–19 (Vb n. bes. Ank.); F. Becker, Comes, Heydtmann u. Reinsch	Gem.-Veranst.
141163/	S	Spezielle Probleme aus der Hochdruckchemie, Mi 17–18 (N 140–207) (Vb n. V.) (8. Sem.); H.-D. Brauer u. Kelm	Gem.-Veranst.
141176/14008	S	für Stud. der Chemie u. für eig. Mitarbeiter, Mi 13–15 (N 140–207) (Vb n. V.) (8. Sem.)	H.-D. Brauer Chun
141189/14009	S	für eig. Mitarbeiter u. Gäste, 2stdg. (Vb n. V.)	
141192/14066	S	Forschungsseminar SFB 1258, Ffm., Mainz, Darmstadt (Vb n. bes. Ank.) (alle Sem.)	Comes van Eldik Grabner
141202/14088	S	für eig. Mitarbeiter, Di 9–11 (Vb n. V.) (ab 7. Sem.)	Hensen
141215/14060	S	für eig. Mitarbeiter, Fr 11–12 (Vb n. Ank.)	Kohlmaier
141228/14014	S	für eig. Mitarbeiter, (Vb n. V.)	Kohlmaier
141231/14019	S	für eig. Mitarbeiter, Fr 10–13 (Vb n. V.)	
141244/14019	S	Aktuelle Ergebnisse der Waldforschung, 2stdg. n. V. (Vb n. V.)	
141257/14019	S	Aktuelle Ergebnisse zur Modellierung des glob. Kohlenstoffkreislaufs, 2stdg. n. V. (Vb n. V.)	Kohlmaier
141260/	S	über ausgewählte Gebiete der Theor. Chemie, 2stdg. n. V. (ab 7. Sem.); Reinsch u. Werner	Gem.-Veranst.

f) Kolloquium:

141273/	PR	Physikal.-chem. Koll., Di 16.30 (H2) (n. bes. Ank.); alle HL des Inst.	Gem.-Veranst.
---------	----	--	---------------

g) Wiss. Arbeiten:

141286/14005	Anl. z. selbst. Wiss. Arbeiten, ganztg. tgl.	F. Becker
141299/14008	" " " " " " " "	H.-D. Brauer
141309/14009	" " " " " " " "	Chun
141312/14066	" " " " " " " "	Comes
141325/14088	" " " " " " " "	van Eldik
141338/14060	" " " " " " " "	Grabner
141341/14043	" " " " " " " "	Heitz
141354/14014	" " " " " " " "	Hensen
141367/14015	" " " " " " " "	Heydtmann
141370/14019	" " " " " " " "	Kohlmaier
141383/14047	" " " " " " " "	Reinsch
141396/14087	" " " " " " " "	Werner

INSTITUT FÜR DIDAKTIK DER CHEMIE

Veranstaltungsort: Chem. Institute Niederursel

Für Stud. des Lehramtes an Haupt- u. Realschulen (Sek. St. I, L2):

141406/14049	PR Chem. Schulversuche I, Di 11-13 (Vb 13.10.) (ab 1. Sem.)	Schleip
141419/14049	S Chem. Schulversuche I, Di 10-11 (Vb 13.10.) (ab 1. Sem.)	Schleip
141422/14049	V Methodik u. Didaktik des Chemieunterrichts, Di 13-14 (Vb 13.10.) (ab 2. Sem.)	Schleip
141435/	P Fachdidakt. Proseminar, 2 stdg. n. V. (ab 2. Sem.); Schleip u. Heß	Gem.-Veranst.
141448/14048	PR Chem. Schulversuche II, 2stdg. n. V. (ab 2. Sem.)	Heß
141451/14048	S Chem. Schulversuche II, 1stdg. n. V. (ab 2. Sem.)	Heß
141464/14048	V Chem. Großprozesse im Chemieunterricht I, Di 12-13 (Vb 13.10.) (ab 4. Sem.)	Heß
141477/14048	E Besichtigung chem. Großbetriebe, n. V.	Heß
141480/90120	Hosp. mit eig. Unterrichtsversuchen, I u. II, Gruppe 1, 3stdg. n. V.	Weiß
141493/90225	Hosp. mit eig. Unterrichtsversuchen, I u. II, Gruppe 2, 3stdg. n. V.	Gutsch
141503/90225	Ü Auswertung des Schulpraktikums n. V.	Gutsch

Für Stud. des Lehramtes an Gymnasien (Sek. St. II, L3):

141516/14049	PR Chem. Schulversuche I, Di 15-17 (Vb 13.10.) (ab 5. Sem.)	Schleip
141529/14049	S Chem. Schulversuche I, Di 14-15 (Vb 13.10.) (ab 5. Sem.)	Schleip
141532/	P Fachdidakt. Proseminar, Mi 9-10.30 s. t. (Vb 14.10.) (ab 5. Sem.); Schleip u. Heß	Gem.-Veranst.
141545/14049	S Fachdidakt. Oberseminar, Anschauungsmittel im Chemieunterricht, Mi 11-12.30 s. t. (Vb 14.10.) (ab 6. Sem.)	Schleip
141558/14049	PR Chem. Schulversuche II, Do 10-12 (Vb 15.10.) (ab 6. Sem.)	Schleip
141561/14049	S Chem. Schulversuche II, Do 9-12 (Vb 15.10.) (ab 6. Sem.)	Schleip
141574/14048	Hosp. mit eig. Unterrichtsversuchen, 3stdg. n. V. (ab 7. Sem.)	Heß
141587/14049	PR Übungen zum Chemieunterricht: Grundkurs 12/II. Techn. u. biol. wichtige Kohlenstoffverbindungen, Mi 16-18 (Vb 14.10.)	Schleip
141590/14049	S Übungen zum Chemieunterricht: Grundkurs 12/II. Techn. u. biol. wichtige Kohlenstoffverbindungen, Mi 15-16 (Vb 14.10.)	Schleip

Wahlveranstaltungen:

141600/14048	S Vorbereitungen auf das Schulpraktikum, n. V.	Heß
141613/90225	Ü Vorbereitungen auf das Schulpraktikum, n. V.	Gutsch
141626/90120	Ü Vorbereitungen auf das Schulpraktikum, n. V.	Weiß

141639/14049 S	Grundlegender Chemieunterricht in den Klassen 8, 9 u. 10, Teil 1, Mi 13.30–15 (Vb 14.10.)	Schleip
141642/14049 S	für Examenskand., n. V. (ab 7. Sem.)	Schleip
	Wiss. Arbeiten:	
141655/14049	Anleitung zu selbst. wissenschaftl. Arbeiten in der Didaktik Chemie, ganztg., Mo–Fr	Schleip
141668/14048	" " " " " " " "	Heß

FACHBEREICH: 15

BIOCHEMIE, PHARMAZIE UND LEBENSMITTELCHEMIE

Allg. Stud.-Beratg. f. Pharmaziestud. u. Bewerber z. Pharmaziestud., Mo Mi 11–12 Uhr im Inst. f. Pharmazeut. Chemie (Dr. Ueberall), Georg-Voigt-Str. 14.

Beratg. in Dipl.- u. Prom.-Angel. d. Faches Pharmazeut. Chemie erfolgt n. Anmeldg. durch d. Professoren d. Inst. f. Pharmazeut. Chemie.

Das Institut f. Pharmazeut. Biologie führt Fr 10–12 Uhr (Prof. Schneider), Georg-Voigt-Str. 16, Beratungen in Dipl.- u. Prom.-Angel. durch Fragen d. allg. Stud.-Angel. d. Fachgebietes beantwortet Dr. Löbenberg Mo 9–10 Uhr.

Das Institut f. Pharmazeut. Technologie führt Fr 11–12 Uhr, Georg-Voigt-Str. 16, Zi. 101/7, Beratungen in allg. Stud.-Angel. d. Fachgebietes sowie in Dipl. u. Prom.-Angel. durch.

Das Institut f. Lebensmittelchemie (Prof. Mosandl), Tel. 798–2340, Robert-Mayer-Str. 7–9, führt Beratungen f. Stud. der Lebensmittelchemie, n. V. durch.

Das Institut f. Biochemie (Prof. Fasold, Tel. 6301–6061), Part. d. Hauses 75 A, Klinikum, Theodor-Stern-Kai 7, führt Stud.-Beratungen im Fach Biochemie, n. V. durch.

Das Institut f. Biophysikal. Chemie (Prof. Rüterjans, Tel. 6301–6071), 4. Stck. d. Hauses 75 A, Klinikum Theodor-Stern-Kai 7, führt Stud.-Beratungen im Fach Biophysikal. Chemie n. V. durch.

Das Pharmakologische Institut f. Naturwissenschaftler (Prof. Mutschler) führt Di 11–12 Uhr, Haus 75 A, Klinikum, Theodor-Stern-Kai 7, Stud.-Beratungen durch.

PHARMAZEUTISCHE CHEMIE

Grundstudium:

150015/15043 V	Einführung in die allg. u. anorgan. Chemie, 3stdg. (Vb n. Ank.) (1. Sem.)	Ehlers
150028/15004 V	Organ. Chemie I, Mo Mi Fr 9–10 (Vb 12.10.) (1.–2. Sem.)	Linde
150031/15025 V	Einführung in die anorgan. Analyse (instrument. Analyse), Mi 10–11 (Vb 14.00) (2. Sem.)	H. Hoffmann
150044/15025 V	Grundlagen der Stöchiometrie, Mo 12–13 (Vb 19.10.) (2. Sem.)	H. Hoffmann
150057/15043 V	Einführung in die pharmazeut. Analytik, 2stdg. (Vb n. Ank.) (3.–4. Sem.)	Ehlers
150060/15007 V	Pharmazeut. Chemie III unter Berücks. der Untersuchungsmethoden des Arzneibuches, Mo Di Mi Fr 11–12 (Vb 13.10.) (3.–7. Sem.)	Oelschläger
150073/15025 V	Instrumentelle Analytik II, 1stdg. (Vb 12.10.) (4. Sem.)	H. Hoffmann
150086/15004 PR	Analytisch-chem. Praktikum I, Mo–Fr ganztg. (Vb 12.10.) (1. Sem.)	Linde
150099/15007 PR	Analytisch-chem. Praktikum II, Mo–Fr ganztg. (Vb 12.10.) (2. Sem.)	Oelschläger
150109/15004 PR	Pharmazeut.-chem. Praktikum I, Mo–Fr ganztg. (Vb 12.10.) (3. Sem.)	Linde
150112/15025 PR	Pharmazeut.-chem. Praktikum II, Mo–Fr ganztg. (Vb 12.10.) (4. Sem.)	H. Hoffmann

Hauptstudium:

150060/15007 V	Pharmazeut. Chemie III unter Berücks. der Untersuchungsmethoden des Arzneibuches, Mo Di Mi Fr 11–12 (Vb 13.10.) (3.–7. Sem.)	Oelschläger
150125/15016 V	Ausgew. Kapitel der Biochemie für Pharmazeuten VII, Mo 8 s.t.–9 (Vb 9.11.), Do 8 s.t.–10 (Vb 12.11.) (4.–5. Sem.)	Gareis
150138/15025 V	Einführung in die Biochemie, Mi Do Fr 8–9 (Vb 14.10.) (5. Sem.)	H. Hoffmann
150141/15038 V	Einführung in die Untersuchung von Arzneimischungen (Vb n. Ank.) (6. Sem.)	Blume
150154/15025 PR	Pharmazeut.-chem. Praktikum III, Teil A: Biochemie u. Klin. Chemie, Mo–Fr ganztg. (Vb 12.10.) (5. Sem.)	H. Hoffmann
150167/15007 PR	Pharmazeut.-chem. Praktikum III, Teil B: Biopharmazie, spez. Biotransformation, Mo–Fr ganztg. (Vb 12.10.) (5. Sem.)	Oelschläger
150170/15007 PR	Pharmazeut.-chem. Praktikum IV, Mo–Fr ganztg. (Vb 12.10.) (7. Sem.)	Oelschläger
150183/	S Pharmazeutisches Seminar, Mi 17–18, 14tgl. n. V. (3.–7. Sem.); Oelschläger, G. Schneider, Mutschler, Linde, H. Hoffmann, Kreuter, Rauwald u. N.N.	Gem.-Veranst.
150196/15007 S	Pharmazeut.-chem. Exkursion (7. Sem.)	Oelschläger
Aufbaustudium:		
150206/15007	Anl. z. wiss. Arbeiten, Mo–Fr ganztg. (Dipl. u. Doktoranden)	Oelschläger
150219/15004	Anl. z. wiss. Arbeiten, Mo–Fr ganztg. (Dipl. u. Doktoranden)	Linde
150222/15025	Anl. z. wiss. Arbeiten, Mo–Fr ganztg. (Dipl. u. Doktoranden)	H. Hoffmann

PHARMAZEUTISCHE BIOLOGIE**Grundstudium:**

150235/15055 V	Systematik der Arzneipflanzen I (Schizophyta bis Coniferophytina), Mi 12–13 (Vb 14.10.) (3. u. 4. Sem.)	Willems
150248/15014 V	Grundlagen der Pharmazeut. Biologie (Anatomie, Histologie, Morphologie), Mo 12–13 (Vb 19.10.) (3. u. 4. Sem.)	Löbenberg
150251/15014 V	Grundlagen der Pharmazeut. Biologie (Cytologie), Di 10–11 (Vb 13.10.) (3. u. 4. Sem.)	Löbenberg
150264/15082 V	Grundlagen der Pharmazeut. Biologie (Physiologie, Genetik), Mi 8–9, Do 11–12 (Vb 15.10.) (3. u. 4. Sem.)	Rauwald
150277/15014 PR	Pharmazeut. Biologie I (mikroskop. Untersuchungen), Mi 14–18 (Vb 21.10.) (4. Sem.)	Löbenberg
150280/	E Botanisch-pharmakognost. Führungen durch die Gewächshäuser des Palmengartens, n. V. (alle Sem.); G. Schneider, Rauwald u. Willems	Gem.-Veranst.

Hauptstudium:

150293/15008 V	Pharmazeut. Biologie II, Mo Di Fr 9–10 (Vb 13.10.) (5. u. 6. Sem.)	G. Schneider
150303/	PR Pharmazeut. Biologie II (Drogenuntersuchungen), tgl. 13–17, 13.10.–6.11. (5. Sem.); G. Schneider u. Rauwald	Gem.-Veranst.
150316/15014 S	Grundlagen zur Erkennung von Arzneibuch-Drogen, Do 9–11, 15.10.–12.11. (Teilnehmer des PR 150303)	Löbenberg
150329/15082 PR	Pharmazeut. Biologie III, ganzt. Blockpraktikum, 4.1.–12.2. (7. Sem.)	Rauwald

Aufbaustudium:

150332/15008	Anleitung zu selbst. wiss. Arbeiten tgl. (Vb 13.10.)	G. Schneider
150345/15082	Anleitung zu selbst. wiss. Arbeiten tgl. (Vb 13.10.)	Rauwald

PHARMAZEUTISCHE TECHNOLOGIE

Grundstudium:

- 150358/15061 V Einführung in die Arzneiformenlehre, Di 12-14 (Vb 13.10.)
(2. Sem.) Herzfeldt
- 150361/15074 PR Propädeutische Arzneiformenlehre, Di 14-18 u.n.V.
(Vb 13.10.) (2. Sem.); (unter Mitarbeit v. Herzfeldt) Kreuter

Hauptstudium:

- 150374/15056 V Arzneiformenlehre, Teil III, Mo Mi Fr 10-11 (Vb 14.10.)
(5., 6., 7. Sem.) Ross
- 150387/15074 PR Arzneiformenlehre, gantztg. tgl. bis 18 Uhr (Vb 12.10.) (6. Sem.) Kreuter
- 150390/15074 V Physikal. u. pharmakokinet. Grundlagen der Arzneiformen-
lehre, n. V. Kreuter
- 150400/15074 E Pharmaz.-techn. Betriebsbesichtigungen, n. V. (2. u. 6. Sem.);
(unter Mitarbeit v. Ross u. Herzfeldt) Kreuter

Aufbaustudium:

- 150413/15074 Anleitung zu wiss. Arbeiten (Doktoranden), gantztg. tgl. Kreuter

WEITERE UNTERRICHTSVERANSTALTUNGEN NACH DER APPR.-ORDNUNG FÜR APOTHEKER

- 150426/15036 K Kursus d. pharmazeut. u. medizin. Terminologie, 1stdg. n. V.
(1. u. 2. Sem.) Bartels
- 150439/15057 V Einführung in d. medizin. Mikrobiologie, Hygiene u. Immuno-
logie, 1stdg. n. V. Rangoonwala
- 150442/ PR Med. Mikrobiologie, n. V. (6. Sem.); Knothe u. V. Schäfer Gem.-Veranst.
- 150455/15015 V+S Spezielle Rechtsgebiete f. Apotheker, 2stdg. n. V.
(6. u. 7. Sem.) Völler

LEBENSMITTELCHEMIE

Hauptstudium:

- 150468/15085 V Studium der Lebensmittelchemie, Mo 10.00-11 (einmalig am
12.10.) (5. Sem.) Mosandl
- 150471/15085 V Grundlagen der Lebensmittelchemie I, Di 10.00-12 (Vb 13.10.)
(5.-6. Sem.) Mosandl
- 150484/15072 V Grundlagen der Lebensmittelchemie III, Di 8.30-10 (Vb 13.10.)
(5.-6. Sem.) Wohlfahrt
- 150497/15085 V Spezielle Lebensmittelchemie IV, Mi 10.00-12 (Vb 14.10.)
(6.-8. Sem.) Mosandl
- 150507/15080 V Lebensmittelrecht u. seine prakt. Anwendung, Do 15.00-16.30,
14tgl. (Vb 15.10.) (alle Sem.) Gemmer
- 150510/15058 V Lebensmitteltechnologie I, Di 16.30-18, 14tgl. (Vb 13.10.)
(alle Sem.) v. Rymon-Lipinski
- 150523/19250 V+PR Chem. Toxikologie, Mo 13.30-16.30 (Vorbespr. 12.10.)
(alle Sem.) Raudonat
- 150536/19250 S Die Praxis der chem. toxikolog. Analyse, n. V. (8. Sem.) Raudonat
- 150549/15085 PR Lebensmittelchem. Praktikum I, gantztg. tgl. (Vb 12.10.)
(5. Sem.) Mosandl
- 150552/15085 S zum Lebensmittelchem. Praktikum I + II, Do 17.00-18
(Vb 15.10.) (5.-6. Sem.) Mosandl
- 150565/15085 PR Lebensmittelchem. Praktikum II, gantztg. tgl. (Vb 12.10.)
(6. Sem.) Mosandl
- 150578/15085 PR Lebensmittelchem. Praktikum III, gantztg. tgl. (Vb 12.10.)
(7. Sem.) Mosandl
- 150581/15085 PR Lebensmittelchem. Praktikum IV, gantztg. tgl. (Vb 12.10.)
(8. Sem.) Mosandl

150594/15085 S	zum lebensmittelchem. Praktikum III-IV, Mi 16.00-18 (Vb 14.10.) (7.-8. Sem.)	Mosandl
150604/15085 K	Lebensmittelchem. Kurspraktikum, n. V. (8. Sem.)	Mosandl
150617/15085 E	Lehrausflüge u. Betriebsbesichtigungen (5.-8. Sem.)	Mosandl
150620/15085 KO	Lebensmittelchem. Koll., n. V. (5.-8. Sem.)	Mosandl

Aufbaustudium:

150633/15085	Anleitung zu wiss. Arbeiten für Doktoranden, ganztg. tgl.	Mosandl
---------------------	---	----------------

BIOPHYSIKALISCHE CHEMIE UND BIOCHEMIE**Hauptstudium:**

150646/15002 V	Biochemie für Biologen, Lebensmittelchemiker u. Pharmazeuten, Di Do 8.30-9.15 (Vb 13.10.) (ab 3. Sem.)	Fasold
150659/15052 V	Physikal. Chemie I für Biol., Di 9-11 (Vb 13.10.) (ab 5. Sem.)	Rüterjans
150662/15052 Ü	z. V. 150659, Di 8-9 (Vb 20.10.) (ab 5. Sem.)	Rüterjans
150675/15052 V	Einführung in die Biochemie für Chemiker II, 4stdg., Wahlpflichtveranst. nach dem Vorexamen, Mi 9-11, Do 8-10 (Vb 14.10.) (7. Sem.)	Rüterjans
150688/15078 V	Einführung in die rekombinante DNA-Technologie, (Vb n. V.) (ab 5. Sem.)	Kondor-Koch
150691/15002 PR	Biochem. Praktikum, 6stdg. für Biol., Lebensmittelchemiker u. Pharmazeuten, (ab 16.2.) (5.-8. Sem.)	Fasold
150701/15046 K	Seminar zu diesem Nebenfach-Praktikum, 1stdg. (s. o.)	Determann
150714/	PR Biochem. Praktikum für Chemiker, ganztg., halbsemestrig, Wahlpflichtveranst. nach dem Vorexamen (Vb nach Ank.) (7. Sem.); Rüterjans u. Fasold	Gem.-Veranst.
150727/15002 PR	Biochem. Praktikum I, für Hauptfachstud. (Biol.) ganztg. (Vb 12.10.) (6. u. 7. Sem.)	Fasold
150730/15002 PR	Biochem. Praktikum II, für Hauptfachstud. (Biol.), ganztg. (Vb 12.10.) (6. u. 7. Sem.)	Fasold
150743/15002 PR	Organ.-chem. Praktikum für Hauptfachstud. II (Biol.), 6 Wochen, ganztg., n. V.	Fasold
150756/	PR Biochemie für Fortgeschrittene, molekularbiologischer, virologischer u. zellbiologischer Teil, n. V. (ab 7. Sem.) (beschränkte Teilnehmerzahl); Rübsamen-Waigmann u. Kondor-Koch	Gem.-Veranst.
150769/15077 PR	Membranbiochemie u. Proteinchemie, n. V. (ab 7. Sem.) (beschränkte Teilnehmerzahl)	Fahrenholz
150772/15002 AG	Biochem. Seminar für Hauptfachstud. (Biol.), Fr 16-18 (Vb 16.10.) (6. u. 7. Sem.)	Fasold
150785/15077 S	Biochemie von Hormonen u. Neurotransmittern, Di 15-17, 14tgl. (Vb 13.10.) (6. u. 7. Sem.)	Fahrenholz
150798/15052 PR	Physikal. Chemie für Biol., 6stdg., n. V. (ab 5. Sem.) (beschränkte Teilnehmerzahl)	Rüterjans
150808/15032 K	Einführung in die Spektroskopie für Biol., 3tg. Kurs (Vb n. Ank.) (ab 5. Sem.)	H. Schmidt
150811/	KO des SFB 169 „Struktur und Funktion membranständiger Proteine“, Veranst. der Biochem. Arbeitskreise, Mi 16-17, 14tgl. n. V.	Gem.-Veranst.
150824/15002 PR	Anleitung zu selbst. wiss. Arbeiten für Biol., Lebensmittelchemiker u. Pharmazeuten, ganztg. tgl. (Vb 12.10.) (6. u. 7. Sem.)	Fasold
150837/15052 PR	Anleitung zu selbst. wiss. Arbeiten, ganztg. n. V., für Chemiker, Biol. u. Pharmazeuten	Rüterjans
150840/15077 PR	Anleitung zu selbst. wiss. Arbeiten, ganztg. tgl. (n. V.)	Fahrenholz
150853/15078 PR	Anleitung zu selbst. wiss. Arbeiten, ganztg. tgl. (Vb 20.10.) (6. u. 7. Sem.)	Kondor-Koch

150866/15069 PR	Anleitung zu selbst. wiss. Arbeiten, gantztg. n. V. (ab 7. Sem.)	Rübsamen- Waigmann
150879/13155 V	Struktur u. Dynamik biolog. Membranen (Molekulare Membran- biophysik), Do 15–17, 14tgl. (Vb 22.10.) (ab 5. Sem.)	D. Schubert
PHARMAKOLOGIE FÜR NATURWISSENSCHAFTLER		
150882/15017 V	Pharmakologie für Naturwissenschaftler III, Mo 17–19 (Vb 12.10.) (4.–7. Sem.)	Mutschler
150895/15017 V	Einführung in die patholog. Physiologie I, Mi 12–13 (Vb 14.10.) (5. u. 6. Sem.)	Mutschler
150905/15017 S	Pharmakolog. Seminar, Di 17–19, 14tgl. (Vb 20.10.) (4.–7. Sem.); Mutschler u. Lambrecht	Gem.-Veranst.
150918/15017 PR	Pharmakolog. Praktikum f. Dipl. der Biologie u. Doktoranden d. Naturwiss., 5stdg. n. V.	Mutschler
150921/	PR Pharmakolog. Praktikum f. Stud. d. Pharmazie, 5stdg. n. V.; Mutschler u. Lambrecht	Gem.-Veranst.
150934/15017	Anleitung zu wiss. Arbeiten, gantztg. tgl (Vb 12.10.) (Doktoranden)	Mutschler
150947/15054	Anleitung z. wiss. Arbeiten, gantztg. tgl. (Vb 12.10.) (Doktoranden)	Lambrecht
150950/15054 V	Physiologie für Pharmazeuten III, 2stdg. n. V.	Lambrecht
150963/15054 V	Funktionelle Anatomie für Pharmazeuten III, 2stdg. n. V.	Lambrecht
150976/15042 PR	Einführung i. industrielle pharmakolog. Screening-Methoden f. Doktoranden d. Naturwiss., 3stdg. n. V.	Behrendt
150989/15084 V	Pharmakologie des Selens, Blockvorl. n. V.	Parnham
150992/	V Pharmakodynamik u. Pharmakokinetik chiraler Wirkstoffe, 1stdg. n. V.; Lambrecht u. Spahn	Gem.-Veranst.

FACHBEREICH 16: BIOLOGIE

Studienberatung für folgende Studiengänge des Fachbereiches: L1, L2 + L3, Inst. für Biologie-Didaktik, Sophienstr. 1–3: Prof. Dr. Gies (L1): s. Schw. Brett; Prof. Dr. Sauerland (L3) n.V. – Botanik: Botan. Inst., Siesmayerstr. 70, Prof. Dr. Ziegler (Dipl.): n.V.; Prof. Dr. H. Lange (L3): n.V.; Zoologie: Zoolog. Inst., Siesmayerstr. 70, Prof. Dr. G. Fleißner (L3): Do 16–17; Prof. Dr. Brändle (Dipl.): n.V. Außerdem finden Studienberatungen in den Sprechstunden der Professoren statt. Zur sinnvollen Einordnung in die bestehenden Studienpläne werden die Veranstaltungen in der folgenden Weise gekennzeichnet: G = Grundstudium (1.–4. Sem. bis zur Vor- und Zwischenprüfung), H = Hauptstudium (5.–9. Sem. bis zum Abschluß), A = Aufbaustudium (nach Abschluß des Studiums Vertiefung der Studien, forschungsbezogen), K = Kontaktstudium (Erneuerung der wiss. Ausbildung bereits im Berufsleben Stehender).

FACHÜBERGREIFENDE VERANSTALTUNGEN

Grundstudium:

160018/	V+PR+S Einführung in die Biologie I (G) (m. Orient.-Veranst.) (integr. Blockveranst. f.d. 1. Sem. Dipl. u. L3), 17stdg., V: Mo–Fr 12.20–13.05, PR (A+B): Di–Fr 13.45–17.30, S (A+B): 13.45–17; PR (C): 8.15–12, S (C): Di 8.45–12 (f.d. 1. Sem. L1, L2 u. L5 nur V: Mo–Fr 12.20–13.05), (Vorbespr. Mo 12.10., 14 Uhr, Gr. Hörs. d. Biol.); Bereiter-Hahn, Butterfaß, Feierabend, Gies, Gnatzy, Kahl, Koenig, Seyfarth, Streit, H. Zimmermann u. N.N. (unt. Mitarb. v. Barckhausen, Bertram, Rausch u. Volk)	Gem.-Veranst.
160021/16203 Ü	Versuche zur Mendelgenetik (G), 1stdg. n.V.	Frisch

Hauptstudium:

S 160652

S 160665

V 120841

- 160034/16086 PR Zellbiol. PR (H, A, K), 4stdg. 14tgl. nach Sem.-Schluß, n.V. **Bereiter-Hahn**
- 160047/16086 S z. Zellbiol. PR (H, A), 2stdg. n.V. **Bereiter-Hahn**
- 160055/ PR Zellbiol. PR f. Fortgeschr. (H), 12stdg. n.V. **Bereiter-Hahn**
- 160063/ S Synthese, Reifung u. Transport d. eukaryotischen mRNA (H), 2stdg. n.V. **Bernd**
- 070399/ S Ethische Fragen d. Biol. II, Behandlung spez. Probleme; Fr 15-18, 14tgl., Hörs. d. dt. Sprechkunde (Vorb. 30.10.); Bereiter-Hahn, Hoffmann, Kuhlmann u. Trömel **Gem.-Veranst.**
- 160076/16013 S Arabidopsis - Versuchspflanze der Weltraumforschung u. Gentechnologie (H), 1stdg. n.V. (Vorb. 14.10., 12.30 Uhr, Seminarr.) **Kranz**
- 160089/16111 S Konzentrationsübungen u. Arbeitstechniken f. wiss. Lernen i. d. Biologie (G, H) Mo 14-16 oder n.V. (Vb 12.10.) **Sauerland**

Ausbildung für Mediziner und Zahnmediziner

s. entspr. Ankündigungen im Fb 19, S. 139 u. 148

Biochemie

s. entsprechende Ankündigungen im Fb 15, S. 120

BOTANIK**Grundstudium:**

- 160092/16098 V Kulturpflanzen d. Botan. Gartens im Herbst (G, H, A, K), bis 9.10. wöchentl. 2 verschd. Themen zu 2 Terminen, je 1stdg. n.V. (Vb 15.9., 11.15, am Teich des Bot. Gart.) **Butterfaß**
- 160102/16016 V Morph., System., Ökol. trop. u. subtrop. Pflanzen mit Demonstrat. i. Palmengarten (G, H), Do 9.30-11 (Vorb. 13.10., 10.00, Kl. Hörs.) **H. Lange**
- 160115/16040 PR Mikroskop. Kurs f. Anfänger (f. Nf.) (G), Di 14-17 (Vb 13.10., Kursr. II) (unt. Mitarb. v. Barckhausen) **Schaub**

Hauptstudium:

- 160128/16149 V Stoffwechselwege (H, A), Mi 8-9 (Vb 14.10., Kl. Hörs.) **Feierabend**
- 160131/16114 V Stammesgeschichte der Pflanzen I (G, H), Di 15-17 (Vb 13.10., Kl. Hörs.) **Leistikow**
- 160144/16120 V Regionale Limnologie von Mitteleuropa (G, H), 2stdg. n.V. (Vorb. 15.10., 12.00, Kl. Hörs.) **Mollenhauer**
- 160157/16192 V Einführung in die Chemotaxonomie (H), 2stdg. n.V., 14tgl. (Vorb. 14.10., 12.00, Kl. Hörs.) **Patzlaff**
- 160160/16127 V Physiol. Grundlagen der Pflanzenproduktion (H), 2stdg. n.V., 14tgl. (Vorb. 15.10., 14.00, Kl. Hörs.) **Reuther**
- 160173/ PR Botan. Großpraktikum I (H), 12 SWS, ½sem., Mo-Fr 9-12, Mi 14-17 (Vorb. Mo 12.10., 9.00, Gr. Hörs., gem. m. Zool.) (ab 5. Sem.)
- I. KURS (1.-8. Sem. wo.; bis 8.12.), 1. Teil - 4 Wo.: Prokaryota, Mycophyta, Phycophyta; Morphologie: Kohlenbach, H. Lange; Physiologie: Döhler, Hilgenberg - 2. Teil - 4 Wo.: Bryophyta, Pteridophyta, Spermatophyta; Morphologie: Kranz, Ziegler; Physiologie: Kahl (unt. Mitarb. v. Schöpke)
- II. KURS (9.-16. Sem. wo.; ab 9.12.), 1. Teil - 4 Wo.: Prokaryota, Mycophyta, Phycophyta; Morphologie: N.N.,

	N.N.; Physiologie: Döhler (unt. Mitarb. v. Schmidt) - 2. Teil - 4 Wo.: Bryophyta, Pteridophyta, Spermatophyta; Morphologie: Butterfaß, Leistikow; Physiologie: Feierabend (unt. Mitarb. v. Gölz/Hildebrand)	Gem.-Veranst.
160186/	S zu ausgew. Kapiteln d. Botanik: Algen u. Pilze (H), 1,5stdg. n.V.; Döhler, Hilgenberg, Kohlenbach, H. Lange, N.N. u. N.N., (unt. Mitarb. v. Schmidt)	Gem.-Veranst.
160199/	S zu ausgew. Kapiteln d. Botanik: Farne, Moose u. Samenpflan- zen (H), 1,5stdg. n.V.; Butterfaß, Feierabend, Kahl, Kranz, Leisti- kow u. Ziegler (unt. Mitarb. v. Gölz/Hildebrand u. Schöpke)	Gem.-Veranst.
160209/	PR+S Botan. Großpraktikum II mit Seminar für Dipl. (H), 20stdg. n.V.; die HL der Botanik	Gem.-Veranst.
160212/	PR+S Botan. Großpraktikum II mit Seminar für Lehramtskand. (H), 14stdg. n.V.; die HL der Botanik (Ausnahme: Prof. Kohlenbach)	Gem.-Veranst.
160225/	PR Mikroskop. Kurs z. Diagnose pflanzl. Nahrungs- u. Genußmittel sowie von Bedarfsgegenst. I (für Lebensmittel- chemiker) (H), Mo 9-12 (Vb 12.10., Kursr. I); Schaub u. Hilgen- berg	Gem.-Veranst.
160238/16196	Ü Präparierüb. z. Systematik der Gräser (H), 2stdg. n.V. (Vorbespr. 22.10., 12.00, Seminarr.)	Conert
160241/16114	Ü Gehölzkd. Üb. m. Exkursionen (H, A), 2stdg. n.V. (s. bes. Ank.)	Leistikow
160254/16004	S Ökolog. Aspekte d. marinen Phytoplankt. Berücks. v. Stressfaktoren (H, A), 1stdg. n.V. (Vorbespr. 20.10., 12.30 Uhr, Seminarr.)	Döhler
160267/16033	S Gentechnologie II: Rekombinante DNA-Techniken bei Pflanzen (H, A), 2stdg. n.V., 14tgl. (Vorbespr. 19.10., 12 Uhr, Seminarr.)	Kahl
160270/16013	S Aktuelle Probleme u. Ergebnisse der pflanzl. Zellkulturforschg. (H, A), 2stdg. n.V. (Vorbespr. 15.10., 14 Uhr, Seminarr.)	Kohlenbach
160283/16038	S Aktiver Ionen- u. Nährstofftransp. in Mikroorganism. u. höh. Pflanzen unter bes. Berücks. v. phytopathol. Wechselbeziehg. (H), 2stdg. n.V. (Vorbespr. 13.00, Seminarr.) (unt. Mitarb. v. Rausch)	Hilgenberg
160296/	S Ökophysiol. Aspekte der Stoffproduktion höh. Pflanzen (H), 2stdg. n.V., 14tgl. (Vorbespr. 23.10., 15 Uhr, Seminarr.); Schaub u. Knacker	Gem.-Veranst.
160306/16098	S f. Exam.-Kand. d. AK „Pflanzl. Zelldifferenzierung“ (H, A), 2stdg. n.V. (Zi. 104/L)	Butterfaß
160319/16004	S f. Exam.-Kand. d. AK „Ökol. u. Physiol. d. Cyanobakt. u. Algen“ (H, A), 2stdg. n.V. (Zi. 122/H)	Döhler
160322/	S f. Exam.-Kand. d. AK „Pflanzl. Zellphysiologie“ (H, A), 2stdg. n.V. (Zi. 117/H); Feierabend u. Koenig	Gem.-Veranst.
160335/16038	S f. Exam.-Kand. d. AK „Mykologie u. Phytopathologie“ (H, A), 2stdg. (Zi. 229/L) Fr 13-14.30	Hilgenberg
160348/16033	S f. Exam.-Kand. d. AK „Pflanzl. Molekularbiologie“ (H, A), 2stdg. n.V. (Zi. 224/225/H)	Kahl
160351/16013	S f. Exam.-Kand. d. AK „Pflanzl. Entwicklungsphysiol.“ (H, A), 2stdg. n.V. (Siesmayerstr. 58)	Kohlenbach
160364/16015	S f. Exam.-Kand. d. AK „Pflanzengenetik“ (H, A), 2stdg. n.V. (Zi. 226/L)	Kranz
160377/16016	S f. Exam.-Kand. d. AK „Ökolog. u. Systemat. d. Algen in Binnen- gewässern“ (H, A), 2stdg. n.V. (Zi. 210/H)	H. Lange
160380/16114	S f. Exam.-Kand. d. AK „Paläobotanik“ (H, A), 2stdg. n.V. (Zi. 11/H)	Leistikow
160393/16040	S f. Exam.-Kand. d. AK „Pflanzl. Stoffwechselphysiol.“ (H, A), 2stdg. n.V. (Zi. 104/H)	Schaub
160403/16041	S f. Exam.-Kand. d. AK „Stoffwechselregulation“ (H, A), 2stdg. n.V. (Zi. 110/H)	Ziegler

160416/	E+PR Kryptogamen-Exk. nach Bernau/Schwarzw. mit Bestimmungspraktikum (Pilze, Moose, Farne) (G, H) (Blockveranst. i. Bernau) vom 25.9.-2.10. (Vorb. 19.6., 14 Uhr, Sem.-R.); Gies u. Ziegler (unt. Mitarb. v. Schöller)	Gem.-Veranst.
160429/	KO Botan. Koll. (H, A, K), 2stdg. n.V. 14tgl. (Do 17.15 Uhr, Kl. Hörs.); die HL der Botanik (s. bes. Ank.)	Gem.-Veranst.
160432/16098	Anltg. z. selbst. wiss. Arb. (H, A), gantztg., tgl.	Butterfaß
160445/16004	" " " " " " " "	Döhler
160458/16149	" " " " " " " "	Feierabend
160461/16038	" " " " " " " "	Hilgenberg
160474/16033	" " " " " " " "	Kahl
160487/16160	" " " " " " " "	Koenig
160490/16013	" " " " " " " "	Kohlenbach
160500/16015	" " " " " " " "	Kranz
160513/16016	" " " " " " " "	H. Lange
160526/16114	" " " " " " " "	Leistikow
160539/16025	" " " " " " " "	A. Ried
160542/16040	" " " " " " " "	Schaub
160555/16041	" " " " " " " "	Ziegler

ZOOLOGIE

Grundstudium:

160568/16104	V Evolution von Metazoenkonstruktionen (G, H), 1stdg. n.V., Senckenberg-Museum	Gutmann
160571/16067	V Beisp. u. Exkurse z. quantitativen Verhaltensanalyse (G, H, A, K), Mo 12-14 kl. Hörs. (Vb 19.10.)	M. W. Schäfer
160584/16204	V Einführung in die Zoogeographie der Wirbeltiere (G), 1stdg. n.V.	Schuchmann
160597/16006	PR Vergl.-histolog. Prakt. f. Biol., Teil III: Sinnesorgane u. Nervensystem (G, H), Fr 9-11 (Vb 16.10., Biol. f. Med., ab 2. Sem.)	K. Fiedler
160607/	PR Kl. Zool. Prakt. f. Nebenfächler (G), 5stdg. n.V.; R. Wiltschko u. W. Wiltschko	Gem.-Veranst.
160610/16085	S+E Vögel im Winterhalbjahr (G, H), Vb n.V.	Peters
160623/	S Systematik u. Zoogeographie v. Säugetieren (G, H, A), 2stdg. n.V.; R. Wiltschko u. W. Wiltschko	Gem.-Veranst.

Hauptstudium:

160636/	V Hörbiologie (H), Di 10-12 (Vb 13.10.), R 215; Bruns, Plaßmann u. Chr. Winter	Gem.-Veranst.
160649/16181	V Energiehaushalt u. Temperaturregulation (H, A), Di 9-11 gr. Hörs. d. Biol.	Prinzinger
160652/16189	V Ökologie IV: Umweltchemikalien u. Ökotoxikologie (H, A, K), 1stdg. Mo 11-12 (Vb 19.10.), kl. Hörs.	Streit
160665/16189	S z. Umweltchemikalien u. Ökotoxikologie (H, A, K), Mo 17-19, 14tgl. (Vb 19.10.)	Streit
160678/16189	V+PR Grundkurs z. Computeranwendung i.d. Ökologie (H, A, K) (nur sehr wenige Plätze, abhängig von verfügbaren EDV-Anlagen), Blockkurs 1 Woche n.V.	Streit
160681/16174	V Neurobiologie: Zelluläre u. molekulare Grundlagen (H), Fr 10-12 (Vb 23.10.) gr. Hörs. d. Biol.	H. Zimmermann
160694/	V Spezielle Zoologie, V. z. GP-Block I (H, A), Mo-Fr 9-10 kl. Hörs. (1. Sem.-Hälfte); Koeniger, Maschwitz, R. Wiltschko, W. Wiltschko u. N.N.	Gem.-Veranst.
160704/	PR Zool. Großpraktikum (H), ein Block 12stdg., jeweils ½Sem., gantztg. (ab Vordipl. bzw. Zw.-Prüf.) (Vb 12.10. 9.00, gr. Hörs. d. Biol. gem. m. Bot.)	Gem.-Veranst.

	1. Sem.-Hälfte:	
160717/	Block I (Baupläne u. Phylogenie); Koeniger, Maschwitz, Semm u. W. Wiltschko	Gem.-Veranst.
160720/	S z. ausgew. Kapiteln d. Zoologie: Baupläne u. Phylogenie, 2stdg. n.V.; Koeniger, Maschwitz, Semm u. W. Wiltschko	
	2. Sem.-Hälfte:	
160733/16060	Block Biologische Uhren	Gem.-Veranst. Günther Fleißner
160746/16060	Block Sehphysiologie der Arthropoden	Günther Fleißner
160759/	Block Hörbiologie; Plaßmann u. Chr. Winter	Gem.-Veranst. Prinzinger
160762/16181	Block Stoffwechselfysiologie (unt. Mitarb. v. Nagel)	
160775/16174	Block Zelluläre u. molekulare Grundlagen d. Nervenfunktion (unt. Mitarb. v. Grondal, R. Schmidt u. Volkmandt)	H. Zimmermann Günther Fleißner
160788/16060 S	z. ausgew. Kapiteln d. Zoologie: Biol. Uhren (H), 2stdg. n.V.	
160791/16060 S	z. ausgew. Kapiteln d. Zoologie: Sehphysiologie der Arthropoden (H), 2stdg. n.V.	Günther Fleißner
160801/	S z. ausgew. Kapiteln d. Zoologie: Hörbiologie (H), Fr 10-12 (R 215); Plaßmann u. Chr. Winter	Gem.-Veranst.
160814/16181 S	z. ausgew. Kapiteln d. Zoologie: Stoffwechselfysiologie (H), 2stdg. n.V. (unt. Mitarb. v. Nagel)	Prinzinger
160827/16174 S	z. ausgew. Kapiteln d. Zoologie: Zelluläre u. molekulare Grundlagen d. Nervenfunktion (H), Mo 9-11 (R 215) (unt. Mitarb. v. Grondal, R. Schmidt u. Volkmandt)	H. Zimmermann Koeniger
160830/16047 S	Soziale Insekten (H), 2stdg. n.V., 14tgl.	
160843/16181 S	Spezielle Physiologie d. Vögel (H), 3stdg. n.V. (unt. Mitarb. v. Nagel)	Prinzinger
160856/	PR Vergleichende Hirnanatomie (H), 14 Tage ganztg. tgl., n.V. (Kursraum III) (2. Sem.-Hälfte); Plaßmann u. Semm	Gem.-Veranst.
160869/16086 S	f. Exam.-Kand. d. AK „Kinemat. Zellforschung“ (H, A), 2stdg. n.V.	Bereiter-Hahn
160872/16006 S	f. Exam.-Kand. d. AK „Hormonale u. neurale Regulation“ (H, A), Mo 2stdg. n.V., 14tgl. (Biol. f. Med.) (Vb 12.10.)	K. Fiedler
160885/16060 S	f. Exam.-Kand. d. AK „Neurobiologie circadianer Rhythmen“ (H, A, K), 2stdg. n.V.	Günther Fleißner
160898/	S f. Exam.-Kand. d. AK „Sinnesphysiologie“ (H, A, K), Do 16.30-19 (R 215); Gnatzy u. Seyfarth	Gem.-Veranst.
160908/16047 S	f. Exam.-Kand. d. AK „Bienenkunde“ (H), 2stdg., n.V., 14tgl. (Inst. f. Bienenkunde, Oberursel)	Koeniger Maschwitz
160911/16090 S	f. Exam.-Kand. d. AK „Ethoökologie“ (H, A), 2stdg. n.V., 14tgl.	
160924/	S f. Exam.-Kand. d. AK „Neuro- u. Rezeptorphysiologie“ (H, A), Fr 14-16 (R 215); Plaßmann u. Chr. Winter	Gem.-Veranst.
160937/16181 S	f. Exam.-Kand. d. AK „Stoffwechselfysiologie“ (H), 2stdg. n.V.	Prinzinger
160940/16189 S	f. Exam.-Kand. d. AK „Ökologie“ (H, A, K) Mo 17-19, 14tgl. (Vb 26.10.)	Streit
160953/	S f. Exam.-Kand. d. AK „Physiologie u. Ökologie d. Verhaltens“ (H, A), 2stdg. n.V.; R. Wiltschko u. W. Wiltschko	Gem.-Veranst.
160966/16174 S	f. Exam.-Kand. d. AK „Neurochemie“ (H, A), n.V.	H. Zimmermann
160979/	S Zool. Seminar (H, A, K), Di 17-19, 14tgl.; die HL d. Zool.	Gem.-Veranst.
160982/	KO Zool. Hauskoll. (H, A, K), Di 17-19, 14tgl.; die HL d. Zool.	Gem.-Veranst.
160995/16086	Anitg. z. selbst. wiss. Arb. (H, A), ganztg. tgl.	Bereiter-Hahn
161004/16006	" " " " " " " " "	K. Fiedler
161017/16060	" " " " " " " " "	Günther Fleißner
161020/16125	" " " " " " " " "	Gnatzy
161033/16104	" " " " " " " " "	Gutmann
161046/16047	" " " " " " " " "	Koeniger
161059/16090	" " " " " " " " "	Maschwitz
161062/16085	" " " " " " " " "	Peters
161075/16175	" " " " " " " " "	Plaßmann

161088/16181	Anltg. z. selbst. wiss. Arb. (H, A), gantzg. tgl.	Prinzinger
161091/16158	" " " " " " " "	Semm
161101/16141	" " " " " " " "	Seyfarth
161114/16189	" " " " " " " "	Streit
161127/16153	" " " " " " " "	R. Wiitschko
161130/16070	" " " " " " " "	W. Wiitschko
161143/16071	" " " " " " " "	Chr. Winter
161156/16174	" " " " " " " "	H. Zimmermann

ANTHROPOLOGIE UND HUMANGENETIK

Hauptstudium:

161169/16115	V Humanbiologie III: Bevölkerungsbiologie (H), Do 8–10 (Vb 22.10.)	Protsch
161172/16115	S z. Humanbiologie III (H, A, K), Do 10–12 (Vb 22.10.)	Protsch
161185/16172	S Nachweis äußerer Lebensbedingungen an bronzezeitl. Skelettfunden, 1stdg. n.V.	Schultz
161198/16183	S Vergleichende Morphologie fossiler Hominiden, 1stdg. n.V.	Plhak
161208/16039	PR+S Anthropolog. Praktikum I m. Sem. Gruppe A (H, A), Mo 13–19 (Vb 19.10.)	G. Lange
161211/16039	PR+S Anthropolog. Praktikum I m. Sem. Gruppe B (H, A), Di 13–19 (Vb 20.10.)	G. Lange
161224/16039	Ü Anthropolog. Übungen: Somatologische Untersuchungen (H, A, K), Do 13–15 (Vb 15.10.)	G. Lange
161237/16039	S Humanbiolog. Seminar f. Examenskand. (Lehrerstud.), 2stdg. n.V.	G. Lange
161240/16198	V Humangenetik I (H, A, K), Mo 13–14 (Vb 12.10.) Kl. Hörs. Botanik	Diesel
161253/16198	S Humangenet. Seminar (H), Mo 15–18 (Vorbespr. 1.10., 16 Uhr, Kl. Hörs. Botanik) (ab 7. Sem.)	Diesel
161266/16198	Anltg. z. selbst. wiss. Arbeiten, gantzg. tgl.	Diesel
161279/	" " " " " " " "	N.N.

MIKROBIOLOGIE

161282/	V Biologie der Mikroorganismen u. Viren (H), Mo Mi 8–10 od. n.V. (Vb s.u.*) (ab 5. Sem.); Kröger u. Mennigmann	Gem.-Veranst.
161295/16087	V Einführung in die Mutationsforschung (H), Mo 10–11 od. n.V. (Vb s.u.*) (ab 5. Sem.)	Pons
161305/16036	V Bakteriophagen (H), Mo 9–10 (Vb 19.10.) (ab 5. Sem.)	Steiger
161318/16202	V Industrielle Mikrobiologie: Suche u. Entwickl. neuer Wirkstoffe (H, A), Mo 14–15 (Vb 12.10.) (ab 5. Sem.)	Grabley
161321/15069	V Spezielle Virologie (H, A), Mo 15–17, 14tgl. (Vb 12.10.) (ab 5. Sem.)	Rübsamen- Waigmann
161334/16054	V Systematik der Mikroorganismen (H, A), Mo 15–17, 14tgl. (Vb 19.10.) (ab 5. Sem.)	Siefert
161347/	PR Mikrobiol. Praktikum für Fortgeschr. I (Großprakt., 1. Teil), 20stdg., gantzg. (Vb s.u.*) (ab 5. Sem.); Kröger, Mennigmann, Pons u. Steiger	Gem.-Veranst.
161350/16076	PR Mikrobiol. Praktikum für Fortgeschr. II (Großprakt., 2. Teil) (H), 10stdg., gantzg. (Vb s.u.*) (ab 5. Sem.)	Brendel
161363/16194	PR Mikrobiol. Praktikum für Fortgeschr. II (Großprakt., 2. Teil) (H), 10stdg., gantzg. (Vb s.u.*) (ab 5. Sem.)	Kröger
161376/16022	PR Mikrobiol. Praktikum für Fortgeschr. II (Großprakt., 2. Teil) (H), 10stdg., gantzg. (Vb s.u.*) (ab 5. Sem.) (unt. Mitarb. v. Horneck)	Mennigmann
161389/16087	PR Mikrobiol. Praktikum für Fortgeschr. II (Großprakt., 2. Teil) (H), 10stdg., gantzg. (Vb s.u.*) (ab 5. Sem.)	Pons
161392/16036	PR Mikrobiol. Praktikum für Fortgeschr. II (Großprakt., 2. Teil) (H), 10stdg., gantzg. (Vb s.u.*) (ab 5. Sem.)	Steiger

161402/	S	Vorbereitungsseminar zum Mikrobiol. Praktikum für Anfänger (H), 2stdg. n.V. (Vb s.u.*) (ab 5. Sem.); Kröger, Mennigmann u. Pons (unt. Mitarb. von Lauterbach, Schröder u. Unden)	Gem.-Veranst.
161415/	S	zum Mikrobiol. Praktikum für Fortgeschr. I (H), Mo 11-12 (Vb s.u.*) (ab 5. Sem.); Kröger u. Pons	Gem.-Veranst.
161428/	S/PR	Einführung in wiss. Arbeitstechnik (H), 5stdg. (Vb s.u.*) (ab 5. Sem.); Brendel, Kröger, Mennigmann, Pons u. Steiger	Gem.-Veranst.
161431/16076	S	Mikrobiol. Seminar f. Fortgeschr. II (Sem. f. Examenskand.) (H, A), 3stdg. n.V.	Brendel Kröger
161444/16194	S	" " " " " " " "	Mennigmann
161457/16022	S	" " " " " " " "	Pons
161460/16087	S	" " " " " " " "	Steiger
161473/16036	S	" " " " " " " "	
161486/	S	Biol. Wirkung der solaren UV-Strahlung (H, A), 1stdg. (Vb n.V.*)	Horneck
161499/	KO	Mikrobiol. Koll. (H, A, K), Di 17-19, 14tgl. (Vb n.V.); Brendel, Kröger, Mennigmann, Pons u. Steiger	Gem.-Veranst.
161509/	E	Mikrobiol. Exkursionen (H, A), n.V.; Brendel u. Kröger	Gem.-Veranst.
161512/16076		Anltg. zu selbst. wiss. Arbeiten (H, A), gantzg. tgl.	Brendel
161525/16194		" " " " " " " "	Kröger
161538/16022		" " " " " " " "	Mennigmann
161541/16087		" " " " " " " "	Pons
161554/16036		" " " " " " " "	Steiger

*) Vorbesprech. für alle mikrobiol. Veranst. ist am 12.10., 10 Uhr c.t., Hörsaal 201, Sandhofstr., Geb. 75 A

DIDAKTIK DER BIOLOGIE

L1 = Lehramt an Grundschulen, L2 = Lehramt an Haupt- u. Realschulen, L3 = Lehramt an Gymnasien

161567/16112	Ü	Biol. Grundlagen f. d. Sachunterricht (G, L1), Mo 10-12 (Vb 12.10.)	Schadewaldt
161570/16112	Ü	Biologiedidaktik f. Grundschullehrer (G, L1), Do 10-13 (Vb 15.10.)	Schadewaldt
161583/16099	S	Einf. i. d. Didaktik der Biologie (G, L2), 2stdg. n.V.	Gies
Veranstaltungen z. Vorbereitung d. Schulpraktikums:			
161596/16111	S	Gruppe I (G, H), Do 14-16 (Vb 15.10.)	Sauerland
161606/16112	Ü	Gruppe II (G, H, L1, L5), Mi 10-12 (Vb 14.10.)	Schadewaldt
Fachdidakt. Praktikum Febr./März:			
161619/16111		Gruppe I	Sauerland
161622/16112		Gruppe II (Wiesbaden, Rheingau, MTK)	Schadewaldt
Wahlpflichtveranstaltungen:			
161635/16099	S	f. Exam.-Kand. (H, L1, L2, L5), Fr 14-16 (Vb 16.10.)	Gies
161648/16099	S	f. Exam.-Kand. d. AK „Vegetationskunde u. Naturschutz“ (H), Mi 14-16 (Vb 14.10.)	Gies
161651/16099	S	Probleme des Biotop- u. Artenschutzes (H, L1, L2, L5), Di 14-16 (Vb 14.10.)	Gies
161664/16046	V+PR	Haltung u. Verhalten von Zootieren. Der Zoo als Unterrichtsstätte (G, H, L1-L3), Do 14-17 (Vb 15.10.; Treffpunkt Eingang Zoo)	Kirchshofer Leschik
161677/16018	S	Ausgew. Kapitel a. d. Didaktik d. Biol. (G, H), Di 10-12 (Vb 20.10.)	
161680/16111	S	Genetik i. d. SI u. SII - Übersicht/did. Analyse aller f. d. Schule entwickelten Materialien (G, H, L2, L3), Di 10-12 (Vb 13.10.)	Sauerland
S Nr. 160089, s. S. 121			
161693/16099		Anltg. zu selbst. wiss. Arbeiten (H, A), gantzg. tgl.	Gies
161703/16018		" " " " " " " "	Leschik
161716/1611		" " " " " " " "	Sauerland

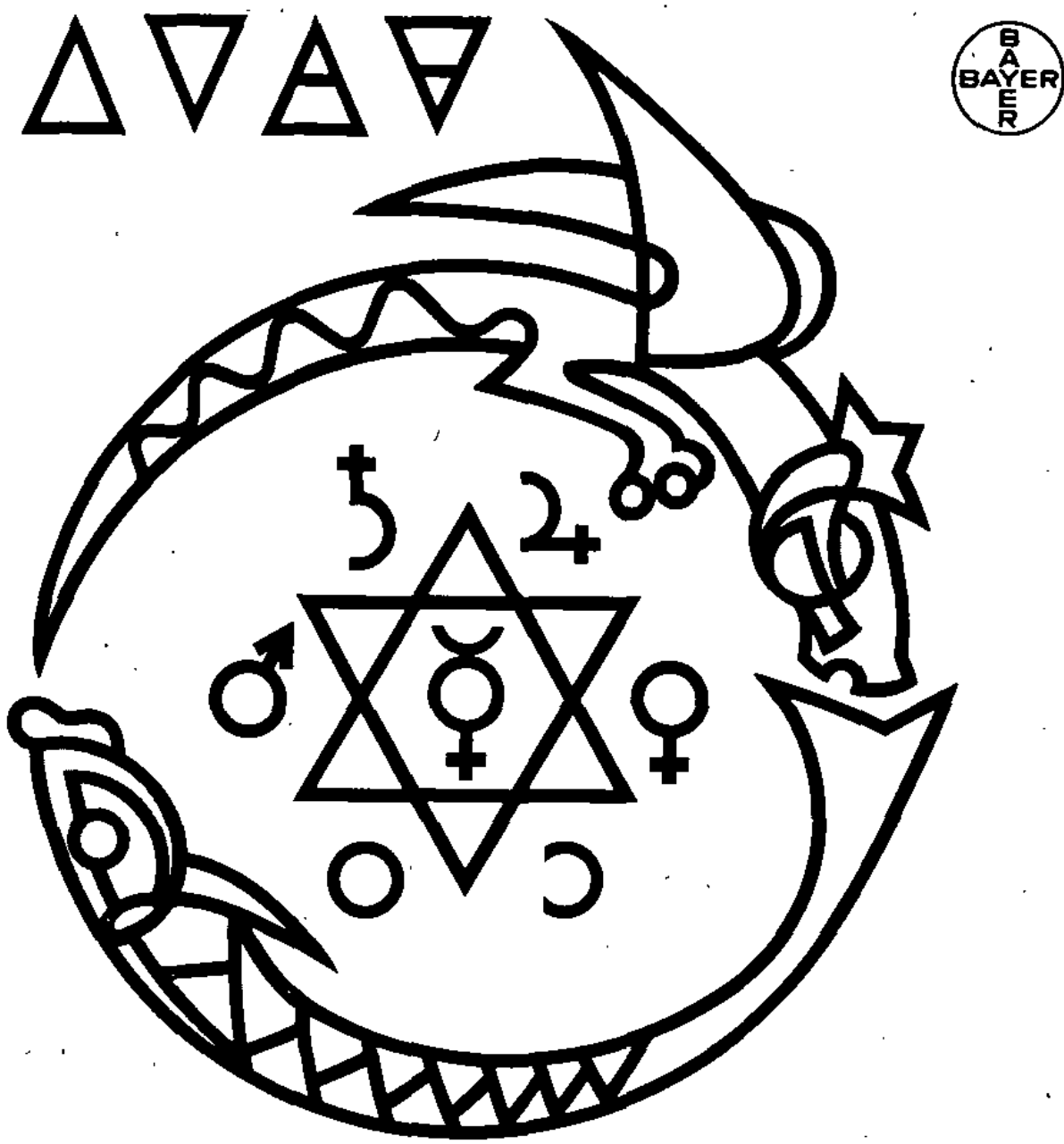

Wissenschaft mit 7 Siegeln?

Im Mittelalter suchten die Alchimisten nach dem „Stein der Weisen“: Er sollte ihnen helfen, Gold herzustellen. Bei ihrer Suche umgaben sie sich mit einer geheimnisvollen Aura. Die Öffentlichkeit des Mittelalters nahm immer nur dann von ihnen Kenntnis, wenn es zu Zwischenfällen kam – Nebelschwaden, Schwefelgeruch und „gar grausliche“ Explosionen wurden überliefert.

Moderne Chemie hingegen produziert mit Techniken und Verfahren, die höchstmögliche Sicherheit garantieren. Bayer hat seinen Beitrag dazu geleistet. Als Teil unserer pluralistischen Industriegesellschaft ist Bayer offen gegenüber konstruktiver Kritik von außen und aufgeschlossen gegenüber Verbesserungsvorschlägen aus den eigenen Reihen.

Ohne moderne Chemie ist unsere heutige Welt nicht mehr vorstellbar. Kreative Arbeit ist gefordert. Unsere Aufgabe ist, jedes Risiko so gering wie möglich zu halten – und die Umwelt durch den Einsatz zukunftsweisender Verfahren zu schonen.



Für Mediziner und Naturwissenschaftler
führt kein Weg an uns vorbei:



UNIVERSITÄTSBUCHHANDLUNG
BLAZEK & BERGMANN

Die Fachbuchhandlung im Zentrum von Frankfurt

6000 Frankfurt am Main 1
Goethestraße 1 / Ecke Goetheplatz
Telefon (0 69) 28 86 48

FACHBEREICH 17: GEOWISSENSCHAFTEN

Stud.-Beratung: Geologie-Paläontologie: Priv. Doz. Dr. G. Becker, Mi 10.30–11.30 Uhr, Zi. 101; Vertr.: Dr. K.-P. Winter, Mi 10.30–11.30 Uhr, Zi. 201; Mineralogie: Inst. f. Geochemie, Petrologie u. Lagerstättenkunde: Akad. ORat Dr. Spies, Mi 10–12 Uhr; Vertr.: Prof. Dr. Krumm n. V.; Inst. f. Kristallographie u. Mineralogie: Akad. ORat Dr. Pieper, Mo u. Mi 9–11.30 Uhr, Vertr.: Prof. Dr. Fueß n. V.; Inst. f. Meteorologie u. Geophysik: Dr. Dieterich, Feldbergstr. 47, 1. St. Zi. 21 durch den Hörsaal zu erreichen, Mi 10–12 Uhr, Tel.: 798–3783; Vertr.: Dr. Beheng, Feldbergstr. 22, 3. St. Zi. 3, Tel.: 798–2480; Geophysik: Akad. ORat Dr. Baier, Feldbergstr. 45, 2. St., Zi. 455, Di 10–12 Uhr, Tel.: 798–3730; Vertr.: Prof. Dr. Berckhemer, Feldbergstr. 47, EG, Zi. 11, Tel.: 798–2375; Inst. f. Phys. Geographie: Sek. Stufe II u. Dipl.: Akad. ORätin Dr. Fuchs, Senckenberganlage 36, Zi. 302, Di 12–13 Uhr.

GEOLOGIE – PALÄONTOLOGIE

Vb* = Vorlesungsbeginn wird noch bekanntgegeben

Grundstudium (1.–4. Sem.):

170011/17122 V	Allg. Geologie (m. Demonstrationen), 4stdg., Di 17–19, Do 14–16 (Vb*)	Kleinschmidt
170024/17031 Ü	Geol. Üb. I (Gesteine u. Fossilien), Gruppe A: Di 14–16, Gruppe B: Mi 12–14, Gruppe C: Do 12–14 (Vb 13.10.) (ab 1. Sem.)	J. Winter
170037/17032 Ü	Geol. Üb. f. Fortgeschr., Kurs A: Do 14–16, Kurs B: Di 9–11 (Vb*)	K.-P. Winter
170040/17116 Ü	Geol. Geländeüb. f. Anf., 10tg. n. V. (ab 2. Sem.)	Oncken
170053/17008 K	Geol. Kartierkurs f. Anf. (Rhön), 13tg. (TZ 10), 28.9–10.10.	Martini
170066/17031 K	Geol. Kartierkurs f. Fortgeschr. 21.9–3.10. (3.–5. Sem.)	J. Winter
170079/	V Paläontologie der Wirbellosen I, Di 11–13 (Vb 13.10.); Martini u. R. Schroeder	Gem.-Veranst.
170082/	Ü z. V. 170079, Kurs A: Do 9–11 (TZ 15) (Vb 15.10.); Martini u. R. Schroeder	Gem.-Veranst.
170095/	Ü z. V. 170079, Kurs B: Do 11–13 (TZ 15) (Vb 15.10.); Martini u. R. Schroeder	Gem.-Veranst.
170105/17012 V+Ü	Paläontologie der Wirbellosen III, Mo Di 11–13 (Vb 13.10.)	K. P. Vogel

Haupt- u. Aufbaustudium:

170118/17012 V	Allgem. Paläontologie, Mi Do 11–12 (Vb 14.10.)	K. P. Vogel
170121/17040 V	Einführung i. d. Paläobotanik, 2stdg. n. V.	F. Schaarschmidt
170134/17122 V+Ü	Grundgebirgsgeologie, 2stdg. n. V. (Blockveranst. nach Semesterschluß) (nach dem Vordipl.)	Kleinschmidt
170147/17116 Ü	Tektonische Üb. I, 3stdg. n. V. (ab 5. Sem.)	Oncken
170150/17024 Ü	Präparations- u. Dokumentationsmethoden i. d. Paläontologie, 2stdg. n. V.	G. Becker
170163/17024 Ü	Methoden u. Techniken mikropaläontolog. Arbeiten, 2stdg. n. V.	G. Becker
170176/17024 V	Einführung i. d. zoolog. Nomenklatur, 1stdg. n. V.	G. Becker
170189/17052 V+Ü	Geolog. Landesaufnahme u. Karteninterpretation, 2stdg. n. bes. Ank.	Rösing
170192/17107 V+Ü	Fazieskunde: Karbonatgesteine, 2stdg. n. V. (Vb 28.10.)	Willems
170202/17032 V	Einführung i. d. Quartärgeologie, Teil III, Fr 13–14 (Vb*)	K.-P. Winter
170215/	Ü Geolog. Auswertung von Luftbildern, 3 stdg. n. V.	N.N.
170228/17114 V	Kohlenwasserstoffe u. ihre Exploration, Mi 14.30–16, 14tgl. (Vb 14.10.) (ab 4. Sem.)	Betz
170231/17084 V	Allgem. Hydrogeologie, Fr 15.30–17, 14tgl. (Vb 23.10.) (ab 4. Sem.)	Golwer
170244/17060 V	Baugrundgeologie I, Fr 8.30–10	K.-H. Müller
170257/17091 V	Geophysikal. Bohrlochmessungen – Meßprinzipien u. geolog. Interpretationen (Vb*)	Wolffg. Müller
170260/17018 V	Sedimentgefüge, Marken u. Spuren (Kompaktvorl.), 1stdg. n. V.	Reineck
170273/17023 V	Museumskunde für Geo- u. Bio-Wissenschaftler, Mo 10–12, 14tgl. (Vb*)	Rietschel

170286/17092 V	Fundstellen fossiler Wirbeltiere, Mo 16-17.30, 14tg. (Vb 19.10.)	v. Koenigswald
170299/	S Oberseminar: Palökologie (insbes. Paläobathymetrie), 1stdg. n. V.; K.-P. Vogel u. Willems	Gem.-Veranst. Kleinschmidt
170309/17122 S	Strukturgeol. Oberseminar, 2stdg. n. V. (nach dem Vordipl.)	
Grund- u. Hauptstudium:		
170312/	KO Geologisch-Paläontolog. Koll., Do 17-19, n. bes. Ank.; Klein- schmidt, Martini, Oncken, Schroeder, K. P. Vogel, Willems, J. Winter u. K. P. Winter	Gem.-Veranst.
170325/17024	Betreuung v. Dipl.- u. Doktorarb., n. V.	G. Becker
170338/17122	" " " " " " " "	Kleinschmidt
170341/	Betreuung v. Diplomarb., n. V.	N.N.
170354/17092	Anleitg. zu selbst. wiss. Arb., n. V.	v. Koenigswald
170367/17008	Betreuung v. Diplom- u. Doktorarb., n. V.	Martini
170370/17009	" " " " " " " "	Murawski
170383/17116	Betreuung v. Diplomarb., n. V.	Oncken
170396/17018	Betreuung v. Dipl.- u. Doktorarb., n. V.	Reineck
170406/17023	Anleitg. zu selbst. wiss. Arb., n. V.	Rietschel
170419/17010	Betreuung v. Dipl.- u. Doktorarb., n. V.	R. Schroeder
170422/17012	" " " " " " " "	K.-P. Vogel
170435/17040	" " " " " " " "	F. Schaarschmidt
170448/17107	Betreuung v. Diplomarb., n. V.	Willems
170451/17031	Betreuung v. Dipl.- u. Doktorarb., n. V.	J. Winter
170464/17032	" " " " " " " "	K.-P. Winter

MINERALOGIE - GEOCHEMIE - LAGERSTÄTTENKUNDE

(Vorbesprechung aller Verant., 14.10., 14 Uhr c. t. im gr. geowiss. Hörsaal)

Grundstudium (1.-4. Sem.):

170477/	V Orientierung für Studienanfänger der Mineralogie, Mo 14-15 (Vb 19.10.) (1.-2. Sem.); Baur u. v. Gehlen	Gem.-Veranst.
170480/17128 V	Mineralogie I (Kristallographie), Mi 14-16 (Vb 21.10.)	Baur
170493/17128 Ü	Übungen zu Mineralogie I, Fr 9 s. t.-12 (Vb 16.10.)	Baur
170503/17045 V+PR	Polarisationsmikroskopie I: Kristalloptik (Vb n. V.)	Pieper
170516/17041 V	Mathem. Grundlagen der Kristallogr., 2stdg. n. V.	Zigan

Hauptstudium (ab 5. Sem.):

KRISTALLOGRAPHIE

170529/17128 V+Ü	Kristallchemie II, Di 14-15 (Vb 20.10.)	Baur
170532/17128 S	Kristallograph. Seminar (Zur Pulverbeugung), Mi 17-19 (Vb 14.10.)	Baur
170545/17043 V+Ü	Angewandte Kristallographie (Krist. f. Nebenf.), Mo 9-11	Bartl
170558/17043 V+Ü	Einkristalldiffraktometrie, 2 Wo, ganztg. n. V.	Bartl
170561/17041 V	Kristallphysik, 2stdg. n. V.	Zigan
170574/	S Spezielle Probleme der Kristallographie, 2stdg. n. V.; Zigan u. Bartl	Gem.-Veranst.
170587/17041 V	Einführung in die Kristallstrukturbestimmung, 2stdg. n. V.	Zigan
170590/17041 V+Ü	Kristallstrukturbestimmung I (Röntgenkurs), 1 Woche ganztg. n. V.; (unter Mitarb. v. Pieper)	Zigan
170600/17083 V+PR	Elektronenmikroskopie u. Mikroanalyse, 2stdg. n. V., PR ganztg.	Miehe
170613/17111 V	Anwendung kristallograph. Methoden in der industriellen Praxis, Di 16-18	Paulus
170626/17073 V+Ü	Kristallographie I (Röntgenmethoden u. Strukturbestim- mung), Di 14-16, Fr 10-12 (Vb 27.10.) (ab 5. Sem.)	Fueß
170639/17073 S	Kristallograph. Seminar für Dipl. u. Doktoranden, Di 16-18 (Vb 20.10.)	Fueß

170642/17128	Anf. zu selbst. wiss. Arb., gantzg.	Baur
170655/17043	" " " " " "	Barti
170668/17073	" " " " " "	Fueß
170671/17041	" " " " " "	Zigan

PETROLOGIE – GEOCHEMIE – LAGERSTÄTTENKUNDE

170684/17022	V Angewandte Mineralogie II (Steine u. Erden, Rohstoffe u. Technologie), Do 12.15–13.45 (Vb 15.10.)	Krumm
170697/17022	E zur Angewandten Mineralogie, gantzg. n. Vorank.	Krumm
170707/17005	V Ergebnisse der experimentellen Petrologie, Di 14–15 (Vb 20.10.)	v. Gehlen
170710/	V Methoden der Phasenanalyse, 2stdg. n. V. (f. Stud. d. Mineralogie); Forkel u. Spies	Gem.-Veranst.
171803/17025	PR Praktikum dazu, 3stdg. n. V.	Forkel
170723/17005	V Einführung in die Geochemie u. Petrologie (= Einführung in die Geochemie f. Geol.), Di 10–12 (Vb 20.10.) (5.–8. Sem.)	v. Gehlen
170736/17005	V Neue Entwicklungen in der geowiss. Forschung, Mo 9–10 (Vb 19.10.) (Geol. u. Mineralogen, 5.–8. Sem.)	v. Gehlen
170749/17022	V Sedimentpetrographie I (Methodik), Do 10.00–11.30 (Vb 15.10.)	Krumm
170752/17022	Ü zur sedimentpetrograph. Methodik im Labor, Mi 13.15–14.45 (Vb 14.10.)	Krumm
170765/17067	V Petrologie der magmatischen Gesteine, Di 14–16 (Vb 20.10.)	Spies
170778/17005	V Petrologie der metamorphen Gesteine u. Anatexite, Mi 15–17 (Vb 21.10.) (5.–8. Sem.)	v. Gehlen
170781/17022	V Regionale Petrographie u. nutzbare Minerale des Ostalpenraumes, Fr 12.30–14 (Vb 16.10.)	Krumm
170794/17081	V Lagerstättenkunde II (Spez. Lagerstättenkunde des Eisens u. des Mangans), Di 10–12 (Vb 20.10.)	Urban
170804/	PR Erzpraktikum für Fortgeschr. (Handstück, Anschliff, Dünnschliff, Analytik), 2stdg. n. V.; Urban u. Stribrny	Gem.-Veranst.
170817/17081	V Prospektionsmethoden, Mi 10–12 (Vb 21.10.)	Urban
170820/17081	V Lagerstättenkunde IV (Spez. Lagerstättenkunde der Buntmetalle), Mo 10–12 (Vb 19.10.)	Urban
170883/17081	S f. Dipl. u. Doktoranden, 1stdg. n. V.	Urban
170846/17097	V Aufsuchen u. Bewerten von Erzlagerstätten, Mi 8.30–10 (Vb n. V.)	Pöschl
170859/17025	PR Polarisationsmikroskopie II (Minerale) u. III (Gesteine) – (wird 2 x gehalten), Mo 16–18, Do 15–17 u. Kompaktkurs Feb. (Vb 15.10.)	Forkel
170862/17109	PR Erzmikroskop. Praktikum, Kompaktkurs, 1 Woche halbtg. n. V. (5.–7. Sem.)	Stribrny
170875/17109	PR Flüssigkeitseinschlüsse in Mineralen, 1stdg. als Kompaktkurs n. V. (5.–7. Sem.)	Stribrny
170888/17005	PR Polarisationsmikroskopie IV: Universal-Drehtisch-Methoden, 2stdg., (zusammengezogen zu einem Kurs am Semesterende), n. Ank.; (unter Mitarbeit v. Forkel)	v. Gehlen
170891/17025	V Theoret. Petrologie, Mo 10–11 (Vb 19.10.)	Forkel
170901/17021	V Mikroskop. Physiographie der metamorphen Gesteine, Fr 14–16, 14tgl.	Meisl
170914/17131	AG Edelsteinkunde 1stdg. (Vb n. V.) (für Hörer aller Fb)	Boese
170927/17005	Anf. zu selbst. wiss. Arb., gantzg. tgl.	v. Gehlen
170930/17022	" " " " " " " "	Krumm
170943/17081	" " " " " " " "	Urban
170596/17109	" " " " " " " "	Stribrny
170969/17021	" " " " " " " "	Meisl

METEOROLOGIE

Grundstudium:

- 170972/17054 V Wetterbesprechung, 1stdg. n. V. (ab 1. Sem.)
 170985/17027 V Meteorolog. Instrumente I, 2stdg. n. V. (ab 1. Sem.)
 170998/17095 V Zirkulation der Atmosphäre, 1stdg. n. V. (ab 2. Sem.)

Dieterich
Mattern
Schönwiese

Hauptstudium:

- 171007/17069 S Ausgew. Probleme der Luftchemie, 1stdg. n. V. (ab 5. Sem.)
 171010/17054 Ü zur Synoptischen Meteorologie II, 1stdg. n. V. (ab 6. Sem.)
 171023/17006 V Physik der Wolken, Di 14-16
 171036/17006 Ü Anleitung zu wiss. Arbeiten, halbtg., n. V.
 171049/ S über aktuelle Probleme der Luftchemie, 2stdg. n. V., 14tgl.;
 Beilke u. Georgii
 171052/17079 V Strahlung, 3stdg. n. V. (ab 6. Sem.)
 171065/17079 Ü z. V. 171052, 1stdg. n. V. (ab 6. Sem.)
 171078/17079 V Einführung in die Meteorologie, 2stdg. n. V.
 171081/17079 Ü Anleitung zu wiss. Arbeiten, ganztg. n. V. (ab 7. Sem.)
 171094/17089 V Theoret. Meteorologie 3+4: Thermodynamik u. nichtlineare Prozesse, 5stdg., Mo 12-14, Fr 13-15 u. n. V.
 171104/17089 Ü zur Theoret. Meteorologie 3+4, 2stdg. n. V.
 171117/17085 V Modellverfahren der Wolkenphysik, 1stdg. n. V. (ab 6. Sem.)
 171126/17089 S Theorieseminar, Mi 16-17
 171133/17089 V Anleitung zu wiss. Arbeiten, halbtg. n. V. (ab 7. Sem.)
 171146/17078 V Einführung in luftchem. Meß- u. Analysenverfahren I, 2stdg. n. V. (ab 5. Sem.)
 171159/17027 V Die Radioemissionen der Atmosphäre, 1stdg. n. V. (ab 4. Sem.)
 171162/17095 V Synoptische Meteorologie II (Wettervorhersage), 1stdg. n. V. (ab 6. Sem.)
 171175/17095 Ü Übungen dazu (unter Mitarb. v. Dieterich)
 171188/17095 Ü Anleitung zu wiss. Arbeiten, halbtg. n. V. (ab 6. Sem.)
 171191/ S Dipl. u. Doktorandenseminar, Di 16-18 (ab 6. Sem.); Georgii,
 Hänel, Herbert u. Schönwiese
 171201/ S Meteorolog. Koll. Do 17-19 (ab 6. Sem.); Georgii, Hänel, Herbert
 u. Schönwiese
 171214/ S' Forschungsseminar des SFB 233, 2stdg. n. V.; Comes,
 Groeneveld, Herbert u. Georgii

Beilke
Dieterich
Georgii
Georgii
Gem.-Veranst.
Hänel
Hänel
Hänel
Hänel
Herbert
Herbert
Beheng
Herbert
Herbert
Jaeschke
Mattern
Schönwiese
Schönwiese
Schönwiese
Gem.-Veranst.
Gem.-Veranst.
Gem.-Veranst.

GEOPHYSIK

Grundstudium:

- 171227/17004 V Einführung in die Geophysik I, Do 8.30-10 (1.-4. Sem., auch für
 Nebenfachstud.)
 171230/17004 Ü z. V., Mo 13-14

Berckhemer
Berckhemer

Hauptstudium:

- 171243/17004 V Seismologie, Di 10-12 (3.-6. Sem.)
 171256/17004 Ü Seismogrammminterpretation, (4.-7. Sem.)
 171269/17004 Ü Geophysikal. Instrumentenpraktikum, Mi 14-17 (3.-6. Sem.)
 171272/17004 Ü Anleitung zu wiss. Arbeiten, n. V.
 171285/17127 V+Ü Angewandte Geophysik III (Elektrische Methoden), Mi 9-12
 (ab 4. Sem.)
 171298/17127 V+Ü Theoret. Ergänzung zur Angew. Geophysik III, Do 9-12
 (ab 4. Sem.)
 171308/17127 Ü Anleitung zu wiss. Arbeiten, n. V. (ab 7. Sem.)
 171311/17090 V+Ü Digitale Signalverarbeitung I, Mi 14-17 (5.-8. Sem.)

Berckhemer
Berckhemer
Berckhemer
Berckhemer
Haak
Haak
Haak
G. Müller

171324/	S Geophysikal. Seminar, Di 14–16 (ab 5. Sem.); Berckhemer u. Haak	Gem.-Veranst.
171337/	KO Geophysikal. Koll., Do 17–19 (ab 4. Sem.); Berckhemer u. Haak	Gem.-Veranst.

PHYSISCHE GEOGRAPHIE

(siehe auch Veranstaltungen des Fb 18)

Aus Kapazitätsgründen können die Studiengänge LEHRAMT AN GYMNASIEN u. DIPLOM nicht getrennt angeboten werden. Alle Veranst. im folgenden unter LEHRAMT AN GYMNASIEN und DIPLOM gemeinsam aufgeführt, gelten für beide Studiengänge gleichermaßen u. sind bedingt austauschbar.

Die mit (LG) u./oder (Dipl.) gekennzeichneten Veranst. sind Pflicht- bzw. Wahlpflichtveranstaltungen des Studiengangs LEHRAMT AN GYMNASIEN oder DIPLOM.

Lehramt an Gymnasien und Diplom:

Grundstudium (1.–4. Sem.):

171340/	Orientierungsveranst. für Anfänger, 20.10., 8.30–10 (1. Sem.) (Geowiss. Hörsaal)	Gem.-Veranst.
171353/17028 V	Einführungsvorl. in die Physische Geographie (LG u. Dipl.), Di Do 11–12 (Vb 20.10.) (ab 1. Sem.) – dazu: Ü+E Einführungsübung in die Phys. Geographie (mit 1 Pflichtexkursionstag) (LG u. Dipl.), 2stdg. n. V. (1.–4. Sem.):	Nagel
171366/17028	Kurs I	Nagel
171379/17028	Kurs II (unter Mitarb. v. Heinrich)	Nagel
171382/17028	Kurs III (unter Mitarb. v. Thiemeyer)	Nagel
171395/18005	Kurs IV	Niemz
171405/17028 V	Spezialvorl.: Hydrogeographie, Mi 13–14 (Vb 14.10.) (ab 2. Sem.) (verpflichtend für Teilnehmer der Ü Hydrogeographie)	Nagel
171418/17028 Ü	zur Phys. Geographie: Hydrogeographie (Dipl.), Mi 10–12 (Vb 14.10.) (2.–4. Sem.)	Nagel
171421/17059 Ü	Einführung in die Kartographie (LG u. Dipl.), Mi 10–12 (Vb 21.10.) (1.–4. Sem.)	Bär
171434/17026 Ü+E	Karte als Arbeitsmittel in der Phys. Geographie (mit 2 Exkursionstagen) (LG), Mi 12–14 (Vb 21.10.) (2.–4. Sem.)	F. Fuchs
171447/17026 Ü	Karte u. Luftbild als Arbeitsmittel in der Geographie (Dipl.), Mi 14–16 (Vb 21.10.) (2.–4. Sem.)	F. Fuchs
171450/17104 Ü	zur Phys. Geographie: Klimageographie (LG u. Dipl.), Do 12–14 (Vb 22.10.) (2.–4. Sem.)	Stein
171463/18005 P+E	Phys. Geographie I (mit 3 Exkursionstagen) (LG u. Dipl.), Mi 16–18 (Vb 21.10.) (3.–4. Sem.)	Niemz
171476/17130 P+E	Phys. Geographie II (mit 3 Exkursionstagen) (LG u. Dipl.), Mo 10–12 (Vb 12.10.) (3.–4. Sem.)	Skowronek
Hauptstudium:		
171489/17011 V	Spezialvorl.: Ausgew. Kapitel der Geomorphologie, Di Do 13–14 (Vb 20.10.) (ab 2. Sem.)	Semmel
171492/17104 V	Spezialvorl.: Vegetation der Bundesrep. Deutschland in ihren ökolog. Beziehungen, Mi 10–11 (Vb 20.10.) (ab 5. Sem.)	Stein
171502/17028 V	Spezialvorl.: Hydrogeographie, Mi 13–14 (Vb 14.10.) (ab 2. Sem.)	Nagel
171515/17011 Ü	Karteninterpretation für Fortgeschr. (LG), Do 10–12 (Vb 22.10.) (ab 5. Sem.)	Semmel
171528/17026 Ü	Luftbildauswertung u. Fernerkundung (Dipl.), Di 10–12 (Vb 20.10.) (ab 5. Sem.)	F. Fuchs

171531/17026	Ü	Projekt Phys. Geographie mit Geländepraktikum (Dipl.) (Forts: WS 86/87) Teil III: Laborübungen, 3stdg. n. V. (Blockveranst.) (ab 5. Sem.); (unter Mitarbeit v. Thiemeyer)	F. Fuchs
171544/17058	Ü	Einführung in die Limnologie (Übung im Labor), 2stdg. n. V. (ab 5. Sem.)	Tobias
171557/17104	S	Hauptsem. Phys. Geographie: Geoökologie der Tropen, Di 12-14 (Vb 20.10.) (ab 5. Sem.)	Stein
171560/17011	S	Projekt Phys. Geographie mit Geländepraktikum (Dipl.), Teil I: Landschaft u. Nutzung im Kartenbild, Do 14-16 (Vb 22.10.) (ab 5. Sem.)	Semmel
171573/17104	S	Projekt Phys. Geographie mit Geländepraktikum (Dipl.) Teil I: Landschaft u. Nutzung im Kartenbild, Mi 14-16 (Vb 20.10.) (ab 5. Sem.)	Stein
171586/	S	Forschungssem. Phys. Geographie, Mo 13-15 (Vb 19.10.) (ab 5. Sem.); F. Fuchs, Nagel, Semmel u. Stein	Gem.-Veranst.
171599/17026		Anleitung zu selbst. wiss. Arbeiten, n. V.	F. Fuchs
171609/17028		" " " "	Nagel
171612/17011		" " " "	Semmel
171625/17104		" " " "	Stein
171638/	E	ganztg., n. V.; F. Fuchs, Nagel, Semmel u. Stein	Gem.-Veranst.
171641/	KO	Physisch-geograph. Koll., Di 17-18 n. V. (s. Aush.)	Gem.-Veranst.

Veranstaltungen zur Vermittlung kartographischer Fertigkeiten:

171654/17059	Ü	Kartenpraxis, Di 12-14 (Vb 13.10.) (ab 5. Sem.)	Bär
171667/17059	Ü	Kartograph. Übungen für Fortgeschr., Di 14-16 (Vb 13.10.) (ab 5. Sem.)	Bär

BODENKUNDE ALS NEBENFACH FÜR STUDIERENDE DES DIPLOMSTUDIENGANGES

Vordiplom:

171670/17038	V	Grundlagen der Bodenkunde der Bundesrep. Deutschland, Do 8.30-10 (Vb 15.10.) (ab 1. Sem.)	Plass
171683/17038	Ü	Bodenkundl. Kartierkurs für Anfänger (im Gelände), 6 Tage, ganztg. n. V. (s. Aushang) (ab 1. Sem.)	Plass

Diplom:

171696/17088	V+Ü	Angewandte Bodenphysik mit Übungen im Gelände, Mo 17-19 (Vb 12.10.) (ab 5. Sem.)	Wourtsakis
171706/17038	P	Die Böden Europas, Mi 8.30-10 (Vb 14.10.) (ab 5. Sem.)	Plass
171719/17038	S	Bodenkundl. Oberseminar: Bodenkunde in der prakt. Anwendung, Fr 10-12 (Vb 16.10.) (ab 5. Sem.)	Plass
171722/	S	Dipl.-Seminar Bodenkunde/Hydrologie, 2stdg. n. V.; Plass u. Brinkmann	Gem.-Veranst.
171735/17038		Anleitung zu selbst. wiss. Arbeiten, n. V.	Plass

HYDROLOGIE ALS NEBENFACH FÜR STUDIERENDE DES DIPLOMSTUDIENGANGES

Vordiplom:

171748/17068	V+Ü	Hydrologie II, Fr 14-16 (Vb 16.10.) (ab 1. Sem.)	Brinkmann
171751/17086	V+Ü	Wassermengenwirtschaft, Fr 16-18 (Vb 16.10.) (ab 1. Sem.)	Hofius

Diplom:

171764/17068	Ü	Hydrolog. Übungen II (Labor), 2stdg. n. V. (ab 5. Sem.)	Brinkmann
171777/17068	Ü	Hydrolog. Übungen III (ehem. Ib) (Geländeveranst.), 2stdg. n. V. (ab 5. Sem.)	Brinkmann

171760/17068 S Hydrolog. Oberseminar, Fr 12–14 (Vb 16.10.) (ab 5. Sem.)
 171793/17068 Anleitung zu selbst. wiss. Arbeiten, n.V.

Brinkmann
 Brinkmann

FACHBEREICH 18: GEOGRAPHIE

INSTITUT FÜR KULTURGEOGRAPHIE UND INSTITUT FÜR WIRTSCHAFTS- UND SOZIALGEOGRAPHIE

(Siehe auch Verant. des Inst. für Phys. Geographie im Fb 17)

Studienberatung: Für die Studiengänge L 3 (Lehramt an Gymnasien), Dipl. u. Wirtschafts- u. Sozialwissenschaften:

Institut für Kulturgeographie, Senckenberganlage 36:

Dipl.-Geogr. Bördlein (Dipl.): Di 10–12, Prof. Dr. Freund (L3 u. Dipl.): Do 14–16, Prof. Dr. Schickhoff (Dipl.): Do 14–15, Dr. Schymik, AOR (L3 u. Dipl.): Do 11.30–13, Dr. Steingrube, Hochschul.-Ass. (L3): Do 10–12, Prof. Dr. Tharun (Dipl.): Di 11.30–13, Prof. Dr. K. Wolf (L3 u. Dipl.): Do 11.30–13, Priv. Doz. Dr. Hantschel (L3 u. Dipl.): Di 9–10.

Institut für Wirtschafts- und Sozialgeographie, Bockenheimer Landstr. 140:

Prof. Dr. G. Gruber (alle Studiengänge): Di 10–11, Prof. Dr. Lamping (dto.): Di Do 12–13, Prof. Dr. W. Lutz (dto.): Fr 13.30–14.30, Dr. R. Müller, AOR (L3 u. Wirtschafts- u. Sozialgeographie): Do 11–12, Prof. Dr. Vorlauffer (dto.): Mi 16–17

Für Hörer aller Semester:

180014/18027 V	Katastrophenforschung I (Naturkatastrophen), Do 10–11 (Vb 22.10.)	Lamping Lutz
180027/18023 V	Landschaft u. Mensch im Hochgebirge, Di Do 12–13 (Vb 20.10.)	
180030/18022 V	Ostafrika: Wirtschaft u. sozialer Wandel, Mo 14–15, Do 16–17 (Vb 19.10.)	Vorlauffer Piltz
180043/18019 V	Industriegeographie, Di 14–16 (Vb 20.10.)	
180771/18079 V	Der Vordere Orient. Wirtschafts- u. sozialgeograph. Probleme, 2stdg. n. V.	Richter

Grundstudium (1.–4. Sem.):

Für Studenten der Studiengänge „Diplom“ u. „Lehramt an Gymnasien“ (L3):

180056/	Orientierungsveranst. für Studienanfänger (Geowiss. Hörsaal, Senckenberganlage 34), Di 20.10., 8.30–10 (1. Sem.)	Gem.-Veranst. G. Gruber K. Wolf
180069/18032 V	Einführung in die Anthropogeographie, Mi 10–12 (Vb 21.10.)	
180072/18007 V	Einführung in die Anthropogeographie, Di Do 10–11 (Vb 20.10.)	
180085/18014 P	Anthropogeographie m. mind. 3 Exk. Tag.: Siedlungsgeographie (in Verb. mit 3 Exkursionstagen), Mi 12–14 (Vb 21.10.)	Freund
180098/18007 P	Anthropogeographie m. mind. 3 Exk. Tag.: Allgemeine Stadtgeographie, Do 14–16 (Vb 22.10.)	K. Wolf
180108/18078 P+PR	Angewandte Geographie, Di 10–12 (Vb 20.10.) mit Geländepraktikum als Blockveranst., 4stdg. n.V.	Schickhoff
180111/	P+PR Angewandte Geographie, 2stdg., mit Geländepraktikum als Blockveranst., 4stdg.	N. N.
180124/18023 Ü+E	Einführung in die Anthropogeographie (mit 1 Exk.Tag) (angeboten werden 3 Exk. Tage, davon sind 2 verbindlich) (= Ü f. Anfänger in Kulturgeographie, L3), Di 8.30–10 (Vb 20.10.)	Lutz

180137/18028	Ü+E Einführung in die Anthropogeographie mit 1 Exk. Tag (wird m. 2 Exk. Tagen angeboten) (= Ü für Anfänger in Kulturgeographie, L3), Di 8.30–10 (Vb 20.10.)	Tharun
180140/18079	Ü Karte u. Luftbild als Arbeitsmittel in der Geographie, 2stdg. n. V.	Richter
180153/	Ü Karte u. Luftbild als Arbeitsmittel in der Geographie	N. N.
180166/18014	E 3 Exkursionstage zum P	Freund
180179/18023	E 3 Exkursionstage (in Verb. m. Ü)	Lutz
180182/18028	E 2 Exkursionstage zur Ü	Tharun
180195/18007	E 3 Exkursionstage zum P	K. Wolf
Spezielle Veranstaltungen für Studenten des Diplom-Studienganges:		
180205/18078	Ü zur Theorie und Methodologie der Anthropogeographie, Do 12–14 (Vb 22.10) (2.–4. Sem.)	Schickhoff
180218/	Ü zur Theorie u. Methodologie der Anthropogeographie	N. N.
180221/	Ü Arbeitstechniken der Geographie (Kartographische u. statistische Auswertung von Daten)	N. N.
180234/18056	Ü Arbeitstechniken der Geographie (Kartographische u. statistische Auswertung von Daten), Mi 12–14 (Vb 21.10.)	Steingrube
180247/18018	Ü Statistik für Geographen (Methodenlehre), Di 8.30–10 (Vb 20.10.) (2.–4. Sem.)	Mammey
180250/18056	Ü Programmieren für Geographen/Datenverarbeitung, Di 14–16 (Vb 20.10.)	Steingrube
Hauptstudium (ab 5. Sem.):		
Für Studenten der Studiengänge „Diplom“ und „Lehramt an Gymnasien“ (L3):		
180263/18017	S+PR Projekt Anthropogeographie mit Geländepraktikum: Planung u. Entwicklung dörfli. Gebiete am Verdichtungsrand (= Geländepraktikum für Fortgeschr. L3), Di 14–16 (Vb 20.10.), Prakt. n.V.	Hantschel
180276/18007	S+PR Projekt Anthropogeographie mit Geländepraktikum: Geographie der Freizeit u. des Tourismus. Teil I, PR n.V., Do 16–18 (Vb 22.10.)	K. Wolf
180289/18032	S+PR Projekt Anthropogeographie mit Geländepraktikum: Tourismus u. Umwelt, Teil II, 4 stdg., Mi 12–14 u. n.V. (Vb 21.10.)	G. Gruber
180292/18028	S+PR Projekt Anthropogeographie mit Geländepraktikum: Hand- werkli. Klein- u. Mittelbetriebe u. Kleinindustrie in der Großstadt, Teil II, (i. Verb. m. Nr. 180357), Mo 14–18 (Vb 19.10.)	Tharun
180302/18027	S Forschungsseminar Anthropogeographie: Wiederaufbau nach Erdbeben (Süditalien/Sizilien – Türkei – Guatemala) (= Wirt- schaftsgeographie III f. Wirtschaftswiss.), Do 14–16 (Vb 22.10.)	Lamping
180315/18022	S Forschungsseminar Anthropogeographie: Industrialisierung u. Entwicklung in der Dritten Welt (= Wirtschaftsgeographie III für Wirtschaftswiss.), Di 12–14 (Vb 20.10.)	Vorläufer
180328/18014	S Hauptseminar Anthropogeographie u. mind. 3 Exk. Tag.: Stadt- u. Industriegeographie, Do 14–16 (Vb 22.10.)	Freund
180331/18079	S Hauptseminar Anthropogeographie u. mind. 3 Exk. Tag., 2stdg. n. V.	Richter
180344/18023	S zur Regionalanalyse: Alpen (in Verb. m. Großexk. im SS 88) (=Wirtschaftsgeographie III für Wirtschaftswiss.), Fr 10.30–12 (Vb 23.10.)	Lutz
180357/18076	S Kommunale Instrumente u. Maßnahmen aus Stadtplanung u. Wirtschaftsförderung bei Verlagerung oder Ansiedlung von handwerkli. Klein- u. Mittelbetrieben und Kleinindustrie in Ffm., Teil II, Mo 14–16 (Vb 19.10.)	Elliesen
180360/18059	S Elemente u. Ansatzpunkte einer Theorie gesellschaftl. Reproduktionsformen als raumrelevanter Erklärungsansatz in der geograph. Entwicklungsländerforschung, Mi 17.30–19 (Vb 21.10.)	Thomi

180373/18014 S	Anleitung zu wiss. Arbeiten für Dipl., Doktoranden u. Staatsexamenskand., 2stdg. n.V.	Freund
180386/18032 S	dto., 2stdg. n.V.	G. Gruber
180399/18027 S	dto., 2stdg. n.V.	Lamping
180409/18032 S	dto., 2stdg. n.V.	Lutz
180412/18022 S	dto., 2stdg. n.V.	Vorläufer
180425/18007 S	dto., 2stdg. n.V.	K. Wolf
180438/18078 S	Anleitung zu wiss. Arbeiten für Dipl. u. Doktoranden, 2stdg. n.V.	Schickhoff
180441/18028 S	dto., 2stdg. n.V.	Tharun
180454/18027 E	Großexk.: Namibia (in Verb. m. S. Wirtschaftsgeographie III im SS 87), Ende des WS	Lamping
180467/18014 E	3 Exkursionstage zum S	Freund

Spezielle Veranstaltungen für Studenten des Diplom-Studienganges:

180470/18073 Ü	Luftbildauswertung u. Fernerkundung, Mo 14–18, 14tgl. (Vb 12.10.)	Schramm
180483/18039 Ü+E	Planungsrecht für Geographen, Do 14–16 (Vb 22.10.)	Bender
180496/18068 Ü	Wirtschaftswissenschaften u. Geographie, Di 16–18 (Vb 20.10.)	Flechsénhar

Spezielle Veranstaltungen für Didaktik der Sekundarstufe II:

180506/18042 V	Polit. Landeskunde der USA, Di 10–12 (Vb 20.10.)	Albrecht
180519/18042 Ü	Einführung in das Schulpraktikum, Mo 14–17 (Vb 19.10.)	Albrecht
180522/18042 FS	Raum u. Landschaft im amerikan. Dokumentarfilm, n.V.	Albrecht
180535/18042	Schulpraktikum 1988, n.V.	Albrecht

Diese Veranst. finden im Inst. für Didaktik der Geographie, Schumannstr. 58, statt.

Spezielle Veranstaltungen für Wirtschaftswissenschaftler:

180548/18027 Ü	Wirtschaftsgeographie I: Einführung in die Wirtschafts- u. Sozialgeographie, Di 10–12 (Vb 20.10.)	Lamping
180551/18032 P	Wirtschaftsgeographie II, Di 12–14 (Vb 20.10.)	G. Gruber

Vgl. außerdem die Veranst. der Professoren G. Gruber, Lamping, Lutz u. Vorläufer.

INSTITUT FÜR DIDAKTIK DER GEOGRAPHIE

Lehramt an Grundschulen:

Studienberatung:	Dr. R. Ladwig (Zeit s. Aush. im Inst.) u. im Geschäftszimmer von Mo–Do 8–15 Uhr	
180564/18031 V	Regionale Geographie im Erdkundeunterricht (ausgew. Beispiele), Do 8.30–10 (Vb 22.10.) (ab 1. Sem.)	Werle
180577/18031 Ü	Herstellung von Medien für den Sach- u. Erdkundeunterricht, Mi 10–12 (Vb 21.10.) (ab 1. Sem.)	Werle
180580/18031 S	Landschaftsräume Mitteleuropas, Mi 14–16 (Vb 21.10.) (ab 3. Sem.)	Werle
180593/18031 S	Anleitung zu wiss. Arbeiten u. zur Prüfungsvorb. f. Examenskand., n.V. (pers. Anm.)	Werle

Lehramt an Haupt-, Real- u. Sonderschulen:

Studienberatung:	Dr. R. Ladwig (Zeit s. Aush. im Inst.) u. im Geschäftszimmer von Mo–Do 8–15 Uhr	
180603/18003 V	Landeskunde von Hessen, Di 10–11 (Vb 20.10.) (ab 1. Sem.)	Jäger
180616/18005 V	Ostasien, Di 11–13 (Vb 20.10.) (alle Sem.)	Niemz
180629/18003 Ü	Einführung in die Geographie u. ihre Didaktik I (Orientierungsveranst.), Do 14–16 (Vb 22.10.) (ab 1. Sem.)	Jäger
180632/90111 Ü	Umwelt-Lernspiele für die Schule, Mi 12–14 (Vb 14.10.) (ab 1. Sem.)	Knirsch
180645/90111 Ü	Vorbereitung auf das Schulpraktikum 88, Di 14–16 (Vb 13.10.) (ab 2. Sem.)	Knirsch

180658/18053 Ü	Vorbereitung auf das Schulpraktikum, Mo 10–12 (Vb 12.10.) (ab 2. Sem.)	Ladwig
180661/18053 Ü	Kulturgeogr. Themen im Geographieunterricht, Mo 14–16 (Vb 12.10.) (ab 1. Sem.)	Ladwig
180674/18053 Ü	Alternativen nach dem Studium: Reiseleiter geographisch orientierter Studienreisen, Mi 10–12 (Vb 14.10.)	Ladwig
180687/18005 P	Physische Geographie, Mi 16–18 (Vb 21.10.) (ab 3. Sem.) (Raum: 308 Senckenberg-Anlage 36)	Niemz
180690/18005 Ü	Physische Geographie, Do 14–16 (Vb 22.10.) (ab 1. Sem.)	Niemz
180700/18009 Ü	Textauswertung: Entdeckungsreisen, Do 14–16 (Vb 22.10.) (ab 2. Sem.)	Sulger
180713/18005 S	Großstädte in Hessen, fachwiss. u. did. Aspekte, Do 10–12 (Vb 21.10.) (ab 3. Sem.)	Jäger
180726/18009 V+S	Nordische Länder, Mo 12–14 (Vb 19.10.) (V ab 1. Sem., S ab 3. Sem.)	Sulger
180739/18005 S	Anleitung zu wiss. Arbeiten u. zur Prüfungsvorbereitung für Examenskand., n.V.	Niemz
180742/18009 S	Anleitung zu wiss. Arbeiten u. zur Prüfungsvorbereitung für Examenskand. (Teilnahme nach pers. Anm.), Mi 16.00–17.30	Sulger
180755/18005 E	Eintägige Exk., n.V. z. Sem. Nr. 180713	Jäger
180768/18009 E	Die Erde erkunden. Museen informieren über Expeditionen, n.V. (ab 2. Sem.)	Sulger

FACHBEREICH 19: HUMANMEDIZIN

Das Studium der Medizin erfolgt nach der Approbationsordnung für Ärzte (ÄAppO) vom 28. 10. 1970, geändert durch die Erste Verordnung zur Änderung der ÄAppO vom 21. 5. 1975 und geändert durch die Zweite Verordnung zur Änderung der ÄAppO vom 24. 2. 1978 und geändert durch die Dritte Verordnung zur Änderung der ÄAppO vom 15. 7. 1981 und geändert durch die Vierte Verordnung zur Änderung der ÄAppO vom 19. 12. 1983 sowie geändert durch die Fünfte Verordnung zur Änderung der ÄAppO vom 15. 12. 1986. Diese Ordnung schreibt vor, daß bei der Meldung zu einer Prüfung (Ärztl. Vorprüfung als Abschluß des vorkl. Studiums; Erster, Zweiter und Dritter Abschnitt der Ärtzl. Prüfung im Verlauf bzw. als Abschluß des klin. Studiums) Bescheinigungen über die Teilnahme an den Prakt. Übungen gemäß den Anlagen 1–3 der ÄAppO vorgelegt werden müssen. Diese Veranstaltungen müssen im Studierbuch belegt werden. Zusätzlich müssen sie bei der Zentralen Eintragung (ZE) im Fb Humanmedizin belegt werden (am Ende des vorausgehenden Semesters; Termin wird noch mitgeteilt), damit eine ordnungsgemäße Kurseinteilung erfolgen kann. Neben den o. a. scheinpflichtigen Veranstaltungen sieht die ÄAppO in § 2 (1) Veranstaltungen vor, die die Erreichung des Ausbildungszieles fördern, deren Besuch aber nicht bindend vorgeschrieben ist. Es wird empfohlen, diese Veranstaltungen ebenfalls zu belegen.

Für Stud. der Medizin liegt ein ausführliches Curriculum vor (Teil 1: vorklin. Sem., Teil 2: 1. + 2. klin. Sem., Teil 3: 3.–6. klin. Sem., Teil 4: Prakt. Jahr), das in der Didaktik der Medizin (Haus 10 C, 1. St.) erhältlich ist.

Alle o. a. Veranstaltungen, die im **Teil I**, Buchstabe a) des Vorl.-Verz. für den Fb Humanmedizin aufgeführt sind, dürfen nur von Stud. belegt u. besucht werden, die für das Fach Humanmedizin in Ffm. immatrikuliert sind. Klin. Veranstaltungen dürfen nur von den Medizinstud. belegt werden, die die Ärtzl. Vorprüfung bestanden haben.

Teil II enthält Veranstaltungen für Studenten der Zahnmedizin gem. Prüfungsordnung für Zahnärzte vom 26. 1. 1955 in der Fassung der 2. VO zur Änderung der Prüfungsordnung für Zahnärzte vom 22. 4. 1971.

Teil III enthält Veranstaltungen für Stud. der Medizin u. Zahnmedizin sowie – wenn entsprechend gekennzeichnet – für Hörer aus anderen Fachbereichen.

Nach Möglichkeit wurden nicht nur die Vorbesprechungstermine bzw. Anfangstermine (Abkürzung jeweils Vb) angegeben, sondern auch der betreffende Hörsaal bzw. Kursraum. Die einzelnen Gebäude des Klinikums sind deutlich sichtbar nummeriert: z. B. bedeutet H 21 C: Haus 21, Eingang C. Ein Lageplan, auf dem die Haus-Nummern verzeichnet sind, ist im Dekanat erhältlich.

Studienberatung für das gesamte Studium der Medizin: Dekanat (Haus 1, 2. St., Zi. 208), Didaktik der Medizin (Haus 10 C, 1. St.) sowie Fachschaft Humanmedizin (Haus 28 A).

I. VERANSTALTUNGEN FÜR STUDENTEN DER MEDIZIN GEMÄSS DEM CURRICULUM DES FACHBEREICHS HUMANMEDIZIN

1. Sem. des vorklin. Stud.:

a) scheinpflichtige Veranstaltungen:

- | | | |
|---------|--|--|
| 190017/ | PR der Biologie f. Mediziner, Kurs A: Di 14.15–16.30 (Vb 13.10.), Kurs B: Mi 15.15–17.30 (Vb 14.10.), Kurs C: Do 15.15–17.30 (Vb 15.10.), Kurs D: Fr 14.15–16.30 (Vb 16.10.) (H 74, 3. St.); K. Fiedler u. M. Brendel | Gem.-Veranst. |
| 190020/ | PR Kursus der Med. Psychologie (Seminar der Psychosozialen Grundlagen der Medizin), 8 Parallelkurse (Vb in den jeweiligen Kursen, s. Aush.); R. Brock, Dannecker, M. L. Moeller u. Sigusch | Gem.-Veranst. |
| 190033/ | PR Kursus der Med. Terminologie,
Kurs A: Do 12.15–13 (Vb 15.10., H 23 B, Kursraum 2)
Kurs B: Fr 12.15–13 (Vb 16.10., H 25 B, Kursraum 3. St.)
Kurs C: Fr 13.15–14 (Vb 16.10., H 23 B, Kursraum 2)
Kurs D: Di 14.15–16 (1 SWS) (Vb 13.10., H 74, 4. St.)
Kurs E: Do 12.15–14 (1 SWS) (Vb 15.10., H 74, 4. St.)
Kurs F: Fr 12.15–14 (1 SWS) (Vb 16.10., H 74.0, Parterre, Raum 54)
Kurs G: Do 12.15–13 (Vb 15.10., H 41)
Kurs H: Fr 12.15–13 (Vb 16.10., H 44)
Kurs I: Fr 13.15–14 (Vb 16.10., H 44) | G. Preiser
G. Preiser
G. Preiser
H. Siefert
H. Siefert

H. Siefert
Winkelmann
Winkelmann
Winkelmann |

b) Veranstaltungen gemäß § 2 (1) ÄAppO:

- | | | |
|--------------|---|---------------|
| 190046/19262 | V Anatomie I (Bewegungsapparat), Mo–Fr 9.15–10 (Vb 13.10., H 27 B) | M. Klima |
| 190059/ | V Biologie f. Mediziner, Mo Di Mi 10.15–11 (Vb 13.10., H 27 B); M. Brendel u. K. Fiedler | Gem.-Veranst. |
| 190062/ | V Chemie f. Mediziner, Mo Di 11.15–13 (Beginn: 13.10., H 25 A, gr. Hs.); W. Ried u. Wilk | Gem.-Veranst. |
| 190075/ | V Physik f. Mediziner, Gr. A: Mi 13.15–15 u. Do 10.15–12 (Beginn: 14.10.), Gr. B: Do 13.15–15 u. Fr 10.15–12 (Beginn: 15.10.) (Ort: Gr. A u. B, H 21 C); Pohlit u. N. N. | Gem.-Veranst. |
| 190088/19307 | V Med. Soziologie (m. Disk.), Blockveranstaltung am Ende des Sem., Zeit u. Ort werden bekanntgegeben | Sigusch |

2. Sem. des vorkl. Stud.:

a) scheinpflichtige Veranstaltungen:

- | | | |
|---------|---|---------------|
| 190091/ | PR Physikal. Praktikum f. Mediziner, Kurs A: Mo 14–17 (Beginn: 12.10.), Kurs B: Di 14–17 (Beginn: 13.10.), Kurs C: Mi 14–17 (Beginn: 14.10.), Kurs D: Do 14–17 (Beginn: 15.10.), (H 74, 2. St.); Pohlit u. N. N. | Gem.-Veranst. |
|---------|---|---------------|

190101/ PR Chem. Praktikum f. Mediziner, Kurs A: Mo 14–18 (Beginn: 12.10.), Kurs B: Di 14–18 (Beginn: 13.10.), Kurs C: Mi 14–18 (Beginn: 14.10.), Kurs D: Do 14–18 (Beginn: 15.10.), (H 74, 1. St.); W. Ried u. Wilk **Gem.-Veranst.**

b) Veranstaltungen gem. § 2 (1) ÄAppO:

190114/19437 V+KO Grundfragen der Med. Psychologie (mit Koll.), Lebensgestaltung in Gesundheit u. Krankheit, Mi 18–19.30 (Vb 21.10., H 74.0, Parterre, Raum 37) **M. L. Moeller**

190127/ V Physiologie II (Physiologie der Erregungsvorgänge, Spez. Nervenphysiologie, quergestreifte u. glatte Muskulatur, Sinnesphysiologie, Informationsverarb. im ZNS, Allg. Physiologie des ZNS, Spinale Sensomotorik, Gleichgewichtsorg., Zentrale Sensomotorik, Höhere Hirnfunktionen, Vegetatives Nervensystem) einschl. Pathophysiologie, Mo Mi Do Fr 10.15–11, Mi Fr 12.15–13 (Vb 12.10.) (H 25 A, gr. Hs.); Caird, Frömter, Klinke, v. Loh, u. Offenloch **Gem.-Veranst.**

190130/ V Physiolog. Chemie I (Allg. Biochemie), Di 10.15–11, Mi Fr 11.15–12 u. Do 11.15–13 (Vb 13.10., H 25 A, gr. Hs.); Chandra, Drahovsky, H. Förster, Geck, W. Groß, H.-J. Hohorst, Träger u. Woenckhaus **Gem.-Veranst.**

190143/19406 V Entwicklungsgeschichte II (Primitiventwicklung u. Plazentation, Mensch, Organentwicklung), Mo Di 11.15–12 (Vb 13.10., H 27 B) **H. Oelschläger**

190046/19262 V Anatomie I s. S. 139 **M. Klima**

190156/ V Anatomie III (Neuroanatomie), Mo–Fr 8.15–9 (Vb 13.10., H 27 B); Frotscher u. Winckler **Gem.-Veranst.**

190169/19396 Ü Allgemeinmedizin für Vorklin., Studenten sprechen mit Patienten: „Der Patient, sein Symptom u. die Anamnese“, Mo 12.15–14 (Vb 16.10., 13.15–14, H 6 B) **Jork**

3. Sem. des vorkl. Stud.:

a) scheinpflichtige Veranstaltungen:

190172/ PR Kursus der makroskop. Anatomie, Kurs A: Mo Di 14–16, Mi Do 16–18 (Vb 13.10., 14.00 Uhr, H 27 B), Kurs B: Mo Di 16–18, Mi Do 14–16 (Vb 13.10., 16.00 Uhr, H 27 B); E. Braak, Frotscher, M. Klima, W. Maier, H. Oelschläger, Winckler u. N. N. **Gem.-Veranst.**

190185/ PR der physiolog. Chemie, Kurs A: Di 16–18, Mi 13–16 (Vb 13.10., in den lt. Aush. genannten Räumen); Kurs B: Mo 14–16, Di 13–16 (Vb 12.10., in den lt. Aush. genannten Räumen); Kurs C: Mo 16–18, Do 13–16 (Vb 12.10., in den lt. Aush. genannten Räumen); Chandra, Drahovsky, H. Förster, Geck, W. Groß, H.-J. Hohorst, Koepsell, Lodemann, Träger u. G. Zimmer **Gem.-Veranst.**

b) Veranstaltungen gem. § 2 (1) ÄAppO:

190193/19084 V Topograph. Anatomie, Mo 12.15–13 (Vb 19.10., H 27 B) **R. Schneider**

190156/ V Anatomie III, s. oben **Gem.-Veranst.**

190143/19406 V Entwicklungsgeschichte II, s. oben **H. Oelschläger**

190127/ V Physiologie II, s. oben **Gem.-Veranst.**

190130/ V Physiolog. Chemie I, s. oben **Gem.-Veranst.**

190169/ Ü Allgemeinmedizin für Vorkliniker, s. oben **Gem.-Veranst.**

4. Sem. des vorklin. Stud.:

a) scheinpflichtige Veranstaltungen

190172/ PR Kursus der makroskop. Anatomie, s. oben **Gem.-Veranst.**

- 190208/ PR | der Physiologie, Kurs A: Di 8-13, Kurs B: Mi 8-13, Kurs C: Do 8-13, Kurs D: Fr 10-15 (Vb f. alle Kurse: 14.10., 9.15 Uhr, H 25 A, gr. Hs.); Caird, Frömter, M. Klee, Klinke, v. Loh, Offenloch, Röckemann, Scholthoft, I. Schulz u. N. N. **Gem.-Veranst.**
- b) Veranstaltungen gem. § 2 (1) ÄAppO:**
- 190193/19084 Topograph. Anatomie, s. S. 140 **R. Schneider**
- 1. Sem. des klin. Stud.:**
- a) scheinpflichtige Veranstaltungen:**
Bei allen PR des 1. klin. Sem. ist der dazugehörige Sem.-Plan zu beachten.
- 190211/19325 PR Übungen zur Biomathematik f. Mediziner, Tag u. Zeit lt. Kursprogramm (wird ausgeteilt) (Vb 15.10., 11.15 Uhr, H 27 B) **Abt**
- 190224/ PR Kursus der allgem. klin. Untersuchungen in dem nichtoperativen u. operativen Stoffgebiet (UKLIF), Tag u. Zeit lt. Kursprogramm (wird ausgeteilt) (Vb 13.10., 14.00 Uhr, H 23 A, gr. Hs.) **Gem.-Veranst.**
- 190237/ A) Kursteil Augenheilkunde; Lieb, Makabe, H. Schmitt, Stärk, Täumer u. Wulle **Gem.-Veranst.**
- 190240/ B) Kursteil HNO; von Ilberg, Meyer-Breiting u. Rosemann **Gem.-Veranst.**
- 190253/ C) Kursteil Inn. Medizin; Althoff, Bauke, Bühring, Wolfg. Ewald, Haupt, M. Kaltenbach, Kober, Mondorf, Neubauer, Schultze-Werninghaus u. F. Walther **Gem.-Veranst.**
- 190266/ D) Kursteil Chirurgie; Encke, Pannike, Satter u. Lehrbeauftragte **Gem.-Veranst.**
- 190279/ E) Kursteil Dermatologie; Holzmann u. Milbradt **Gem.-Veranst.**
- 190282/ F) Kursteil Kinderheilkunde; St. Bender u. N. N. **Gem.-Veranst.**
- 190295/19036 G) Kursteil Neurologie; **P.-A. Fischer**
- 190305/ H) Kursteil Orthopädie; E. Schmitt u. Zichner **Gem.-Veranst.**
- 190318/19028 I) Kursteil Psychiatrie; **Bochnik**
- 190321/ J) Kursteil Psychosomatik; Jordan u. Overbeck **Gem.-Veranst.**
- 190334/19469 K) Kursteil Urologie; **Jonas**
- 190347/ L) Kursteil Frauenheilkunde; Halberstadt, Naujoks, Schmidt-Matthiesen u. Taubert **Gem.-Veranst.**
- 190350/ M) Untersuchungen u. Differentialdiagnose von pädiatrischen Krankheitsbildern, Do 8-8.45 (Vb 15.10., H 23 A, gr. Hs.); D. Hofmann u. v. Loewenich **Gem.-Veranst.**
- b) Veranstaltungen gem. § 2 (1) ÄAppO:**
- 190363/ V Grundlagen der Pharmakologie u. Toxikologie, Mi 10.15-12, Do 9.15-11 (Vb 14.10., H 93 E); Lemmer u. Palm **Gem.-Veranst.**
- 190376/ V Allgemeine Pathologie, Mo Di Mi 8.15-10 (Vb 12.10., H 6 B); K. Hübner, Schlote, Stutte u. E. Thomas **Gem.-Veranst.**
- 190389/19289 Ü Einführung in die med. Bibliographie f. Stud. und Doktoranden, Mo 17.15-18 (Vb 19.10., H 10 C, Erdgesch.) **H. Siefert**
- 190392/ V Propädeutik der Frauenheilkunde u. Geburtshilfe, Di 10.15-11 (Vb 13.10., H 14 A); Albrecht, Glätzner, Granitzka u. Siedentopf **Gem.-Veranst.**
- 2. Sem. des klin. Stud.:**
- a) scheinpflichtige Veranstaltungen**
Bei allen PR des 2. klin. Sem. ist der dazugehörige Sem.-Plan zu beachten.
- 190402/ K Kursus der allgem. u. systematischen Pharmakologie u. Toxikologie, Mo-Fr 14-18 (Vb 12.10., 13.15 Uhr, H 27 B); Fülgraff, Hellenbrecht, Kaiser, Lemmer, Palm, Quiring, Schaumann u. Wiemer (Zeit: 12.10 bis 16.10. u. 19.10. bis 22.10.87, Orte werden gesondert bekanntgegeben) **Gem.-Veranst.**
- 190415/ PR Kursus der allg. Pathologie, Kurs A: Mo 13-15, Kurs A+B: Fr 8.15-10, Kurs B: Fr 10-12 (Vb 16.10., H 6 B, gr. Hs.); K. Hübner, Schlote, M. Schneider, Stutte u. E. Thomas **Gem.-Veranst.**

- 190428/** PR Kursus der Radiologie einschl. Strahlenschutzkursus, Mo Di Do Fr 13.15–16 bzw. 17, Mi 13.15–15 (Vb 12.10., 10.15 Uhr, H 41), Ef 93, H 23 A; Ball, H. Fuchs, H. Hacker, Hör, Kollath, W. Lorenz, Riemann, E. Starck, Nüsse u. Stöver **Gem.-Veranst.**
- 190431/** PR der Mikrobiologie, Di Mi Do Fr 13.30–15.30 (Vb 12.10., 10.15, H 41); Dette, Doerr, Sietzen, L. Stoll u. N. N. **Gem.-Veranst.**
- 190444/** PR Prakt. Übungen für akute Notfälle u. Erste ärztl. Hilfe, Di 12.15–13, Do 11.15–13 **Gem.-Veranst.**
- 190457/** A) Kursteil Anästhesiologie; Dudziak, Kronschwitz, H. Schmidt u. Steuer **Gem.-Veranst.**
- 190460/19318** B) Kursteil Kinderheilkunde; **G. Jacobi**
- 190473/** C) Kursteil Chirurgie; Encke, Pannike u. Satter **Gem.-Veranst.**
- 190486/** D) Kursteil Inn. Medizin; Althoff, Bussmann, Schöneberger u. Hopf **Gem.-Veranst.**
- 190499/19201** E) Kursteil HNO; **von Ilberg**
- 190509/** PR klin. Chemie u. Hämatologie; a) klinisch-chem. Teil, 1.–8. Woche, Mi 8–10 u. 11–13; b) hämatologischer Teil, 10.–15. Woche, Mi 8–10.30 u. 10.30–13 (Vb 12.10., 12.15 Uhr, H 23 A, gr. Hs.); Behnken, Ferber, Krzywanek, Scherberich, Seiffert, H. W. Siede, Solem u. L. Thomas **Gem.-Veranst.**

b) Veranstaltungen gem. § 2 (1) ÄAppO:

- 190512/19052** PR Impfkurs (Vb 12.10., 10.15 Uhr, H 41) n. V. **Knothe**
- 190525/19470** V Humangenetik, Mo 9.15–10, Do 8.15–9 (Vb 12.10., H 41) **Langenbeck**
- 190538/** V Mikrobiologie, Mo Di 10.15–11, Do 9.15–10 (Vb 12.10., H 41); Doerr, L. Stoll, Wachendörfer u. N. N. **Gem.-Veranst.**
- 190541/** V Klin. Pathophysiologie, Mo Di 11.15–12, H 23 B, kl. Hs., Do 10.15–11, Ef 93, H 23 A (Vb 12.10., H 23 B, kl. Hs.); Bühring, Caspary, Dierkesmann, Ehrly, Faßbinder, Gonsior, Kappes, Kober, Kurtz, Landgraf, Leuschner, Mitrou, Neubauer, Petzoldt, Scharrer, Strohm u. Zahiten **Gem.-Veranst.**
- 190554/** V Geschichte der Medizin, Di 8.15–9.45 (Vb 27.10., H 41); G. Preiser u. Winkelmann **Gem.-Veranst.**
- 190567/19235** V Klinische Chemie u. Hämatologie, 1.–8. Woche, Mi 10.15–11 (Vb 12.10., 12.15 Uhr, H 23 A, gr. Hs.) **Seiffert**

3. Sem. des klin. Stud.:

a) scheinpflichtige Veranstaltungen:

- 190570/** PR Kursus der Spez. Pathologie, Di 11.15–13, Do 8.15–10 (Vb 13.10., H 6 B); K. Hübner, Schlote, Stutte u. E. Thomas **Gem.-Veranst.**
- 190583/** PR der Chirurgie, Di 14–17 (Vb 13.10., 13.30–14.00 Uhr, H 23 A, gr. Hs.); Börner, Contzen, Dörtenbach, Encke, Fabian, Gürtner, Heine, Hottenrott, Konold, E. Krause, K. Lüders, Meinig, Pannike, Satter, Seufert, Ungeheuer, Waag, Wacha u. Wahl **Gem.-Veranst.**
- 190596/** K Zur Einführung in Fragen der allgemeinmed. Praxis, Mi 12.30–14.30 (Vb 14.10., H 23 B, kl. Hs.). Der Kursus findet i. d. Praxen der Allgemeinmediziner statt. Anmeldung mit Beginn der Zentralen Eintragung (ZE) im Sekr. Inst. f. Allgemeinmedizin, H 10 C, Tel.: 5687; Jork u. Lehrbeauftragte **Gem.-Veranst.**

b) Veranstaltungen gem. § 2 (1) ÄAppO:

- 190606/** V Chirurgische Klinik, Mo Mi Fr 8.15–9 (Vb 12.10., H 23 A, gr. Hs.); Encke, Pannike u. Satter **Gem.-Veranst.**
- 190619/** V Kinderheilkunde (Kinderklinik u. Fürsorge einschl. Ernährungsstörungen des Kindes u. Poliklinik), Mo Mi Fr 9.15–10 (Vb 12.10., H 23 A, gr. Hs.); Ball, St. Bender, Dippell, D. Hofmann, G. Jacobi, Kornhuber, von Loewenich u. Wilhelm **Gem.-Veranst.**

- 190622/ V Inn. Medizin (Med. Klinik), Mo 10.15–11, Mi Fr 10.15–12 (Vb 12.10., H 23 A, gr. Hs.); Breddin, Bühring, Caspary, Ehrly, Hoelzer, M. Kaltenbach, Leuschner, Mondorf, Meyer-Sydow, Scharrer, Schoeppe, Schöffling u. Stille
Gem.-Veranst.
- 190635/ V Gynäkologie u. Geburtshilfe I, Do 10.15–12, Fr 12.15–13 (Vb 15.10., H 14 A); Albrecht, R. Baumann, Gerner, Glätzner, Granitzka, Halberstadt, Jürgensen, R.-Th. Michel, Kuhl, von Loewenich, Naujoks, Schmidt-Matthiesen, Schöndorf, Schuhmann, Siedentopf, W. Stein u. Taubert
Gem.-Veranst.
- 190648/19305 V Anästhesiologie u. Intensivtherapie, Di 8.15–10 (Vb 13.10., H 23 B, kl. Hs.)
Dudziak
- 190651/ V Kursus zur Einführung in Fragen der allgemeinmed. Praxis, Mi 12.30–14.30 (Vb 14.10., H 23 B, kl. Hs.); Jork u. Lehrbeauftragte
Gem.-Veranst.
- 190664/ V Radiologische Klinik (Skelett-Diagnostik, Nuklear-Medizin, Pädiatr. Radiologie, Neuro-Radiologie, Thorax) Do Fr 13.15–14 (Vb 15.10., H 23 B, kl. Hs.); Ball, H. Hacker, Hör, Kollath, Riemann, Spitz u. Stöver
Gem.-Veranst.
- 4. Sem. des klin. Stud.:**
- a) scheinpflichtige Veranstaltungen:**
- 190677/ PR der Frauenheilkunde u. Geburtshilfe, Teil I: Gynäkologisch-geburtshilfl. Sem., Kurs A (Vb 15.10.), Do 8.15–10; Kurs B (Vb 13.10.), Di 8.15–10 (H 14 A); Albrecht, R. Baumann, Czygan, Glätzner, Halberstadt, Kuhl, R.-Th. Michel, Naujoks, Schmidt-Matthiesen, Schöndorf, R. Schuhmann, Siedentopf, Taubert u. Lehrbeauftragte
Gem.-Veranst.
- 190680/ PR der Frauenheilkunde u. Geburtshilfe, Teil II: Einwöchiges Klinikpraktikum, Mo–Fr 8.15–16 (Vb Anm. Pforte ZFG, H 15 A); Böckler, Brehm, Brunsch, Castaño-Almendral, Czygan, Glätzner, Halberstadt, Naujoks, Schmidt-Matthiesen, Schöndorf, Siedentopf u. Taubert
Gem.-Veranst.
- 190693/ PR der Kinderheilkunde, Kurs A: Di 9–12, Kurs B: Do 9–12 (Vb 12.10., 9.15 Uhr, H 23 A, gr. Hs.); St. Bender, Dippell, D. Hofmann, G. Jacobi, Kornhuber, Langenbeck, von Loewenich, Poustka, Straub, Svejcar u. Wilhelm
Gem.-Veranst.
- 190703/ PR der psychosomat. Medizin u. Psychotherapie: a) theoret. Teil, Do 14.15–15; b) prakt. Teil, Do 15.15–16.45 (Vb 15.10., H 93 E); Mentzos u. Overbeck
Gem.-Veranst.
- 190716/ PR der Hals-, Nasen- u. Ohrenheilkunde, Gr. B (Vb 13.10.), Di 11–12.45; Gr. A (Vb 15.10.), Do 11–12.45 (H 8 E); von Ilberg, Meyer-Breiting, Rosemann u. Röser
Gem.-Veranst.
- b) Veranstaltungen gem. §2 (1) ÄAppO:**
- 190606/ V Chirurgische Klinik, s. S. 142
Gem.-Veranst.
- 190619/ V Kinderheilkunde, s. S. 142
Gem.-Veranst.
- 190622/ V Innere Medizin, s. oben
Gem.-Veranst.
- 190729/ V Gynäkologie u. Geburtshilfe II, Mo 11.15–13 (Vb 12.10., H 14 A); Albrecht, Gerner, Glätzner, Granitzka, Halberstadt, von Loewenich, R.-Th. Michel, Naujoks, Schmidt-Matthiesen, Schöndorf, R. Schuhmann, Siedentopf, Siener, W. Stein, Taubert u. Lehrbeauftragte
Gem.-Veranst.
- 190732/ V Klinik u. Poliklinik der Zahn-, Mund- u. Kieferkrankheiten, Mi 12.15–13 (Vb 14.10., H 29, R. 112)
Gem.-Veranst.
- 190745/ V Wichtige Verfahren der med. Statistik u. Einführung in die med. Dokumentation u. Datenverarbeitung, Mo 14.30–16.00 (Vb 19.10., H 3, Raum 306); Abt u. Giere
Gem.-Veranst.

- 190664/ V Radiologische Klinik, s. S. 143
190758/ V Hals-, Nasen- u. Ohrenheilkunde (Klinik u. Poliklinik der HNO-Heilkunde), Di 13.30–15 (Vb 27.10., H 8 E); von Ilberg, Rosemann u. Röser
Gem.-Veranst.
Gem.-Veranst.
- 5. Sem. des klin. Stud.:**
- a) scheinpflichtige Veranstaltungen:**
- 190761/ K Kursus der speziellen Pharmakologie, Mo Fr 8.15–10 (Vb 12.10., H 14 A); Balzer, K. Demisch, Helm, Kirsten, Leopold, D. Loew, von Loewenich, Rietbrock, Schultze-Werninghaus, A. H. Staib u. Stille
Gem.-Veranst.
- 190774/ PR der Psychiatrie, Mo 14.15–18 (Vb 12.10., H 93 E); Bochnik, Pflug, Pieschl, Poustka u. L. Süllwold
Gem.-Veranst.
- 190787/ PR der Neurologie, Di 14.15–15.45 (Vb 13.10., 14.15 Uhr, H 93 E); P.-A. Fischer, R. Lorenz, W.-I. Steudel u. G. Thomalske, Di 14–16 (Vb 13.10., 14 Uhr, Krkhs. Nordwest); N. N.
Gem.-Veranst.
- 190790/ PR der Orthopädie, Mi 8.15–9.45 (Beginn: 14.10., H 97); Heipertz, G. Janssen, E. Schmitt, u. Zichner
Gem.-Veranst.
- 190800/ PR der Urologie (Vb 13.10., H 23 A, gr. Hs., 8.15 Uhr); Dathe, Dunzendorfer, Hallwachs, Heinert, Jonas, G. R. Ludwig u. Tunn
Gem.-Veranst.
- 190813/ PR der Inn. Medizin, Do 14.15–18 (Vb 15.10., 14.15 Uhr, H 23 A, gr. Hs.); Brecht, Faßbinder, Genth, Helm, Kaltwasser, Rösch, Scharrer u. Tympner
Gem.-Veranst.
- b) Veranstaltungen gem. § 2 (1) ÄAppO:**
- 190826/ V Klinik u. Poliklinik der Haut- und Geschlechtskrankheiten, Mo 10.15–11, Di 9.15–11 (Vb 12.10., H 21 C); Holzmann u. Milbradt
Gem.-Veranst.
- 190839/19036 V Neurolog. Klinik, Di 11.15–12.45 (Vb 13.10., H 93 E)
190842/ V Orthopäd. Klinik, Mi 10–11.30 (Beginn: 14.10., H 97); Heipertz, G. Janssen, Koydl, E. Schmitt u. Zichner
P.-A. Fischer
Gem.-Veranst.
- 190855/ V Chirurg. Poliklinik, Mi 12.15–13 (Vb 14.10., H 23 A, gr. Hs.); Encke, Hottenrott, Konold, E. Krause, Pannike u. Satter
Gem.-Veranst.
- 190868/ V Med. Poliklinik, Mo 11.15–12 (H 23 A, gr. Hs.); Do 11.15–13 (H 23 B, kl. Hs.) (Vb 15.10., 11.15 Uhr, H 23 B, kl. Hs.); Althoff, Breddin, Bühring, Bussmann, Caspary, Ehrly, R. Fuchs, Jungmann, M. Kaltenbach, Kurtz, Meier-Sydow, Mondorf, Neu, Rosak, Scharrer, Schöffling, Schoeppe u. Stille
Gem.-Veranst.
Jonas
- 190871/19469 V Urolog. Klinik, Di 8.15–9 Uhr (Vb 13.10., H 23 A, gr. Hs.)
190884/ V Psychiatr. Poliklinik, Fr 10.15–11 (Vb 16.10., H 93 E); Bochnik u. Pieschl
Gem.-Veranst.
Bochnik
- 190897/19028 V Psychiatr. Gutachtertätigkeit, Fr 11–12 (Vb 16.10., H 93 E)
190952/ V Augenheilkunde, Ort u. Zeit werden noch bekanntgegeben (Vb 15.10., 9.15 Uhr, H 23 B, kl. Hs.); Doden, Schnaudigel, Stärk, Welt u. Wulle
Gem.-Veranst.
- 6. Sem. des klin. Stud.:**
- a) scheinpflichtige Veranstaltungen:**
- 190907/ PR der Augenheilkunde, Zeit u. Ort werden noch bekanntgegeben (Vb 15.10., 9.15 Uhr, H 23 B, kl. Hs.); Doden, Makabe, Stärk, Schnaudigel, Welt u. Wulle (siehe Semesterplan)
Gem.-Veranst.
- 190910/ PR Kursus des ökolog. Stoffgebietes (Vb 13.10., 10.15 Uhr, H 23 B, kl. Hs.);
a) Kursteil Hygiene, Gr. A u. C, Mo 14 s. t.–16.15, Gr. B u. D Mi 14 s. t.–16.15 alle Gr. H 74, 4. St.; R. Schubert
b) Kursteil Sozialmedizin, Gr. A: Di 14–15.30, Gr. B: Do 14–15.30, Gr. C: Fr 14–15.30, alle Gr. H 14; Schildwächter

c) Kursteil Rechtsmedizin, Gr. 1 Di 12-13.30, Gr. 2, Di 14-15.30, Gr. 3 Di 16-17.30, Gr. 4 Do 14-15.30, Gr. 5 Do 14-15.30, Gr. 6 Do 16-17.30, Ort: Gr. 1,2,3,4 u. 6, H 44, Gr. 5, H 14 A, Kursraum;

Brettel, Dufek, Gerchow, Lins, Lutz, Mebs u. Raudonat
d) Kursteil Arbeitsmedizin, Fr 9-12, H 74, 4. St. u. 9.15-12.30, H 23 B, kl. Hs.; Exner-Freisfeld u. R. Brock, Nold, Pape u. Pressel

190923/

PR der Dermato-Venerologie, Mi 9.15-11 (Vb 14.10., 9.15 Uhr, H 21 C); Holzmann u. Milbradt

Gem.-Veranst.

Gem.-Veranst.

b) Veranstaltungen gem. § 2 (1) ÄAppO:

190936/19089 V Hygiene, Di 9.15-10.45 (Vb 13.10., H 44)

R. Schubert

190949/19347 V Rechtsmedizin, Mi 11.15-12.45 (Vb 14.10., H 44)

Dufek

PRAKTISCHES JAHR (Beginn Oktober 1987)

Die Ausbildung im prakt. Jahr (PJ) findet am Klinikum der J.W. Goethe-Univ. u. in den Akad. Lehrkrankenhäusern (AKL) des Fb Humanmedizin Ffm. statt.

Die Approbationsordnung verlangt zur Meldung zum 3. Abschnitt der Ärztl. Prüfung gemäß § 10 (4) Nr. 2c ÄAppO sowie § 10 (6) ÄAppO den besonderen vorgeschriebenen Ausbildungsnachweis (s. Anlage 5 zu § 3, Absatz 5).

Dies bedeutet, daß für jeden der drei Ausbildungsabschnitte des Prakt. Jahres ein Schein erworben werden muß. Daraus ergibt sich, daß der Stud. auf jeden Fall die Fachgebiete Innere Medizin u. Chirurgie sowie ein Wahlpflichtfach belegen muß, auf das sich gemäß § 33 (1) ÄAppO die mündl. Prüfung erstreckt.

Beim Ausfüllen der Belegscheine f. d. Studienbuch ist zu beachten, daß aufgrund der Dreiteilung des PJ das mittlere Tertial zweimal belegt werden muß.

PFLICHTFÄCHER

190965/	Innere Medizin: Prakt. Ausbildung am Klinikum der Univ. Ffm. sowie an den im WS unter Vertrag stehenden Akad. Lehrkrankenhäusern des Fb (ganztg.), davon	Gem.-Veranst.
190978/	Fallseminar, 2stdg.	Gem.-Veranst.
190981/	Kolloquium, 2stdg.	Gem.-Veranst.
190994/	Chirurgie: Prakt. Ausbildung am Klinikum der Univ. Ffm. sowie an den im WS unter Vertrag stehenden Akad. Lehrkrankenhäusern des Fb (ganztg.), davon	Gem.-Veranst.
191003/	Fallseminar, 2stdg.	Gem.-Veranst.
191016/	Kolloquium, 2stdg.	Gem.-Veranst.

WAHLPFLICHTFÄCHER

191029/	Urologie Prakt. Ausbildung am Klinikum der Univ. Ffm. sowie an den im WS unter Vertrag stehenden Akad. Lehrkrankenhäusern des Fb (ganztg.), davon	Gem.-Veranst.
191032/	Fallseminar, 2stdg.	Gem.-Veranst.
191045/	Anästhesie: Prakt. Ausbildung am Klinikum der Univ. Ffm. sowie an den im WS unter Vertrag stehenden Akad. Lehrkrankenhäusern des Fb (ganztg.), davon	Gem.-Veranst.
191058/	Fallseminar, 2stdg.	Gem.-Veranst.
191061/	Kinderheilkunde: Prakt. Ausbildung am Klinikum der Univ. Ffm. sowie an den im WS unter Vertrag stehenden Akad. Lehrkrankenhäusern des Fb (ganztg.), davon	Gem.-Veranst.
191074/	Fallseminar, 2stdg.	Gem.-Veranst.
191087/	Kolloquium, 2stdg.	Gem.-Veranst.

191090/	Dermato-Venerologie: Prakt. Ausbildung am Klinikum der Univ. Ffm. sowie an den im WS unter Vertrag stehenden Akad. Lehrkrankenhäusern des Fb (ganztg.), davon	Gem.-Veranst.
191100/	Fallseminar, 2stdg.	Gem.-Veranst.
191113/	Kolloquium, 2stdg.	Gem.-Veranst.
191126/	Frauenheilkunde u. Geburtshilfe: Prakt. Ausbildung am Klinikum der Univ. Ffm. sowie an den im WS unter Vertrag stehenden Akad. Lehrkrankenhäusern des Fb (ganztg.), davon	Gem.-Veranst.
191139/	Fallseminar, 2stdg.	Gem.-Veranst.
191142/	Augenheilkunde: Prakt. Ausbildung am Klinikum der Univ. Ffm. sowie an den im WS unter Vertrag stehenden Akad. Lehrkrankenhäusern des Fb (ganztg.), davon	Gem.-Veranst.
191155/	Fallseminar, 2stdg.	Gem.-Veranst.
191168/	Hals-, Nasen-, Ohrenheilkunde: Prakt. Ausbildung am Klinikum der Univ. Ffm. sowie an den im WS unter Vertrag stehenden Akad. Lehrkrankenhäusern des Fb (ganztg.), davon	Gem.-Veranst.
191171/	Fallseminar, 2stdg.	Gem.-Veranst.
191184/	Neurologie: Prakt. Ausbildung am Klinikum der Univ. Ffm. sowie an den im WS unter Vertrag stehenden Akad. Lehrkrankenhäusern des Fb (ganztg.), davon	Gem.-Veranst.
191197/	Fallseminar, 2stdg.	Gem.-Veranst.
191207/	Psychiatrie: Prakt. Ausbildung am Klinikum der Univ. Ffm. sowie an den im WS unter Vertrag stehenden Akad. Lehrkrankenhäusern des Fb (ganztg.), davon	Gem.-Veranst.
191210/	Fallseminar, 2stdg.	Gem.-Veranst.
191223/	Psychosomatik: Prakt. Ausbildung am Klinikum der Univ. Ffm. (ganztg.), davon	Gem.-Veranst.
191236/	Fallseminar, 2stdg.	Gem.-Veranst.
191249/	Strahlentherapie u. Radiologie: Prakt. Ausbildung am Klinikum der Univ. Ffm. sowie an den im WS unter Vertrag stehenden Akad. Lehrkrankenhäusern des Fb (ganztg.), davon	Gem.-Veranst.
191252/	Fallseminar, 2stdg.	Gem.-Veranst.
191265/	Neurochirurgie: Prakt. Ausbildung am Klinikum der Univ. Ffm. sowie an den im WS unter Vertrag stehenden Akad. Lehrkrankenhäusern des Fb (ganztg.), davon	Gem.-Veranst.
191278/	Fallseminar, 2stdg.	Gem.-Veranst.
191281/	Orthopädie: Prakt. Ausbildung an der Orthopäd. Univ.-Klinik u. Poliklinik Friedrichsheim sowie an den im WS unter Vertrag stehenden Akad. Lehrkrankenhäusern (ganztg.), davon	Gem.-Veranst.
191294/	Fallseminar, 2stdg.	Gem.-Veranst.
191304/	Zahn-, Mund- u. Kieferchirurgie: Prakt. Ausbildung am Klinikum der Univ. Ffm. (ganztg.), davon	Gem.-Veranst.
191317/	Fallseminar, 2stdg.	Gem.-Veranst.

An der Ausbildung für das PJ in den AKL sind folgende Honorarprofessoren, Privatdozenten u. Lehrbeauftragte beteiligt (Stand April 1987):

Innere Medizin: Abel, H.-J. Becker, Hj. Becker, Bernheim, R. Beyer, Burckhardt, Consemüller, Fabricius, Felsmann, Feußner, Genth, Girth, Goepel, Göggel, Greuner, Hausmann, Henke, Hennermann, P. Herzog, Höffler, R. Hoffmann, Holtermöller, D. Hoppe, Kark, Loos, O. Ludwig, Mackenroth, Meyer-Bertenrath, Nippel, Pohlmann, Praetorius, Prawitz, Preusche, Rauschenbach, Röhl, Röwe, P. Rosenthal, G. Schäfer, Schleiblinger, Schlitz, M. Schröder, G. Schumann, Schupp, Selzer, Vlachoyannis, K. Walter, T. Weber, Wedler, Hj. Werner u. Wunderlich.

Chirurgie: Avalos-Vera, Azizoglu, Banzer, Block, Boettcher, L. Brandt, Dittmer, Exner, L. Guth, Hergeth, Hild, Kharsa, Krajca, Lemperle, Linke, Mackenstein, Nier, Paulus, A. Peter, Sin, Schätz, A. Schmidt, G. Schmidt, H. Schmitt, Schuischel, J. Schumann, Spindler, I. Staib, Stelter, Steuernagel, Storm, Tamm, Thies, Weigand, Wendling u. Wetjen.

Urologie: Bellenberg, Dathe, Eschborn, Fensterer, Hallwachs, P. B. Lenz, G. R. Ludwig, Schaumann u. Tunn.

Anästhesie: E. Adam, Fleige, Flerow, Frey-Welker, R. Fritz, Hennes, Herbst, Heuberger, Hirz, Karim, L. Klein, Kronschwitz, Maury, Hubert Müller, Nachev, Ottermann, Rundo u. W. Wirth.

Kinderheilkunde: Bienefeld, Evert, Palitzsch, Straub, Wemmer u. Wokittel.

Dermato-Venerologie: Hagedorn.

Frauenheilkunde u. Geburtshilfe: Bau, Behrendt, Bergmeier, Böckler, Brunsch, Danz, Frankenberg, Hölzel, Kramb, Lemoisne, Oehlert, D. Schmidt, M. Schmitt, Steinbrecher, Stutzer, K. Wemicke u. Ziegler.

Augenheilkunde: Gareis-Helfrich, Grützner, Lieb u. Welge-Lüssen.

Hals-, Nasen-, Ohrenheilkunde: Behm-Trendelenburg, Mahdavi-Awel u. Sprenger.

Neurologie/Psychiatrie: A. Bauer, M. Bauer, H. Berger, Firnhaber u. Malzi.

Strahlentherapie u. Radiologie: Beer, Deininger, Hassner, Kissel, Kratz, Laubenberger, Neidl, Schmitt-Bylandt, Schroth, Specht, Willner u. Zeitouni.

Neurochirurgie: Fromm.

Pathologie: Im Rahmen der Klinisch-pathologischen Konferenz: Bischof, D. Fenske, H. P. Lange, H.-L. Schmidts, W.-D. Walther u. G. Zieger.

Orthopädie: Rosenberger.

II. VERANSTALTUNGEN FÜR STUD. DER ZAHNMEDIZIN (PFLICHTVERANSTALTUNGEN)

Gemäß d. Prüfungsordnung f. Zahnärzte vom 26. 1. 1955 i. d. F. vom 22. 4. 1971. Im ZZMK (Carolinum) werden infolge des Hochschullehrermangels nur Pflichtveranstaltungen angeboten.

Hinweis: Da für das Stud. der Zahnmedizin bisher noch kein Curriculum vorliegt, ist die Zuordnung der Lehrveranstaltungen zu einzelnen Sem. noch nicht endgültig. Die Stud. Beratung für das Fach Zahnmedizin erfolgt durch die Fachgruppe Zahnmedizin (s. Schw. Brett). Außerdem stehen die Professoren des Zentrums nach dem Hauptkolleg zur Verfügung. Der Besuch der Lehrveranstaltungen erfolgt nach dem am Schw. Brett ausgehängten Stud.-Plan.

+ vor einer prakt. Übung bedeutet, daß diese Veranstaltung zusätzlich zur Eintragung im Studienbuch während der Zentralen Eintragung (ZE) im Dekanat des Fb belegt werden muß (Termine werden noch bekanntgegeben).

Für alle Kursveranstaltungen u. Praktika des ZZMK ist nur die Zulassung einer beschränkten Teilnehmerzahl im Rahmen der zur Verfügung stehenden Arbeitsplätze möglich.

Vorbesprechung (Vb) für das ges. vorkl. Studium: Mo 12.10.1987, 14 Uhr, H 29 (Neubau Zahnklinik), für das ges. klin. Studium: Mo 12.10.1987, 8.15 Uhr, H 29.

Der überschneidungsfreie Plan für das vorklinische u. klinische Studium der Zahnmedizin (mit Zeit- und Ortsangabe) wird zu Beginn der Vorlesungszeit durch Aushang bekanntgegeben. Maßgebend für die Organisation der Unterrichtsveranstaltungen, auch bei kurzfristigen Änderungen, sind für das WS 1987/88 allein die Aushänge im ZZMK, Haus 29.

1. Sem. des vorklin. Stud.:

191346/	PR Kurs der techn. Propädeutik, Mo-Fr lt. Std.-Plan; Windecker u. N. N.	Gem.-Veranst.
190075/	V Physik f. Zahnmediziner, Gr. A: Mi 13.15-15 u. Do 10.15-12 (Beginn: 14.10.), Gr. B: Do 13.15-15 u. Fr 10.15-12 (Beginn: 15.10.) (Ort: Gr. A u. B, H 21 C); Pohlit u. N. N.	Gem.-Veranst.
190062/	V Chemie f. Zahnmediziner, Mo Di 11.15-13 (Beginn: 13.10., H 25 A, gr. Hs.); W. Ried u. Wilk	Gem.-Veranst.
191375/19443	V Zahnärztliche Werkstoffkunde II, lt. Std.-Plan	Hohmann

2. Sem. des vorklin. Stud.:

190091/	PR+ Physikal. Praktikum f. Zahnmediziner, Mo 14-17 (Beginn: 12.10.) (H 74, 2. St.); Pohlitz u. N. N.	Gem.-Veranst.
190101/	PR+ Chem. Prakt. f. Zahnmediziner, Di 14-18 (Beginn: 13.10., H 74, 1. St.); W. Ried u. Wilk	Gem.-Veranst.
190075/	V Physik f. Zahnmediziner, s. S. 147	Gem.-Veranst.
190062/	V Chemie f. Zahnmediziner, s. S. 147	Gem.-Veranst.
191401/19072	PR+ Kursus der Med. Terminologie (f. Zahnmediziner ohne Latinum), Do 13.15-14 (Vb 15.10., H 23 B, Kursraum 2)	G. Preiser
190059/	V Biologie f. Zahnmediziner, Mo Di Mi 10.15-11 (Vb 13.10., H 27 B); M. Brendel u. K. Fiedler	Gem.-Veranst.
191375/19443	V Zahnärztl. Werkstoffkunde II, s. S. 147	Hohmann
190046/19262	V Anatomie I (Bewegungsapparat), s. S. 139	M. Klima

3. Sem. des vorklin. Stud.:

191427/	PR+ Physiologisch-chem. Praktikum (Ferienkurs nach Absolvierung des 3. vorklin. Sem.); Zeit: vom 7. bis 18.3.88, Beginn: 4.3.88, 9.00 Uhr s. t., H 25 B, 3. St.; Jeck u. Woenckhaus	Gem.-Veranst.
191430/	PR Phantomkurs der Zahnersatzkunde I, Mo-Fr lt. Std.-Plan; Windecker u. N. N.	Gem.-Veranst.
190046/19262	V Anatomie I (Bewegungsapparat), s. S. 139	M. Klima
190130/	V Physiolog. Chemie I, s. S. 140	Gem.-Veranst.
190127/	V Physiologie II, s. S. 140	Gem.-Veranst.

4. Sem. des vorklin. Stud.:

191443/	PR+ Präparierübungen f. Zahnmediziner, ganztg. Pflichtzeit: Kurs A: Mo Di 14-16, Mi Do 16-18 Kurs B: Mo Di 16-18, Mi Do 14-16 (Vb 13.10., 15.00 Uhr, H 27 B); H. Braak u. Hückinghaus	Gem.-Veranst.
191456/	PR+ Physiolog. Praktikum, s. S. 141	Gem.-Veranst.
190046/19262	V Anatomie I (Bewegungsapparat), s. S. 139	M. Klima
190156/	V Anatomie III (Neuroanatomie), s. S. 140	Gem.-Veranst.
190143/19406	V Entwicklungsgeschichte II, s. S. 140	H. Oelschläger
190130/	V Physiolog. Chemie I, s. S. 140	Gem.-Veranst.
190127/	V Physiologie II, s. S. 140	Gem.-Veranst.
191469/	PR Phantomkurs der Zahnersatzkunde II (5 Wochen in der vorlesungsfreien Zeit), n. V.; Windecker u. N. N.	Gem.-Veranst.

5. Sem. des vorklin. Stud.:

191443/	PR+ Präparierübungen f. Zahnmediziner, ganztg. Pflichtzeit: Kurs B: Mo Di 16-18, Mi Do 14-16 (Vb 13.10., 15.00 Uhr, H 27 B), s. oben	Gem.-Veranst.
191456/	PR+ Physiolog. Praktikum, Fr 10-15 (Vb 14.10., 9.15 Uhr, H 25 A, gr. Hs.); Caird, Frömter, M. Klee, Klinke, v. Loh, Offenloch, Röckemann, Scholtholt, J. Schulz u. N. N.	Gem.-Veranst.
190046/19262	V Anatomie I (Bewegungsapparat), s. S. 139	M. Klima
190156/	V Anatomie III (Neuroanatomie), s. S. 140	Gem.-Veranst.
190143/19406	V Entwicklungsgeschichte II, s. S. 140	H. Oelschläger

1. Sem. des klin. Stud.:

191472/19270	K Klinik u. Poliklinik der Zahn-, Mund- und Kieferkrankheiten, (auscultando), lt. Std.-Plan (H 29)	Frenkel
191485/	K Poliklinik der Zahnerhaltungskunde I, lt. Std.-Plan (H 29); Kreter u. N. N.	Gem.-Veranst.
191498/19146	K Phantomkurs der Zahnerhaltungskunde, lt. Std.-Plan (H 29)	Kreter
191508/19146	K Röntgenkurs, lt. Std.-Plan, Röntgenpraktikum lt. Std.-Plan (H 29)	Kreter

191511/	K	Kursus klin.-chem. u. physikal. Untersuchungsmethoden, Mo 10.15–13 (H 23 B, Kursraum 2) (1 × am Sem.-Ende); Erb u. Wildgrube	Gem.-Veranst. Kreter
191524/19146	V	Zahnerhaltungskunde I, lt. Std.-Plan (H 29)	P. Schopf
191537/19087	V	Einführung in die Kieferorthopädie, lt. Std.-Plan (H 29)	
191540/	V	Zahn-, Mund- und Kieferkrankheiten I, lt. Std.-Plan (H 29 u. H 21 C); Frenkel u. Bitter	Gem.-Veranst.
191553/	V	Innere Medizin, Mo 10.15–12 (Vb 12.10., H 23 B, Kursraum 2); Erb, Hopf u. Wildgrube	Gem.-Veranst.
191566/	V	Allgemeine Chirurgie, Mo 13.15–14 (Vb 12.10., H 23 B, kl. Hs.); Dörtenbach u. Siebert	Gem.-Veranst.
191579/19468	V	Spez. Pathologie f. Zahnmediziner, Mo 9.15–10 (Vb 12.10., K 6 B)	Hartmut Müller
191582/19422	V	Einführung in die Zahn-, Mund- und Kieferheilkunde, lt. Std.-Plan (H 29)	Raetzke
191595/19422	V	Einführung in die Parodontologie, lt. Std.-Plan (H 29)	Raetzke

2. Sem. des klin. Stud.:

191605/	K	Klinik u. Poliklinik der Zahn-, Mund- u. Kieferkrankheiten (practicando I) (Patienten-Erstaufnahme, 1 Woche im Sem.); Frenkel u. N. N.	Gem.-Veranst.
191618/	K	Kurs der Zahnerhaltungskunde I mit Kursseminar, Mo–Fr lt. Std.-Plan, Seminar: lt. Std.-Plan (H 29); Kreter u. N. N.	Gem.-Veranst.
191621/	K	Kurs der Kieferorthopäd. Technik, lt. Std.-Plan (H 29); P. Schopf u. N. N.	Gem.-Veranst.
191634/	K	Poliklinik der Zahnersatzkunde, lt. Std.-Plan (H 29); Windecker u. N. N.	Gem.-Veranst. Windecker
191647/19102	V	Zahnersatzkunde I, lt. Std.-Plan (H 29)	P. Schopf
191650/19087	V	Kieferorthopädie I/II, lt. Std.-Plan (H 29)	Gem.-Veranst.
191540/	V	Zahn-, Mund- u. Kieferkrankheiten I, s. oben	Gem.-Veranst.
191553/	V	Inn. Medizin, s. oben	Hartmut Müller
191579/19468	V	Spez. Pathologie f. Zahnmediziner, s. oben	Raetzke
191595/19422	V	Einführung in die Parodontologie, s. oben	Raetzke
191582/19422	V	Einführung in die Zahn-, Mund- u. Kieferheilkunde, s. oben	

3. Sem. des klin. Stud.:

191663/19294	PR	Patholog.-histol. Prakt. f. Zahnmediziner, Mo 16.15–18 (Vb 12.10., K 6 B)	H. Hauk
191676/	K	Einführung in den Operationskurs I, lt. Std.-Plan; Frenkel u. N. N.	Gem.-Veranst.
191689/19270	K	Operationskurs I, lt. Std.-Plan	Frenkel
191692/	K	Klinik u. Poliklinik der Zahn-, Mund- u. Kieferkrankheiten (practicando II) (Intensivpraktikum, 1 Woche im Sem. u. 1 Woche in der vorlesungsfreien Zeit); Frenkel, Bitter u. N. N.	Gem.-Veranst.
191702/	K	Poliklinik der Zahnerhaltungskunde II, lt. Std.-Plan (H 29); Kreter u. Raetzke	Gem.-Veranst.
191715/	K	Kurs der Zahnersatzkunde I, Mo–Fr lt. Std.-Plan; Windecker u. N. N.	Gem.-Veranst.
191728/	K	Kurs der Kieferorthopäd. Behandlung I, Teil 1, lt. Std.-Plan (H 29); P. Schopf u. N. N.	Gem.-Veranst.
191540/	V	Zahn-, Mund- u. Kieferkrankheiten II, s. oben	Gem.-Veranst.
191650/19087	V	Kieferorthopädie I/II, lt. Std.-Plan (H 29)	P. Schopf
191744/	V	Pharmakologie u. Toxikologie I (einschl. Rezeptierkursus), Mo 12–14 (H 29); Hellenbrecht u. G. Vogel	Gem.-Veranst.
191757/	V	Zahnerhaltungskunde II, lt. Std.-Plan (H 29); Kreter u. Raetzke	Gem.-Veranst.
191760/19102	V	Zahnersatzkunde II, lt. Std.-Plan (H 29)	Windecker

4. Sem. des klin. Stud.:

- 191773/ K Kurs der Zahnerhaltungskunde II m. Koll. der Parodontologie u. Zahnerhaltungskunde, Mo-Fr lt. Std.-Plan, Koll. lt. Std.-Plan (H 29); Kreter u. Raetzke **Gem.-Veranst.**
- 191786/ K Poliklinik der Zahnersatzkunde II, lt. Std.-Plan; Windecker u. N. N. **Gem.-Veranst.**
- 191799/19270 K Operationskurs II, lt. Std.-Plan **Frenkel**
- 191804/ K Kurs der Kieferorthopäd. Behandlung I, Teil 2, lt. Std.-Plan (H 29); P. Schopf u. N. N. **Gem.-Veranst.**
- 191540/ V Zahn-, Mund- u. Kieferkrankheiten II, s. S. 149 **Gem.-Veranst.**
- 191744/ V Pharmakologie u. Toxikologie I (einschl. Rezeptierkurs), s. S. 149 **Gem.-Veranst.**

5. Sem. des klin. Stud.:

- 191812/19270 K Klinik u. Poliklinik der Zahn-, Mund- u. Kieferkrankheiten (practicando III), lt. Std.-Plan (H 29) **Frenkel**
- 191825/ K Kurs der Zahnersatzkunde II m. Koll. über prothet. Sanierung am Patienten, Mo-Fr lt. Std.-Plan (H 29); Windecker u. N. N. **Gem.-Veranst.**
- 191838/ K Kurs der Kieferorthopäd. Behandlung II, lt. Std.-Plan; Schopf u. N. N. **Gem.-Veranst.**
- 190855/ V Chirurg. Poliklinik, s. S. 144 **Gem.-Veranst.**
- 191841/ V Berufs- und Rechtskunde f. Zahnmediziner, Do 12-13 (H 29, R. 112); Kreter u. F.-U. Lutz **Gem.-Veranst.**
- 191854/19065 V Dermatologie u. Venerologie (f. Stud. der Zahnmed.), Mi 16-18 (H 21 C) **Milbradt**
- 191867/ PR Med. Mikrobiologie mit prakt. Übungen, Mo 14-16 (H 41); R. Schubert u. N. N. **Gem.-Veranst.**
- 191870/ V Hygiene einschl. Gesundheitsfürsorge, Mo 16-17 (Vb 12.10., 14.00 c. t., H 41); R. Schubert u. N. N. **Gem.-Veranst.**
- 191883/19228 V Hals-, Nasen- u. Ohrenheilkunde (f. Stud. der Zahnmed.), Di 9-10.30, 14tgl. (Vb 13.10., H 8 E) **Rosemann**
- Zusätzliche Lehrveranstaltungen:**
- 190389/19289 Ü Einführung in die med. Bibliographie f. Stud. u. Dokt., s. S. 141 **H. Siefert**
- K Erste-Hilfe-Kurs, s. S. 162

**III. VERANSTALTUNGEN FÜR STUDENTEN DER MEDIZIN UND
ZAHNMEDIZIN SOWIE - FALLS ENTSPRECHEND GEKENNZEICHNET -
FÜR HÖRER AUS ANDEREN FACHBEREICHEN**

BIOLOGIE FÜR MEDIZINER

- 191896/19454 Propädeutik: Ergänzungen zur V. 190059 (S. 139) u. z. PR. 190017 (S. 139), n. V. **Petrasch**
- 191906/19475 Propädeutik: Ergänzungen zur V. 190059 (S. 139) u. z. PR. 190017 (S. 139), n. V. **Lenke**

CHEMIE FÜR MEDIZINER

- 191919/19455 Propädeutik: Ergänzungen zur V. 190062 (S. 139) u. z. PR. 190101 (S. 139), n. V. **Oremek**
- 191922/19456 Propädeutik: Ergänzungen zur V. 190062 (S. 139) u. z. PR. 190101 (S. 139), n. V. **B. Heinz**

PHYSIK FÜR MEDIZINER

- 191935/19476 Propädeutik: Ergänzungen zur V. 190075 (S. 139) u. z. PR. 190091 (S. 140), n. V. **Jöst**
- 191948/19458 Ü Übungen zur V. 190075 (S. 139) Do 11-12 (Vb n. V., H 14 A, Kursraum) **C. Schiller**

ANATOMIE

191951/19408	Arbeiten im Laboratorium, gantztg. n. V.	E. Braak
191964/19387	" " " "	H. Braak
191977/19429	" " " "	Frotscher
191980/19262	" " " "	M. Klima
191993/19299	" " " "	W. Maier
192002/19406	" " " "	H. Oelschläger
192015/19084	" " " "	R. Schneider
192028/19355	" " " "	Winckler
192031/	KO Zell- u. neurobiologisches Kolloquium, 1stdg. n. V.; E. Braak, H. Braak u. Frotscher	Gem.-Veranst.
192044/	K Hirnkursus: Anatomie u. Pathologie des olfaktorischen Systems, 1stdg. n. V.; E. Braak, H. Braak u. Frotscher	Gem.-Veranst.
192057/	K Histol.-diagnost. Kurs (ab 4. Sem.), Mi 11-13.15 (Vb 28.10., H 26); M. Klima, W. Maier u. Winckler	Gem.-Veranst.
192060/19479	V+PR Vergleichende mikroskop. Anatomie des Gehirns, Do 10.15-12 (Vb 15.10., H 26)	Schwerdtfeger

PHYSIOLOGIE

192073/19334	Anleitung zu wiss. Arbeiten im Labor f. allgem. Neurophysiol. des MPI f. Hirnforschung, gantztg. u. halbtg. n. V. (6.-10. Sem.)	M. Klee
192086/19319	Arbeiten in der Abt. f. Allgem. Physiol. (Labor f. Elektrophysiol. d. glatten Muskulatur) n. V. (5. Sem.)	v. Loh
192125/19284	Anleitung zu wiss. Arbeiten im Gebiet d. Neurophysiologie (ZNS), n. V.	Offenloch
192138/19075	Wiss. Arbeiten in der Abt. f. Kreislaufphysiologie, gantztg. u. halbtg. n. V. (ab 3. Sem.)	Röckemann
192141/19111	Einführung u. Anleitung zu wiss. Arbeiten a. d. Gebiet d. Nieren- u. Drüsenphysiol. im MPI f. Biophysik, gantztg. u. halbtg. n. V. (ab 5. Sem.)	Ullrich
192154/19369	Anleitung zu wiss. Arbeiten im Gebiet der Sinnes- und Neurophysiologie, n. V.	Klinke
194819/19187	S Stofftransport durch Membranen, 2stdg. n. V. (Vb 15.10., H25A, 2. St., Raum 226)	Frömter
192167/19187	Anleitung zu wiss. Arbeiten zum Stofftransport durch Epithelien, gantztg. u. halbtg. n. V. (ab 5. Sem.)	Frömter
192170/19409	Einführung u. Anleitung zu wiss. Arbeiten auf dem Gebiet der Drüsenphysiologie im MPI f. Biophysik, gantztg. u. halbtg. n. V. (ab 5. Sem.)	I. Schulz

BIOLOGISCHE CHEMIE

192183/19050	S über Probleme der Zellchemie u. Forschungsarb. d. Abt., Mi 9-10.30 (ab 5. Sem.) (H 25 B)	H.-J. Hohorst
192196/19050	Arbeiten in der Abt. f. Zellchemie, gantztg. (ab 5.-6. Sem.)	H.-J. Hohorst
192206/19043	Arbeiten im Zentrum d. Biol. Chemie, gantztg. n. V. (ab 4. Sem.)	W. Groß
192219/19043	V Ausgewählte Kapitel aus der Pathobiochemie, 1stdg. n. V.	W. Groß
192222/19043	V Biomembranen (ihre Bestandteile u. deren Wechselwirkungen mit anderen Molekülen), 2stdg. n. V.	W. Groß
192235/19104	Arbeiten in d. Abt. f. Enzymologie, gantztg. n. V. (ab 5. Sem.)	Woenckhaus
192248/19037	PR Physiol.-Chem. Praktikum (f. Fortgeschr.) n. V. (ab 5. Sem.)	H. Förster
192251/19097	Arbeiten im Zentrum d. Biolog. Chemie, gantztg. (ab 6. Sem.)	Träger
192264/	V Molekularbiologie d. Malignen Wachstums, Do 10-11 (Vb 15.10., H 25 B) (ab 6. Sem.); Chandra u. Gericke	Gem.-Veranst.
192277/19031	S f. Doktoranden u. Diplomanden (Ausgew. Fragen d. Molekularbiologie), Fr 9-11 (H 25 B) (ab 5. Sem.)	Chandra
192280/19031	Arbeiten in d. Abt. f. Molekularbiologie, gantztg. n. V. (ab 5. Sem.)	Chandra

192293/	S Biochemie d. Zellmemb. Struktur, Funktion, Pathol., 2stdg. n. V. (ab 4. Sem.); L. Thomas u. G. Zimmer	Gem.-Veranst.
192303/19169	V Experimentelle Onkologie, Do 12-13 (Vb 15.10., H 25 B) (ab 6. Sem.)	Gericke
192316/19352	V Ausgewählte Kapitel aus der Immunologie, 1stdg. n. V.	Drahovsky
192329/19352	Arbeiten in der Abt. f. Therap. Biochemie, gantztg. (Vb 19.10., 13.00 Uhr, H 25 B, Raum 302)	Drahovsky
192332/19336	Arb. in der Abt. Mikrobiol. Chemie, gantztg. n. V. (ab 4. Sem.)	G. Zimmer
192345/	S Biochemie f. Zahnmed. (ab 4. Sem.), Fr 13-14 (Vb 16.10., H 25 B, Raum 02); Berghäuser u. Jeck	Gem.-Veranst.
192358/	V Biochemie f. Stud. der Zahnmedizin (3. vorkl. Sem.), Di 10.15-11, Mi Do Fr 11-12 (Vb 13.10., H 6 B); Jeck u. Woenckhaus	Gem.-Veranst.
192361/19074	Arbeiten in d. Abt. f. Mikrobiol. Chemie, gantztg. n. V.	Ring
192374/	S über aktuelle Probleme der Membranforschung, 2stdg. n. V.; Geck, Koepsell u. Ring	Gem.-Veranst.
192387/19397	Arbeiten in d. Abt. f. Enzymologie, gantztg. n. V.	Jeck
192390/19390	V Ausgewählte Kapitel aus der Physikalischen Biochemie, 1stdg. n. V.	Geck
192400/19390	Arbeiten in d. Abt. f. Mikrobiol. Chemie, gantztg. n. V.	Geck
192413/19410	Arbeiten in d. Abt. f. Therap. Biochemie, gantztg. n. V.	Lodemann
192426/19410	V zur Biochemie u. Biologie der Interferone, 1stdg. n. V. (Vb 15.10., 13.00 Uhr, H 25 B, Raum 210) (ab 4. vorkl. Sem.)	Lodemann
192439/	V Anwendung der Gentechnologie in Forschung und Diagnostik (Vb 19.10., 13.00 Uhr, H 25 B, Raum 302) (ab 4. vorkl. Sem.); Boehm u. Drahovsky	Gem.-Veranst.
192442/	S über aktuelle Fragen der Enzymchemie, 2stdg. n. V.; Berghäuser, Jeck u. Woenckhaus	Gem.-Veranst.
192455/19292	V Biochemie der Karies, 1stdg. n. V. (Vb 16.10., 14.00 Uhr, H 25 B, Raum 02)	Berghäuser

PSYCHOSOZIALE GRUNDLAGEN DER MEDIZIN

192468/19316	S Anleitung zum musiktherapeut. Arbeiten, 2stdg. n. V., 14tgl. (unter Mitwirkung der Kreismusikschule Darmstadt/Dieburg)	R. Brock
192471/19437	S Selbsthilfegruppen in der Medizin, 4stdg. n. V. (Blockveranst. mit Semesterbegleitung, Auskunft vor Beginn über Tel.: 7480)	M. L. Moeller
192484/19437	KO Grundfragen Med. Psychologie (nur in Verb. m. d. Vorl.), 1stdg. (Vb 21.10., 19.30-20.15, H 74, Zi. 37)	M. L. Moeller
192497/19437	S Gesprächsgemeinschaften für Med.-Stud., 2stdg. (Informationsveranst. u. Gesamttreffen werden zu Semesterbeginn bekanntgegeben) (Vb 21.10., 18-21.00, H 74, Zi. 37)	M. L. Moeller
192497/19316	S Anleitung zum wiss. Arbeiten, 2stdg. n. V.	R. Brock
192507/19307	S Anleitung zum wiss. Arbeiten, 4stdg. n. V.	Sigusch

GESCHICHTE DER MEDIZIN

192510/	PR Medizinhistor. Proseminar, Di 15.15-16 (Vb 20.10., H 10 C, Erdgesch.); G. Preiser u. Winkelmann	Gem.-Veranst.
192523/19072	S Medizinhistor. Seminar (f. Doktoranden), Di 16.15-17.45 (Vb 20.10., H 10 C, Erdgesch.)	G. Preiser
192536/19072	Anleitung zu wiss. Arbeiten, gantztg. n. V.	G. Preiser
192549/19289	" " " " " "	H. Siefert
192552/19103	" " " " " "	Winkelmann
192565/	S Meditation in Geschichte u. Gegenwart. Religionswiss., medizin. u. psycholog. Perspektiven (mit Workshop vom 23.9.-3.10.), 2stdg. n. V. (Vb 16.10., 15.15, Robert-Mayer-Str. 5, Turm, Raum 3104); Siefert u. Deninger-Polzer	Gem.-Veranst.

PATHOLOGIE

192581/	V Ausgewählte Kapitel d. Allgem. u. Spez. Pathologie, St. Markus-Krkhs., Mi 16.15 (Vb 14.10.) (5. klin. Sem.); W.-D. Walther u. H. P. Lange	Gem.-Veranst.
192594/	K Pathologisch-anatom. Demonstrationskurs, St. Markus-Krkhs., Di Do Fr 8-10.15 (Vb 13.10.); H.-P. Lange u. W.-D. Walther	Gem.-Veranst.
192604/	Klinisch-pathologische Konferenz, Do 12.15-13.30, H 6 B (ZPath, ZIM, ZRad)	Gem.-Veranst.
192617/	Klinisch-pathologische Konferenz, Do 15-16, H 6 B (ZPath, ZChir, ZAW u. ZRad)	Gem.-Veranst.
192620/	Klinisch-pathologische Konferenz, Mo 11.45-12.45, H 6 B (ZPath, ZKi u. ZRad)	Gem.-Veranst.
192633/	Klinisch-pathologische Konferenz, St. Markus-Krkhs., Di 15-16; H. P. Lange u. W.-D. Walther	Gem.-Veranst.
192646/19426	Klinisch-pathologische Konferenz, Städt. Krkhs. Darmstadt, Mi 12-12.45 u. Fr 13.30-14.15	H. H. Jansen
192659/19439	V Histologie für Examenssemester mit prakt. Übungen, Krkhs. Nordwest, Mo 17-18.30 (Vb 12.10.)	P. Höer
192662/	K Hämatologisches Praktikum, Mi 14.15-16 (Vb 14.10., K 6 B); Hoelzer, K. Hübner, Kaltwasser u. Mitrou	Gem.-Veranst.

NEUROPATHOLOGIE

Die Veranstaltungen finden im MPI für Hirnforschung, Ffm., Deutschordenstr. 46, statt.

192675/	Ü Klinisch-neuropathol. Demonstrationen, 2stdg. n. V. (6.-11. Sem.); Schlote, E. Thomas u. Vitzthum	Gem.-Veranst.
192688/	Ü Neuropathologisch-neurologisch-neurochirurg. Kolloquium, 1stdg. n. V. (8.-11. Sem.); P.-A. Fischer, H. Hacker, R. Lorenz, Schlote, Thomalske u. E. Thomas	Gem.-Veranst.
192691/19096	V Neurohistochem. Grundlagen u. Diagnostik, Di 15-16 o. n. V. (Vb 13.10.) (6.-11. Sem.)	E. Thomas
192701/	Ü Arbeiten in den Laboratorien (Histopathologie, Elektronenmikroskopie, Histochemie), ganztg. n. V.; Schlote u. E. Thomas	Gem.-Veranst.
192714/19304	V Die Gewebekultur u. ihre Bedeutung für die Path. Anatomie des Nervensystems, Do 15-16 o. n. V. (Vb 15.10.) (6.-11. Sem.)	Tischner

HUMANGENETIK

192727/19239	Anleitung zu selbst. wiss. Arbeiten, ganztg. u. halbtg.; Langenbeck u. Svejcar	Gem.-Veranst.
192743/19254	V Strahlen-genetik u. chem. Mutagenese (Inst.), Do 15-16 (Vb 15.10.)	Fränz
192756/	KO Humangenet. Koll. (Inst.), Mi 16.30-18, 14tgl. (Vb 14.10.); Fränz u. Langenbeck	Gem.-Veranst.

HYGIENE UND MIKROBIOLOGIE

192769/	S über ausgewählte Kapitel der Infektionskrankheiten, 1stdg. n. V. (Vb 12.10., 10.15 Uhr, H 41) (klin. Sem.); Knothe, L. Stoll u. Wachendörfer	Gem.-Veranst.
192772/19093	V Epidemiologie der Parasitosen (m. prakt. Übungen), 2stdg. n. V. (Vb 12.10., 10.15 Uhr, H 41) (ab 2. klin. Sem.)	L. Stoll
192785/19093	V Berufsinfektionen im Umgang mit Tieren, 1stdg. n. V. (Vb 12.10., 10.15 Uhr, H 41) (ab 1. klin. Sem.)	L. Stoll
192798	Ü Arbeiten im Laboratorium, halbtg. n. V.; L. Stoll u. Wachendörfer	Gem.-Veranst.
192808/19089	K Bakt. Kurs f. Lebensmittelchemiker, n. V.	R. Schubert
192811/19089	Anleitung zu selbst. wiss. Arbeiten im Laboratorium, halbtg. n. V.	R. Schubert

192824/19216	KO Koll. über ausgewählte Tropenkrankheiten, 1stdg. n. V. (Vb 12.10., 10.15 Uhr, H 41) (klin. Sem.)	Lembke
192837/19052	PR Arbeiten im Laboratorium, halbtg. n. V. (Vb 12.10., 10.15 Uhr, H 41) (klin. Sem.)	Knothe
190512/19052	PR Impfkurs, s. S. 142	Knothe
192840/19364	PR Anleitung zum exp. wiss. Arbeiten, Georg-Speyer-Haus, ganztg. n. V.	H. D. Brede
192853/19364	V Angewandte Immunologie der Tropenkrankheiten, Di 16-17 (Vb 13.10., Hörs. des Georg-Speyer-Hauses, Ffm., P.-Ehrlich-Str. 42-44) (klin. Sem.)	H. D. Brede
192866/	V Epidemiologie viraler u. bakterieller Zoonosen, 2stdg. n. V. (ab 2. klin. Sem.); U. Förster u. L. Stoll	Gem.-Veranst.
192879/19380	S Mikrobiologische Grundlagen der Chemotherapie, 1stdg. n. V. (ab 3. klin. Sem.)	Sietzen
192882/19449	V Immunologie u. Seuchengesetze für Mediziner, 1stdg. n. V.	Göing
192895/19450	V AIDS: Virologie, Pathogenese, Epidemiologie, Do 17.15-18 (Vb 22.10., Hörs. des P.-Ehrlich-inst., Ffm., P.-Ehrlich-Str. 42-44) (unter Mitwirkung von Mitarbeitern)	Kurth
192905/19450	PR Anleitung zu selbst. wiss. Arbeiten, ganztg. n. V.	Kurth
192918/19450	S Neueste Entwicklungen in der Virologie (Doktorandenseminar), 1stdg. n. V.	Kurth
192921/19462	V Med. Virologie (im Rahmen der Mikrobiologie), Do 9.15-10 (Vb 15.10., H 41)	Doerr
192934/19462	S Aktuelle Probleme der Med. Virologie (Doktorandenseminar), 1stdg. n. V.	Doerr
192947/19462	PR Virolog. Laboratoriumsdiagnostik unter bes. Berücks. moderner Schnellmethoden, halbtg. n. V.	Doerr

IMMUNHÄMATOLOGIE

192950/	V Immunhämatologie, Do 12-13 (Vb 15.10., Inst. f. Immunhämatologie) (alle klin. Sem.); Spielmann, Seidl u. Kühnl	Gem.-Veranst.
192963/19234	PR Immunhämatologisches Praktikum, n. V. (Vb 15.10., Inst. f. Immunhämatologie) (alle klin. Sem.)	Seidl
192976/	PR Arbeiten in den Laboratorien des Instituts für Immunhämatologie, n. V. (alle klin. Sem.); Spielmann, Seidl u. Kühnl	Gem.-Veranst.
192989/19430	V AIDS: Immunhämatolog. Aspekte, n. V. (Vb 15.10., Inst. f. Immunhämatologie) (alle klin. Sem.)	Kühnl

PHARMAKOLOGIE UND TOXIKOLOGIE

192992/	S über ausgew. Kapitel d. Pharmak., Fr 15-18 (Vb 30.10., H 25 A, Kl. Hs.) (klin. Sem.); Lemmer u. Palm	Gem.-Veranst.
193001/19027	S Arbeiten im Zentrum (ganztg.) mit Sem. über die Bedeutung aktiver Transportmechanismen für pharmakol. Beeinflussung der Muskelkontraktion, 2stdg. n. V. (klin. Sem. u. Doktorand.)	Balzer
193014/19295	S Arbeiten im Zentrum (ganztg.) mit Sem. über „Probleme der angewandten Pharmakologie“, 2stdg. n. V. (klin. Sem. u. Doktorand.)	Hellenbrecht
193027/19293	S Arbeiten im Zentrum (ganztg.) mit Sem. über Chronopharmakologie, 2stdg. n. V. (klin. Sem. u. Doktorand.)	Lemmer
193030/19070	S Arbeiten im Zentrum (ganztg.) mit Sem. über die Mechanismen adrenerger Regulation, 2stdg. n. V. (klin. Sem. u. Doktorand.)	D. Palm
193043/19371	S Arbeiten in der Abt. f. Klin. Pharmakologie (ganztg.) mit Sem. über Probleme der klin. Pharmakologie, 2stdg. n. V. (klin. Sem. u. Doktorand.)	Rietbrock
193056/19148	V Ausgewählte Kapitel der Kreislaufpharmakologie, 2stdg. n. V. (klin. Sem.)	Kroneberg

193069/19145	V	Ausgewählte Kapitel aus der Toxikologie, 2stdg. n. V. (klin. Sem.)	Kramer
193072/19161	V	Pharmakologie des Zentralnervensystems, 2stdg. n. V. (klin. Sem.)	Schaumann
193085/19391	V	Ausgewählte Kapitel über Pharmakologie der Steroid- u. Peptidhormone, 2stdg. n. V. (klin. Sem.)	G. Vogel
193098/	V	Arzneimittelrecht, Arzneimittelmarkt u. staatl. Kontrolle, 2stdg. n. V. (klin. Sem.); Fülgraff u. Quiring	Gem.-Veranst.
193108/	Ü+V	Praktische Übungen in der klin. Pharmakologie, Mi 16.30–18.30, 14tgl. (Vb 21.10., H 74, 4. St.) (ab 3. klin. Sem.); Rietbrock, A. H. Staib (unter Mitwirkung von Mitarbeitern)	Gem.-Veranst.
193111/19417	Ü	Anleitung zu wiss. Arbeiten über Wirkungsmechanismen von Hormonen u. Pharmaka, halb- und ganztg. n. V.	Kirsten
193124/19424	S+AG	Anleitung zu wiss. Arbeiten über die klin. Pharmakologie der Methylxanthine u. anderer Pharmaka, halb- oder ganztg. n. V. (H 74, 4. St.)	A. H. Staib

MEDIZINISCHE INFORMATIK

190745/	V	Wichtige Verfahren der med. Statistik u. Einführung in die med. Dokumentation u. Datenverarbeitung, s. S. 143	Gem.-Veranst. Abt
193137/19325	S	Biostatist. Workshop, Mi 17.15–18.45 n. V. (H 74, Raum 45)	
193140/19354	V+Ü	Problemorientiertes Programmieren in der Medizin: Einführung in die Programmiersprache MUMPS, 1+1stdg., n. V., Blockveranst. (Vb 14.10., 15.15 Uhr, H 3, Raum 306)	Giere
193153/	V+Ü	Programmierkurs: FORTRAN für Mediziner. Einführung in die Bio-Signal-Verarbeitung, 1+1stdg., n. V. (Vb 14.10., 15.15 Uhr, H 3, Raum 306)	N. N.
193166/19354	S+Ü	Anlage und Funktionen eines med. Expertensystems – objektorientierte Programmierung (f. Fortgeschr.; Vorauss.: EDV-Kenntnisse, begrenzte Teilnehmerzahl), 2+2stdg., n. V. (Vb 14.10., 15.15 Uhr, H 3, Raum 306)	Giere
193179/19354	S	Anleitung zum selbst. wiss. Arbeiten, n. V. (Vb 14.10., 15.15 Uhr, H 3, Raum 306)	Giere
193195/19411	S	Datenstrukturen med. Datenbanken, 2stdg., 14tgl. (Vb 14.10., 15.15 Uhr, H 3, Raum 306)	Göhring
193205/19412	S	Med. Computerrecht: Datenschutz u. Datensicherung bei EDV in der Medizin, 2stdg. n. V. (Vb 14.10., 18.30 Uhr, H 3, Raum 306)	B. Beier
193218/19430	V	Das Gesundheitsversorgungssystem in der Bundesrep. Deutschland, 2stdg., Mo 16–17.30 (Vb 19.10., 16.00 Uhr, H 3, Raum 306) (Vorauss.: Vorprüfung)	R. W. Schuster
193221/	S	Ärztliche Erkenntnis – Computerhilfe für die Praxis?, Do 14–15.30, 14tgl. (Vb 15.10., H 3, Raum 306) (klin. Semester, Informatikstud. m. Vordipl., Ärzte); Giere u. Jork	Gem.-Veranst.

RADIOLOGIE

193234/	KO	Radiolog. Kolloquium f. Stud. im prakt. Jahr, 1stdg., ganzjährig, Mo 12.15–13, H 23 A, Ef 93; Ball, H. Fuchs, H. Hacker, Herrmann, Hör, Kollath, Lorenz, Manegold, Maul, Riemann, Standke u. Stöver	Gem.-Veranst.
193247/		Trainingsprogramm d. ZRad. z. Facharztweiterbildung, Mi 15–17, wöchentl. auch während der Sem.-Ferien, Teilnahme höh. klin. Sem. möglich (H 23 A, Ef 93); Mitarbeiter d. ZRad.	Gem.-Veranst.
192604/		Klinisch-pathol. Konferenz, Do 12.15–13.30; H 6 B (ZPath, ZIM u. ZRad)	Gem.-Veranst.
192617/		Klinisch-pathol. Konferenz, Do 15–16; H 6 B (ZPath, ZChir, ZAW u. ZRad)	Gem.-Veranst.

- 192620/ V Klinisch-pathol. Konferenz, Mo 11.45–12.45; H 6 B (ZPath, ZKi u. ZRad) **Gem.-Veranst.**
- 193250/19059 V Behandlung bösartiger Tumoren mit energiereichen Strahlen, Fr 12.15–13 (Vb 16.10., H 14 A, Kursräume) **W. Lorenz**
- 193263/ KO über pädiatrische u. kinderchirurgische Patienten einschl. radiologischer Diagnostik, Mo 12.30–13.15 (Vb 12.10., 13.00 Uhr, Haus 32, KU 20 Bibliothek im Kellergeschoß); St. Bender, Stöver, Waag u. Ball **Gem.-Veranst.**
- 193276/ KO über pädiatrisch-radiologische Diagnostik im PJ, Di 11.30–12.15 (Ort: Haus 32, Abt. f. Päd. Radiologie, ZRad); Ball u. Stöver **Gem.-Veranst.**
- 193289/19461 KO Trainingsprogramm Päd. Rad. zur Facharztweiterbildung, Do 11.30–12.15, wöchentl. auch während der Sem.-Ferien (H 32, KU 20 Bibliothek im Kellergeschoß) **Stöver**
- 193292/19194 KO Neuroradiolog. Koll., Do 17–18 (Vb 22.10., Filmbesprechungsraum der Abt. f. Neuroradiolog. H 95) (begrenzte Teilnehmerzahl) **H. Hacker**
- 193315/19477 S Ultraschallseminar mit prakt. Übungen (gesamtes Abdomen, Schilddrüse, Mamma u. Hoden), Mo 16.30–17.30, kl. Demoraum der Röntgen-Abt., Haus 11, EG. (4. bis 6. klin. Sem. u. PJ) (unter Mitwirkung von Mitarbeitern) **H. Fuchs**

INNERE MEDIZIN

- 193328/ V Repetitorium Innere Medizin, Fr 16–18 (Vb 30.10., H 18 B); Gonsior, Helm, Hopf, Khan, Krippner, Radtke, Rasenack, Retiene, Scharrer, Stille u. Wildgrube **Gem.-Veranst.**
- 193331/ V Repetitorium der Inneren Medizin u. Chirurgie für Examenssem. (3. Abschnitt), 2stdg. n. V.; Phillip u. Seufert **Gem.-Veranst.**
- 193344/19221 Arbeiten im Laboratorium f. Doktoranden **Meier-Sydow**
- 193357/19118 V+S Gerontologie u. Geriatrie, Arbeiten im Max-Bürger-Inst. f. Altersmedizin, Bad Soden, 1stdg. n. V. (ab 2. klin. Sem.) **Böhlau**
- 193360/19192 V Ausgewählte Kapitel aus der klin. Biochemie, Fr 17–19 (Vb 23.10., H 23 B, Kursraum 2) (ab 2. klin. Sem.) **D. Großmann**
- 193373/19280 UK Differentialdiagnose innerer Krankheiten in Form einer klin. Visite. Für höh. Sem. nach Voranmeldung, begrenzte Teilnehmerzahl, Fr 14–16 (Vb 16.10., Med. Klinik d. Bürgerhospitals, Ffm.) **Gottstein**
- 193386/19433 Rehabilitation für Herz- u. Kreislaufkrankheiten in der Klinik für Herz- und Gefäßkrankheiten der KVB in Königstein, 2stdg. n. V. **Schöneberger**
- 193399/ Klinikfilm (Vorführung wiss. klin. Filme), Di 12.15–13.15 (Vb 20.10., H 23 B, kl. Hs.) (alle Sem.); Didaktik d. Medizin **Gem.-Veranst.**
- 193409/ V Klin. Immunologie u. Immunpathologie, Di 10.15–11 (Vb 20.10., H 23 B, kl. Hs.); Dancygier, Scherberich u. Schultze-Werninghaus **Gem.-Veranst.**
- 193412/19182 S Kolloquium über Gefäßkrankheiten, Hämostase u. Thrombose, Mi 14–16 (höh. Sem. u. Doktoranden) **Breddin**
- 193425/19182 Arbeiten i.d. Abteilung f. Angiologie, ganztg. n. V. **Breddin**
- 193438/19231 V Spezielle Fragen der Nephrologie, Fr 14.30–16.30 (Vb 16.10., Konferenzraum d. ZIM, H 23 B, 1 h 6) **Schoeppe**
- 193441/19238 Experimentelle antiinfektiöse Chemotherapie, Arbeiten im Laboratorium, Fr n. V. **Stille**
- 193454/ KO Klinik-Koll. des ZIM, Mo 12.15–13 (H 23 B, kl. Hs.) **Gem.-Veranst.**
- 193467/ KO Kardiolog. Kolloquium, Di 15.15–19 (Vb 13.10., H 23, Ua 10); Bussmann, M. Kaltenbach, Kober, Krause u. Satter **Gem.-Veranst.**
- 193470/19432 Prakt. Hämatologie-Arbeiten im Laboratorium, ganztg. n. V. **Kaltwasser**

193483/	S+PR Onkolog.-hämatol. Seminar, Mi 16.30–18, 14tgl. (Vb 21.10., H 23 B, Kursraum 2) (ab 4. klin. Sem., begrenzte Teilnehmerzahl); M. Fischer, Mitrou u. F. Walther	Gem.-Veranst.
193496/	KO über Krankheiten des Endokriniums u. des Stoffwechsels, Mo 15.30–17, 14tgl. (H 7 A, Diabetikerambulanz); Althoff u. Schöffling (begrenzte Teilnehmerzahl)	Gem.-Veranst.
193506/	Arbeiten in den endokrinologischen Laboratorien, ganztg. n. V.; Althoff u. Schöffling	Gem.-Veranst.
193519/	Demonstration aktueller, exemplarischer Krankheitsbilder aus den Abt. des ZIM, Mi 12.30–13 (H 23 A, Raum Ef 93)	Gem.-Veranst.
193522/	Prakt. Kardiologie – Arbeiten in den kardiolog. Laboratorien, ganztg. n. V.; Bussmann, Hopf, M.; Kaltenbach u. Kober	Gem.-Veranst.
193535/	Gastroenterologische Endoskopie, Mo 16.15–17 (Vb 12.10., H 23 B, kl. Hs.); Leuschner, Phillip u. Rasenack	Gem.-Veranst.
192604/	Klinisch-pathol. Konferenz, Do 12.15–13.30, H 6 B (ZPath, ZIM u. ZRad)	Gem.-Veranst.
193548/	PR+KO Ultraschalldiagnostik in der Gastroenterologie, Mo 17–18 (Vb 12.10., H 23 B, Kursraum 2); Kurtz, Leuschner u. Strohm	Gem.-Veranst.
193551/19035	Exp. Angiologie – Arbeiten im Laboratorium, ganztg. n. V.	Ehrly
193564/19374	V Leberkrankheiten: Pathophysiologie, Systematik u. Differentialdiagnose (mit Übungen am Krankenbett), 2stdg. n. V. (Vb 12.10., 12.00 Uhr, H 23 B, Kursraum 2)	Wildgrube
193577/19374	Exp. Gastroenterologie – Arbeiten im Laboratorium, ganztg. n. V.	Wildgrube
193580/	Prakt. Gastroenterologie – Arbeiten im Laboratorium, ganztg. n. V.; Kurtz u. Leuschner	Gem.-Veranst.
193593/19376	S Laboratoriumsdiagnostik innerer Krankheiten, Di Do 11–12.30, Stadtkrkh. Offenbach, 1. Vorl.-Tag n. V.	W. Licht
193603/	S Neuere Probleme des Eisenstoffwechsels, Mi 14–15, Seminarraum GSF, Paul-Ehrlich-Str. 20 (Vb 14.10.); Kaltwasser u. N. N.	Gem.-Veranst.
193616/19428	V Klin. Interpretation u. pathophysiolog. Bedeutung v. Laboratoriumsuntersuchungen, Di 16.15–17.45, Krkhs. Nordwest, Blauer Salon (Vb 20.10.)	L. Thomas
193629/19434	V Diagnostik in der Gastroenterologie (mit prakt. Übungen), Mo 13.15–14 Uhr im Krkhs. Nordwest (Vb 12.10.) (alle klin. Sem.)	Tympner
193632/19445	V Physikalische Therapie u. Balneologie, Fr 10–12, 14tgl. (Vb 16.10., Kursraum Physikalische Medizin, Ui 17, ZIM, Untergeschoß)	M. Bühring
193645/	V Theorie und Praxis der Auskultation, 1stdg. n. V. (Vb 19.10., 15.00 Uhr), Rot-Kreuz-Krkhs., Königswartherstr. 16 (vornehml. 1. u. 2. klin. Sem.); Reifart u. W. Schulz	Gem.-Veranst.
193658/19447	S EKG-Seminar, Mo 13–14 (Vb 12.10., H 23 B, Kursraum 2) (5. u. 6. klin. Sem. u. f. Stud. i. Prakt. Jahr)	Reifart
193661/19447	Ü+S Praktische Übungen der Echokardiologie, Do 18–19 im Rot-Kreuz-Krkhs., Königswartherstr. 16 (Vb 15.10.) (f. Stud. im Prakt. Jahr)	Reifart
193674/19448	S Psycho-onkolog. Seminar, 1stdg. n. V. (Vb 19.10., 11.15–12, H 18 B) (alle klin. Sem.)	Rogge
193687/19484	PR Praktikum der internistischen Ultraschalluntersuchung, 2stdg. n. V.	Scharberich
193690/	V AIDS, Di 16–17 (Vb 13.10., H 23 B, kl. Hs.); Helm u. Stille	Gem.-Veranst.
194822/19485	V+Ü Einführung in die Flugmedizin, Mo 16–17 (Vb. 19.10., H 23 B, Kursr. 2)	Landgraf
194835/19486	V+UK Klinische Demonstrationen am Krankenbett bei Diabetes mellitus, 2×3 Std. n. V. im Kkhs. Sachsenhausen, Schulstr.	Rosak

KINDERHEILKUNDE

- 193700/19101 **V** Ausgewählte Kapitel der wiss. Pädiatrie, 2stdg. n. V., 14tgl.
(4. u. höh. Sem.) Wilhelm
- 192620/ Klinisch-pathologische Konferenz, Mo 11.45–12.45, H 6 B;
(ZPath, ZKi u. ZRad) Gem.-Veranst.
- 193713/19188 Experimentelle Gastroenterologie – Arbeiten im Laboratorium,
ganztg. n. V. St. Bender
- 193726/ **KO** Koll. über pädiatrische u. kinderchirurgische Patienten
einschl. radiologischer Diagnostik, Mo 12.30–13.15 (Vb 12.10.,
13.00 Uhr, Haus 32, KU 20, Bibliothek im Kellergeschoß);
St. Bender, Stöver, Waag u. Ball Gem.-Veranst.
- 193739/ **V** Nahrungsmittelverträglichkeit: Immunologie, Klinik u. Therapie,
1stdg. n. V.; Strobel u. St. Bender Gem.-Veranst.

DERMATOLOGIE UND VENEROLOGIE

- 193742/ **S** Dermatolog. Seminar für Fortgeschr., zugleich als Weiterbil-
dungsveranstaltung für wiss. Mitarbeiter u. Doktoranden,
Di 15.30–17 (Vb 13.10., 9.15 Uhr, H 21 C);
Holzmann u. Milbradt Gem.-Veranst.
- 193755/ **S** Dermatohistologie, Mi 12–12.45, H 21 C, Bibliothek ZDV
(Vb 14.10.) (5.–6. klin. Sem.); Holzmann u. Marsch Gem.-Veranst.

CHIRURGIE UND UROLOGIE

- 193768/ **V** Propädeutik Chirurgie, Fr 13.15–14 (Vb 16.10., H 23 A, gr. Hs.)
(1.–3. klin. Sem.); E. Krause u. Seufert Gem.-Veranst.
- 193771/ Repetitorium der Inneren Medizin u. Chirurgie für Examenssem.
(3. Abschnitt), 2stdg. n. V.; Seufert u. Strohm Gem.-Veranst.
- 193784/19381 **PR** Allgem. u. abdominalchir. Operationen, Mo–Fr 8–12
(Vb 12.10.) (alle klin. Sem.) Encke
- 193797/19286 **V+PR** Thorax-, Herz- u. Gefäßchirurgie, Operationen,
Mo–Fr 8–12 (Vb 12.10.) (alle klin. Sem.) Satter
- 193807/19338 **PR** Unfallchirurgie, Operationen, Mo–Fr n. V. (Vb 12.10.)
(alle klin. Sem.) Pannike
- 193810 **PR** Reanimation mit Übungen am Phantom, Di 12–13, BG-Unfall-
klinik, Ffm. (Vb 3.11.) (3.–5. klin. Sem. f. Med. u. Zahnmed.);
Contzen u. Gürtner Gem.-Veranst.
- 193823/ **V** Plastische- u. Wiederherstellungschir., Di 14–15 (Vb 20.10.,
H 23 A, Raum Ef 90) (alle klin. Sem.); Lemperle u.
Steinau Gem.-Veranst.
- 193836/19308 **S** Das Schädel-Hirn-Trauma, Mi 14–15 (Vb 14.10., 14.00 Uhr,
BG-Unfallklinik, Friedberger Landstr. 430) B. Hübner
- 193849/19308 **S** Die Verletzung der Wirbelsäule u. des Rückenmarkes, Mi 15–16
(Vb 14.10., 14.00 Uhr, BG-Unfallklinik, Friedberger Landstr. 430) B. Hübner
- 193852/19469 **V+PR** Urologische Operationen, Mo–Fr 8–12 (Vb 12.10.)
(alle klin. Sem.) Jonas
Jonas
- 193865/19469 **V+PR** Kinderurologie, 1stdg. n. V. (alle klin. Sem.)
- 193878/19480 **V** Chemo- und Hormontherapie urologischer Malignome, 1stdg.
n. V. (alle klin. Sem.) Burk
- 193881/ **KO** Pädiatr. kard.-chir. Kolloquium, Do 16–17 (Vb 15.10., H 23 C,
Raum Eh 1); Satter, Waag u. N.N. Gem.-Veranst.
- 193894/ **KO** Kardiol.-kardiochir. Kolloquium, Di 16.15–18 (Vb 13.10., H 23,
Raum wird noch bekanntgegeben); M. Kaltenbach, Kober u.
Satter Gem.-Veranst.
- 192617/ Klinisch-pathologische Konferenz, Do 15–16, H 6 B (ZPath,
ZChir, ZAW u. ZRad) Gem.-Veranst.

193904/19375 V	Thoraxchirurgie, 2stdg. n. V., 14tgl. (Vb 14.10.) im Kreiskrkh. Bad Homburg (alle klin. Sem.)	H. Becker
193917/19389 V	Chirurgische Behandlung der Crohn'schen Erkrankung, 1stdg. n. V. (alle klin. Sem.)	Appel
193920/19399 V	Aktuelle Diagnostik u. Therapie (einschl. chirurgischer Infektionen), 2stdg. n. V. (Vb 14.10., 15 Uhr im Krkhs. Nordwest) (alle klin. Sem. u. Doktoranden)	Wacha
193268/	KO über pädiatrische u. kinderchirurg. Patienten einschl. radiologischer Diagnostik, s. S. 156	Gem.-Veranst.
193933/	V Endokrine Chirurgie, Fr 12-13, 14tgl. (Vb 16.10.); Klempa, Lennert u. J. Schumann	Gem.-Veranst.
193546/19453 V	Probleme der allg. Chirurgie (Übungen zum GK 3); Do 13.45-14.30 (Vb 15.10., H 6 B)	Lüders
193959/19459 S	Urologische Onkologie, n. V. (ab 5. klin. Sem.)	Dunzendorfer
193962/19466 V	Kiefer- und Plastische Gesichtschirurgie, Mo 15.15-16 (Vb 2.11., H 18 B) (4.-6. klin. Sem.)	Bitter
193975/19197 V+KO	Chirurgie der Verdauungsorgane, Do 16-17.30 (Vb 15.10., H 21 C) (3.-6. klin. Sem.)	Hartleib
193988/19473 V	Ausgew. Kapitel d. Akut- u. Notfallchirurgie, Mi 15-17, 14tgl. (Vb 14.10. im St. Katharinen-Krankenhaus, Hörsaal i. 5. St.)	Fabian
193991/19474 PR	Moderne Verfahren der Prostatabehandlung; klinisch-praktische Erfahrungen (1 Wo. ganztägig n. V.; Hosp. z. Hl. Geist, Kempen)	Heinert

ANAESTHESIOLOGIE

194000/	PR der Anaesthesie, Mo-Fr 8-12 (klin. Sem.); Dudziak, Kronschwitz u. Ottermann	Gem.-Veranst.
194013/	PR Reanimation mit Übungen am Phantom, Di 12-13, BG-Unfall-Klinik, Ffm. (Vb 3.11.) (3.-5. Sem. f. Mediziner u. Zahnmed.); Contzen u. Gürtner	Gem.-Veranst.
194026/	V Moderne Anaesthesie u. Wiederbelebung, Krkhs. Nordwest, Mi 17-18 (6.-11. Sem.)	N. N.
194039/	Ü Prakt. Übungen i.d. Narkosetechnik, Krkhs. Nordwest, Mo-Fr ab 8 Uhr (8.-11. Sem.)	N. N.
194042/	AG Koll. über ausgewählte Kapitel der Anaesthesie, Krkhs. Nordwest, Mi n. V. (8.-11. Sem.)	N. N.
192617/	Klinisch-pathologische Konferenz, Do 15-16 H 6 B; (ZPath, ZChir, ZAW u. ZRad)	Gem.-Veranst.
194068/19037 PR	Arbeiten in der Abt. Experimentelle Anaesthesiologie, ganztg. n. V.	H. Förster
194071/19037 V	Ausgewählte Fragen der Stoffwechselbiochemie, Fr 2stdg. n. V.	H. Förster
194084/19037 V	Pathophysiologie der Ernährung, 1stdg. n. V.	H. Förster
192248/19037 PR	Physiolog.-Chem. Praktikum (f. Fortgeschr.) n. V., (ab 5. Sem.), s. S. 151	H. Förster
194097/19112 V+PR	Grundlagen der Anaesthesiologie u. Reanimation, Mo 11.15-12.45 (Vb 19.10., Unterrichtsraum der Unfall-nachbehandlg. Chirurgie im Zentralbau, Untergeschoß, Raum U a 10) (1. u. 2. klin. Sem.)	Vonderschmitt
194107/19431 KO	über ausgew. Fragen der Anaesthesiologie u. Intensivmed., St. Marien-Krkhs., Di 14.30-16 (8.-11. Sem.)	Ottermann
194110/	V Ausgewählte Fragen der Experimentellen Anaesthesiologie, Mi 14-16 n. V.; Ferber u. H. Förster	Gem.-Veranst.
194123/19481 PR	Arbeiten in der Abt. Experimentelle Anaesthesiologie, ganztg. n. V.	Ferber
194136/	KO Ausgewählte Themen aus der klin. Anaesthesiologie u. Intensivmedizin, Do 17-18.30, H 23 A, Bibl. ZAW, Zi. 1 b 18; H. Schmidt, Schreiner-Hechteljen u. Steuer	Gem.-Veranst.

FRAUENHEILKUNDE UND GEBURTSHILFE

- 194149/** **PR** Geburtshilf. Hauptpraktikum, Mo Fr ganztg. (Vb 16.10.)
(4. klin. Sem.); Böckler, Brehm, Bruntsch, Castaño-Almendral,
Czygan u. Halberstadt. Im Bürgerhospital
Mo 13.00 Uhr o.n.V. (Vb 12.10., H 14 A); W. Stein Gem.-Veranst.
- 194152/19341 V** Typische Differentialdiagnosen der geb.-gyn. Ultraschall-
diagnostik, 2stdg. n. V., 14tgl. (ab 4. klin. Sem.) W. Stein
- 194165/** **S** Arbeiten mit Doktoranden, n. V.; Glätzner, Halberstadt, Kuhl,
Naujoks, Schmidt-Matthiesen, Siedentopf u. Taubert Gem.-Veranst.
- 194178/** **S** Familienplanung u. Kontrazeption, Do 12.15–13, 14tgl.
(Vb 15.10., H 14 A); R. Baumann, Kuhl u. Taubert Gem.-Veranst.
- 194181/10236 V** Gynäkologie u. Balneologie (Ergänzung zur Hauptvorl. mit Exk.),
1stdg. n. V. (Vb 12.10., 13.00 Uhr u. 15.10., 12.00 Uhr, H 14 A)
(3. u. 4. klin. Sem.) Siedentopf

ORTHOPÄDIE

- 194194/19047** Demonstration orthopäd. Operationen, Di Do 8–11 (Vb 15.10.)
(5. u. 6. klin. Sem.) Heipertz
- 194204/19288 V** Erkrankungen der Wirbelsäule, 1stdg. n. V. (Vb 14.10.)
(5. u. 6. klin. Sem.) E. Schmitt
- 194217/19441 S+PR** für therapeut. Reiten, mit prakt. Übungen f. Stud. u. Kran-
kengymnasten, Mi 13.30–15.30 (Vb 14.10, H 97) Ch. Heipertz-
Hengst
- 194220/19346 S** Seminar für manuelle Medizin u. Physiotherapie, 2stdg. n. V.
(Vb 14.10.) (5. u. 6. klin. Sem.) Ruckelshausen
- 194233/19425 K** Verbandkurs, Mi 13-14 (Vb 14.10.) (klin. Sem.) begrenzte Teil-
nehmerzahl, Anmeld. i. OA-Büro (Tel.: 6705337) erforderlich Scale
- 194246/19394 V** Erkrankungen und Verletzungen des Kniegelenkes, Mi 12–13
(Vb 14.10.) (5. u. 6. klin. Sem.) G. Janssen
- 194259/** **S** Sportmed. Seminar n. V. (Vb 14.10.); Böhmer u. Zichner Gem.-Veranst.
- 194262/19183 V** Pathologie der Leistungsstörungen des Haltungs- u. Bewe-
gungsapparates, 1stdg. n. V. (Vb 14.10.) (5. u. 6. klin. Sem.) Bruckschen
- 194275/** **V** Ringvorl. „Schmerzkonferenz“, Di 16 c.t.–17 Uhr, 14tgl.
(Vb 20.10.), 16.15 Uhr, H 95, Seminarraum A 08); Bühring, Jork,
E. Schmitt u. Thomalske Gem.-Veranst.
- 194288/19482 V** Biomechanische Probleme in der Orthopädie, Mi 12.30–13.30,
14tgl. (Vb 14.10.) Koydl

HALS-, NASEN-, OHRENHEILKUNDE

- 194291/19032 V** Wiss. Arbeitsmethoden am Innenohr, 2stdg. n. V., H 8 E
(alle klin. Sem.) Chou
- 194301/19201 V** Plastisch-rekonstruktive Kopf-, Hals-Chirurgie, 1stdg. n. V.,
H 8 E (5. u. 6. klin. Sem.) von Ilberg

AUGENHEILKUNDE

- 194314/19034** Anleitung zu wiss. Arbeiten, ganztg. n. V. Doden-
- 194327/19220** " " " " Makabe
- 194330/19451** " " " " Schnaudigel
- 194343/19274** " " " " Stärk
- 194356/19444** " " " " Welt
- 194369/** Spezielle Probleme der Augenheilkunde, Zeit u. Ort n. V. Gem.-Veranst.

NEUROLOGIE UND NEUROCHIRURGIE

- 194372/19036 UK** Neurol. u. neurophysiol. Demonstrationen, Fr 9.15–10
(Vb 16.10., H 95, Seminarraum 438 d) P.-A. Fischer

194385/19036	S	Neurologie f. Fortgeschr. u. Doktoranden, Mi 14.15–15 (Vb 21.10., H 95, Seminarraum 438 d)	P.-A. Fischer
194396/	V	Neurochirurgie, Fr 12.00 s.t.–13 (Vb 16.10., H 95, Seminarraum A 09); R. Lorenz u. W.-I. Steudel	Gem.-Veranst.
194408/	UK	Neurochirurg. Operationen n. V. (Vb 12.10.) (4.–6. klin. Sem.); R. Lorenz, W.-I. Steudel u. Thomalske	Gem.-Veranst.
194411/19240	V	Einführung in die Neurochirurgie, n. V. (Vb 12.10.) (4.–6. klin. Sem.)	Thomalske
194424/19240	V	Chirurgische Behandlung der Epilepsie, n. V. (4.–6. klin. Sem.) (Vb 20.10., H 95, Seminarraum A 08)	Thomalske
194437/		Therapie d. Notfallsituation auf d. Gebiet d. Ophthalmologie, HNO-Heilk. Neurologie u. Neurochirurgie, n. V. (Vb 12.10.) (4.–6. klin. Sem.); von Ilberg, W.-I. Steudel u. Welt	Gem.-Veranst.
194440/19126	K	Neurolog. Kolloquium u. Repetitorium, Do 18–19 n. V. Anmeldung unter Tel. 637728 (Vb 15.10.) (4.–6. klin. Sem.)	Duus
194453/	S	Neurochirurg. Differentialdiagnostik, Mo 15–16 (Vb 12.10.), Stadtkrkh. Offenbach; Fromm u. Leheta	Gem.-Veranst.
194275/	V	Ringvorl. „Schmerzkonferenz“, Di 16 c.t.–17 Uhr, 14tgl. (Vb 20.10., 16.15 Uhr, H 95, Seminar. A 08); Bühring, Jork, E. Schmitt u. Thomalske	Gem.-Veranst.
194479/19442	V+S	Neurochirurgische Behandlung des Schlaganfalles, Fr 14.15–15 (Vb 16.10., H 95, Seminarraum A 08) (alle klin. Sem.)	Stuedel
193292/19194	KO	Neuroradiolog. Kolloquium, s. S. 156	H. Hacker

PSYCHIATRIE UND PSYCHOSOMATIK

194482/19309	S	Aspekte der Sozialpsychiatrie, Di 18–20 (Vb n. V., H 93, Seminarraum V) (4.–6. klin. Sem.)	Pieschl
194495/19309	E	Exkursion in psychiatrische Einrichtungen (Teilnehmerzahl begrenzt), ganztg. n. V. (4.–6. klin. Sem.)	Pieschl
194505/	S	Psychiat. klin. Visite (klin. Sem., Fortgeschr.), 2stdg. n. V.; H. Bauer u. Pflug	Gem.-Veranst.
194518/19414	V	Einführung in das autogene Training, Mi 13–14 (Vb 14.10., H 93 E) (klin. Sem.)	K. Demisch
194521/19223	KO	Psychische Störungen in der Allgemeinpraxis n. V. (klin. Sem.)	Neele
194534/19157	V	Hirnpatholog. Syndrome in filmischer Darstellung, 1stdg. n. V. (5.–6. klin. Sem.)	H. Pittrich
194547/19435	S	Spezielle Psychiatrie, Do 18–20 (Vb 15.10., H 93, Seminarraum III) (klin. Sem.)	Pflug
194550/19028	V	Aufgaben u. Methoden klin.-psychiatrischer Psychotherapie, n. V. (klin. Sem. nach dem Psychiatrie PR) (unter Mitwirkung von Mitarbeitern)	Bochnik
194563/19310	S	Schizophrenie: Ausgewählte Kapitel, n. V.; (unter Mitwirkung einer Mitarbeiterin)	L. Sütlwold
194576/19350	S	Arbeiten mit Doktoranden u. Diplomanden, Mi 10–11 u.n.V.	Overbeck
194589/19350	S	Psychosomatische Klinik, Ausgewählte Fälle u. Probleme f. Fortgeschrittene, Doktoranden, PJ-Stud. u. wiss. Mitarbeiter, n. V., Do 17–18.30	Overbeck
194592/19064	S	Balintgruppen für Studenten im PJ, Anmeldung über das Sekret.: Tel. 6301–5986 (unter Mitwirkung von Mitarbeitern)	Mentzos
194602/19460	S	Technik der biographischen Anamnese, n. V. (klin. Sem.) (H 13 B)	D. Kaltenbach
194615/	S	Seminar über Forschungsmethodik in der Psychiatrie, Mi 15–16; Pflug u. N.N.	Gem.-Veranst.
194628/19449	S	Abhängigkeit von Alkohol, Drogen u. Medikamenten: Entstehung, Krankheitsbilder u. Behandlung, Do 18–20 (Vb 29.10., H 93 E, Spiegelsaal) (klin. Sem.)	Biniek

- 194631/19483 V Kinder- u. Jugendpsychiatrische Klinik, Di 10–11 (Vb 20.10., H 93, Seminarraum I) (klin. Sem.) **Poustka**
- 194644/ V Kinderpsychologische u. heilpädagogische Aspekte der Kinderpsychiatrie, Mi 11–12 (Vb 21.10., H 93, Seminarraum I); Schleiffer u. Poustka **Gem.-Veranst.**
- 194657/19483 S Kinderpsychiatrie in Forschung u. Praxis n. V. (unter Mitwirkung von Mitarbeitern) **Poustka**
- 194660/19483 KO Kinderpsychiatrische Epidemiologie, n. V. **Poustka**
- 194673/19483 KO Doktoranden-Kolloquium, n. V. **Poustka**
- 194848/19487 V Alkohol-, Medikamenten- u. Drogenabhängigkeit, 1stdg. n.V. **Staud**
- Ergänzungsveranstaltungen zum Praktikum der Psychiatrie:**
- 194686/19437 S Spez. Geriatrie, 1stdg. n. V. (klin. Sem., Fortgeschr.) **H. Bauer**
- 194709/19439 S Allgemeine Psychopathologie n. V. (klin. Sem.) **N. Schuster**

RECHTSMEDIZIN

- 194725/ K Demonstrationen zur forensischen Pathologie u. Toxiokologie, einschl. chem. Giftnachweis, Mo 11.30–13 (Vb 19.10., H 44) (3.–6. Sem.); Dufek u. Raudonat **Gem.-Veranst.**
- 194738/ V Verkehrsmedizin (f. Med. u. Jur.) Fr 16–17 (Vb 16.10., H 44) (alle Sem.); Brettel u. F.-U. Lutz **Gem.-Veranst.**
- 194741/ V Rechtsmedizin I für Juristen, Fr 14–15 (Vb 16.10., H 44) (alle Sem.); Brettel u. Gerchow **Gem.-Veranst.**
- 194754/ V Forensische Psychopathologie unter bes. Berücks. der forens.-psychiatr. Begutachtung (f. Med. u. Juristen), Fr 15–16 (Vb 16.10., H 44) (alle Sem.); Brettel u. Gerchow **Gem.-Veranst.**
- 194767/19452 KO zur Toxiologie tierischer u. pflanzl. Gifte (für Med. u. Naturwiss.), Mo 15.15–16.45, 14tgl. (Vb 19.10., H 44) **Mebs**
- 194770/ PR Wiss. Arbeiten im Zentrum der Rechtsmed., ganztg. n. V.; Brettel, Dufek, Gerchow, Lins, F.-U. Lutz, Mebs u. Raudonat **Gem.-Veranst.**

ALLGEMEINMEDIZIN

- 194783/ V Einführung in den „Kursus zur Einführung in Fragen der allgemeinmed. Praxis“, Mi 12.30–13.15 (Vb 21.10., H 18 B) (2. klin. Sem.); Jork u. Lehrbeauftragte **Gem.-Veranst.**
- 194796/19396 S Langzeitbetreuung u. Verlaufsbeobachtung in der Allgemeinpraxis: „Vom Symptom zur Problemlösung“, Mo 12.15–13.45 (Vb 19.10., H 18 B) (4. u. 5. klin. Sem.) **Jork**
- 190156/ Ü Allgemeinmedizin für Vorkl., Studenten sprechen mit Patienten: „Der Patient, sein Symptom u. die Anamnese“, s. S. 140 **Gem.-Veranst.**
- 193221/ S Ärztliche Erkenntnis – Computerhilfe für die Praxis?, Do 14–15.30, 14tgl. (Vb 15.10., H 3, Raum 306) (klin. Sem., Informatikstud. m. Vordipl., Ärzte); Jork u. Giere **Gem.-Veranst.**

VERSUCHSTIERKUNDE

- 194806/19434 AG Einführung in experimentelle Arbeiten, n. V. **Fortmeyer**

**ALLGEMEINES
ERSTE-HILFE-KURS**

Der Arbeiter-Samariter-Bund und die Johanniter-Unfall-Hilfe e.V., veranstalten im WS 1987/88 kostenlos Kurse für „Erste Hilfe“. Es handelt sich hier um eine Ausbildung gem. § 5 der ÄAppO. Ort: Universitätsklinikum, Zeit: wird noch bekanntgegeben.

Anmeldung und Rückfragen:

- beim Arbeiter-Samariter-Bund unter Telefonnummer 069/439663–65
- bei der Johanniter-Unfall-Hilfe e.V. unter Telefonnummer 069/543002.

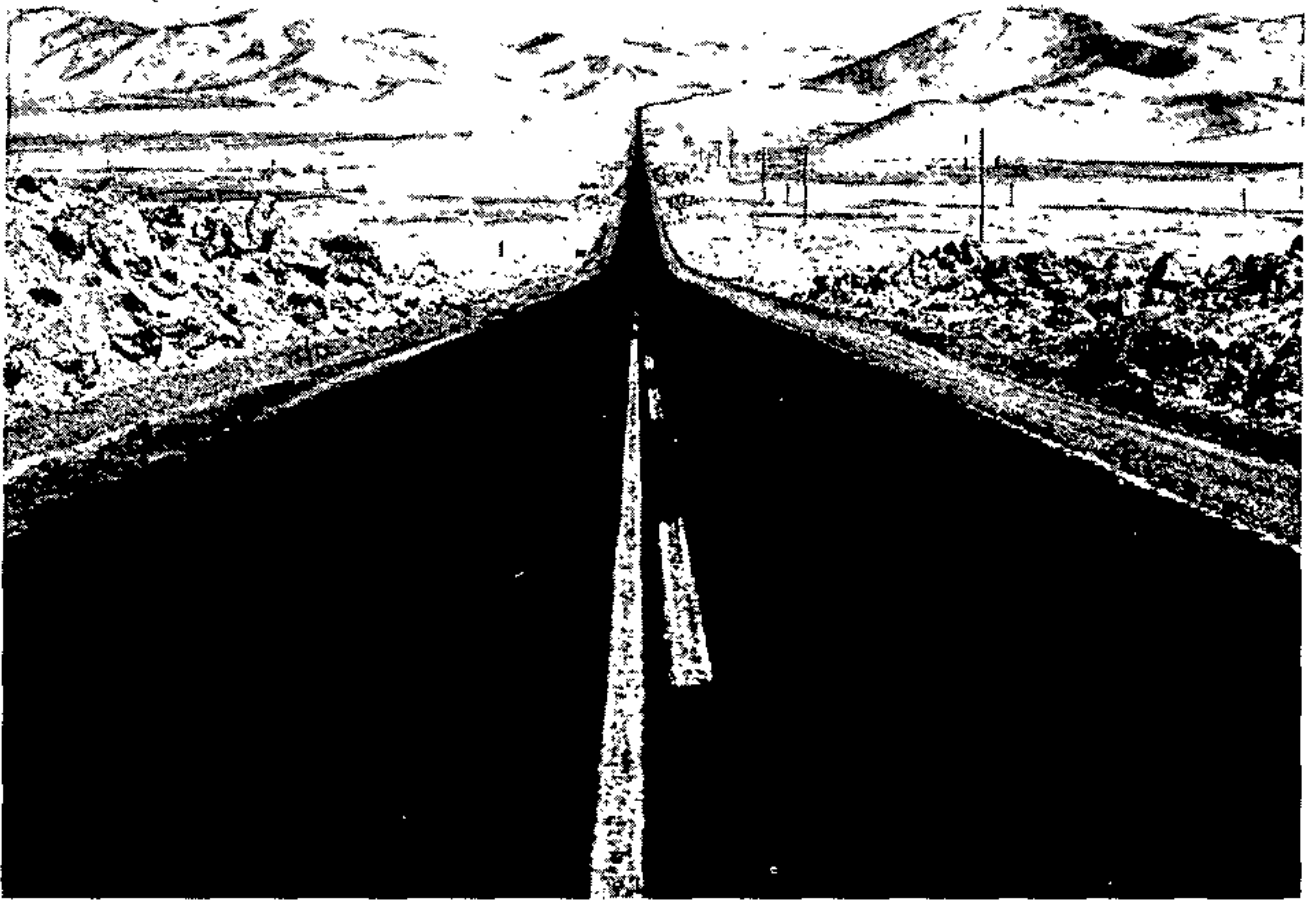

Wer nur darauf wartet, was die Zukunft bringt, hat keine.

Aktiv die Zukunft angehen: das verlangt heute verantwortungsvolles Handeln, sorgfältigen Umgang mit Ressourcen, zukunftsorientierte Technologien, die intelligente Problemlösungen bieten – in diesem Sinn arbeitet Linde mit all seinen Arbeitsgebieten.

Linde: 19000 Mitarbeiter und über 3,8 Milliarden DM Umsatz.

Linde

Linde AG
Abraham-Lincoln-Straße 21
6200 Wiesbaden I
Telefon (06121) 770-0



W 1102

FACHBEREICH 20: INFORMATIK

Veranstaltungen in den Nebenfächern sowie in den Math./Physikal. u. Elektrotechn. Grundlagen für Informatiker s. entspr. Fachbereiche.

Grundstudium:

200017/20009 V	Informatik I, Mo Fr 10–12 (ab 1. Sem.)	Waldschmidt
200020/20009 Ü	Informatik I, 2stdg. n.V.	Waldschmidt
200033/20008 V	Informatik III, Di Do 8–10 (ab 3. Sem.)	Kemp
200046/20008 Ü	Informatik III, 2stdg. n.V.	Kemp
200059/20001 OV	Orientierungsveranstaltung für Grund- und Hauptstudium, siehe Aushang	Wotschke

Hauptstudium:

200062/20018 PR	Vektorrechnerpraktikum, Mi 10–12 (ab 5. Sem.) (unter Mitarb. v. Kurz)	Dal Cin
200075/20018 V	Einführung in die Systemprogrammierung, Di 13–14 (ab 5. Sem.)	Dal Cin
200088/20018 PR	in Systemprogrammierung, Di 14–18 (unter Mitarb. v. Mester)	Dal Cin
200091/20018 V	Rechnerbetriebssysteme: Grundlagen u. Fallstudien, Do 8–18 (ab 5. Sem.)	Dal Cin
200101/20018 S	Robuste Software, Do 16–18 (ab 5. Sem.)	Dal Cin
200114/20018 S	Aktuelle Probleme der Fehlertoleranz, 2stdg. n.V. (unter Mitarbeit von Brause)	Dal Cin
200127/20008 V	Methoden für die Analyse von Algorithmen II, Di 10–12 (ab 5. Sem.)	Kemp
200130/20008 Ü	Methoden für die Analyse von Algorithmen, 1stdg. n.V.	Kemp
200143/20014 S	Werkzeuge für die Software-Entwicklung, Fr 10–12 (unter Mitarb. v. Ritter)	J. Schmidt
200156/20014 S	Wissensbasierte Systeme, Mi 12–14 (unter Mitarbeit von Böttcher)	J. Schmidt
200169/20014 OS	Datenbanken, Mi 16–18, Oberseminar (ab 5. Sem.) (unter Mitwirkg. v. Mitarb.)	J. Schmidt
200172/20014 S	Objektorientierte Datenmodelle, Mi 10–12 (unter Mitarbeit von Eckhardt)	J. Schmidt
200185/20014 V	Datenbanksysteme II, Di Do 14–16 (ab 5. Sem.)	J. Schmidt
200198/20014 S	Verteilte Anwendungen, Mi 14–16 (ab 5. Sem.) (unter Mitarbeit v. Johannsen, Lamersdorf u. Reinhardt)	J. Schmidt
200208/12018 V	Multiplikative Komplexität Boolescher Funktionen, Di Fr 12–14 (Vb 18.12.) (ab 4. Sem.)	Schnorr
120579/12018 S	Analyse algorithmischer Probleme, Di 14–16 (Vb 18.12.) (ab 4. Sem.)	Schnorr
120650/12018 AG	Math. Informatik, 2stdg. n.V.; Schnorr u. Sieveking	Gem.-Veranst.
200211/20012 V	Simulation u. Entwurf integrierter Schaltungen, Di Do 12–14 (ab 5. Sem.)	Tavangarian
200224/20011 V	Software-Tools, Mi 10–12 (ab 5. Sem.)	Trostmann
200237/20009 V	Parallele Rechnerarchitekturen, Mo 8–10 (ab 5. Sem.)	Waldschmidt
200240/20005 V	Komplexität Boolescher Funktionen I, Mo 12–14, Mi 8–10 (ab 5. Sem.)	Wegener
200253/20005 Ü	Komplexität Boolescher Funktionen I, Di 14–16	Wegener
200266/20005 S	Algorithmen auf Parallelrechnern, Mi 10–12 (ab 5. Sem.)	Wegener
200279/20001 V	Beschreibungskomplexität, Do 10–12 (ab 5. Sem.)	Wotschke
200282/20001 Ü	Beschreibungskomplexität, 2stdg. n.V. (unter Mitarb. v. Lange, Seidl. u. Weber)	Wotschke
200295/20001 S	Grammatiken mit gesteuerter Ableitung, Do 14–16 (ab 5. Sem.) (unter Mitarb. v. Lange, Seidl u. Weber)	Wotschke

- 200305/ AG Theoret. Informatik, Di 16–18 (ab 5. Sem.); Kemp, Wegener u.
Wotschke
- 200318/20028 V Robotersteuerung, Fr 12–13 (ab 5. Sem.)
- 200321/20020 V Verteilte Systeme, 2stdg. (ab 5. Sem.)
- 200334/20029 V Spezifikationsmethoden paralleler Softwaresysteme, 2stdg.
(ab 5. Sem.)
- 200347/20025 P Büroautomation, Do 12–14 (ab 3. Sem.)

Gem.-Veranst.
Brause
Geihs
Steinmetz
Seidl

kohl

Wir sind Spezialisten für
Datenverarbeitung/Informatik
Astronomie, Physik, Chemie,
Sport, Mathematik, Technik,
Biologie, Wirtschaft, Jura.

**frankfurter
fachbuchhandlung:**

Holzgraben 25–29
(hinter der Katharinenkirche)
Telefon 28 12 80

FACHBEREICH 21: SPORTWISSENSCHAFTEN UND ARBEITSLEHRE

INSTITUT FÜR SPORTWISSENSCHAFTEN

Das Veranstaltungsangebot orientiert sich an den für die jeweiligen Studiengänge gültigen Studienordnungen. Alle Veranstaltungen des IfS beginnen s. t.

Abkürzungsschlüssel: 1. Räume: (H) – Hörsaal, (S1–S4) – Seminarraum 1–4, (H1–4) – Sporthalle 1–4, (SMI) – Sportmed. Institut, (SDR) – Sportmotorischer Diagnoseraum, (SH) – Schwimmhalle.

2. Studiengänge: (D) – Dipl.-Sportwissenschaften, (A), (B), (C) – Hinweis auf Studienschwerpunkte, (L) – alle Lehrämter, (L1) – Grundschule, (L2) – Haupt- u. Realschule, (L3) – Gymnasium, (L5) – Sonderschule, (MA) – Magister.

Besondere Termine: Einführungsveranst. (IfS): 14.10., 11 Uhr (H), Nachprüfungen D, L3, MA: 12.–13.10. (s. Aush.), Beginn aller Veranst.: 19.10., Ende aller Veranst.: 5.2.88, Prüfungswoche für Theorie- u. Praxisveranst. des WS 8.–12.2.

Studienberatung: D: Prof. Dr. Kuhlow-Ballreich, R.7 (Tel.: 798–4550), L1: Scheel, R.07 (Tel.: 798–4527), L2/L5: Dr. Maraun, R.08 (Tel.: 798–4541), L3: Schädlich, R.15 (Tel.: 798–4515), MA: Prof. Dr. Röthig R.8 (Tel.: 798–4513).

Sportpädagogik/Sportdidaktik:

210010/21031 V	Einführung in die Sportpädagogik, Do 9.30–11 (H) (1. Sem. D,L,MA)	Röthig
210023/21031 P	Einführung in die Sportdidaktik, Di 11.00–12.30 (S2) (L, MA) (unter Mitarb. v. Maraun)	Röthig
210036/21072 S	Spiel- u. Sportfeste im Freizeit- u. Gesundheitssport, Mi 12.30–14 (S4) (5. Sem. D (B), 7. Sem. D (C))	Bös
210049/21031 S	Entschlüsselung von Tanzszenen, Mi 9.30–11 (S1) (D,L,MA) (unter Mitarb. v. Fritsch)	Röthig
210052/21047 S	Sport u. Gesundheit – päd., wiss. u. polit. Aspekte, Mi 9.30–11 (S2) (D,MA)	Krischer
210065/90204 S	Zur bewegungspäd. Bedeutung von Körpererfahrung, Do 11.00–12.30 (S1) (D,L,MA)	Maraun
210078/21035 S	Lernen u. Trainieren im Sportunterricht, Mo 15.30–17 (S2) (3. Sem. L1, L2, L5)	Spille
210081/21074 PR	Sportpäd. Praktikum, Mi 13.00–15.15 (S1) (ab 5. Sem. L3, MA) (unter Mitarb. v. Scheid)	Prohl
210094/21031 KO	für Examenskand., Mi 14.00–15.30 (S4) (D, L3, MA)	Röthig

Motopädagogik:

210104/21029 V	Einführung in die Motopädagogik, Mo 11.00–12.30 (H) (1. Sem. D, L, MA)	Kiphard
210117/90202 P	Einführung in den Behindertensport, Mo 15.30–17.00 (S1) (3. Sem. D, L5, MA)	Mattner
210120/21029 S	Literaturquellen zur Psychomotorik, Di 12.30–14 (S4) (5. Sem. D (C), L5, MA)	Kiphard
210133/21029 S	Die heilpäd. Bewegungserziehung Marianne Fröstigs, Di 9.30–11 (S1) (7. Sem. D (B), L5, MA)	Kiphard
210146/21029 S+Ü	Behindertenschwimmen, Mo 9.30–11 (SH/S4) (D, L5, MA) (unter Mitarb. v. Schmidt-Hansberg)	Kiphard

Sportsoziologie:

210159/21028 V	Einführung in die Sportsoziologie, Do 14.00–15.30 (H) (3. Sem. D, L, MA)	Hortleder
210162/21028 S	Geschichte u. Soziologie der Minderheiten II, Mi 15.30–17.00 (S1) (5. Sem. D (C), L, MA)	Hortleder
210175/21028 PR	Sportsoziolog. Praktikum, Do 15.30–17.45 (S1) (7. Sem. D (B))	Hortleder
210188/21028 KO	für Examenskand., Mi 12.30–14, 14tgl. (Zi. 5) (ab 5. Sem. D, MA)	Hortleder

Sportmedizin:

210191/21026	V	Sportmedizin I, Mi 14.00–15.30 (H) (1. Sem. D, L, MA)	Böhmer
210201/21026	V+Ü	Erste Hilfe bei Sportverletzungen, Mi 15.30–16.15 (H) (D, L, MA) (unter Mitarb. v. Lappöhn)	Böhmer
210214/21063	S	Funktionelle Anatomie, Mi 12.30–14 (H) (MA mit Nebenfach Sportmedizin)	Stefanicki
210227/21054	S	Sporttraumatologie, Mo 8.00–9.30 (S1) (MA mit Nebenfach Sportmedizin)	Wolpert
210230/21062	S	Wiederaufbautraining als Prävention von Verletzungen, Do 17.00–18.30 (H) (D,L,MA)	Banzer Böhmer
210243/21026	S	Ernährung des Sportlers, Di 8.00–9.30 (S1) (D,MA)	Böhmer
210256/21073	S	Sportmed. Aspekte des Leistungs- u. Wettkampfsports, Mi 11.00–12.30 (S4) (D,MA)	G. Hoffmann
210269/	S	Sport, Arbeit u. Gesundheit, Do 15.30–17, 14tgl. (S4) (D,MA)	N. N.
210272/	S+Ü	Didaktisch-methodische Aspekte der Sporttherapie, 2stdg., 14tgl., s. Aush. (ab 1. Sem. D,MA)	N. N.
210285/21026	PR	Sportmed. Praktikum, Mi 9.30–11.45, (SMI) (L3,MA) (unter Mitarb. v. Stefanicki)	Böhmer
210298/21026	PR	Sportmed. Praktikum, Mo 14.00–16.15 (SMI) (7. Sem. D,(C)) (unter Mitarb. v. Stefanicki)	Böhmer
210308/21026	Ü	Sportphysiotherapie, Mi 14.00–15.30 (SMI) (3. Sem. D,Männer) (unter Mitarb. v. Leszay)	Böhmer
210311/21026	Ü	Sportphysiotherapie, Fr 14.00–15.30 (SMI) (MA mit Nebenfach Sportmedizin) (unter Mitarb. v. Leszay)	Böhmer
210324/21026	KO	Zentrale Themen der Sportmedizin, Di 10.00–11 (H) (D,L3,MA nach Meldung z. Examen)	Böhmer

Bewegungswissenschaften/Biomechanik:

210337/21025	V	Einführung in die Biomechanik des Sports, Di 11.00–12.30 (H) (1. Sem. D,L,MA)	Ballreich
210340/21025	P	Biomechan. Normen, Gesetze u. Prinzipien, Mo 14.00–15.30 (H) (L,MA)	Ballreich
210353/21025	S	Biomechan. Aspekte der Techniksteuerung, Mo 11.00–12.30 (S1) (D,L,MA)	Ballreich
210366/21070	S	Motorisches Lernen, Mi 8.00–9.30 (S1) (5. Sem. D(B),L) (unter Mitarb. v. Frick)	Schmidtbleicher
210379/21025	PR	Biomechan. Praktikum, Mo 13.00–15.15 (SDR) (ab 5. Sem. D,L3,MA) (unter Mitarb. v. Müller)	Ballreich
210382/	KO	Bewegungs-/trainingswiss. Koll., Di 13.00–14.30 (ab 5. Sem. D,L,MA); Ballreich, Preiß u. Schmidtbleicher	Gem.-Veranst.

Trainingswissenschaften:

210395/21070	P	Einführung in die Trainingswissenschaften, Mo 12.30–14 (H) (L,MA)	Schmidtbleicher
210405/21070	S	Grundlagentheorie des Krafttrainings, Di 8.00–9.30 (S2) (5. Sem. D(A))	Schmidtbleicher
210418/21072	S	Sportl. Training im Gesundheitssport, Di 9.30–11 (S4) (7. Sem. D(C))	Bös
210421/21034	PR	Trainingswiss. Praktikum, Do 8.45–11 (S2) (ab 5. Sem. L3,MA)	Schädlich

Sportpsychologie:

210434/21027	V	Einführung in die Psychologie: Psychomotorik, Mo 9.30–11 (H) (3. Sem. D,L,MA)	Haase
210447/21027	S	Psycholog. Betreuung im Leistungssport, Do 9.30–11 (S1) (ab 5. Sem. D(A),MA)	Haase
210450/21027	PR	Sportpsycholog. Praktikum, Do 11.00–13.45 (S4) (7. Sem. D(A),MA)	Haase
210463/21027	Ü	Leitung wiss. Arbeiten, n. V. (ab 5. Sem. D,L3,MA)	Haase

Sportstatistik/EDV:

210476/21072	V+Ü	Versuchsplanung, Di 11.00–12.30 (S4) (5. Sem. D (A,B,C))	Bös
210489/21057	V+Ü	Einführung in das Programmieren, Mi 11.00–12.30 (S1) (D,L,MA)	Preiß
210492/21027	Ü	Sportstatistik II, Fr 9.30–11 (S1) (3. Sem. D) (unter Mitarb. v. Völp)	Haase
210502/21043	Ü	Grundlagen empir. Arbeitens, Mi 17.00–18.30 (S2) (ab 1. Sem. D,L,MA)	Gabel
210515/21041	Ü	Multivariate Prognosemodelle, 2stdg. s. Aush. (D,L,MA)	Wendland

Studienspezifische Veranstaltungen:**Diplom (D):**

210528/21044	V+Ü	Sportstättenbau u. Gerätekunde, Do 8.00–9.30 (H) (5. Sem. D(A,B))	Portmann
210531/	Ü	Didaktisch-methodische Übungen für Studienschwerpunkt A,B,C, 5–9stdg., s. Aush. (D nach DMÜ-Einführung, 5. oder 7. Sem.): Bechthold, Bernd, Blickhan, Bös, Fritsch, Heipertz-Hengst, Krüger, Maraun, Mattner, Paschel, Pollähne, Ritz u. Spille	Gem.-Veranst.
210544/	K	Großes Sportmotorisches Praktikum, Einführung in die Grundsportarten, 10stdg., s. Aush. (1.–4. Sem. D): Bechthold, Bernd, Blickhan, Fritsch, Höler, Menzel, Nixdorf, Paschel, Pollähne, Prohl, Spille u. Scheid	Gem.-Veranst.
210557/	K	Kleines Sportmotorisches Praktikum, 2stdg., s. Aush. (7. Sem. D)	Gem.-Veranst.

Lehrämter: Grundschule (L1); Haupt- u. Realschule (L2); Sonderschule (L5):

210560/90206	Ü	Sportdidakt. Praktikum II, Fr 10.00–11.30 (S4) (L1)	Scheel
210573/	Ü	Didakt. Praktikum: Analysieren I, 2stdg., s. Aush. (L1,L2,L5); Maraun u. Scheel	Gem.-Veranst.
210586/	Ü	Didakt. Praktikum: Analysieren II, 1stdg., s. Aush. (ab 4. Sem. L1,L2,L5); Fritsch, Maraun u. Scheel	Gem.-Veranst.
210599/	Ü	Didakt. Praktikum II: Planen, s. Aush. (L1,L2,L5); Fritsch u. Maraun	Gem.-Veranst.
210609/	Ü	Didaktik der Sportarten, 8stdg. (ab 2. Sem. L1,L2,L5); Paschel, Spille u. Scheel	Gem.-Veranst.
210612/90206	Ü	Didaktik motorischer Grunderfahrungen, Mi 14.00–15.30 (H2) (L1,L2,L5)	Scheel
210625/21035	KO	für Examenskand., Mi 11.00–12.30 (S2) (5. Sem. L1,L2,L5)	Spille
210638/	K	Theorie u. Praxis der Sportarten, 6stdg., s. Aush. (ab 1. Sem. L1,L2,L5); Fritsch, Höler, Paschel, Pollähne, Spille u. Scheel	Gem.-Veranst.

Lehramt Gymnasium (L3); Magister (MA):

210641/	Ü	Sportdidakt. Übungen – (sportart-spezifisch), 3stdg., s. Aush. (L3,MA) nach SDÜ-Einführung; Bechthold, Krüger, Nixdorf, Pollähne u. Schädlich	Gem.-Veranst.
210654/21032	Ü	Nachbereitung des Schulpraktikums, 2stdg., s. Aush. (L3)	Bechthold
210667/21034	Ü	Nachbereitung des Schulpraktikums, 2stdg., s. Aush. (L3)	Schädlich
210670/21034	KO	für Staatsexamenskand., 2stdg., s. Aush. (L3 nach Meldung z. Examen)	Schädlich
210683/	K	Großes Sportmotorisches Praktikum, Einführung in die Sportarten, 6stdg., s. Aush. (1.–6. Sem. L3,MA); Bechthold, Bernd, Blickhan, Frick, Fritsch, Gutte, Höler, Krüger, Pollähne, Spille, Scheel, Schöllhorn u. Zilch	Gem.-Veranst.
210696/	K	Kleines Sportmotorisches Praktikum, 2stdg., s. Aush. (ab 7. Sem. L3,MA)	Gem.-Veranst.

INSTITUT FÜR POLYTECHNIK/ARBEITSLEHRE

Grundstudium:

210706/	E Orientierungsveranst.: Einführung in das Stud. Polytechnik/Arbeitslehre mit Betriebserkundung der Adam-Opel-Werke Rüsselsheim, ganztg., 14.10., 9-16 (ab 1. Sem.); A. Schmid u. Kahsnitz (unter Mitarb. von Klems)	Gem.-Veranst.
210719/21077 V	Einführung in die Allgem. Technologie, Mo 14-16 (Vb 12.10.) (ab 1. Sem.)	Huisinga
210722/21011 V	Einführung in die Arbeitsökonomie, Do 14-16 (Vb 15.10.) (1./2. Sem.)	A. Schmid
210735/21024 V	Polytechnik/Arbeitslehre u. ihre Didaktik I, Mi 14-16 (Vb 21.10.) (1.-3. Sem.)	Kahsnitz
210748/21024 Ü	z. V. 210735, Mi 16-18 (Vb 21.10.) (1.-3. Sem.)	Kahsnitz
210751/21064 V	Grundzüge der Sozioökologie I, Mi 16-18 (Vb 21.10.) (1./2. Sem.)	Tiefenbach

Grund- u. Hauptstudium:

210764/	E Industriekultur im Raum Nürnberg, Di 12-13.30 (Vb 20.10.) (ab 1. Sem.); A. Schmid u. Kahsnitz (unter Mitarb. v. Klems)	Gem.-Veranst.
210777/21011 S	Einführung in die Umweltökonomie, Do 16-18 (Vb 22.10.) (ab 2. Sem.)	A. Schmid
210780/21028 S	Analyse didakt. Materialien für den Polytechnikunterricht im Hinblick auf ihre Orientierung an realen Arbeitszusammenhängen u. auf die Interpretation des Arbeitsbegriffs, Mo 14-16 (Vb 19.10.) (1.-6. Sem.)	Jahn
210793/21065 S	Neue Technologien u. Arbeitsbeziehungen, Di 16-18 (Vb 20.10.) (ab 1. Sem.)	Erd
210803/21071 S	Berufswahlfreiheit u. Berufsorientierung als soziales u. päd. Problem (mit Praxisphasen), Di 10-12 (Vb 20.10.) (1.-6. Sem.)	H. D. Mueller

Hauptstudium:

210816/21077 S	Zur Theorie der techn. Entwicklung: Erfindungen u. Entdeckungen, Mo 16-18 (Vb 12.10.) (ab 4. Sem.)	Huisinga
210829/21016 S	Grundlagen der Rechnertechnik u. des Programmierens, Di 10-11.30 (Vb 20.10.) (ab 3. Sem.)	Rutkowski
210832/21011 S	Interdisziplinäre Grundlagen der Arbeitslehre, Mi 10-12 (Vb 21.10.) (ab 3. Sem.) (unter Mitarbeit von H. D. Mueller)	A. Schmid
210845/21011 S	Arbeit u. Betrieb I, Mi 14-16 (Vb 21.10.) (ab 3. Sem.) (unter Mitarbeit von H. D. Mueller)	A. Schmid
210858/21075 S	Einkommen, Verteilung u. soziale Sicherung, Di 14-16 (Vb 20.10.) (ab 3. Sem.)	Parsen
210861/21024 S	Neue Technologien u. Arbeitsbeziehungen im Polytechnikunterricht, Di 16-18 (Vb 20.10.) (ab 3. Sem.)	Kahsnitz
210874/21024 S	Soziale Integration von Jugendlichen in das Beschäftigungssystem, Di 10-12 (Vb 20.10.) (ab 3. Sem.) (unter Mitarbeit von D. Brand)	Kahsnitz
210887/90223 Ü	Erkundung neuer Berufe im Umweltschutz, Di 14-16 (Vb 20.10.) (ab 3. Sem.)	Voss
210890/90223 Ü	Polytechnik/Arbeitslehre-Unterricht in „originaler Begegnung“ (mit Hosp. u. eig. Unterrichtsversuchen) (ab 3. Sem.)	Voss
210900/90223 PR	Vorbereitung des Schulpraktikums, Do 14-16 (Vb 22.10.)	Voss
210913/21011 PR	Auswertung des Betriebspraktikums, Do 10-12 (Vb 22.10.) (ab 4. Sem.) (unter Mitarbeit von Klems)	A. Schmid

Für Wissenschaftler und Studenten
führt kein Weg an uns vorbei:



UNIVERSITÄTSBUCHHANDLUNG
BLAZEK & BERGMANN

Die Fachbuchhandlung im Zentrum von Frankfurt

6000 Frankfurt am Main 1

Goethestraße 1 / Ecke Goetheplatz

Telefon (069) 28 86 48

DIDAKTISCHES ZENTRUM

AB III: Medien und Sprachlabor:

An den nachfolgenden Englischkursen, die für Mitglieder u. Angehörige der Univ. mit leichten u. mittleren Vorkenntnissen geeignet sind, kann nur auf Grund eines obligatorischen Einstufungstests teilgenommen werden. Dieser findet statt am 13.10.87, Hörsaal 102a, Turm, 16 c.t. Anmeldung ist nicht erforderlich. Nach Auswertung des Tests erfolgt 1 bis 2 Tage später eine kurze mündl. Prüfung.

103143/10031	K	Englisch II. Di 16-18 (Vb 20.10.), Turm 102	Quetz
220013/10428	K	Englisch IIIA, mit Sprachlabor, Do 16-17 (Vb 22.10.) Turm 240	Booth
220026/22001	K	Englisch IIIB, mit Sprachlabor, Di 12.30-14 (Vb 20.10.), Turm 240	Kujaw
220039/22001	K	Englisch IV, mit Sprachlabor, Di 14-16 (Vb 20.10.), Turm 240	Kujaw
220042/10428	K	Communication skills in English, Mi 16-17 (Vb 21.10.), Turm 238	Booth
220055/22002	K	Lektürekurs, Do 15-16.30 (Vb 22.10.), Turm 236a	Kappel
220068/22001	K	Office English for you (mit leichten Vorkenntnissen), Mi 12-14 (Vb 21.10.), Turm 238	Kujaw
220071/	K	Improve your conversational English, Di Mi 13-14 (2 Gruppen) (Vb 13.10.), Turm 236b	N. N.
220084/04207	PR	Selbständiges Arbeiten im Medienpraktikum. Di od. Do jew. 8.30-10 (Vb 13.10.), Turm R 139 (6 Teilnehmer pro Tag)	Mehlig

Arbeitsbereich II: Deutsch als Fremdsprache:

Mittelstufe:

220097/	Mo 10-12	N. N.
220107/80006	Mo 14-18	Winkler
220110/80006	Di 10-12	Winkler
220123/80006	Di 14-18	Winkler
220136/80006	Mi 14-18	Winkler
220149/80006	Do 10-12	Winkler
220152/	Do 14-16	N. N.

Mittelstufe II:

220165/	Mo 10-12	N. N.
220178/	Mo 14-18	N. N.
220181/	Di 8-12	N. N.
220194/	Mi 8-12	N. N.
220204/	Do 8-12	N. N.
220217/	Do 14-16	N. N.

Mittelstufe II:

220220/	Mo 10-12	N. N.
220233/	Mo 14-18	N. N.
220246/	Di 8-12	N. N.
220259/	Mi 8-12	N. N.
220262/	Do 8-12	N. N.
220275/	Do 14-16	N. N.

3. Für Mittelstufe I und II:

220288/	Schriftl. Übungen zu Satzbau u. Orthographie, Mi 12-14	N. N.
---------	--	-------

220291/ 220301/	Aussprache u. Intonation, Fr 8-10 Übungen zur Argumentation u. Diskussion, Fr 10-12	N. N. N. N.
	4. Für Studenten:	
220314/80025	Übungen zu wiss. Texten (Protokolle u. Referate, Grammatik; usw.), Mo 18-20	Rogowski
220327/80025	Übungen zu wiss. Texten (Protokolle u. Referate, Grammatik; usw.), Do 18-20	Rogowski
	Zusatzkurse:	
	1. Für Mittelstufe I:	
220330/	Grammatik, Mo 18-20	N. N.
220343/	Grammatik, Di 18-20	N. N.
220356/	Übungen zu Sachtexten mit landeskundl. Inhalt, Mi 18-20	N. N.
	2. Für Mittelstufe II:	
220369/	Grammatik, Mi 16-18	N. N.
220372/	Grammatik, Do 16-18	N. N.
220385/	Übungen zu Sachtexten mit landeskundl. Inhalt, Mi 18-20	N. N.
	Arbeitsbereich IV: Fernstudium und Weiterbildung:	
220398/	S Begleitseminar zum Funkkolleg Musikgeschichte, Di 16-18 (Vb 20.10.) (für alle Mitglieder u. Angehör. d. Univ.), Turm, II. St.	N. N.

VERANSTALTUNGEN DER FACHBEREICHE ZUR VORBEREITUNG DER SCHULPRAKTIKA

- Fb 3: 030135 (Ch. Müller), 031228 (Langhammer-Jaeschke), 031639 (Nitzschke), 031642 (Groß);
- Fb 4: 040154 (N.N.), 040455 (Erichson), 040468 (Pommerin), 040484 (Beck-Schlegel), 040594 (Mehmel), 040730 (Meier), 040798 (Strunck), 040808 (H. P. Müller), 040853 (Lingelbach), 040905 (Diederich), 041399 (Jacobs), 041409 (Reiser), 041797 (Hausmann), 041807 (Hausmann), 041810 (Jacobs), 041823 (Friedrich-Barthel), 041836 (Friedrich-Barthel);
- Fb 5: 050678 (D. Schmidt), 050681 (Schuchmann);
- Fb 6: 060448 (Thiele), 060451 (Wilke), 061081 (Kubera), 061094 (Kildau);
- Fb 8: 080392 (Stenger), 080677 (Schleußner);
- Fb 9: 090159 (Heilmann), 091653 (Mazurowicz), 092429 (Meyer-Petzold), 092432 (Reith);
- Fb 10: 100340 (Merkelbach), 100353 (Reuschling), 100366 (Scheible), 104443 (I. Degenhardt), 102267 (Sänger), 102296 (Voss), 103509 (Möller), 103512 (S. Schmidt);
- Fb 11: 110851 (Th. Weber);
- Fb 12: 121060 (Homagk), 121073 (Dotzauer), 121099 (Geiß);
- Fb 13: 130307 (Brauner);
- Fb 14: 141600 (Heß), 141613 (Gutsch), 141626 (Weiß);
- Fb 16: 161596 (Sauerland), 161606 (Schadewaldt);
- Fb 18: 180519 (Albrecht), 180645 (Knirsch), 180658 (Ladwig);
- Fb 21: 210900 (Voss).

ZENTRUM FÜR NORDAMERIKAFORSCHUNG (ZENAF)

Studienprogramm Nordamerika

Das komm. Verz. d. Lehrveranst. mit Schwerpunkt Nordamerika ist im Kettenhofweg 130, Zi. 17, erhältlich.

Fachbereich 2:

020310/02049 V Weltwährungssystem u. Dritte Welt, Mo 16–18 (Vb 16.10.)
(6. Sem.) Hankel

Fachbereich 3:

030669/03292 S/SpS Soz. Psych. Sozialpsychologie des Reaganismus,
Di 14–16 (Vb 20.10.) König

030850/03016 V Kontinuität u. Wandel der amerikan. Verfassung, Di 10–12
(Vb 20.10.) Shell

031024/03027 S/P Institutionen u. Strukturen föderativer Systeme, Di 10–12
(Vb 20.10.) Greß

031189/03388 V/P Deutsch-amerikan. Beziehungen der Gegenwart, Do 16–18
(Vb 15.10.) Seidelmann

031257/03247 S/SpS,P Die Politik v. Weltbank u. internat. Währungsfonds
gegenüber der Dritten Welt, II, Do 14–16 (Vb 22.10.)
(unter Mitarb. v. Langhammer-Jaeschke) L. Brock

031299/03347 S/P Die pazifischen Staaten u. die USA: Die ‚NICS‘ u. ASEAN,
Di 14–16 (Vb 27.10.) Hsieh

031312/03326 S/P Japan. Außenpolitik u. amerikan. Hegemoniekrise, Mo 14–16
(Vb 19.10.) Menzel

031338/03388 S/P Die Bundesrep. u. die USA: Polit., militärische u. wirtschaftl.
Probleme, Mi 16–18 (Vb 21.10.) Seidelmann

031341/03391 S/P Vietnam and American Society Sullivan

031354/03391 S/P American National Government Sullivan

Fachbereich 7:

070373/ S Zur Sprachphil. v. Ch. S. Peirce, Di 14.30–16 (Vb 20.10.);
Habermas u. Honneth Gem.-Veranst.

Fachbereich 8:

080428/08035 S Amerikan. Unabhängigkeitskrieg oder amerikan. Revolution?
(H), Di 16–18 (Vb 20.10.) Wende

080855/08019 S Die Indianer Mexicos II (H), Do 11–14 (Vb 22.10.) Lindig

080907/08019 S f. Magistranden u. Doktoranden (H), Fr 10–12 (Vb 23.10.) Lindig

080923/08019 KO Colloquium Americanum, Fr 12–14 (Vb 23.10.) Lindig

Fachbereich 10:

102018/10010 P Einführg. in die Literaturwissenschaft I, Di 16.00–18 (Vb 20.10.) Christadler

102173/10091 P Analysis of English and American Newspapers, Di 8.30–10
(Vb 20.10.) Sänger

102306/10170 V Amerikan. Romantik II, Di 10.00–12 (Vb 20.10.) O. Hansen

102319/10010 P Fiction of the Thirties, Mi 12.00–14 (Vb 14.10.) Christadler

102322/10073 P Modern American Fiction (auch HS), Do 10.00–12 (Vb 15.10.) Kühnel

102335/10073 V+P Amerikan. Literatur zwischen 1860 u. 1920, Di 14.00–16
(Vb 20.10.) Kühnel

102348/10369 P „Writing with a Difference“: Neuere Ansätze in der amerikan.
feministischen Literaturkritik, Do 16.00–18 (Vb 15.10.) Carls

102351/10536 P Gender Stereotypes in Jewish-American Fiction (s. Aush.) Tobe Levin

102364/10266 P Amerikan. Literatur: Buchmarkt, Verlagskunde, Editionstechnik
u. -geschichte sowie unterschiedl. Verwertungsformen in den
USA u. im deutschsprachigen Raum, Mi 12.00–14 (Vb 15.10.) Pagin

102377/10073 P	Einführung in die Kulturwissenschaft II: American Media: History, Forms and Functions, Di 14.00–16 (Vb 20.10.); (unter Mitarbeit von W. Fink)	Kühnel
102380/10178 P	Hollywood-Ästhetik III: Genre (mit Filmvorführungen), Mo 14.00–18, 14tgl. (Vb 19.10.)	Brinckmann
102393/10417 P	Der Surrealismus in den Vereinigten Staaten, Di 12.00–14 (Vb 20.10.)	Hacker
102403/10170 P	American Humour I: Mark Twain, Petroleum V. Nasby, Ring Lardner, Mo 10.00–12 (Vb 19.10.)	O. Hansen G. Koch
102416/10308 P	Film u. Modernität, Fr 14.00–17, 14tgl. (Vb 16.10.)	Koch-Linde
102429/10443 P	Modernes amerikan. Drama u. Theater, Do 16.00–18 (Vb 15.10.)	O. Hansen G. Lenz
102432/10170 P	Einführung in die amerikan. Sozial- und Ideengeschichte I: Di 16.00–18 (Vb 20.10.)	Birnbaum
102445/10074	Mo 10.00–12 (Vb 19.10.)	
102458/10499 P	Religion in American Society, Mi 16.00–19, 14tgl. (Vb 14.10.)	Wersich
102461/10362 P	Reformbewegungen u. Sozialkritiker des 19. Jhs., Mi 14.00–16 (Vb 14.10.)	W. E. Bauer
102526/10172 P	Europ. u. amerikan. Strukturalismus, Mi 12.00–13 (Vb 14.10.)	
102717/10010 S	The Culture of Puritanism in New England, Fr 12.00–14 (Vb 16.10.)	Christadler
102720/10073 S	Letzte Studienphase: Selected Readings in American Literary and Intellectual History, Fr 11.00–13 (Vb 16.10.)	Kühnel Lenz
102733/10074 S	Der amerikan. Roman von 1945–1965, Di 16.00–18 (Vb 20.10.)	Lenz
102746/10074 S	Harlem Renaissance: Afroamerikan. Literatur u. Kultur 1915–1935, Teil II, Di 10.00–12 (Vb 20.10.)	Lenz
102759/10074 KO	Amerikanistenkoll.: Race, Writing and Difference, Di 18.00–20 (Vb 20.10.)	Lenz Brinckmann
102762/10178 S	Das amerikan. „Direct Cinema“, Di 18–19 (Vb 20.10.)	
102775/10010 S	Modernism and Surrealism in American Writing (Poetry), Di 12.00–14 (Vb 20.10.)	Christadler O. Hansen
102788/10170 S	William James, Mo 16.00–18 (Vb 19.10.)	
102791/10073 S	An American Primer: Zentrale Konzepte der amerikan. Ideengeschichte, Do 14.00–16 (Vb 15.10.)	Kühnel
Fachbereich 18:		
180506/18042 V	Polit. Landeskunde der USA, Di 10–12 (Vb 20.10.)	Albrecht
180522/18042 S	Raum u. Landschaft im amerikan. Dokumentarfilm, n. V.	Albrecht

VERANSTALTUNGEN ZUM UMWELTPROBLEM

010663/01173 V	Umweltstrafrecht, Di 14–16 (Vb 13.10.) (ab 3. Sem.)	Prittwitz
020255/02039 V	Infrastruktur, insbes. Verkehrswissenschaft, Mi 10–12 (Vb 14.10.) (ab 5. Sem.)	Fleischmann
021034/02219 V+E	Ausgew. wirtschaftl. Probleme des Forstbetriebes, Do 14–16 (Vb 15.10.) (alle Sem.)	Freudenstein
030371/03091 S/SpS	Ökolog. Ethik u. polit. Handeln, Do 14–18, 14tgl. (Vb 15.10.)	Schibel
031493/03354 S/SpS,ThS	Ökologie u. Ökonomie – Theorien eines anderen Verhältnisses von Mensch, Natur u. Gesellschaft, Mi 14–16 (Vb 21.10.)	Brentel

031684/	S	Forschungssem.: Bildungsbezogene Technikfolgenforschung m. d. Schwerpunkten Informationsumsetzung u. methodisches Handeln, n. V.; Nitzschke u. Brakemeier-Lisop	Gem.-Veranst. Burkardt
050254/05034	V	Psycholog. Beiträge zum Arbeitsschutz, Di 10–12 (Vb 13.10.)	
060516/06093	S	Wiss. Irenik: Anspruch u. Realität gegenwärtiger Ökologie aus sozialetischer Sicht (m. Betriebsbesichtigungen), Fr 14–16 (Vb 23.10.)	Swinne
070399/	S	Ethische Fragen der Biologie II: Behandlung spez. Probleme, 4stdg., 14tgl. (s. Aush.); Bereiter-Hahn, J. Hoffmann, Kuhlmann u. Trömel	Gem.-Veranst.
120841/12026	V	Ausgew. math. Methoden zur Biologie/Ökologie, Mo 9–11 (Vb 19.10.) (ab 5. Sem.)	Hainer
140708/14082	V	Chemie, Technologie u. Toxikologie organ. Wirkstoffe; Blockveranst. 1 Woche n. Ank. (ab 5. Sem.)	Kleemann Kohlmaier
141244/14019	S	Aktuelle Ergebnisse der Waldforschung, 2stdg. n. V. (Vb n. V.)	Kohlmaier
141257/14019	S	Aktuelle Ergebnisse zur Modellierung des glob. Kohlenstoffkreislaufs, 2stdg. n. V. (Vb n. V.)	Döhler
160254/16004	S	Ökolog. Aspekte d. marinen Phytoplankt. Berücks. v. Streßfaktoren (H, A), 1stdg. n. V. (Vorb. 20.10., 12.30 Uhr, Seminarr.)	Streit
160652/16189	V	Ökologie IV: Umweltchemikalien u. Ökotoxikologie (H,A,K), 1stdg., Mo 11–12 (Vb 19.10.), kl. Hörs.	Streit
160665/16189	S	z. Umweltchemikalien u. Ökotoxikologie (H,A,K), 1stdg. n. V. Mo 17–19, 14tgl. (Vb 19.10.)	Gies Schönwiese Beilke
161651/16099	S	Probleme des Biotop- u. Artenschutzes (H,L1,L2,L5), Di 14–16 (Vb 14.10.)	Gem.-Veranst.
170998/17095	V	Zirkulation der Atmosphäre, 1stdg. n. V. (ab 2. Sem.)	Jaeschke
171007/17069	S	Ausgew. Probleme der Luftchemie, 1stdg. n. V. (ab 5. Sem.)	Semmel
171049/	S	über aktuelle Probleme der Luftchemie, 2stdg. n. V., 14tgl.; Beilke u. Georgii	Stein
171146/17078	V	Einf. in luftchem. Meß- u. Analysenverfahren I, 2stdg. n. V. (ab 5. Sem.)	Nagel
171489/17011	V	Spezialvorl.: Ausgew. Kapitel der Geomorphologie, Di Do 13–14 (Vb 20.10.) (ab 2. Sem.)	Plass Brinckmann Hofius
171492/17104	V	Spezialvorl.: Vegetation der Bundesrep. Deutschland in ihren ökolog. Beziehungen, Mi 10–11 (Vb 20.10.) (ab 5. Sem.)	Lamping Piltz
171502/17028	V	Spezialvorl.: Hydrogeographie, Mi 13–14 (Vb 14.10.) (ab 2. Sem.)	G. Gruber
171670/17038	V	Grundlagen der Bodenkunde der Bundesrep. Deutschland, Do 8.30–10 (Vb 15.10.) (ab 1. Sem.)	Knirsch
171748/17068	V+Ü	Hydrologie II, Fr 14–16 (Vb 16.10.) (ab 1. Sem.)	A. Schmid
171751/17086	V+Ü	Wassermengenwirtschaft, Fr 16–18 (Vb 16.10.) (ab 1. Sem.)	Voss
180014/18027	V	Katastrophenforschung I (Naturkatastrophen), Do 10–11 (Vb 22.10.)	
180043/18019	V	Industriegeographie, Di 14–16 (Vb 20.10.)	
180289/18032	S+PR	Projekt Anthropogeographie m. Geländepraktikum: Tourismus u. Umwelt, Teil II, 4stdg., Mi 12–14 u.n.V. (Vb 21.10.)	
180632/90111	Ü	Umwelt-Lernspiele für die Schule, Mi 12–14 (Vb 14.10.) (ab 1. Sem.)	
210777/21011	S	Einführung in die Umweltökonomie, Do 16–18 (Vb 22.10.) (ab 2. Sem.)	
210887/90223	Ü	Erkundung neuer Berufe im Umweltschutz, Di 14–16 (Vb 20.10.) (ab 3. Sem.)	

VERANSTALTUNGEN IM BEREICH THEATER, FILM UND FERNSEHEN

Fachbereich 3:

- 030041/03217 V Einführung in die Theater-, Film- u. Fernsehwissenschaft, Di 10–12 (Vb 20.10.) Steinert
Erd
- 030096/03205 P/AS,S Zur Soziologie des Künstlers, Fr 10–12 (Vb 16.10.)
- 030342/03055 S/ThS Soziomikrologie von Mentalitäten: Subgeschichte der Asiaticbegeisterung vor 1914, Mo 18–20 (Vb 26.10.) Reinicke
- 030397/03386 S/SPS Emp. Risikobewußtsein u. Risikokonflikte im Spiegel der Medien, Fr 9–13, 14tgl. (Vb 16.10.) Schöneberg
- 030546/03146 Ü/Emp. Tiefenhermeneutische Literaturinterpretation, Di 14–16, Mi 16–18 (Vb 20.10.); (unter Mitarb. v. Scheifele) Lorenzer
Diallo
Nagbøl
- 030601/03077 S/SpS,ThS Zum Begriff des Symbols, Di 16–18 (Vb 20.10.)
- 030711/03382 S/SpS Erlebnisanalyt. Architekturinterpretation, Mi 18–20
- 030944/03024 P/S,P Einführung in die Freudsche Kulturtheorie, Do 14–16 (Vb 22.10.); (unter Mitarb. v. H. Müller) Sochatzky
- 030999/03378 S/P Polit. Kommunikation durch Massenmedien in der Bundesrep. Deutschland, Mi 16–18 (Vb 21.10.) Buchwald
- 031008/03373 S/SpS,P Neue Sachlichkeit – eine präfaschistische Kunstbewegung?, Mo 16–18 (Vb 19.10.) Feuchtnier
L. Schmidt
Schönekas
Brunkhorst
Brunkhorst
- 031105/03015 S/P Politik u. Sprache, Mi 16–18 (Vb 21.10.)
- 031118/03282 S/SpS,P Das Frauenbild im NS-Film, Fr 14–18 (Vb 16.10.)
- 031419/04176 V m. Disk. Kultur u. Gesellschaft, Mo 10–12 (Vb 19.10.)
- 031503/04176 S/ThS Zum Begriff der Kultur in der Kritischen Theorie, Mo 12–14
- 031516/03392 S/SpS Strukturen u. Probleme eines Methodenbegriffs von Kultur, Mi 18–20 (Vb 21.10.) Fiebig
- 031668/90226 Ü/FD Medieneinsatz im polit. Unterricht (Klass. u. „neue“ Medien), Do 10–12 (Vb 15.10.) Grof
Dozekal
- 031697/03355 S/FD Neue Medien u. polit. Bildung, Mo 16–18 (Vb 19.10.)

Fachbereich 4:

- 040277/04011 KO Medienanalyse: Fernsehnachrichten u. -kommentare, Mi 18–20 (Vb 21.10.), Turm, R 122 Kadelbach
- 040565/04445 S Theater u. Revolte I: Bettler, Bauern u. Briganten: Improvisation zu Yaak Karsunke's Bauernoper u. Boehncke-Johannsmeier's Buch der Vaganden (Kompaktseminar), Mo 10–12, 1. Treffen: 26.10. Johannsmeier
- 040701/04542 S+Ü Beobachtung von Interaktions- u. Kommunikationsstrukturen an Theaterstücken, Mi 16–18 (Vb 14.10.) (ab 3. Sem.) Weis-Wruck
- 040811/04207 S Nutzung von Home- u. Personalcomputern. (Prakt. Übungen zusätzl.), Mi 14–16 (Vb 21.10.), Turm, 1. St., R. 122 (Medienhörs.) Mehlig
- 041098/04429 S Die Bildungsangebote der Medienverbundsysteme, Do 16–18 (Vb 15.10.) Harting
- 041166/04323 S Lern-Biografien im Spiegel filmischer Dokumentationen (I), Mi 14–16, Turm, R 1024 Lißmann

Fachbereich 8:

- 080842/08128 P Einführung in Theorie u. Methode des ethnograph. Films II – Analyse ausgew. Filmbeispiele (G), Mo 16–18 (Vb 19.10.) Schomburg-Scherff

Fachbereich 9:

- 090036/09006 V Menander, Do 10–12 (Vb 13.10.) Eisenberger
- 090120/09006 S Sophokles, Philoktet, Di 16–18 (Vb 13.10.) Eisenberger
- 090997/09012 P Opernanalysen, Mo 11–13 (Vb 19.10.) (ab 3. Sem.), Turm 104a Kirsch

091022/	P Radio u. Musik, Mo 18–20 (Vb 19.10.) (ab 3. Sem.), Turm 104a; Riethmüller u. Gerhartz	Gem.-Veranst.
091051/09012	S Richard Strauss: Ariadne auf Naxos, mit Hörpraktikum (Vb 19.10.) (ab 5. Sem.), Turm 104a, in Verb. m. S 100984, s. unten	Kirsch
091064/09012	KO (Projektgruppe) Geschichte u. Dramaturgie des Operneinakters, Do 14–16, 14tgl. (Vb 15.10.) (ab 5. Sem.), Kettenhofweg 128/III	Kirsch
091268/09138	S Standardwerke d. Opernliteratur im Musikunterricht, Mo 10–12 (Vb 19.10.)	Goebel Heun
091909/09206	S Probleme der Filmgestaltung (Vb n. V.)	Kirchmayer Kirchmayer
091912/80034	Ü Animationsfilmtechnik für Fortgeschr., Mo 14–17 (Vb 19.10.)	
091925/80034	Ü Einführung in die Videotechnik, Mo 9–12 (Vb 19.10.)	
091938/09079	Ü Bedeutung u. Aufgabe des Figurentheaters, Puppenherstellung u. Spiel, Mi 16–18 (Vb 21.10.)	Meyer
091941/90220	Ü Farbenspiele u. Farbgestalt (auch in Verb. m. and. Medien), Do 13–15.30 (Vb 22.10.)	Reith
092034/09085	S Fernsehen als Kunstform – vom Drehbuch zur Aufzeichnung, Di 11–13 (Vb 20.10.)	Brandt Brandt
092047/09085	S Vom Puppenspiel zum Figurentheater, Do 10–13 (Vb 22.10.)	
092128/09085	S Zur Semiotik des Films von Christian Metz bis Umberto Eco, Mi 10–12 (Vb 21.10.)	Brandt Kluge
092461/09080	S Kompaktseminar zur Theorie d. Films (Vb n. V. s. Aush.)	
092458/80034	Ü Einführ. i. d. Siebdrucktechnik (nur HS Graphik u. Film/Ferns.), Kompaktseminar (Vb n. V.)	Kirchmayer Lowack
092474/09277	Ü Einführ. in die prof. Kameraführung (16 mm Technik) (Vb n. V.)	

Fachbereich 10:

100049/10494	V Was ist neu an den Neuen Medien?, Mi 16–17 (Vb 15.10.) (ab 1. Sem.)	Wendland
100133/10397	P Zur Geschichte des deutschen Theaters im Exil, Mo 12–14 (Vb 12.10.) (ab 1. Sem.)	Abels
100146/10320	P Einführung in die Filmgeschichte: Der Junge Deutsche Film II, Fr 10–14 (Vb 16.10.) (ab 1. Sem.)	Schobert
104427/10028	P Kino für Leser, Zur Geschichte des Filmbuchs, Mi 10–12 (Vb 14.10.) (ab 1. Sem.)	I. Degenhardt
100308/10512	S Kultur- u. Dokumentarfilm im Nationalsozialismus, Di 18–21 (Vb 14.10.) (ab 3. Sem.)	Michel Scheible
100311/10220	S Die Literaturoper, Do 16–18 (Vb 16.10.) (ab 3. Sem.)	
104430/10028	S Kulturgeschichte im Kino: das Beispiel Godard, Fr 10–14 (Vb 16.10.) (ab 4. Sem.)	I. Degenhardt Wendland
100324/10494	S Begleitsem. z. Vorl., Mi 17–18 (Vb 15.10.) (ab 3. Sem.)	
100337/10261	S Fernsehanalyse, Mediendidaktik, Gegenproduktion, Di 18–20 (Vb 13.10.)	Lindner Schlosser
100515/10205	P Das deutsche Schauspiel im Mittelalter, Mi 10–12 (Vb 14.10.)	
100667/10409	P Die neuen Strömungen in der europ. Kinematographie der 70er und 80er Jahre (Vb s. KVV u. Aush.)	Goldscheider
100670/10501	P „In's Kino schreiben: Filmkritik“. Zur Struktur der Realität Film III (Vb s. KVV u. Aush.)	Kötz
100683/10431	P Aspekte zum Verständnis des „Postrealismus“ in Literatur u. Film: Luchino Viscontis „Deutsche Trilogie“ 1968–1972 (Vb s. Aush.)	Wiegand
100971/10448	S ‚Repertoirstücke‘-Analyse von gängigen Klassikern u. weniger gespielten in Zusammenarbeit mit Mainz, Wiesbaden u. Hamburg (Vb s. KVV u. Aush.) (Vorbespr.: 28.10., 12 Uhr)	Dessau
100984/10131	S Drama-Musik-Inszenierung: „Ariadne auf Naxos“ (in Verb. m. S. 091051, s. oben), Mo 16–18 (Vb 19.10.)	L. Fiedler L. Fiedler
100997/10131	S Expressionistisches Theater, Mi 12–14 (Vb 21.10.)	

101006/10504 S	Die Erarbeitg. dramatischer Strukturen im Theaterext (Die Veränderung eines Klassikertextes am Beispiel der RÄUBER v. F. Schiller, inszeniert am Schauspiel Ffm., Spielzeit 84/85 in der Fassung v. Th. Reichert), Di 14-16 (Vb 13.10.)	Halter Kaestner
101019/10535 S	Prakt. Dramaturgie (Blockveranst. s. KVV u. Aush.)	
101022/10289 S	Filmtheorie in der Weimarer Republik: Siegfried Kracauer (Vb s. KVV u. Aush.)	Schlüpmann
101446/10505 S	Präsentation u. Sprachakt im Medienbereich Hörfunk u. Fernsehen (Vb s. KVV u. Aush.)	Böhm
101488/10222 Ü	Stimm- u. Sprechbildung-Bühnenaussprache (Vorauss. Grundlagen d. Sprecherziehg.), Di 10.30-12 (Vb 13.10.)	Varwig W. Schneider
101608/10461 P	Trickfilme für Kinder, Mi 14-16 (Vb 21.10.)	
101653/04189 S	Lyrik f. Kinder als Vorlage f. d. Figurentheater (Workshop), Di 16-18 (Vb 13.10.)	Ram
101679/10011 S	Das Weihnachtsmärchen - Kritik einer Form trad. Kindertheaters, Mi 16-18 (Vb 14.10.); (unt. Mitarb. v. Schneider)	Doderer Dessau Bitters
101776/10448 S+E	Skandinav. Repertoire deutscher Bühnen (m. Exk.), Mi 12-14	
102063/10541 P	The Theatre of Tom Stoppard, Mi 12.00-14 (Vb 21.10.)	
102380/10178 P	Hollywood-Ästhetik III: Genre (m. Filmvorführungen), Mo 14.00-18, 14tgl. (Vb 19.10.)	Brinckmann G. Koch Koch-Linde Brinckmann Bitters S. Schröder Rütten
102416/10308 P	Film u. Modernität, Fr 14.00-17, 14tgl. (Vb 16.10.)	
102429/10443 P	Modernes amerikan. Drama u. Theater, Do 16.00-18 (Vb 15.10.)	
102762/10178 S	Das amerikan. „Direct Cinema“, Di 18-19 (Vb 20.10.)	
103075/10541 Ü	Theatre Workshop, Di 16.00-18 (Vb 20.10.)	
103091/10056 Ü	Talking and Writing about Films, Fr 10.00-12 (Vb 23.10.)	
103318/10126 V	Theater als Revolte (II), Do 16-18 (Vb 22.10.) (ab 1. Sem.)	
103350/10156 S	L'Opéra Français - une approche Historique III: Le XIX ^e Siècle (Bizet et Massenet), Mi 8.30-10 (Vb 21.10.) (ab 4. Sem.)	Lotz
103732/10259 Ü	Atelier de Théâtre (Méthode Boal), Mi 10-12 (Vb 21.10.) (ab 2. Sem.)	Feldhändler
Fachbereich 11:		
110369/11108 S	Die Texte der mittelalterl. Bühnenkunst Nö. Mit Lektüre, Do 14.00-15.30 (Vb 15.10.) (ab 5. Sem.)	May

VERANSTALTUNGEN FÜR HÖRER ALLER FACHBEREICHE

STIFTUNGSGASTDOZENTUR FÜR POETIK

Hilde Domin

- 220408/22016 V Das Gedicht als Augenblick von Freiheit
(5 Termine Jan./Febr. 88 - s. Aush.)
- 220411/22016 S z. Vorl. (Termine s. Aush.; Teilnehmerzahl des Seminars begrenzt, pers. Anmeldung)

POLYTECHNISCHE GESELLSCHAFT

Die Polytechnische Gesellschaft veranstaltet in Zusammenarbeit mit der Univ. jeweils im WS einen Zyklus von allgemeinverständlichen Vorträgen zu aktuellen biolog. u. medizin. Themen. Diese Vorträge finden bei freiem Eintritt im Gr. Hörsaal des Fb. Biologie, Siesmayerstr. 70 statt. Sie werden jeweils durch Aushang bekanntgegeben. Nähere Auskünfte erteilt Prof. Dr. H. Zimmermann, Zool. Inst., Tel. 798-4835.

AKADEMIE DER ARBEIT

Mertonstr. 30. Die Akademie der Arbeit führt Lehrveranstaltungen, insbes. auf den Gebieten der Rechtswissenschaft, Sozialpolitik u. Wirtschaftswissenschaften durch, die von Hörern aller Fachbereiche – allerdings nach Rücksprache mit der Akademieleitung (Tel. 772692 oder 775081) – besucht werden können. Das Vorl.-Verz. d. Akademie ist dort ebenfalls für die Studierenden erhältlich.

UNIVERSITÄT DES 3. LEBENSALTERS AN DER JOHANN WOLFGANG GOETHE-UNIVERSITÄT

Das Angebot der Universität des 3. Lebensalters richtet sich an ältere Hörer nach der Berufsphase, aber auch an Stud. mit dem Schwerpunkt Gerontologie.

Ihre Veranstaltungen bestehen aus einer Vortragsreihe zu einem jeweiligen Rahmenthema, die für Stud. aller Fb offen ist (Mi 16–18), aus einer Reihe von Arbeitsgruppen zu altersspezifischen Fragestellungen u. aus weiteren Seminaren u. Vorlesungen der Universität, die für ältere Hörer offen oder besonders für sie geplant sind.

In jedem Semester erscheinen eigene Studienempfehlungen, die im Sekretariat der Universität des 3. Lebensalters, Robert-Mayer-Str. 5 (Turm), 329, Tel. 798–8246, erhältlich sind und das Verzeichnisse enthalten.

Das Sekretariat bietet eine Beratung zu folgenden Zeiten an: Mo–Do 10–12 Uhr.

FUNKKOLLEG

Das Funkkolleg bietet Weiterbildungskurse auf wiss. Grundlage im Medienverband an. Die Inhalte werden durch Rundfunksendungen, schriftl. Begleitmaterial u. -seminare vermittelt. Durch die Teilnahme an Hausarbeiten u. Klausuren kann ein Zertifikat erworben werden, das unter bestimmten Voraussetzungen auch als Studienleistung anerkannt werden kann.

Am 15.10.87 beginnt das Funkkolleg „Musikgeschichte“.

Informationen und Anmeldeunterlagen sind beim Funkkolleg Zentralbüro, Robert-Mayer-Str. 20, 6000 Frankfurt am Main 90 und beim Didakt. Zentrum, Arbeitsbereich Fernsehstudium u. Weiterbildung erhältlich. Anmeldeschluß für Stud.: 30.10.1987.

THEOLOGIE INTERKULTURELL E.V.

Der Verein „Theologie interkulturell“ an der Wiss. Betriebseinheit Kathol. Theologie des Fachbereichs Religionswissenschaften führt im WS 1987/88 Veranstaltungen zur Thematik einer christl. Theologie im Kontext philippinischer Kultur u. Religion durch. Gastdozent wird Prof. P. Dr. Benigno Beltram aus Manila/Philippinen sein. Nähere Informationen sind den Aushängen zu entnehmen u. bei Prof. Dr. Wiedenhofer, Tel. 798–2016, zu erfragen.

INSTITUT FÜR DIE GESCHICHTE DER ARABISCH-ISLAMISCHEN WISSENSCHAFTEN

Das Institut für Geschichte der Arabisch-Islamischen Wissenschaften an der Johann Wolfgang Goethe-Universität (Eingang: Westendstraße 89, EG) bietet einen Lehrgang modernes Hocharabisch an, der auf 6 Semester mit Abschlußprüfung angelegt ist.

Vorbesprechung für Anfänger bitte telefonisch erfragen unter 798–2755 oder 756009–0.

COLLEGIUM MUSICUM DER J.W. GOETHE-UNIVERSITÄT – AKAD. ORCHESTER – AKAD. CHOR

Einstudierung und Konzertaufführungen v. Meisterwerken d. Musikliteratur. Die Teilnahme steht ausreichend geschulten Stud. aller Fachbereiche offen. Probezeit: s. Aush. im Musikwiss. Inst., Senckenberganlage 24.

CAMERATA ACADEMICA PRO MUSICA

Im Inst. f. Musikpädagogik, Probezeit: Chor Di 16–18, Orchester: Do 18.30–20.30 Uhr im Institut für Musikpädagogik, Sophienstr. 1–3, Raum 6, Auskunft Nst. 3777.

HOCHSCHULÖFFENTLICHE MUSIK

Unter dieser Sammelbezeichnung wird allen Universitätsmitgliedern u. -angehörigen ein umfangreiches u. differenziertes Veranstaltungsangebot unterbreitet, an dem sich Interessierte als Anfänger oder als Fortgeschr. musikalisch beteiligen können. Die Betreuung erfolgt durch Lehrende u. Stud. der Univ. u. der Musikhochschule. Im WS 87/88 musizieren: 4 Chöre für komplexe (klass.) Musik; 2 Chöre für Jazz/Rock; 3 Orchester für komplexe (klass.) Musik; 2 Big Bands, 1 Concert Band, 1 Mixed Band, diverse Jazz-, Rock- und Folkgruppen; mehrere Instrumentalensembles zur Gestaltung komplexer Musik; diverse Gruppen, die sich mit apparativem Musizieren sowie mit Instrumentenbau befassen; 11 Gruppen für Anfänger auf diversen Instrumenten, 2 Gruppen für elementare Musiklehre, 1 Jazzdance- und 1 Rhythmik-Gruppe.

Nähere Informationen können den Schw. Brettern in der Sophienstr. 1-3 (EG, gegenüber Raum 16) u. im Hauptgeb. der Univ. (EG) entnommen werden. Weitere Angebote enthält das Plakat „UNIMUSIK FRANKFURT“, das an allen Univ.-Geb. aushängt. Ausf. Informationen sind der Broschüre „UNIMUSIK FRANKFURT“ zu entnehmen, die in Neufassung vorliegt. Sie ist erhältlich im SEKRETARIAT DER HOCHSCHUL-ÖFFENTLICHEN MUSIK. Anmeldungen u. Anfragen sind an dieses Sekretariat (Sophienstr. 1-3, IV. Stock, Raum 415, Tel. 069/798-3775), das tägl. von 12-16 Uhr geöffnet ist oder an die Leiter der Gruppen u. Ensembles zu richten (vgl. Anschriftenverzeichnis in der Broschüre).

FREIWILLIGER HOCHSCHULSPORT

Das Zentrum für Hochschulsport bietet ein umfangreiches und differenziertes Sportprogramm an.

1.0 Freizeit und Erholungssport für alle Studierenden, Hochschullehrer, wissenschaftlichen und sonst. Bediensteten:

1.1 *Ausgleichsgymnastik

1.2 Alters- und leistungsangepaßtes Fitneßtraining

1.3 Allgemeine Spielstunden

1.4 Waldlauf

1.5 Schwimmen

1.6 Unterricht (Vermittlung sportmotorischer Fertigkeit) in folgenden Sportarten: Badminton, Basketball, Boxen, Fechten, Fußball, Geräteturnen, Tanz, Gymnastik, Hallenhandball, Judo, JuJutsu, Karate, Leichtathletik, Motorsport, Reiten, Schwimmen, Segelflug, Skilaut, Volleyball.

2.0 Universitätsinterne Turniere in Fußball, Volleyball, Badminton, Tennis.

3.0 Exkursionen und Lehrgänge

3.1 Im Sommer: Segeln, Segelfliegen, Ruderwandern, Wandern.

3.2 Im Winter: Skikurse.

4.0 Wettkampfsport für Studentinnen und Studenten: Wettkampfttraining, Teilnahme an den Deutschen Hochschulmeisterschaften und Internationaler Wettkampferkehr in den unter 1.6 aufgeführten Sportarten.

Semester- und Ferienprogramm werden jeweils vor Beginn der Semester u. der Semesterferien durch Programmhefte, Anschläge sowie Rundschreiben an alle universitären Institutionen bekanntgegeben. Die Teilnahme an den Sportstunden ist bis auf wenige Ausnahmen kostenlos. Nähere Auskunft erteilt das Geschäftszimmer, der Zentr. f. Hochschulsport; Nst. 4516.

NAMENSVERZEICHNIS

- Abb 14, 15
 Abel 146
 Abels 75, 177
 Abt 141, 143, 155
 Adam 147
 Adasch 98, 99
 Albert 87, 91
 Albrecht (Fb 18) 137, 172, 174
 Albrecht (Fb 19) 141, 143
 Alexander-Ihme 97
 Allerbeck 31
 Altenhofer 77, 78, 79, 80
 Althoff 141, 142, 144, 157
 Altwicker 57, 58
 Andel 13, 14
 Apel 57, 58
 Apitzsch 41
 Appel (Fb 4) 37
 Appel (Fb 19) 159
 Arndt (Fb 1) 8, 9
 Arndt (Fb 6) 48, 50
 Artois 80, 81
 Aßmus 102, 105
 Avalos-Vera 146
 Azizoglu 146
- Baatz 59
 Bachmann 60
 Baecker 67
 Bänder 65
 Bär 133, 134
 Bärwinkel 72
 Baier 129
 Ball (Fb 19) 142, 143, 155, 156,
 158
 Ballreich 167
 Balser 48, 50
 Balzer 144, 154
 Banyai 104
 Banzer (Fb 19) 146
 Banzer (Fb 21) 167
 Bardé 48
 Barckhausen 120, 121
 Bartels 118
 Barth (Fb 13) 106, 108, 109
 Bartl 111, 130, 131
 Bartmann 112
 Bats 112
 Bau 147
- Bauer-Cappelloni 90, 91
 Bauer, A. (Fb 19) 147
 Bauer, F. W. 98, 99
 Bauer, H. 161, 162
 Bauer, M. 147
 Bauer, W. (Fb 5) 45, 46
 Bauer, W. (Fb 10) 84, 174
 Bauke 141
 Baumann (Fb 5) 48
 Baumann (Fb 19) 143, 160
 Baumeister 99
 Baur 130, 131
 Beaucamp 66
 Bechthold 168
 Beck-Schlegel 32, 34, 172
 Becker, E. (Fb 4) 31, 36, 37
 Becker, F. 114, 115
 Becker, G. 129, 130
 Becker, Hans 159
 Becker, H.-J. 146
 Becker, Hj. 146
 Becker, Helm. 36, 37, 38
 Becker, J. M. 29
 Becker, M. 68, 69
 Becker, R. 103, 106, 107
 Beer 147
 Beheng 129, 132
 Behm-Trendelenburg 147
 Behnken 142
 Behr 98, 99
 Behrendt (Fb 15) 120
 Behrendt (Fb 19) 147
 Behrens, D. 31
 Behrens, J. 26
 Beier (Fb 19) 155
 Beilke 132, 175
 Bellenberg 147
 Beltram 179
 Benad 49
 Bender, G. 137
 Bender, S. 141, 142, 143, 156,
 158
 Beneke 37
 Benöhr 6
 Beran 65
 Berckhemer 129, 132, 133
 Bereiter-Hahn 54, 58, 108, 120,
 121, 124, 175
 Berg 7
- Berger 147
 Bergfeld 9
 Berghäuser 152
 Bergmeier 147
 Bernart 95
 Bernat-Klein 69
 Bernd (Fb 16) 121
 Bernheim 146
 Bertram 120
 Bethge 104, 108
 Bethke 33
 Betz 129
 Beyer (Fb 9) 69
 Beyer (Fb 11) 94
 Beyer (Fb 19) 146
 Bianchi 91
 Bieber 25
 Biehl 13, 14, 15
 Bienefeld 147
 Bieniek 161
 Bier-Fleiter 40
 Birnbaum 84, 174
 Bischof 147
 Bitter 149, 159
 Bitters 82, 85, 86, 178
 Blank 29, 30, 31
 Bleyl 66
 Blickhan 168
 Bliedtner 98, 99
 Block 146
 Blöcher 72
 Blume 117
 Bochnik 141, 144, 161
 Bock, H. 110, 111
 Böckenförde 54
 Böckler 143, 147, 160
 Böhlau 156
 Böhm 80, 178
 Boehm 152
 Böhme 32, 33
 Böhmer 160, 167
 Bördlein 135
 Börner 142
 Bös 166, 167, 168
 Boese 131
 Boettcher (Fb 19) 146
 Bogensberger 106
 Bohdansky 106
 Bohn 78, 79, 80

Bol 66
 Booth 171
 Borges 100, 101
 Born 26
 Botte 37
 Bouchez 90
 Borgeon 40
 Bovenschen 79
 Braak, E. 140, 151
 Braak, H. 148, 151
 Brackert 8, 78, 80
 Brähler 34
 Brändle 120
 Brakemeier 28, 29
 Brakemeier-Lisop 32, 36, 37, 175
 Brand 26, 169
 Brandecker 41
 Brandt (Fb 3) 25, 26, 27
 Brandt (Fb 9) 70, 71, 177
 Brandt (Fb 19) 146
 Brauer (Fb 14) 110, 113, 114, 115
 Brauner 103, 109, 172
 Brause 164, 165
 Brecht 144
 Breddin 143, 144, 156
 Brede 154
 Brehm 143, 160
 Breiding 89
 Brendel 125, 126, 139, 148
 Brentel 31, 174
 Brettel 145, 162
 Brinckmann 84, 85, 174, 178
 Brinkmann (Fb 1) 7
 Brinkmann (Fb 17) 134, 135, 175
 Brinkmann to Broxten 77
 Brock (Fb 3) 30, 173
 Brock (Fb 19) 139, 145, 152
 Brosowki 98, 99
 Bruckschen 160
 Brunkhorst 31, 37, 176
 Bruns (Fb 16) 123
 Bruntsch 143, 147, 160
 Buber Agassi 26
 Buchrucker 50, 51, 66
 Buchta 82
 Buchwald 29, 176
 Bucker 108
 Bühring 141, 142, 143, 157, 160, 161
 Bürger (Fb 3) 26
 Bürger (Fb 10) 75, 76
 Büttner 34
 Bundke 100
 Burckhardt 146
 Burde 98, 99
 Burk 158
 Burkardt (Fb 5) 45, 46, 175
 Buro 30
 Busch (Fb 3) 28
 Busch (Fb 10) 75
 Bussmann (Fb 9) 71
 Bussmann (Fb 19) 142, 144, 156, 157
 Butterfaß 120, 121, 122, 123
 Caetano da Rosa 92
 Caird 140, 141, 148
 Caner 94
 Carls 83, 173
 Caspari 13, 14
 Caspary 142, 143, 144
 Castaño-Almendral 143, 160
 Chandra 140, 151
 Chang 94
 Chopra 49
 Chou 160
 Christ-Bode 37
 Christadler 82, 83, 85, 173, 174
 Chun 110, 114, 115
 Cleary 41
 Clemenz 27, 28
 Colin 45
 Collier 83
 Combe 27, 28
 Comes 113, 114, 115, 132
 Conert 122
 Consemüller 146
 Constantinescu 98, 99
 Contzen 142, 158, 159
 Cornel (Fb 1) 7
 Cornel (Fb 4) 37
 Cramer (Fb 2) 16
 Czayka 13, 14
 Czermak 18
 Czygan 143, 160
 Dal Cin 164
 Dancygier 156
 Dannecker 139
 Danz 147
 Daoud-Harms 39
 Dathe 144, 147
 Daubert 81
 Dechant-Murfeld 69
 Degenhardt, A. 45, 46
 Degenhardt, I. 75, 76, 172, 177
 Deininger 147
 Deitinghoff 103
 Deller 65
 Demirović 26
 Demisch 144, 161
 Deninger-Polzer 52, 152
 Deppe, H. 38, 40
 Dessau 79, 81, 177, 178
 Determann 119
 Dette 142
 Deubner 7
 Deusinger 45, 46
 Diallo 28, 176
 Dias 33, 34
 Diederich 32, 36, 172
 Dienst 50
 Dierkesmann 142
 Diestelkamp 5, 6
 Dieterich 129, 132
 Dietl 40
 Dietz (Fb 2) 16
 Dietz (Fb 13) 105
 Diller 39
 Dillmann 65
 Dimpl 70, 72
 Dinges 98, 99
 Dippell 142, 143
 Dittmer 146
 Doden 144, 160
 Doderer 81, 178
 Döhler 121, 122, 123, 175
 Döpp 28
 Döring 14
 Doerr 142, 154
 Dörtenbach 142, 149
 Graf zu Dohna 49
 Dolle-Weinkauff 81
 Domin 178
 Dotzauer 100, 101, 172
 Dozekal 32, 176
 Drahovsky 140, 152
 Dreizler 102, 104, 105
 Driesel 125
 Dudek 37, 38
 Dudziak 142, 143, 159
 Dufek 145, 162
 Dunzendorfer 144, 159

- Duppel 94, 95
 Duus 161
 Dybowski 37
- Eckel 36, 38
 Eckhardt 164
 Eggert 39
 Ehlers 116
 Ehrly 142, 143, 144, 157
 Eimer 57, 66
 Eisen 13, 14, 15
 Eisenberger 64, 176
 Elbert 39
 van Eldik 114, 115
 Elliesen 136
 Elze 104, 107, 108
 Encke 141, 142, 144, 158
 Enders-Drägäser 36
 Engel, A. 100, 101
 Engels, G. 83, 84
 Engel, M. 89
 Engelhardt 103, 109
 Engels (Fb 2) 16, 17
 Engels (Fb 14) 110, 112, 113
 Erb 149
 Erd 25, 169, 176
 Erdheim 27
 Erichson 32, 34, 35, 172
 Ernst (Fb 2) 17
 Ersen 94
 Eschborn 147
 Eschweiler 7
 Esser 25, 26, 27
 Essler 57, 58
 Euler 87, 88, 90
 Evers 26
 Evert 147
 Ewald, Wolfg. 141
 Exner 146
 Exner-Freisfeld 145,
- Fabian (Fb 19) 142, 159
 Fabricius 146
 Fahlbusch 50
 Fahrenholz 119
 La Farge 81
 Fasold 116, 119
 Fassbinder 142, 144
 Fay 27
 Federlin 50
 Federn 38
 Feierabend 120, 121, 122, 123
- Fekéte 96, 97
 Feldhändler 88, 89, 178
 Feldmann 40
 Felsmann 146
 Fenske (Fb 14) 110, 111
 Fenske (Fb 19) 147
 Fensterer 147
 Ferber 142, 159
 Ferel 50
 Ferreira Alemparte 91, 92
 Fetscher 29
 Feuchtner 29, 176
 Feußner 146
 Fiebig 31, 176
 Fiedler, E. 67
 Fiedler, H. 70, 72
 Fiedler, K. 123, 124, 139, 148
 Fiedler, L. 67, 78, 79, 80, 177
 Finger 7
 Finger-Trescher 39
 Fink, B. 104
 Fink, H. 104
 Firnhaber 147
 Fischer, A. 39, 40
 Fischer, K. H. 17
 Fischer, M. 157
 Fischer, P. A. 141, 144, 153, 160, 161
 Flaake 28
 Flechsenhar 137
 Fleck 98
 Fleige 147
 Fleischmann 13, 14, 15, 174
 Fleißner, Günther 120, 124
 Flerow 147
 Foerster, H. 140, 151, 159
 Förster, U. 154
 Forkel 131
 Forstmann 59, 60
 Fortmeyer 162
 Fränz 153
 Frandsen-Roeger 82
 Frank 14
 Franke (Fb 8) 62
 Frankenberg (Fb 13) 108
 Frankenberg (Fb 19) 147
 Freidhof 96
 Freitag-Rouanet 34
 Frenkel 148, 149, 150
 Freudenstein 16, 174
 Freund (Fb 18) 135, 136, 137
 Frey (Fb 10) 77, 79, 80
- Frey-Welker 147
 Freyh 61
 Frick 167
 Friedrich-Barthel 38, 39, 172
 Frisch 120
 Fritsch 168
 Fritz (Fb 19) 147
 Frömter 140, 141, 148, 151
 Fromm 147, 161
 Frotscher 140, 151
 Fuchs (Fb 6) 54
 Fuchs, F. 129, 133, 134
 Fuchs, H. (Fb 19) 142, 155, 156
 Fuchs, R. (Fb 19) 144
 Fuckner 7
 Führ 33
 Fülgraff 141, 155
 Fürbeth 78
 Fuess 129, 130, 131
- Gabel 168
 Gäbler 13, 14, 15
 Gall 59, 60, 61
 Gamarra Romero 92
 Gamer 98
 Gareis 117
 Gareis-Helfrich 147
 Gawantka 59
 Gebauer (Fb 2) 13, 15
 Geck 140, 152
 Geerds 7, 8
 v. Gehlen 130, 131
 Gehrig 13, 14, 15
 Geiger 112
 Geihs 165
 Geiss 100, 172
 Geisthardt 29
 van Gelder 30
 Gemmer 118
 Genth 144, 146
 Georgi 49, 50
 Georgii 132, 175
 Gerber 50
 Gerchow 144, 162
 Gerhard-Teuscher 25, 26, 27
 Gerhardt (Fb 4) 37
 Gerhardt (Fb 13) 102, 105, 106
 Gerhartz 67, 177
 Gericke 151, 152
 Gerner 143
 Gerstenkorn 78
 Gertitschke 39

Gerz 75
 Geyer (Fb 6) 49, 50
 Geyer (Fb 11) 96, 97
 Gidada 62
 Giere 143, 155, 162
 Gies 120, 123, 126, 175
 Giesen 46, 47
 Gilles 6, 7
 Giordano 73
 Girth 146
 Glaab 90
 Glätzner 141, 143, 160
 Glatzer 25, 26, 27
 Gnatzy 120, 124
 Gniosdorsch 52
 Goebel 68, 177
 Goebel-Schilling 86, 87, 90
 Göggel 146
 Göhring 155
 Göing 154
 Gölz 122
 Goepel 146
 Görlich 28
 Goldberg 97
 Goldscheider 77, 177
 Golwer 129
 Gompf 83, 85
 Gonsior 142, 156
 Gorecki 60
 Gottstein 156
 Grabley 125
 Grabner 110, 111, 114, 115
 Granitzka 141, 143
 Granzer 103, 106, 107
 Grathwohl 100
 Grau 96
 Grefe 61
 Greiner 102, 104, 105
 Greß 29, 173
 Greuner 146
 Greverus 73
 Grewendorf 77, 78, 80
 Grill 103, 105, 106
 Groeneveld 104, 108, 132
 Grözinger 97
 Grof 31, 32, 172, 176
 Groß, W. 140, 151
 Großmann, D. 156
 Gruber, G. 135, 136, 137, 175
 Grünberger 26
 Grünewald 81
 Grützner 147
 Gümbel 15, 16, 17
 Gürs 105
 Gürtner 142, 158, 159
 Güting 100, 101
 Gunkelmann 27
 Guth 146
 Gutmann 123, 124
 Gutsch 115, 172
 Gutte 168
 Haak 132, 133
 Haarmann 35
 Haase 45, 167, 168
 Haberland, E. 62
 Haberland, H. 82
 Habermas 57, 58, 173
 Hack 26
 Hacker (Fb 10) 84, 174
 Hacker (Fb 19) 142, 143, 153, 155, 156, 161
 Hädrich 17
 Hänel 132
 Häuser 15
 Häusler 27
 Hafner 32
 Hagedorn 147
 Hahner 31
 Haindl 73
 Hainer 98, 99, 100, 175
 Hainz 53
 Halberstadt 141, 143, 160
 Halbey 81
 Haltwachs 144, 147
 Halter 79, 178
 Hanf 68
 Hankel 14, 273
 Hansen, O. 83, 84, 85, 173, 174
 Hantschel 135, 136
 Harney 32, 41
 Hartig 27
 Harting 37, 176
 Hartleib 159
 Hartner 82
 Harwart 72
 Hasper 69
 Hassemer 5, 7, 8
 Hassner 147
 Hauck 69
 Haug 104, 105
 Hauk 149
 Haupt 141
 Hauser 15
 Hausmann (Fb 4) 38, 39, 172
 Hausmann (Fb 19) 146
 Haverkate 8, 9
 Hayer 87, 88, 89
 Hebbel 46
 Hecht-El Minshawi 34
 Hefner 13
 Hegemann 31
 Heidapur 35, 38
 Heilmann 64, 65, 172
 Hein 60
 Heine 142
 Heinert 144, 159
 Heinrich 133
 Heinsius 7
 Heinz 150
 Heipertz 144, 160
 Heipertz-Hengst 160, 168
 Heise 104
 Heitz 114, 115
 Helbig (Fb 4) 34
 Helbig (Fb 12) 98
 Heiler 66
 Hellenbrecht 141, 149, 154
 Helm 144, 156, 157
 Helmer (Fb 9) 72
 Henke 146
 Hennermann 146
 Hennes 147
 Hensen 110, 113, 114, 115
 Heppner 98
 Herbert 132
 Herbst 147
 Herget 66
 Hergeth 146
 Herrmann (Fb 10) 75, 76
 Herrmann (Fb 19) 155
 Herzfeldt 118
 Herzog 146
 Hess (Fb 4) 40, 41
 Hess (Fb 14) 115, 116, 172
 Hesse 106, 107
 Heuberger (Fb 3) 26
 Heuberger (Fb 6) 51
 Heuberger (Fb 19) 147
 Heuer 79
 Heun (Fb 9) 70, 177
 Heyder 108
 Heydtmann 113, 114, 115
 Hild 146
 Hildau 54
 Hildebrandt 122

Hildenbrand 28
Hilgenberg 121, 122, 123
Hilger 111
Hirst 104, 105
Hirz 147
Hochstädter 13, 17
Höfer (Fb 4) 33
Höfer (Fb 10) 76
Höffler 146
Höler 168
Hölterling 16
Hölzer 147
Hoelzer 143, 153
Hör 142, 143, 155
Höer 153
Hörner 64, 65
Hoerschelmann 50
Hörster 40, 41
Hoffmann, G. 167
Hoffmann, H. 116, 117
Hoffmann, J. 53, 54, 58, 121, 175
Hoffmann, R. 146
Hoffmann-Erbrecht 67
Hofius 134, 175
Hofmann, D. 141, 142, 143
Hofmann, G. 31
Hofmann, I. 106
Hog-Angeloni 99
Hoheisel 62
Hohmann 147, 148
Hohorst, H.-J. 140, 151
Holder 28
Holtermüller 146
Holzmann 141, 144, 145, 158
Holzwarth 95
Homagk 101, 172
Hommel 65, 66
Honegger 27
Honneth 58, 173
Hopf 142, 149, 156, 157
Hoppe 146
Horneck 126
Hortleder 166
Hottenrott 142, 144
Hsieh 30, 173
Hubrich 15
Hucke 67
Hübner, B. 158
Hübner, K. 141, 142, 153
Hückinghaus 148
Huisinga 37, 169
Hujer 13, 15
Hutter 50
Iben 35, 38, 39, 40
v. Ilberg 141, 142, 143, 144, 160, 161
Issa 30
Ivo 75, 76, 87
Jablonsky-Jouhy 34
Jacobi (Fb 3) 27
Jacobi (Fb 19) 142, 143
Jacobs 38, 39, 172
Jäger (Fb 1) 7, 8
Jäger (Fb 18) 137, 138
Jaeschke 132, 175
Johannsen 164
Jahn (Fb 3) 30
Jahn, K. (Fb 21) 169
Jansen 153
Janssen, G. 144, 160
Japp 79
Jaschke 29
Jeck 148, 152
Jehle 39
Jilck 54
Jelitto 104, 105
Jeziorkowski 77, 78, 79, 80
Jochum 111
Jöst 150
Johannsmeier 35, 176
Jonas 141, 144, 158
Jones 59
Jordan 141
Jork (Fb 6) 51
Jork (Fb 19) 140, 142, 143, 155, 160, 161, 162
Jürgensen 143
Jung (Fb 4) 41
Jung (Fb 9) 73
Jung (Fb 13) 103, 108, 109
Jungmann 144
Jungraithmayr 59, 62
Junior 103, 106, 107
Jurkat 15
Kaas 15, 16, 17
Kadelbach 33, 176
Kaestner 79, 178
Kahl 120, 121, 122, 123
Kahnt 27
Kahsnitz 26, 169
Kaim 111
Kaiser 141
Kalis 59, 60
Kaltenbach, D. 161
Kaltenbach, M. 141, 143, 144, 156, 157, 158
Kaltwasser 144, 153, 156, 157
Kaminski 81
Kappel 171
Kappes 142
Karim 147
Kark 146
Karison 28
Karnein 77, 78, 79, 80
Karsten 41
Kasakewitsch 97
Kaspar 54
Kasten 13
Kauffeldt 41
Kegel 104, 105
Keindorf 94
Kelker 111
Keller, H. 66
Keller, U. 76, 82, 83, 84
Keller-Wentorf 50
Kellig 69
Kellner (Fb 2) 16
Kellner (Fb 3) 26, 27
Kellner (Fb 11) 94
Keim 114
Kemler 39
Kemp 164, 165
Kempen 29
Kerr 84, 85, 86
Kersting 98, 99
Kessler, H. (Fb 6) 53
Kessler, R. (Fb 6) 49
Kessler (Fb 14) 112, 113
Khan 156
Kharsa 146
Khoshrouy-Sefat 47
Kiefer 72
Kiesow 66
Kießl 97
Kildau 52, 54, 172
Kimpel 78, 79, 80
Kiphard 166
Kirchmayer 70, 71, 72, 177
Kirchshofer 126
Kirsch 67, 79, 176, 177
Kirsten 144, 155
Kissel 147

Klatt 69
 Klee, M. 141, 148, 151
 Kleemann 112, 175
 Klein, H. 104, 106, 107
 Klein H.-G. 87, 88, 90
 Klein, L. 147
 Klein, M. 78
 Klein-Schaumberg 41
 Kleinschmidt 129, 130
 Kleinod 103
 Klempa 159
 Klems 169
 Kliemt 57, 58
 Klima, M. 139, 140, 148, 151
 Klingenberg 106
 Klingshirn 104, 105, 106
 Klinke 140, 141, 148, 151
 Klöckner 76
 Klötzer 61
 Klose 40
 Kluge (Fb 9) 72, 177
 Knab 69
 Knacker 122
 Knapstein 90
 Knepel 13
 Knirsch 137, 172, 175
 Knödler-Bunte 36
 Knothe 118, 142, 153, 154
 Kober 141, 142, 156, 157, 158
 Koch (Fb 1) 6, 7
 Koch (Fb 10) 84, 174, 178
 Koch-Linde 84, 174, 178
 Kocyba 31
 Köhler 14
 Köhn 75
 König (Fb 3) 28, 173
 König (Fb 10) 87
 König (Fb 14) 111
 Koenig (Fb 16) 120, 122, 123
 Koeniger 123, 124
 v. Koenigswald 130
 Könneker 77, 79, 80
 Koepsell 140, 152
 Kötz 77, 177
 Kohl 7, 9, 13
 Kohlenbach 121, 122, 123
 Kohlmaier 114, 115, 175
 Kokott 79
 Kolbeck 16, 17
 Koliath 142, 143, 155
 Kondor-Koch 119
 Konold 142, 144
 Kontos 28
 Kornhuber 142, 143
 Kossbiel 15, 16
 Kosta (Fb 2) 14
 Kosta (Fb 11) 96
 Koydl 144, 160
 Krajca 146
 Kramb 147
 Kramer, M. 155
 Kranz 121, 122, 123
 Kratzsch 38, 39, 40
 Kratz 147
 Krause, E. 142, 144, 156, 158
 Krefl 77
 Kreikebaum 15, 16, 17
 Kreß (Fb 3) 28
 Kreß (Fb 4) 38
 Kreter 148, 149, 150
 Kreuter 117, 118
 Kreyling 104
 Krießbach-Thomasberger 79
 Krimmel 107
 Krippner 156
 Krischer 166
 Kröger 125, 126
 Kroneberg 154
 Kronenberg 62
 Kronschwitz 142, 147, 159
 Krüger 168
 Krumm 129, 131
 Krupp 15
 Krzywaneck 142
 Kubera 52, 54, 172
 Kubach 59
 Kuda 37
 Kühn 13
 Kühnel 83, 84, 85, 173, 174
 Kühnl 154
 Küper 34
 Küpper 13, 15, 16
 Kuhl 143, 160
 Kuhlmann 54, 58, 121, 175
 Kuhlowl-Ballreich 166
 Kuhn 97
 Kujaw 171
 Kulenkampff 57
 Kulze 98, 99
 Kummer (Fb 13) 102, 103, 106, 107
 Kunze 69
 Kurth 154
 Kurtz 142, 144, 157
 Kurz 100
 Kutter 48
 Kyrieleis 35
 Lacroix 106, 107
 Ladwig 137, 138, 172
 Lahusen 65, 66
 Lambe 98
 Lambrecht 120
 Lammers 59, 61
 Lamersdorf 164
 Lamping 135, 136, 137, 175
 Lance 87
 Landgraf 142, 157
 Lang (Fb 10) 77
 Langbein 104
 Lange, G. 125
 Lange, H. 147, 153
 Lange (Fb 20) 164
 Langenbeck 142, 143, 153
 Lange-Bertalot 120, 121, 122, 123
 Langendorf 36
 Langer (Fb 11) 96
 Langhammer-Jaeschke 30, 172
 Lappöhn 167
 Laubenberger 147
 Lauerbach 84, 85
 Lauterbach (Fb 5) 45, 46
 Lauterbach (Fb 16) 126
 Laux (Fb 2) 13, 16, 17
 Leder 93
 Leheta 161
 Leimbach 51, 65
 Leistikow 121, 122, 123
 Lembke 154
 Lemmer 141, 154
 Lemoisne 147
 Lemperle 146, 158
 Le-Mong 95
 Lengefeld 82
 Lenke 150
 Lennert 159
 Lenz (Fb 9) 51, 64, 65
 Lenz, G. (Fb 10) 84, 85, 174
 Lenz (Fb 19) 147
 Lenz-Johanns 72
 Leopold 144
 Lepper 78, 80
 Lersch 76
 Leszay 167

Leschik 126
 Leuninger 77, 78
 Leuschner 142, 143, 157
 Levih 83, 173
 Li 94
 Libermann 78
 Licharz 50, 51
 Licht 157
 Lieb 141, 147
 Liebmann 104
 Liermann 16
 Linde 116, 117, 173
 Lindenlaub 59
 Lindig 62
 Lindner 75, 76, 84, 177
 Lingelbach 32, 36, 37, 38, 172
 Linke 146
 Lins 145, 162
 Lipp 14
 Lipphardt 8, 13
 Lißmann 32, 37, 176
 Lobsien 82
 Lodemann 140, 152
 Löbenberg 117
 Loew 144
 Loewenheim 6, 7
 v. Loewenich 141, 142, 143, 144
 v. Loh 140, 141, 148, 151
 Loos (Fb 19) 146
 Lorenz, D. 89, 90
 Lorenz, R. 144, 153, 161
 Lorenz, W. 142, 155, 156
 Lorenzer 27, 28, 176
 Lotz, H. 87, 178
 Lowack 72, 177
 Luckhardt 98, 99
 Ludwig, G. R. 144, 147
 Ludwig (Fb 6) 53
 Ludwig, O. (Fb 12) 100
 Ludwig, O. (Fb 19) 146
 Lüdde 102
 Lüders 142, 159
 Lüderssen 5, 7, 8, 79
 Lüning 59, 60
 Lüthi 102, 103, 105, 106
 Luft 48
 Luswazi 34
 Lutz (Fb 18) 135, 136, 137
 Lutz (Fb 19) 145, 150, 162
 Lutz-Bachmann 58
 Lynen 104, 107, 108
 Mackenroth 146
 Mackenstein 146
 Maderna-Lauter 66
 Maeyama 109
 Mahdawi-Awel 147
 Maier (Fb 8) 59
 Maier, (Fb 19) 140, 151
 Makabe 141, 144, 160
 Makris 60
 Malsch 33
 Malzi 147
 Mammey 136
 Mandel-Elzinga 66
 Manegold 155
 Maniatis 65
 Maraun 166, 168
 Marais 14
 Markert 37
 Markgraf-Stiksrud 46
 Martiensen 102, 105, 106
 Martini 129, 130
 Maruhn 104, 105
 Marsch 158
 Marzik 66
 Maschwitz 123, 124
 Mathes 13
 Mathy 79
 Matter 73
 Mattern 132
 Mattner 166, 168
 Mauck 103, 104, 105
 Maul 155
 Maury 147
 Maxsein 98
 May, (Fb 4) 36
 May (Fb 11) 94, 95, 178
 Mazurowicz 68, 69, 172
 Mebs 145, 162
 Mehlig 36, 171, 176
 Mehmel 32, 35, 172
 Meier 32, 34, 35, 36
 Meier-Fohrbeck 84, 85
 Meier-Sydow 143, 144, 156
 Meinig 142
 Meisl 131
 Meißner 13, 14, 15
 Meister 66
 Mellwig 15, 16, 17
 Menge 68, 69
 Mennigmann 125, 126
 Mentzos 143, 161
 Menzel (Fb 3) 30, 173
 Menzel (Fb 21) 168
 Menzel-Tettenborn 70
 Merkelbach 75, 76, 172
 Mertens 6, 7
 Mertin 92
 Merz 14, 15
 Metzler 98, 99
 Metzner 77, 79, 80
 Meyer, E. 76
 Meyer, G. 70, 177
 Meyer, H. 5, 8
 Meyer, L. 94
 Meyer-Bertenrath 146
 Meyer-Breiting 141, 143
 Meyer-Petzold 71, 72, 172
 Michel (Fb 8) 62
 Michel (Fb 10) 76, 177
 Michel (Fb 19) 143
 Miede (Fb 8) 62
 Miede (Fb 17) 130
 Miles 81
 Milbradt 141, 144, 145, 150, 158
 Mirwald 98
 Mitrou 142, 153, 157
 Mitschke 13, 16, 17
 Mittenzwei 77, 78, 79, 80
 Mitter 32, 33
 Möckel 15
 Möll 26
 Möller (Fb 2) 15, 16
 Möller (Fb 10) 88, 89, 172
 Moeller (Fb 19) 139, 140, 152
 Mohler 105, 106
 Moisar 107
 Mollenhauer 121
 Mondorf 141, 143, 144
 Moosbrugger 45, 46
 Morot 89, 90
 Mosandl 116, 118, 119
 Moxter 15, 16, 17
 Mühlhause 89
 Müller, B. 104, 105
 Müller, Ch. 25, 26, 27, 172
 Müller, F. E. 90
 Müller, G. (Fb 2) 16, 17
 Müller, G. (Fb 17) 132
 Müller, Hanskurt 45
 Müller, Hartmut 149
 Müller, Helmut (Fb 6) 51
 Müller, Hermann 27, 28
 Müller, Hub. 147

Müller, H. (Fb 10) 81
Müller, H. P. 36, 172
Müller, K. (Fb 8) 62
Müller, K. H. (Fb 12) 98, 99
Müller, K. H. (Fb 17) 129
Müller, Manfr. 40
Müller, Matth. 41
Müller, R. 135
Müller, U. 102
Müller, W. (Fb 2) 15, 16, 17
Müller, W. (Fb 17) 129
Mueller (Fb 21) 169
Müller-Holtz 83, 85, 86
Müllner (Fb 10) 84, 90
Müllner (Fb 13) 108
Münzel 93
Murawski 130
Musahl 45
Mutschler 116, 117, 120

Nachev 147
Naegele 35
Nagbøl 28, 176
Nagel (Fb 16) 124
Nagel (Fb 17) 133, 134, 175
Nahm 18
Nasser 30
Natkevicus 95
Naucke 7, 8, 26
Naujoks 141, 143, 160
Naumann 78
Neele 161
Neidl 147
Neu (Fb 9) 70, 71
Neu (Fb 19) 144
Neubauer 141, 142
Neumann 5, 7, 8
Neumeister 64
Nebel 58
Niemi 133, 137, 138
Nier 146
Niermann 102
Nippel 146
Nishihara 7
Nitzschke 25, 31, 32, 37, 172, 175
Nixdorf 168
Nold 145
Nothofer 95
Nüsse 142
Nyssen 36, 37

Oduro 62
Oehlert 147
Oelschläger (Fb 15) 116, 117
Oehlschläger (Fb 19) 140, 148, 151
Oevermann 27, 28
Offenloch 140, 141, 148, 151
Offermanns 111
Ohse 13
Olarieta 18, 91, 92
Olejnik 82, 84
Oncken 129, 130
Ordelheide 15, 16, 17
Oremek 150
Orth 60
Ostermann 29
Oswalt 60
Ottermann 147, 159
Overbeck 141, 143, 161

Pagin 83, 173
Palitzsch 147
Palm, D. 141, 154
Palm, E. 103
Panagopoulos 49
Pandey 95
Pannike 141, 142, 144, 158
Pape 145
Parnham 120
Parsen 169
Paschek 77
Paschel 168
Patzner 64
Patzlaff 121
Paul, A. 51
Paulsen 35
Paulus (Fb 17) 130
Paulus (Fb 19) 146
Perels 79
Peter 146
Peters 123, 124
Petrasch 150
Petzoldt (Fb 19) 142
Pfeiffer 46, 47
Pflug (Fb 7) 57
Pflug (Fb 19) 144, 161
Philip 156, 157
Philipps 72
Piechotta 80
Pieper 129, 130
Pieschl 144, 161
Piltz 135, 175

Pittrich 161
Plass 134, 175
Plassmann 123, 124
Plhak 125
Pöschl 125
Pohl 16
Pohlit 108, 139, 147, 148
Pohlmann 146
Pollähne 168
Pommerin 34, 35, 172
Pons 125, 126
Portmann 168
Poustka 143, 144, 162
Powell 18
Praetorius 146
Prawitz 146
Preiser, G. 139, 142, 148, 152
Preiser, S. 46, 47
Preiß 167, 168
Pressel 145
Preusche (Fb 19) 146
Prewo 31
Preyer 26
Prigge 26, 27
Prinsen 52
Prinsen-Eggert 52
Prinz 66
Prinzinger 123, 124
Prittwitz 8, 174
Prohl 166, 168
v. Prondczynsky 36, 37
Protsch 125
Pusch 114

Quetz 83, 85, 86, 171
Quinkert 110, 112, 113
Quiring 141, 155
Quiring-Kock 9

Radermacher 57
Radigk 38, 39, 40
Radtke 156
R.-Alföldi 59, 60
Raetzke 149, 150
Rahn 64
Raitz 77, 78
Ram 81, 178
Rangoonwala 118
Ranieri 5
Rappl 29
Rasenack 156, 157
Raske 52, 54

Rauch 104, 107, 108
Raudonat 118, 145, 162
Rausch (Fb 5) 46
Rausch (Fb 16) 120, 122
Rauschenbach 146
Rauwald 117
Raykowsky 82, 84
Rebentisch 61
Rebscher 68, 69
Rehbinder 6
Rehm 112, 113
Reichardt 40
Reichert-Hahn 98, 99
Reifart 157
Reineck 129, 130
Reinfeldt 17
Reinhard 164
Reinhardt (Fb 13) 104
Reinicke 26, 176
Reinsch 113, 114, 115
Reiser 38, 39, 40, 172
Reith 70, 71, 72, 172, 177
Remsperger 14
Resch 31
Retiene 156
Reusch 18
Reuschling 75, 76, 172
Reuther 121
Rexroth 68
Richter 135, 136
Rickmeyer 95
Ridil 67, 68
Ried, A. 123
Ried, W. 110, 113, 139, 140,
147, 148
Riedel 50
Riemann 142, 143, 155
Riemenschneider 83, 84
Rietbrock 144, 154, 155
Riethmüller 67, 177
Rietschel 129, 130
Ring 152
Rippier 82, 85, 86
Ritsert 31, 36
Ritter (Fb 2) 14, 17
Ritter (Fb 13) 102
Ritz 168
Röckermann 141, 148, 151
Rödler 38, 39
Röhl 146
Röhr 48, 49
Rösch 144
Röser 143, 144
Rösing 129
Röska-Hardy 57
Röthig 166
Röttges 57
Roetz 94
Rogge 157
Rogler 57
Rogowski 172
Rolf 14
Rommelfanger 13, 17
Rosak 144, 157
Rosemann 141, 143, 144, 150
Rosenberger 147
Rosenmund 112, 113
Rosenthal 146
Roske 68
Rosmus 111, 112
Ross 118
Rothenburg 40
Ruckelshausen 160
Ruddies 49, 50
Rudolph 16, 17
Rüb 41
Rübsamen-Waigmann 119,
120, 125
Rüffer 77, 84
Rüpke 8
Rüterjans 116, 119
Rütten 87, 90, 178
Ruhwedel 5
Ruland 8
Rumpf (Fb 8) 59
Rundo 147
Rupp 75
Ruschenbusch 59, 60
Rutkowski 169
v. Rymon-Lipinski 118
Sabin 93
Sänger 83, 84, 86, 172, 173
Saghir 93
Sahle 26
Sakaguchi 77
Saltzer 109
Sandner 68
Sanna 90, 91
Santoro 32
Sarris 45, 46
Satter 141, 142, 144, 156, 158
Sauer 108
Sauerland 120, 121, 126, 172
Scale 160
Schaarschmidt, A. 102, 103,
107
Schaarschmidt, F. 129, 130
Schade 34
Schadewaldt 126, 172
Schädlich 166, 167, 168
Schäfer, G. 146
Schäfer, V. 118
Schäfer, W. (Fb 16) 123
Schätz 146
Schanné 52
Scharioth 81
Scharlau 87, 92, 93
Scharrer 142, 143, 144, 156
Schaub (Fb 9) 68
Schaub (Fb 16) 121, 122, 123
Schaumann, Wiard 141, 147
Schaumann, Wolfg. 155
Scheel 166, 168
Scheer 57, 58, 66
Scheerer 8, 26, 27
Schefold 13, 14, 15
Schefski 71
Scheible 76, 172, 177
Scheid (Fb 4) 35
Scheid (Fb 21) 166, 168
Scheifele 27, 28, 176
Schempp 106
Scherberich 142, 156, 157
Scherer 8, 9
Schibel 27, 174
Schick 51
Schickhoff 135, 136, 137
Schiffauer 28
Schildwächter 144
Schiller, C. 150
Schiller, S. 37
Schilling 73
Schleiblinger 146
Schleiffer 40, 162
Schleip 110, 115, 116
Schleußner 59, 61, 172
Schlieben-Lange 75, 86, 87, 88
Schlitz 146
Schlosser 77, 78, 177
Schlote 38, 141, 142, 153
Schlupmann 79, 178
Schmauch 39
Schmid (Fb 4) 36, 37, 38
Schmidt (Fb 21) 169, 175
Schmidt, A. (Fb 7) 57, 58, 80

Schmidt, A. (Fb 19) 146
 Schmidt, D. (Fb 5) 47, 172
 Schmidt, D. (Fb 19) 147
 Schmidt, F. 57, 58
 Schmidt, G. 146
 Schmidt, H. (Fb 15) 119
 Schmidt, H. (Fb 19) 142, 159
 Schmidt, J. 164
 Schmidt, L. 29, 30, 176
 Schmidt, S. 88, 172
 Schmidt, S. 88, 172
 Schmidt, W. (Fb 1) 8
 Schmidtbleicher 167
 Schmidt-Böcking 102, 104,
 107, 108
 Schmidt-Hausberg 166
 Schmidt-Matthiesen 141, 143,
 160
 Schmidts 147
 Schmiede 27
 Schmitt, E. 141, 144, 160, 161
 Schmitt, H. 141
 Schmitt, H. 146
 Schmitt, M. 147
 Schmitt-Bylandt 147
 Schmitz (Fb 10) 79
 Schmörer-Kohl 67
 Schnaudigel 144, 160
 Schneider, E. 81
 Schneider, G. (Fb 10) 87, 90
 Schneider, Gg. 116, 117
 Schneider, M. 141
 Schneider, R. 140, 141, 151
 Schneider, W. (Fb 10) 81, 178
 Schnorr 98, 99, 164
 Schobert 75, 177
 Schöffling 143, 144, 157
 Schöllner (Fb 9) 66
 Schöllner (Fb 13) 104
 Schöllner (Fb 16) 123
 Schöllhorn 168
 Schöndorf 143
 Schöneberg 27, 176
 Schöneberger 142, 156
 Schönekas 29, 176
 Schönig 94
 Schönwiese 132, 175
 Schöpke 121, 122
 Schoeppe 143, 144, 156
 Scholtholt 141, 148
 Schomburg-Scherff 62, 176
 Schopf 149, 150
 Schopper 104
 Schottroff 49
 Schramm 137
 Schreiner-Hecheltjen 159
 Schriewer 32, 33
 Schröder, M. 146
 Schroeder, R. 129, 130
 Schröder, S. 83, 85, 86, 178
 Schröder, U. 102, 104, 105
 Schröder (Fb 16) 126
 Schrödter (Fb 3) 28
 Schrödter (Fb 6) 52
 Schroth 147
 Schubert (Fb 14) 113
 Schubert (Fb 15) 120
 Schubert (Fb 19) 144, 145, 150,
 153
 Schuchmann (Fb 5) 46, 47, 172
 Schuchmann (Fb 16) 123
 Schüle (Fb 13) 107
 Schüller 35
 Schürings 34
 Schübler 33
 Schütte 66
 Schütz (Fb 4) 39
 Schütz (Fb 9) 70, 71, 72
 Schuhmann 143
 Schuischel 146
 Schulte 66
 Schultz (Fb 11) 96
 Schultz (Fb 16) 125
 Schultze-Werninghaus 141,
 144, 156
 Schulz, I. (Fb 19) 141, 148, 156
 Schulz, W. 157
 Schulze (Fb 1) 5
 Schumann (Fb 19) 146, 159
 Schumm 25, 27
 Schupp 146
 Schuster, N. 162
 Schuster, R. W. 155
 Schwanenberg 48
 Schwarz, W. 98, 99
 Schweicher 40
 Schweiz 37
 Schweppenhauser 57
 Schwerdtfeger 151
 Schymik 135
 Seeberg 45
 Seeck 64
 Seibel 26
 Seibert 51
 Seidel (Fb 9) 51, 65
 Seidelmann 30, 173
 Seidl (Fb 19) 154
 Seidl (Fb 20) 164, 165
 Seiffert 142
 Seitz (Fb 9) 72
 Seitz (Fb 10) 78, 79, 80
 Selch 68, 69
 Sellheim 93, 94
 Selzer 146
 Semm 124, 125
 Semmel 133, 134, 175
 Sennewald 46, 47
 Seufert 142, 156, 158
 Seyfarth 120, 124, 125
 Sezgin 109
 Shell 29, 173
 Siebert 149
 Siede 142
 Siedentopf 141, 143, 160
 Siefert, G. 125
 Siefert, H. 52, 139, 141, 150,
 152
 Siegele-Wenschkewitz 49
 Siegfried 45
 Siener 143
 Sietzen 142, 154
 Sieveking 98, 99, 164
 Sigusch 139, 152
 Siller 52, 54
 Simitis 6, 7
 Simm 78
 Simon 6
 Simon-Hohm 41
 Sin 146
 Singhartinger 27
 Skowronek 133
 Smolla 60
 Sochatzy 29, 30, 176
 Soff 104, 105
 Solem 142
 Spahn (Fb 4) 36
 Spahn (Fb 15) 120
 Specht 147
 Spemann 70, 71, 72, 73
 Spichalski 26
 Spiegel 49, 50, 51
 Spielmann 154
 Spies (Fb 10) 75, 76
 Spies (Fb 17) 129, 131
 Spill 103
 Spille 166, 168

Spindler 146
 Spitz 143
 Spohr 106
 Sprenger 147
 Sprunkel 73
 Stärk 141, 144, 160
 Stafast 114
 Staib, H. 144, 155
 Staib, I. 146
 Stammerjohann 86, 87, 88
 Standke 155
 Staniewicz 76
 Starbatty 71
 Starck, E. 142
 Staud 162
 Staudte 70, 71, 72
 Stefanicki 167
 Steffen 73
 Stegmann 87, 91, 93
 Steiger 125, 126
 Stein (Fb 1) 7
 Stein (Fb 17) 133, 134, 175
 Stein (Fb 19) 143, 160
 Steinau 158
 Steinberg 8, 9
 Steinbrecher 147
 Steiner (Fb 4) 35
 Steiner (Fb 12) 98
 Steinert 25, 176
 Steingrube 135, 136
 Steinmetz 165
 Stelter 146
 Stelzer 102, 104, 107, 108
 Stendebach 53
 Stenger 59, 60, 172
 Stern 83, 85, 86
 Sternefeld 77
 Sterzel 110, 111, 112
 Steudel 144, 161
 Steuer 142, 159
 Steuernagel 146
 Stickelmann 41
 Stiebing 102, 103
 Stiksrud 47
 Stille 143, 144, 156, 157
 Stock 104, 108
 Stockert 5
 Stöcker 104, 105
 Stöver 142, 143, 155, 156, 158
 Stoll 142, 153, 154
 Stolleis 6, 8, 9
 Stoddt, H. D. 49, 50
 Storm 146
 Strathmann 39
 Straub 143, 147
 Streit 120, 123, 124, 125, 175
 Stribrny (Fb 17) 131
 Strobel 158
 Strohm 142, 157, 158
 Strunck 36, 38, 172
 Stubenvoll 73
 Stummann 73
 Stutte 141, 142
 Stutzer 147
 Sülberg 34
 Süllwold, F. 46
 Süllwold, L. 144, 161
 Suhren 41
 Sulger 138
 Sullivan 30, 173
 Svejcar 143, 153
 Swinne 51, 175
 Täumer 141
 Tamm (Fb 19) 146
 Taubert 141, 143, 160
 Tavangarian 164
 Tenorth 32, 33
 Terberger 13
 Teubner 40
 Tharun 135, 136, 137
 Tiefenbach 169
 Thiel (Fb 8) 62
 Thiele 38, 49, 50, 172
 Thiemeyer 133, 134
 Thies 146
 Tholey 46
 Thomalske 144, 153, 160, 161
 Thomas (Fb 2) 17
 Thomas, E. 141, 153, 160, 161
 Thomas, L. 142, 152, 157
 Thomas, W. 95
 Thomi 136
 Tiedtke 30
 Tiemann 31
 Tilly 97
 Tischner 153
 Tietz 13, 14, 15
 Tobias 134
 Toepfer 164
 Träger 140, 151
 Trömel 54, 58, 110, 111, 112,
 121, 175
 Troje 6, 7
 Troltenier 104
 Trostmann 164
 Tunn 144, 147
 Tympner 144, 157
 Ueberall 116
 Ullrich 151
 Unden 126
 Ungeheuer 142
 Urban 131
 Varwig 80, 178
 Viesel 40
 Vieser 41
 Villwock 78, 79
 Gräfin Vitzthum 153
 Vlachoyannis 146
 Völler 118
 Vogel, G. 149, 155
 Vogel, K. P. 129, 130
 Vogt-Haspel 38
 Voigtländer 64, 65
 Volk (Fb 16) 120
 Vonderschmitt 159
 Vorlauffer 135, 136, 137
 Voss (Fb 10) 83, 172
 Voss (Fb 13) 103
 Voss (Fb 21) 169, 172, 175
 Waag 142, 156, 158
 Wacha 142, 159
 Wachendörfer 142, 159
 Wächter 106
 Wagner, J. 37
 Wagner, U. 5
 Wahl 142
 Waldmann 16
 Waldschmidt 164
 Walter 146
 Walther, F. 141, 157
 Walther, W.-D. 147, 153
 Wanik 15
 Warnke 59, 60
 Weber, E. 49
 Weber, F. 18
 Weber, G. W. 81, 86
 Weber, M. 65
 Weber, P. 46
 Weber, Th. (Fb 11) 96, 172
 Weber, Th. (Fb 19) 146
 Weber (Fb 20) 164
 Wedler 146

Wefelmeyer 79
 Wegener 164, 165
 Weick 41
 Weidmann 99
 Weigand 146
 Weis 103, 106
 Weis-Wruck 35, 176
 Weise 83, 84
 Weishaupt 33
 Weismantel 70
 Weiss (Fb 1) 6, 7
 Weiß (Fb 4) 36
 Weiß (Fb 14) 115, 172
 Weiss-Zimmer 39
 Weige-Lüssen 147
 Wellbrock 7
 Welt 144, 160, 161
 Weltner 103, 108, 109
 Welz 73
 Wemmer 147
 Wende 59, 60, 61, 173
 Wendeling-Schröder 7
 Wendland (Fb 10) 75, 76, 177
 Wendland (Fb 21) 168
 Wendling 146
 Wenger 13, 16, 17
 Wenzel 27, 28
 Werle 137
 Werner (Fb 14) 114, 115
 Werner, Hj. (Fb 19) 146
 Wernicke 147
 Wernst 93
 Wersich 84, 174
 Werthmann 46
 Werthmüller 38
 Wetjen 146
 Weyer 45
 Weyers 6, 7
 Wiedenhofer 52, 53, 179
 Wiegand 77, 177
 Wierner 141
 Wiesner (Fb 11) 97
 Wiesner (Fb 13) 102, 103
 Wild 37
 Wildgrube 149, 156, 157
 Wilhelm (Fb 1) 6
 Wilhelm (Fb 19) 142, 143, 158
 Wilk 139, 140, 147, 148
 Wilke 49, 50, 172
 Wilkening 45, 46
 Will 71, 72
 Willems (Fb 15) 117
 Willems (Fb 17) 129, 130
 Willner 147
 Wilshusen 93
 Wiltschko, R. 123, 124, 125
 Wiltschko, W. 123, 124, 125
 Winckler 140, 151
 Windecker 147, 148, 149, 150
 Winkelmann 139, 142, 152
 Winkler 171
 Winter, Ch. 123, 124, 125
 Winter, J. 129, 130
 Winter, K.-P. 129, 130
 Wirth (Fb 3) 27
 Wirth, (Fb 9) 70, 71, 72, 73
 Wirth, (Fb 19) 147
 Wirtz 36
 Wittstadt 53
 Wodarz 96
 Woenckhaus 140, 148, 151, 152
 Wohlfahrt 118
 Wokittel 147
 Wolf (Fb 3) 29
 Wolf, B. 104
 Wolf, D. 106, 107
 Wolf, K. 135, 136, 137
 Wolf, M. 6, 7
 Wolfart 99
 Wolff, C. 5
 Wolff E. A. 5, 8
 Wolpert 167
 Worschech 49
 Wotschke 164, 165
 Wourtsakis 134
 Wu 94
 Würger 13
 Wulle 141, 144
 Wunderlich 146
 Wurdack 13, 18
 Wuthenow 58, 78, 80
 Yfantidis '66
 Zaczyk 5, 8
 Zahlten 142
 Zander 40
 Zayer 45
 Zeitouni 147
 Zelinsky 96
 Zenz 40, 41
 Zichner 141, 144, 160
 Zieger 147
 Ziegler (Fb 13) 104
 Ziegler (Fb 16) 120, 121, 122, 123
 Ziegler (Fb 19) 147
 Zielke 46
 Zigan 130, 131
 Zilch 168
 Zimbrich 58
 Zimmer, G. 140, 152
 Zimmermann (Fb 9) 73
 Zimmermann (Fb 16) 120, 123, 124, 125, 178
 Zoehrlaut 72
 Zoltobrocki 45, 46
 Zuleeg 8

PRISMA



D R U C K U N D V E R L A G

Inhaber: Maria Spengler

Der Spezialist für Broschürendruck
in kleinen Auflagen

- **unveränderter Nachdruck**
- **veränderter Nachdruck**
- **Druck nach Schreibmaschinen-
oder Textsystem-Vorlage**
- **Dissertationsdruck**
- **Druck einschließlich Neusatz**
- **Satzarbeiten auch nach
PC-Disketten (5¹/₄"**)

Rufen Sie uns an: 0 69 / 43 91 65

Sie erfahren sofort die Druck-Kosten für Ihre
Dissertation oder Fachbroschüre

Vereinbaren Sie einen Termin:

Wir beraten Sie gerne und unverbindlich

PRISMA



D R U C K U N D V E R L A G

Inhaber Maria Spengler

Produktion:
Hanauer Landstraße 135
6000 Frankfurt/Main 1
Telefon (069) 43 91 65-66

Wichtig für 25-jährige:

Den Kurs bestimmen Sie.

Mit 25 Jahren ist für Sie der kostenlose Mitflug in der Krankenkasse der Eltern leider beendet. Mit einer Ausnahme: Wenn Sie Grundwehr- oder Zivildienst geleistet haben, verschiebt sich die Altersgrenze entsprechend.

Danach müssen Sie Mitglied in einer Krankenkasse sein. Bei der Immatrikulation oder Rückmeldung fordert die Hochschule die Mitgliedsbescheinigung Ihrer eigenen Krankenkasse.

Als Student einer technischen Fachrichtung haben Sie die Chance, Mitglied der größten berufsspezifischen Krankenkasse zu werden:

Mitglied der TK.

Alles Wissenswerte lesen Sie in unserer Informationsbroschüre „Follow me“. Zusammen mit dieser Broschüre geben wir Ihnen gleich unseren aktuellen „Unitimer“ mit, eine 64-Seiten-Broschüre mit praktischen Informationen, Kalendarium und viel Platz für Ihre eigenen Notizen.

Wir beraten Sie gern und freuen uns auf Ihren Besuch. Mo-Mi 9.00-15.00 Uhr, Do 9.00-17.00 Uhr, Fr 9.00-13.00 Uhr

TECHNIKER-KRANKENKASSE
6000 Frankfurt/Main 11, Am Hauptbahnhof 16, III.

Tel. u. ☉ (0 69) 2 38 04-0

6050 Offenbach 1, Kaiserstraße 59
Tel. (0 69) 88 17 97 u. 88 17 62,
☉ 88 17 97

TK
konstruktiv und sicher

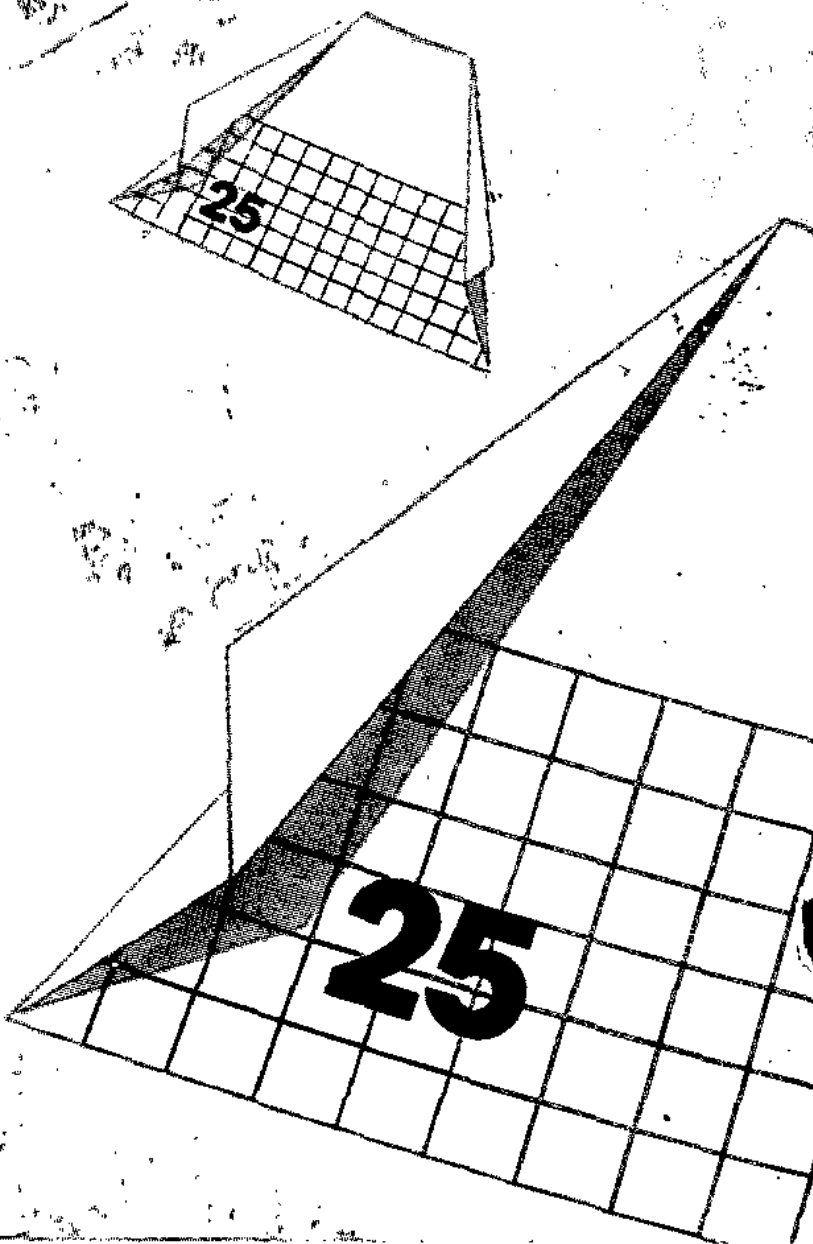

**TECHNIKER-
KRANKENKASSE**



**Ersatzkasse für die
technischen Berufe**