



Studierendenstatistik

Wintersemester 2010/2011



Herausgeber:

Präsident der Goethe-Universität Frankfurt am Main

Erstellt durch:

Studien-Service-Center: Dr. Astrid Irrgang, Christoph Götz, Dr. Stefan Horn

Stand der Daten:

31. März 2011

Auflage: 150

Bezug über:

Studien-Service-Center

Studierendenstatistik

Wintersemester 2010/11

Sie halten die neue Studierendenstatistik der Goethe-Universität Frankfurt am Main für das Wintersemester 2010/11 in Ihren Händen.

Die Broschüre besteht aus mehreren Teilen.

Im ersten Teil erfahren Sie auf einen Blick alle wesentlichen Informationen in Kürze. Der darauf folgende Teil gibt Auskunft über die Studierenden in den Fachbereichen. Die Betrachtung erfolgt bis zur Ebene der einzelnen Studienfächer und Abschlüsse. Ein Abkürzungsverzeichnis und ein Glossar finden Sie am Ende.

Für Fragen und Anregungen stehen wir gerne zur Verfügung:

Goethe-Universität Frankfurt a. M.
Studien-Service-Center
„Statistik und Kapazität“
Christoph Götz (Leitung)

Bockenheimer Landstr. 133
60325 Frankfurt am Main

Tel.: 069 798-28972
E-Mail: Goetz@em.uni-frankfurt.de
www.statkap.uni-frankfurt.de

Anmerkung

Im Rahmen der Studierendenstatistik wird zwischen Kopf- und Fall-Statistik unterschieden. Bei einer Kopf-Statistik wird jeder Studierende als Person ("Kopf") gezählt. Bei einer Fall-Statistik werden alle Studiengänge des Studierenden berücksichtigt; alle Fächerkombinationen werden daher mehrfach gezählt.

Diese Unterscheidung ist für das Verständnis der Broschüre maßgeblich. Die statistischen Angaben im ersten Teil („Auf einen Blick“, Seite 5) basieren auf Kopf-Statistiken. Die Informationen zu den Fachbereichen („Die Struktur der Fachbereiche 01 bis 16“, Seite 13) beruhen dagegen auf Fall-Statistiken.

Weitere wichtige Begriffe zur Studierendenstatistik werden im Glossar erläutert.

Inhaltsverzeichnis

Auf einen Blick – die Studierenden im Wintersemester 2010/11	Seite 5
Auf einen Blick – Wintersemester 2010/11	Seite 7
Die Fachbereiche im Überblick – Wintersemester 2010/11	Seite 9
Studierende nach Herkunftsland im Wintersemester 2010/11	Seite 11
Die Struktur der Fachbereiche 01 bis 16 im Wintersemester 2010/11	Seite 13
A. Studierende nach Fachbereichen und Abschlüssen insgesamt, in der Regelstudienzeit und im 1. Fachsemester im Wintersemester 2010/11	Seite 15
B. Studierende nach Fachbereichen, Geschlecht und Bildungsausländern insgesamt, in der Regelstudienzeit und im 1. Fachsemester im Wintersemester 2010/11	Seite 37
C. Studierende nach Fachbereichen und Studienformen insgesamt, in der Regelstudienzeit und im 1. Fachsemester im Wintersemester 2010/11	Seite 59
Abkürzungsverzeichnis	Seite 81
Glossar	Seite 82

Auf einen Blick - die Studierenden im Wintersemester 2010/2011

**(Studierende insgesamt – Frauen – Bildungsausländer –
Verteilung auf die Studienformen – Herkunftsländer)**

Auf einen Blick - Wintersemester 2010/11

Studierende-Köpfe an der Goethe-Universität insgesamt		
	absolut	in %
Studierende insgesamt	39.161	100%
davon beurlaubt	600	2%
davon DSH/Feststellungsprüfung	325	1%
davon im Lehramt	5.773	15%
davon nicht im Lehramt	33.063	84%
Studierende ohne Beurlaubte, DSH/Feststellungsprüfung	38.239	98%

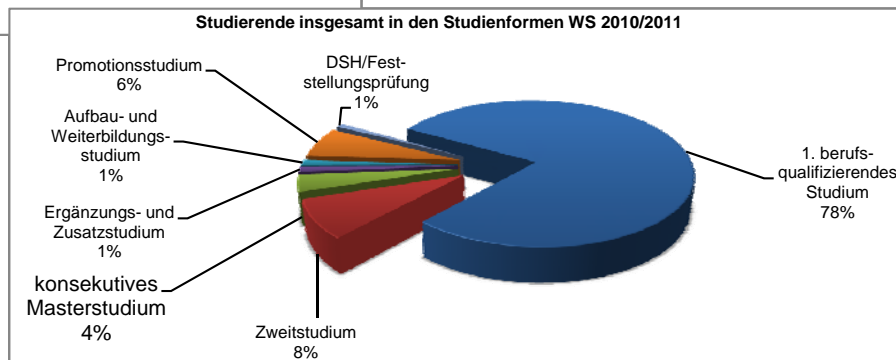
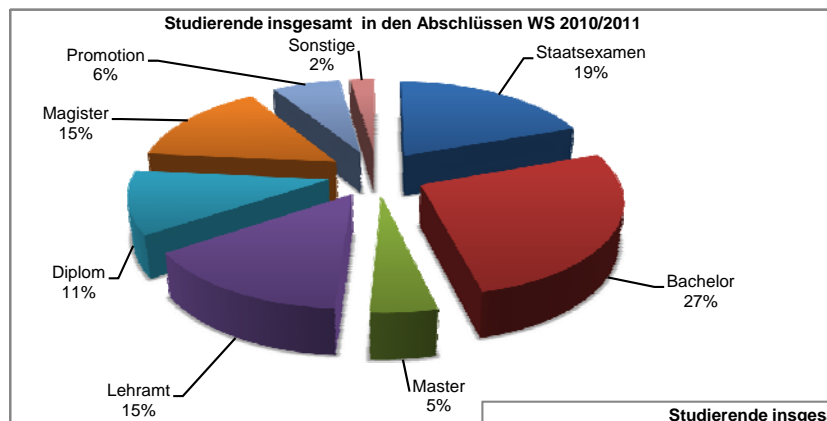

Studierende-Köpfe an der Goethe-Universität nach Studienform und Abschluss

	insgesamt		davon in RSZ		davon im 1. Fachsem.		davon Beurlaubte	
	absolut	in %	absolut	in %	absolut	in %	absolut	in %
Studierende insgesamt	39.161	100%	29.526	75%	8.475	22%	600	2%
Studienform								
1. berufsqualifizierendes Studium	30.714	78%	21.903	71%	6.091	20%	506	2%
Zweitstudium	3.252	8%	2.635	81%	883	27%	41	1%
konsekutives Masterstudium	1.422	4%	1.264	89%	757	53%	41	3%
Aufbau-Ergänzungs-Erweiterungs- und Zusatzstudium	447	1%	445	100%	122	27%	3	1%
Aufbau- und Weiterbildungsstudium	472	1%	426	90%	105	22%	3	1%
Promotionsstudium	2.529	6%	2.529	100%	310	12%	3	0%
DSH/Feststellungsprüfung	325	1%	324	100%	207	64%	3	1%
Abschluss								
Staatsexamen	7.648	20%	5.725	19%	1.019	12%	87	15%
Bachelor	10.483	27%	9.173	31%	4.041	48%	156	26%
Master	1.780	5%	1.563	5%	816	10%	44	7%
Lehramt	5.773	15%	4.150	14%	1.037	12%	88	15%
Lehramt - Grundschule	898		746		168		8	
Lehramt - Haupt-Realschule	1.680		1.171		331		17	
Lehramt - Gymnasium	2.637		1.809		412		57	
Lehramt - Förderschule	558		424		126		6	
Diplom	4.301	11%	1.768	6%	54	1%	87	15%
Magister	5.721	15%	3.712	13%	709	8%	129	22%
Promotion	2.552	7%	2.552	9%	325	4%	3	1%
Sonstige	903	2%	883	3%	474	6%	6	1%
Abschluss im Ausland, Abschlusszeugnis, Zusatzstudium	510		510		251		2	
kirchliche Prüfung	68		49		16		1	
DSH/Feststellungsprüfung	325		324		207		3	

Auf einen Blick - Wintersemester 2010/11

Studierende-Köpfe an der Goethe-Universität nach Staatsangehörigkeit und Bildungsin-/ausländer											
		insgesamt		davon in RSZ		davon im 1. Fachsem.		davon Beurlaubte		davon weiblich	
		absolut	in %	absolut	in %	absolut	in %	absolut	in %	absolut	in %
Studierende insgesamt		39.161	100%	29.526	100%	8.475	100%	600	100%	22.900	100%
Staatsangehörigkeit											
deutsche Staatsangehörigkeit		32.415	83%	24.506	83%	6.810	80%	466	78%	18.597	81%
ausländische Staatsangehörigkeit		6.746	17%	5.020	17%	1.665	20%	134	22%	4.303	19%
davon Europäische Union		2.080	5%	1.509	5%	516	6%	44	7%	1.401	6%
Bildungsin-/ausländer											
Bildungsinländer		34.239	87%	25.767	87%	7.201	85%	492	82%	19.644	86%
Bildungsausländer		4.922	13%	3.759	13%	1.274	15%	108	18%	3.256	14%
davon Europäische Union		1.873	5%	1.369	5%	464	5%	42	7%	1.308	6%

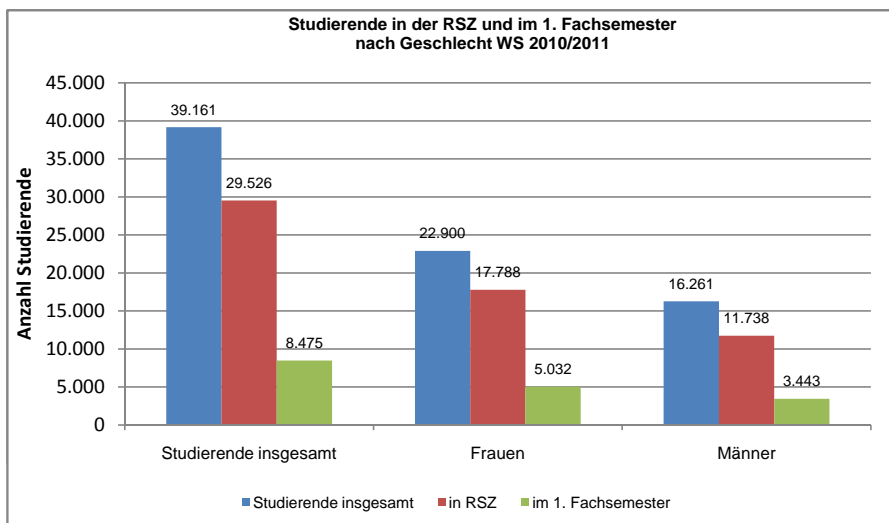
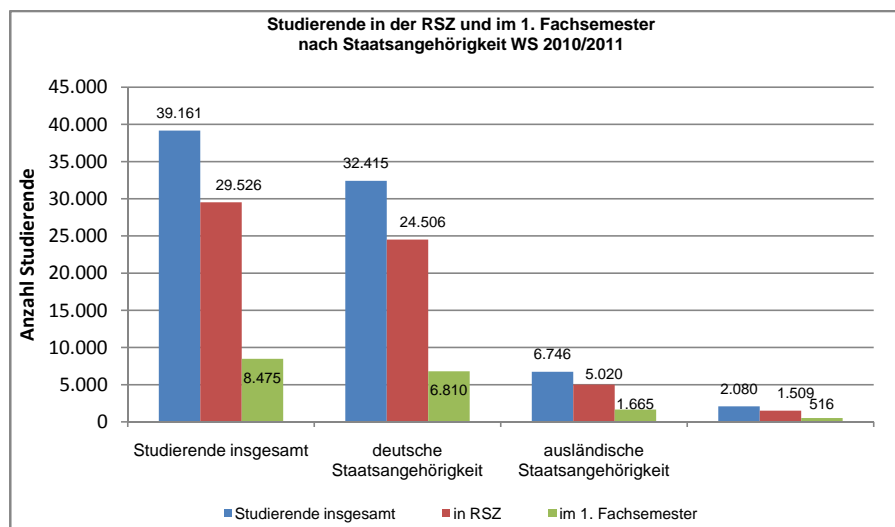

Studierende-Köpfe an der Goethe-Universität nach Geschlecht											
		insgesamt		davon in RSZ		davon im 1. Fachsem.		davon Beurlaubte		davon Lehramt	
		absolut	in %	absolut	in %	absolut	in %	absolut	in %	absolut	in %
Studierende insgesamt		39.161	100%	29.526	100%	8.475	100%	600	100%	5.773	100%
Geschlecht											
Frauen		22.900	58%	17.788	60%	5.032	59%	451	75%	3.910	68%
Männer		16.261	42%	11.738	40%	3.443	41%	149	25%	1.863	32%

Die Fachbereiche im Überblick - Wintersemester 2010/11

Studierende-Köpfe in den Fachbereichen								
	insgesamt		davon in RSZ		davon im 1. Fachsem.		davon Beurlaubte	
	absolut	in %	absolut	in %	absolut	in %	absolut	in %
Studierende insgesamt	39.161	100%	29.526	100%	8.475	100%	600	100%
Fachbereiche	38.836	99%	29.202	99%	8.268	98%	597	100%
Rechtswissenschaften	3.880	10%	2.475	8%	512	6%	61	10%
Wirtschaftswissenschaften	4.122	11%	3.103	11%	948	11%	98	16%
Gesellschaftswissenschaften	3.051	8%	2.095	7%	676	8%	80	13%
Erziehungswissenschaften	2.771	7%	2.166	7%	414	5%	41	7%
Psychologie und Sportwiss.	1.859	5%	1.360	5%	586	7%	22	4%
Evangelische Theologie	567	1%	478	2%	144	2%	4	1%
Katholische Theologie	230	1%	182	1%	55	1%	2	0%
Philosophie und Geschichtswiss.	2.121	5%	1.668	6%	466	5%	21	4%
Sprach- und Kulturwissenschaften	2.913	7%	2.209	7%	893	11%	59	10%
Neuere Philologien	4.814	12%	3.364	11%	801	9%	125	21%
Geowissenschaften / Geographie	1.539	4%	1.184	4%	508	6%	10	2%
Informatik und Mathematik	2.759	7%	2.076	7%	720	8%	29	5%
Physik	1.117	3%	870	3%	256	3%	6	1%
Biochemie, Chemie und Pharmazie	2.106	5%	1.618	5%	421	5%	15	3%
Biowissenschaften	1.305	3%	996	3%	269	3%	8	1%
Medizin	3.682	9%	3.358	11%	599	7%	16	3%
DSH/Feststellungsprüfung	325	1%	324	1%	207	2%	3	0%

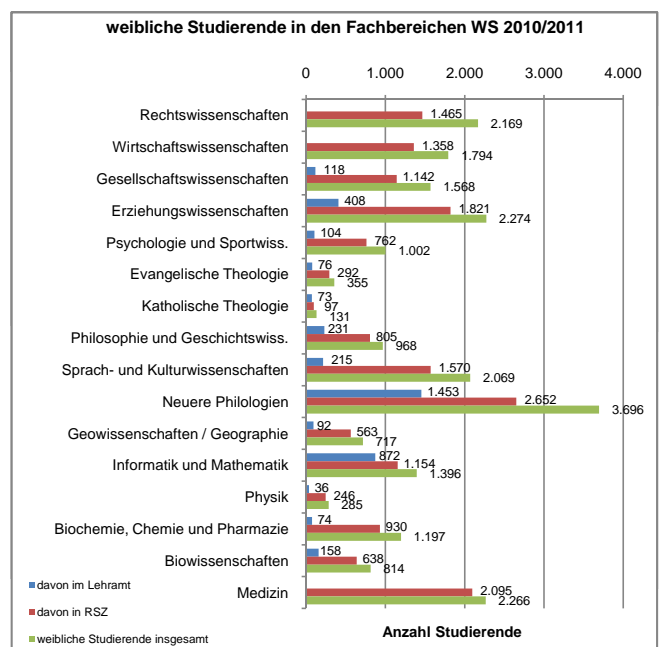
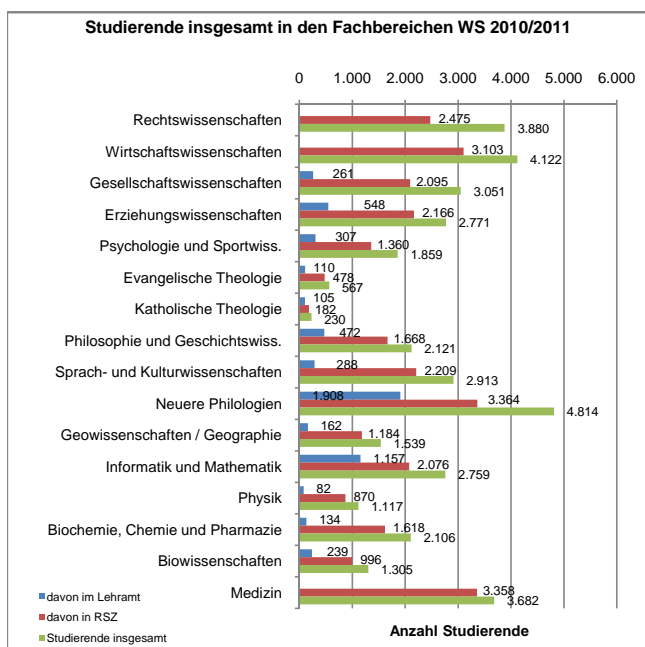

Studierende-Köpfe in den Fachbereichen nach Lehramt/Geschlecht												
	insgesamt						davon weiblich					
	insgesamt		in RSZ		im Lehramt		insgesamt		in RSZ		im Lehramt	
	absolut	in %	absolut	in %	absolut	in %	absolut	in %	absolut	in %	absolut	in %
Studierende insgesamt	39.161	100%	29.526	100%	5.773	100%	22.900	100%	17.788	100%	3.910	100%
Fachbereiche	38.836	99%	29.202	99%	5.773	100%	22.701	99%	17.590	99%	3.910	100%
Rechtswissenschaften	3.880	10%	2.475	8%	-	0%	2.169	10%	1.465	8%	0	0%
Wirtschaftswissenschaften	4.122	11%	3.103	11%	-	0%	1.794	8%	1.358	8%	0	0%
Gesellschaftswissenschaften	3.051	8%	2.095	7%	261	5%	1.568	7%	1.142	6%	118	3%
Erziehungswissenschaften	2.771	7%	2.166	7%	548	9%	2.274	10%	1.821	10%	408	10%
Psychologie und Sportwiss.	1.859	5%	1.360	5%	307	5%	1.002	4%	762	4%	104	3%
Evangelische Theologie	567	1%	478	2%	110	2%	355	2%	292	2%	76	2%
Katholische Theologie	230	1%	182	1%	105	2%	131	1%	97	1%	73	2%
Philosophie und Geschichtswiss.	2.121	5%	1.668	6%	472	8%	968	4%	805	5%	231	6%
Sprach- und Kulturwissenschaften	2.913	8%	2.209	8%	288	5%	2.069	9%	1.570	9%	215	5%
Neuere Philologien	4.814	12%	3.364	12%	1.908	33%	3.696	16%	2.652	15%	1.453	37%
Geowissenschaften / Geographie	1.539	4%	1.184	4%	162	3%	717	3%	563	3%	92	2%
Informatik und Mathematik	2.759	7%	2.076	7%	1.157	20%	1.396	6%	1.154	7%	872	22%
Physik	1.117	3%	870	3%	82	1%	285	1%	246	1%	36	1%
Biochemie, Chemie und Pharmazie	2.106	5%	1.618	6%	134	2%	1.197	5%	930	5%	74	2%
Biowissenschaften	1.305	3%	996	3%	239	4%	814	4%	638	4%	158	4%
Medizin	3.682	9%	3.358	11%	-	0%	2.266	10%	2.095	12%	-	0%
DSH/Feststellungsprüfung	325	1%	324	1%	-	0%	199	1%	198	1%	-	0%

Die Fachbereiche im Überblick - Wintersemester 2010/11

Studierende-Köpfe in den Fachbereichen																
Fachbereiche	insgesamt				davon ausländ. Staatsangehörigkeit				davon deutsche Staatsangehörigkeit				davon Bildungsausländer		davon Bildungsinländer	
	insgesamt		in RSZ		insgesamt		in RSZ		insgesamt		in RSZ		insgesamt		in RSZ	
	absolut	in %	absolut	absolut	in %	absolut	absolut	in %	absolut	absolut	in %	absolut	absolut	in %	absolut	
Studierende insgesamt	39.161		29.526	6.746		5.020	32.415		24.506	4.922		3.759	34.239		25.767	
Fachbereiche	38.836	99%	29.202	6.446	96%	4.721	32.390	100%	24.481	4.598	93%	3.436	34.238	100%	25.766	
Rechtswissenschaften	3.880	10%	2.475	731	11%	499	3.149	10%	1.976	430	9%	330	3.450	10%	2.145	
Wirtschaftswissenschaften	4.122	11%	3.103	1.068	17%	756	3.054	9%	2.347	812	18%	580	3.310	10%	2.523	
Gesellschaftswissenschaften	3.051	8%	2.095	543	8%	375	2.508	8%	1.720	414	9%	287	2.637	8%	1.808	
Erziehungswissenschaften	2.771	7%	2.166	387	6%	296	2.384	7%	1.870	286	6%	210	2.485	7%	1.956	
Psychologie und Sportwiss.	1.859	5%	1.360	183	3%	118	1.676	5%	1.242	125	3%	82	1.734	5%	1.278	
Evangelische Theologie	567	1%	478	86	1%	75	481	1%	403	54	1%	46	513	1%	432	
Katholische Theologie	230	1%	182	32	0%	25	198	1%	157	23	1%	21	207	1%	161	
Philosophie und Geschichtswiss.	2.121	5%	1.668	255	4%	213	1.866	6%	1.455	173	4%	147	1.948	6%	1.521	
Sprach- und Kulturwissenschaften	2.913	8%	2.209	425	7%	329	2.488	8%	1.880	298	6%	234	2.615	8%	1.975	
Neuere Philologien	4.814	12%	3.364	883	14%	601	3.931	12%	2.763	650	14%	441	4.164	12%	2.923	
Geowissenschaften / Geographie	1.539	4%	1.184	190	3%	147	1.349	4%	1.037	131	3%	103	1.408	4%	1.081	
Informatik und Mathematik	2.759	7%	2.076	484	8%	309	2.275	7%	1.767	297	6%	184	2.462	7%	1.892	
Physik	1.117	3%	870	169	3%	141	948	3%	729	131	3%	116	986	3%	754	
Biochemie, Chemie und Pharmazie	2.106	5%	1.618	331	5%	252	1.775	5%	1.366	245	5%	190	1.861	5%	1.428	
Biowissenschaften	1.305	3%	996	126	2%	104	1.179	4%	892	85	2%	75	1.220	4%	921	
Medizin	3.682	9%	3.358	553	9%	481	3.129	10%	2.877	444	10%	390	3.238	9%	2.968	
DSH/Feststellungsprüfung	325	1%	324	300	4%	299	25	0%	25	324	7%	323	1	0%	1	

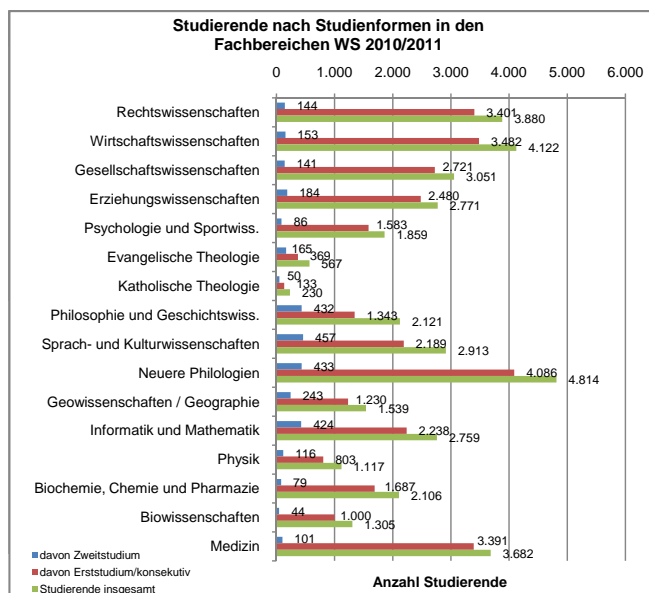
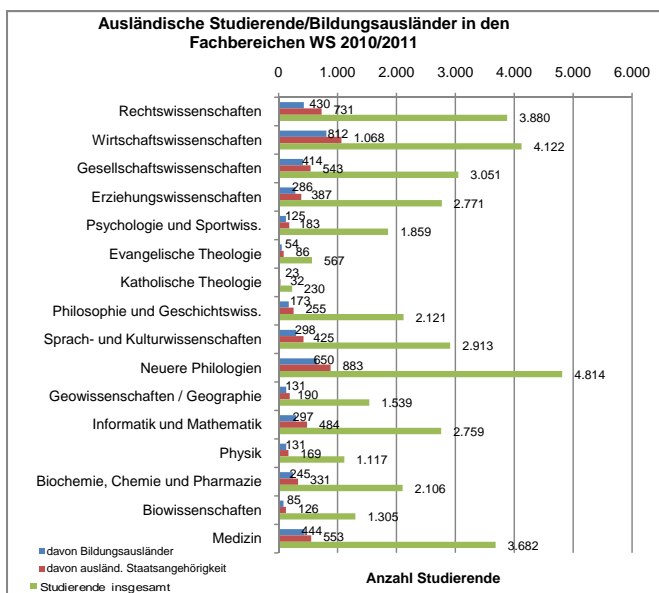

Studierende-Köpfe in den Fachbereichen																
Fachbereiche	insgesamt				davon Erststudium/konsekutiver Master				davon Aufbau-Ergänzungs-/Erweiterungsstudium				davon Weiterbildungs-, Promotions-, DSH/Feststellpr.			
	insgesamt		in RSZ		insgesamt		in RSZ		insgesamt		in RSZ		insgesamt		in RSZ	
	absolut	in %	absolut	absolut	in %	absolut	absolut	in %	absolut	absolut	in %	absolut	absolut	in %	absolut	
Studierende insgesamt	38.836		29.202	32.136		23.167	3.252		2.635	447		445	3.001		2.955	
Fachbereiche																
Rechtswissenschaften	3.880	10%	2.475	3.401	11%	2.042	144	4%	98	0	0%	0	335	11%	335	
Wirtschaftswissenschaften	4.122	11%	3.103	3.482	11%	2.558	153	5%	90	5	1%	5	482	16%	450	
Gesellschaftswissenschaften	3.051	8%	2.095	2.721	8%	1.825	141	4%	89	16	4%	15	173	6%	166	
Erziehungswissenschaften	2.771	7%	2.166	2.480	8%	1.929	184	6%	130	11	2%	11	96	3%	96	
Psychologie und Sportwiss.	1.859	5%	1.360	1.583	5%	1.121	86	3%	49	4	1%	4	186	6%	186	
Evangelische Theologie	567	1%	478	369	1%	287	165	5%	158	12	3%	12	21	1%	21	
Katholische Theologie	230	1%	182	133	0%	89	50	2%	46	21	5%	21	26	1%	26	
Philosophie und Geschichtswiss.	2.121	5%	1.668	1.343	4%	941	432	13%	382	135	30%	134	211	7%	211	
Sprach- und Kulturwissenschaften	2.913	8%	2.209	2.189	7%	1.549	457	14%	393	83	19%	83	184	6%	184	
Neuere Philologien	4.814	12%	3.364	4.086	13%	2.748	433	13%	325	111	25%	111	184	6%	180	
Geowissenschaften / Geographie	1.539	4%	1.184	1.230	4%	895	243	7%	223	4	1%	4	62	2%	62	
Informatik und Mathematik	2.759	7%	2.076	2.238	7%	1.601	424	13%	379	20	4%	20	77	3%	76	
Physik	1.117	3%	870	803	2%	571	116	4%	102	13	3%	13	185	6%	184	
Biochemie, Chemie und Pharmazie	2.106	5%	1.618	1.687	5%	1.214	79	2%	65	8	2%	8	332	11%	331	
Biowissenschaften	1.305	3%	996	1.000	3%	710	44	1%	25	4	1%	4	257	9%	257	
Medizin	3.682	9%	3.358	3.391	11%	3.087	101	3%	81	0	0%	0	190	6%	190	

Studierende nach Herkunftsland im Wintersemester 2010/2011

Kontinent: Afrika	
Land	Anzahl
Ägypten	28
Algerien	7
Äquatorialguinea	1
Äthiopien	8
Bahrain	1
Benin	3
Burkina Faso	4
Dschibuti	
Elfenbeinküste	7
Eritrea	6
Gabun	1
Ghana	7
Guinea	3
Kamerun	52
Kenia	33
Kongo	4
Libyen	2
Madagaskar	7
Marokko	171
Mauritius	2
Mosambik	1
Nigeria	13
Ruanda	2
Senegal	4
Simbabwe	5
Somalia	1
Südafrika	6
Sudan	5
Togo	6
Tunesien	28
Uganda	4
Summe	422

Kontinent: Asien	
Land	Anzahl
Afghanistan	42
Armenien	25
Aserbaidshjan	12
Bangladesch	7
Birma/Myanmar	1
China	325
Georgien	96
Indien	96
Indonesien	54
Irak	8
Iran	170
Israel	25
Japan	41
Jemen	11
Jordanien	12
Kasachstan	29
Katar	1
Kirgisien	41
Kuwait	1
Libanon	10
Macau (Übrig.Asien)	8
Malaysia	1
Mongolei	31
Nepal	38
Nordkorea	137
Pakistan	36
Palästinensische Gebiete	3
Philippinen	5
Saudi-Arabien	5
Singapur	7
Sri Lanka	6
Südkorea	
Syrien	31
Tadschikistan	2
Taiwan	28
Thailand	17
Turkmenien	4
Übriges Asien	
Usbekistan	43
Verein. Arab. Emirate	
Vietnam	97
Summe	1.506

Kontinent: Europa	
Land	Anzahl
Albanien	50
Belgien	11
Bosnien und Herzegowina	139
Bulgarien	302
Dänemark	10
Deutschland	32.415
Estland	12
Finnland	24
Frankreich	87
Griechenland	211
Großbritannien	73
Irland	9
Island	1
Italien	247
Kosovo	6
Kroatien	261
Lettland	30
Litauen	68
Luxemburg	21
Mazedonien	28
Moldawien	45
Niederlande	25
Norwegen	5
Österreich	86
Polen	370
Portugal	60
Rumänien	114
Russische Föderation	347
Schweden	11
Schweiz	25
Serbien und Montenegro	139
Slowakei	87
Slowenien	15
Spanien	102
Tschechische Republik	54
Türkei	800
Ukraine	396
Ungarn	45
Weissrussland	85
Zypern	6
Summe	36.822

Kontinent: Amerika	
Land	Anzahl
Argentinien	7
Bolivien	6
Brasilien	86
Chile	19
Costa Rica	4
Dominikanische Republik	1
Ecuador	7
El Salvador	2
Guatemala	2
Haiti	2
Jamaika	1
Kanada	12
Kolumbien	48
Kuba	6
Mexiko	22
Panama	3
Paraguay	4
Peru	60
Trinidad und Tobago	
Uruguay	1
USA	81
Venezuela	12
Summe	386

Kontinent: Australien/Sonstige	
Land	Anzahl
Australien	3
Neuseeland	2
Ohne Angabe	1
Staatenlos	7
Ungeklärt	12
Summe	25

Die Struktur der Fachbereiche 01 bis 16 im Wintersemester 2010/2011

**(Studierende insgesamt – Frauen – Bildungsausländer –
Verteilung auf die Studienformen)**

**A. Studierende nach Fachbereichen und
Abschlüssen insgesamt, in der
Regelstudienzeit und im 1. Fachsemester
im WS 2010/2011**

Studierende nach Fachbereichen und Abschlüssen insgesamt, in der RSZ und im 1. Fachsem. WS 2010/2011

FB	Studienfach	Abschluss	Studierende insgesamt			Studierende im Lehramt			Studierende ohne Lehramt		
			insgesamt	davon in RSZ	davon im 1. Fachsem.	insgesamt	davon in RSZ	davon im 1. Fachsem.	insgesamt	davon in RSZ	davon im 1. Fachsem.
Universität insgesamt			65.588	49.942	14.420	18.729	14.313	3.644	46.859	35.629	10.776
01: Rechtswissenschaften			4.584	3.106	814	-	-	-	4.584	3.106	814
Rechtswissenschaften			4.480	3.002	753	-	-	-	4.480	3.002	753
	Hauptfach		3.623	2.205	434	-	-	-	3.623	2.205	434
		Staatsexamen	3.605	2.187	419	-	-	-	3.605	2.187	419
		Bachelor	2	2	2	-	-	-	2	2	2
		Abschl. im Ausland	16	16	13	-	-	-	16	16	13
	Nebenfach		619	559	286	-	-	-	619	559	286
		Bachelor	384	376	233	-	-	-	384	376	233
		Magister 1./2. NF	235	183	53	-	-	-	235	183	53
	Promotion		238	238	33	-	-	-	238	238	33
Law and Finance			50	50	35	-	-	-	50	50	35
	Hauptfach		50	50	35	-	-	-	50	50	35
		Master	50	50	35	-	-	-	50	50	35
LL.M Ausl			52	52	24	-	-	-	52	52	24
	Hauptfach		52	52	24	-	-	-	52	52	24
		Magister 1. HF	52	52	24	-	-	-	52	52	24
LL.M.Eur.			2	2	2	-	-	-	2	2	2
	Hauptfach		2	2	2	-	-	-	2	2	2
		Magister 1. HF	2	2	2	-	-	-	2	2	2
02: Wirtschaftswissenschaften			4.956	3.804	1.113	-	-	-	4.956	3.804	1.113
BWL			1.112	660	143	-	-	-	1.112	660	143
	Hauptfach		418	45	41	-	-	-	418	45	41
		Diplom	375	2	-	-	-	-	375	2	-
		Abschl. im Ausland	40	40	40	-	-	-	40	40	40
		Zusatzstudium	3	3	1	-	-	-	3	3	1
	Nebenfach		506	427	80	-	-	-	506	427	80
		Bachelor	238	217	62	-	-	-	238	217	62
		Magister 1./2. NF	268	210	18	-	-	-	268	210	18
	Promotion		188	188	22	-	-	-	188	188	22
Executive MBA			34	34	-	-	-	-	34	34	-
	Hauptfach		34	34	-	-	-	-	34	34	-
		Master	34	34	-	-	-	-	34	34	-
Executive MFA			38	38	-	-	-	-	38	38	-
	Hauptfach		38	38	-	-	-	-	38	38	-
		Master	38	38	-	-	-	-	38	38	-
Goethe MBA-FT			19	19	3	-	-	-	19	19	3
	Hauptfach		19	19	3	-	-	-	19	19	3
		Master	19	19	3	-	-	-	19	19	3
IEEP - Int. Economics and Economic Policy			93	86	56	-	-	-	93	86	56
	Hauptfach		93	86	56	-	-	-	93	86	56
		Master	93	86	56	-	-	-	93	86	56
MEAS-Modern East Asian Studies			33	32	25	-	-	-	33	32	25
	Hauptfach		33	32	25	-	-	-	33	32	25
		Master	33	32	25	-	-	-	33	32	25
Money & Finance			107	90	55	-	-	-	107	90	55
	Hauptfach		107	90	55	-	-	-	107	90	55
		Master	107	90	55	-	-	-	107	90	55

Studierende nach Fachbereichen und Abschlüssen insgesamt, in der RSZ und im 1. Fachsem. WS 2010/2011

FB	Studienfach	Abschluss	Studierende insgesamt			Studierende im Lehramt			Studierende ohne Lehramt		
			insgesamt	davon in RSZ	davon im 1. Fachsem.	insgesamt	davon in RSZ	davon im 1. Fachsem.	insgesamt	davon in RSZ	davon im 1. Fachsem.
MSM	Accounting & Finance	Hauptfach	117	96	57	-	-	-	117	96	57
			117	96	57	-	-	-	117	96	57
	Accounting & Information	Master	117	96	57	-	-	-	117	96	57
			60	58	33	-	-	-	60	58	33
	Hauptfach	Master	60	58	33	-	-	-	60	58	33
			60	58	33	-	-	-	60	58	33
	Finance & Information	Hauptfach	101	94	58	-	-	-	101	94	58
			101	94	58	-	-	-	101	94	58
	Hauptfach	Master	101	94	58	-	-	-	101	94	58
			77	53	26	-	-	-	77	53	26
Quantitative Economics	Hauptfach	77	53	26	-	-	-	77	53	26	
		77	53	26	-	-	-	77	53	26	
VWL	Hauptfach	415	325	65	-	-	-	415	325	65	
		54	2	-	-	-	-	54	2	-	
Hauptfach	Diplom	53	2	-	-	-	-	53	2	-	
		1	1	-	-	-	-	1	1	-	
Nebenfach	Bachelor	210	172	28	-	-	-	210	172	28	
		80	79	20	-	-	-	80	79	20	
Promotion	Magister 1./2. NF	130	93	8	-	-	-	130	93	8	
		151	151	37	-	-	-	151	151	37	
Wirtschaftspädagogik	Hauptfach	240	189	90	-	-	-	240	189	90	
		233	182	89	-	-	-	233	182	89	
Hauptfach	Bachelor	125	121	53	-	-	-	125	121	53	
		74	58	36	-	-	-	74	58	36	
Nebenfach	Diplom	33	2	-	-	-	-	33	2	-	
		1	1	-	-	-	-	1	1	-	
Promotion	Zusatzstudium	1	1	1	-	-	-	1	1	1	
		1	1	1	-	-	-	1	1	1	
Wirtschaftswissenschaften	Hauptfach	6	6	-	-	-	-	6	6	-	
		2.510	2.030	502	-	-	-	2.510	2.030	502	
Hauptfach	Bachelor	2.510	2.030	502	-	-	-	2.510	2.030	502	
		2.510	2.030	502	-	-	-	2.510	2.030	502	
03: Gesellschaftswissenschaften	Arbeitslehre	5.216	3.686	1.124	935	653	226	4.281	3.033	898	
		11	1	-	8	1	-	3	-	-	
Hauptfach	Haupt-Realschule 1. Fach	2	1	-	2	1	-	-	-	-	
		1	1	-	1	1	-	-	-	-	
Nebenfach	Haupt-Realschule 2./3. Fach	1	-	-	1	-	-	-	-	-	
		9	-	-	6	-	-	3	-	-	
ISFK	Hauptfach	3	-	-	-	-	-	3	-	-	
		6	-	-	6	-	-	-	-	-	
Hauptfach	Master	173	151	85	-	-	-	173	151	85	
		173	151	85	-	-	-	173	151	85	
Politische Theorie	Hauptfach	55	42	24	-	-	-	55	42	24	
		55	42	24	-	-	-	55	42	24	
Politologie/Politikwissenschaft	Hauptfach	1.911	1.227	331	-	-	-	1.911	1.227	331	
		1.292	738	223	-	-	-	1.292	738	223	
Hauptfach	Abschl. im Ausland	11	11	11	-	-	-	11	11	11	
		546	481	190	-	-	-	546	481	190	
Hauptfach	Diplom	53	44	22	-	-	-	53	44	22	
		452	136	-	-	-	-	452	136	-	
Hauptfach	Magister 1. HF	185	53	-	-	-	-	185	53	-	
		45	13	-	-	-	-	45	13	-	

Studierende nach Fachbereichen und Abschlüssen insgesamt, in der RSZ und im 1. Fachsem. WS 2010/2011

FB	Studienfach	Abschluss	Studierende insgesamt			Studierende im Lehramt			Studierende ohne Lehramt		
			insgesamt	davon in RSZ	davon im 1. Fachsem.	insgesamt	davon in RSZ	davon im 1. Fachsem.	insgesamt	davon in RSZ	davon im 1. Fachsem.
	Nebenfach		538	408	102	-	-	538	408	102	
		Bachelor	156	145	69	-	-	156	145	69	
		Magister 1./2. NF	382	263	33	-	-	382	263	33	
	Promotion		81	81	6	-	-	81	81	6	
	Politik und Wirtschaft		742	637	223	637	223	742	637	223	
	Hauptfach		719	619	218	719	218	719	619	218	
		Haupt-Realschule 1. Fach	145	117	36	145	117	145	117	36	
		Haupt-Realschule 2./3. Fach	210	175	56	210	175	210	175	56	
		Gymnasium 1. Fach	118	102	49	118	102	118	102	49	
		Gymnasium 2./3. Fach	236	217	76	236	217	236	217	76	
		Förderschule 1. Fach	9	8	1	9	8	9	8	1	
		Förderschule 2. Fach	1	-	-	1	-	1	-	-	
	Nebenfach		23	18	5	23	18	23	18	5	
		Förderschule 3. Fach	23	18	5	23	18	23	18	5	
	Sozialkunde		185	15	3	185	15	185	15	3	
	Hauptfach		155	6	3	155	6	155	6	3	
		Haupt-Realschule 1. Fach	13	4	2	13	4	13	4	2	
		Haupt-Realschule 2./3. Fach	30	1	1	30	1	30	1	1	
		Gymnasium 1. Fach	23	-	23	23	-	23	-	23	
		Gymnasium 2./3. Fach	88	-	88	88	-	88	-	88	
		Förderschule 1. Fach	1	1	1	1	1	1	1	1	
	Nebenfach		30	9	-	30	9	30	9	-	
		Grundschule 2./3. Fach	19	9	9	19	9	19	9	9	
		Förderschule 3. Fach	11	11	-	11	-	11	-	-	
	Soziologie/ Politologie		2.139	1.613	458	-	-	2.139	1.613	458	
	Hauptfach		1.380	999	304	-	-	1.380	999	304	
		Abschl. im Ausland	8	8	6	-	-	8	8	6	
		Bachelor	535	533	257	-	-	535	533	257	
		Master	40	40	40	-	-	40	40	40	
		Diplom	528	278	-	-	-	528	278	-	
		Magister 1. HF	190	91	-	-	-	190	91	-	
		Magister 2. HF	79	49	1	-	-	79	49	1	
	Nebenfach		678	533	149	-	-	678	533	149	
		Bachelor	185	167	95	-	-	185	167	95	
		Magister 1./2. NF	493	366	54	-	-	493	366	54	
	Promotion		81	81	5	-	-	81	81	5	
04: Erziehungswissenschaften			9.558	7.793	1.705	6.246	5.196	9.558	7.793	1.705	
	Erziehungshilfe		284	228	71	284	228	284	228	71	
	Hauptfach		282	226	71	282	226	282	226	71	
		Förderschule 1. Fach	115	101	32	115	101	115	101	32	
		Förderschule 2. Fach	167	125	39	167	125	167	125	39	
	Nebenfach		2	2	2	2	2	2	2	2	
		Förderschule 3. Fach	2	2	2	2	2	2	2	2	
	Lernhilfe		480	361	99	480	361	480	361	99	
	Hauptfach		473	355	473	473	355	473	355	473	
		Förderschule 1. Fach	268	191	46	268	191	268	191	46	
		Förderschule 2. Fach	205	164	52	205	164	205	164	52	
	Nebenfach		7	6	1	7	6	7	6	1	
		Förderschule 3. Fach	7	6	1	7	6	7	6	1	

Studierende nach Fachbereichen und Abschlüssen insgesamt, in der RSZ und im 1. Fachsem. WS 2010/2011

FB	Studienfach	Abschluss	Studierende insgesamt			Studierende im Lehramt			Studierende ohne Lehramt		
			insgesamt	davon in RSZ	davon im 1. Fachsem.	insgesamt	davon in RSZ	davon im 1. Fachsem.	insgesamt	davon in RSZ	davon im 1. Fachsem.
Pädagogik	Hauptfach		3.312	2.597	425	-	-	-	3.312	2.597	425
		Abschl. im Ausland	2.424	1.868	281	-	-	-	2.424	1.868	281
		Zusatzstudium	5	5	4	-	-	-	5	5	4
		Bachelor	864	863	277	-	-	-	864	863	277
		Diplom	1.198	783	-	-	-	-	1.198	783	-
		Magister 1. HF	218	131	-	-	-	-	218	131	-
	Nebenfach	Magister 2. HF	136	83	-	-	-	-	136	83	-
			787	628	130	-	-	-	787	628	130
		Bachelor	255	300	92	-	-	-	255	300	92
		Magister 1./2. NF	487	373	38	-	-	-	487	373	38
Promotion		101	101	14	-	-	-	101	101	14	
Pädagogik für praktisch Bildbare		411	312	83	411	312	83	411	312	83	
	Hauptfach	408	311	83	408	311	83	408	311	83	
	Förderschule 1. Fach	226	178	49	226	178	49	226	178	49	
	Förderschule 2. Fach	182	133	34	182	133	34	182	133	34	
Nebenfach		3	1	-	3	1	-	3	1	-	
	Förderschule 3. Fach	3	1	-	3	1	-	3	1	-	
Sachunterricht		314	291	82	314	291	82	314	291	82	
	Nebenfach	314	291	82	314	291	82	314	291	82	
Grundwissenschaften	Hauptfach		4.757	4.004	945	4.757	4.004	945	4.757	4.004	945
			4.750	3.998	944	4.750	3.998	944	4.750	3.998	944
		Grundschule	786	723	159	786	723	159	786	723	159
		Haupt-Realschule	1.473	1.130	311	1.473	1.130	311	1.473	1.130	311
		Gymnasium	2.029	1.734	363	2.029	1.734	363	2.029	1.734	363
		Förderschule	462	411	111	462	411	111	462	411	111
	Nebenfach		7	6	1	7	6	1	7	6	1
		Grundschule	3	3	1	3	3	1	3	3	1
		Gymnasium	1	1	-	1	1	-	1	1	-
		Förderschule	3	2	-	3	2	-	3	2	-
05: Psychologie und Sportwissenschaften	Hauptfach		2.956	1.997	788	833	611	264	2.123	1.386	524
			1.008	652	121	-	-	-	1.008	652	121
		Abschl. im Ausland	641	462	105	-	-	-	641	462	105
		Bachelor	241	241	105	-	-	-	241	241	105
	Nebenfach	Diplom	398	219	-	-	-	-	398	219	-
			284	107	-	-	-	-	284	107	-
	Promotion	Bachelor	20	9	-	-	-	-	20	9	-
		Magister 1./2. NF	264	98	16	-	-	-	264	98	16
	Psychoanalyse		83	83	-	-	-	-	83	83	-
		Nebenfach	160	81	-	-	-	-	160	81	-
		160	81	-	-	-	-	160	81	-	
	Magister 1./2. NF	160	81	-	-	-	-	160	81	-	
Sport	Hauptfach		833	611	264	833	611	264	833	611	264
			645	456	204	645	456	204	645	456	204
		Grundschule 1. Fach	35	24	9	35	24	9	35	24	9
		Grundschule 3. Fach	3	2	1	3	2	1	3	2	1
		Haupt-Realschule 1. Fach	165	113	63	165	113	63	165	113	63
		Haupt-Realschule 2./3. Fach	86	55	28	86	55	28	86	55	28
		Gymnasium 1. Fach	187	134	50	187	134	50	187	134	50
		Gymnasium 2./3. Fach	157	117	48	157	117	48	157	117	48
		Förderschule 1. Fach	11	10	4	11	10	4	11	10	4
		Förderschule 2. Fach	1	1	1	1	1	1	1	1	1

Studierende nach Fachbereichen und Abschlüssen insgesamt, in der RSZ und im 1. Fachsem. WS 2010/2011

FB	Studienfach	Abschluss	Studierende insgesamt			Studierende im Lehramt			Studierende ohne Lehramt		
			insgesamt	davon in RSZ	davon im 1. Fachsem.	insgesamt	davon in RSZ	davon im 1. Fachsem.	insgesamt	davon in RSZ	davon im 1. Fachsem.
	Nebenfach		188	155	60	188	155	60	-	-	-
		Grundschule 2./3. Fach	123	99	39	123	99	39	-	-	-
		Förderschule 3. Fach	65	56	21	65	56	21	-	-	-
	Sportmedizin		63	1	-	63	-	-	63	1	1
	Nebenfach		63	1	-	63	-	-	63	1	1
		Magister 1./2. NF	63	1	-	63	-	-	63	1	1
	Sports Med./Exercise Phys.		42	42	28	42	42	28	42	42	28
	Hauptfach		42	42	28	42	42	28	42	42	28
		Master	42	42	28	42	42	28	42	42	28
	Sportwissenschaften		751	511	364	751	511	364	751	511	364
	Hauptfach		731	502	364	731	502	364	731	502	364
		Abschl. im Ausland	2	2	-	2	2	-	2	2	2
		Bachelor	592	500	362	592	500	362	592	500	362
		Diplom	1	-	-	1	-	-	1	-	-
		Magister 1. HF	132	-	-	132	-	-	132	-	-
		Magister 2. HF	4	-	-	4	-	-	4	-	-
	Nebenfach		11	-	-	11	-	-	11	-	-
		Magister 1./2. NF	11	-	-	11	-	-	11	-	-
	Promotion		9	9	-	9	9	-	9	9	-
	Klinische Psychotherapie WB		99	99	11	99	99	11	99	99	11
	Hauptfach		99	99	11	99	99	11	99	99	11
		Abschlusszeugnis	99	99	11	99	99	11	99	99	11
06: Evangelische Theologie			1.225	988	283	505	378	95	720	610	188
	Hauptfach		752	601	168	752	601	168	752	601	168
		Diplom	166	161	56	166	161	56	166	161	56
		kirchliche Prüfung	70	51	17	70	51	17	70	51	17
		Grundschule 1. Fach	32	26	4	32	26	4	32	26	4
		Grundschule 3. Fach	6	4	1	6	4	1	6	4	1
		Haupt-Realschule 1. Fach	69	53	25	69	53	25	69	53	25
		Haupt-Realschule 2./3. Fach	131	85	17	131	85	17	131	85	17
		Gymnasium 1. Fach	45	31	8	45	31	8	45	31	8
		Gymnasium 2./3. Fach	61	43	7	61	43	7	61	43	7
		Förderschule 1. Fach	3	3	-	3	3	-	3	-	-
		Förderschule 2. Fach	1	1	-	1	1	-	1	-	-
	Nebenfach		158	133	33	157	132	33	157	132	33
		Grundschule 2./3. Fach	136	116	27	136	116	27	136	116	27
		Förderschule 3. Fach	21	16	6	21	16	6	21	16	6
		Magister 1./2. NF	1	1	-	1	1	-	1	1	-
	Promotion		10	10	-	10	10	-	10	10	-
	Islamwissenschaften		70	69	20	70	69	20	70	69	20
	Hauptfach		58	58	12	58	58	12	58	58	12
		Bachelor	58	58	12	58	58	12	58	58	12
		Bachelor	12	11	8	12	11	8	12	11	8
		Bachelor	12	11	8	12	11	8	12	11	8
	Jüdisch-Christliche Religionswissenschaft		1	1	-	1	1	-	1	1	-
	Nebenfach		1	1	-	1	1	-	1	1	-
		Bachelor	1	1	-	1	1	-	1	1	-
	Religionswissenschaft / -geschichte		276	192	16	276	192	16	276	192	16
	Hauptfach		119	78	1	119	78	1	119	78	1
		Bachelor	4	4	1	4	4	1	4	4	1
		Magister 1. HF	89	58	-	89	58	-	89	58	-
		Magister 2. HF	25	15	-	25	15	-	25	15	-
		Zusatzstudium	1	1	-	1	1	-	1	1	-

Studierende nach Fachbereichen und Abschlüssen insgesamt, in der RSZ und im 1. Fachsem. WS 2010/2011

FB	Studienfach	Abschluss	Studierende insgesamt			Studierende im Lehramt			Studierende ohne Lehramt		
			insgesamt	davon in RSZ	davon im 1. Fachsem.	insgesamt	davon in RSZ	davon im 1. Fachsem.	insgesamt	davon in RSZ	davon im 1. Fachsem.
	Nebenfach		146	103	15	-	-	-	146	103	15
		Bachelor	1	1	-	-	-	-	1	1	-
		Magister 1./2. NF	145	102	15	-	-	-	145	102	15
	Promotion		11	11	-	-	-	-	11	11	-
	Vergleichende Religionswissenschaften		126	125	79	-	-	-	126	125	79
	Hauptfach		74	74	39	-	-	-	74	74	39
		Bachelor	73	73	38	-	-	-	73	73	38
		Master	1	1	1	-	-	-	1	1	1
	Nebenfach		52	51	40	-	-	-	52	51	40
		Bachelor NF	52	51	40	-	-	-	52	51	40
07: Katholische Theologie			670	526	145	385	272	71	285	254	74
	Katholische Theologie		545	412	104	385	272	71	160	140	33
	Hauptfach		376	261	70	290	187	54	86	74	16
		Abschl. im Ausland	1	1	1	-	-	-	1	1	1
		Bachelor	30	30	15	-	-	-	30	30	15
		Zusatzstudium	2	2	-	-	-	-	2	2	-
		Magister 1. HF	29	23	-	-	-	-	29	23	-
		Magister 2. HF	24	18	24	-	-	-	24	18	-
		Grundschule 1. Fach	19	14	6	19	14	6	-	-	-
		Haupt-Realschule 1. Fach	57	40	10	57	40	10	-	-	-
		Haupt-Realschule 2./3. Fach	80	52	16	80	52	16	-	-	-
		Gymnasium 1. Fach	35	35	6	60	35	6	-	-	-
		Gymnasium 2./3. Fach	63	36	12	63	36	12	-	-	-
		Förderschule 1. Fach	8	7	4	8	7	4	-	-	-
		Förderschule 2. Fach	3	3	3	3	3	3	-	-	-
	Nebenfach		150	132	31	95	85	17	55	47	14
		Bachelor	15	15	7	-	-	-	15	15	7
		Magister 1./2. NF	40	32	7	-	-	-	40	32	7
		Grundschule 2./3. Fach	70	63	11	70	63	11	-	-	-
		Förderschule 3. Fach	25	22	6	25	22	6	-	-	-
	Promotion		19	19	3	-	-	-	19	19	3
	Religionsphilosophie		125	114	41	-	-	-	125	114	41
	Hauptfach		78	71	29	-	-	-	78	71	29
		Zusatzstudium	10	10	4	-	-	-	10	10	4
		Magister 1. HF	36	34	17	-	-	-	36	34	17
		Magister 2. HF	32	27	8	-	-	-	32	27	8
	Nebenfach		40	36	12	-	-	-	40	36	12
		Bachelor	12	12	5	-	-	-	12	12	5
		Magister 1./2. NF	28	24	7	-	-	-	28	24	7
	Promotion		7	7	-	-	-	-	7	7	-
08: Philosophie und Geschichtswissenschaften			5.658	4.386	1.445	1.392	937	244	4.266	3.449	1.201
	Alte Geschichte		50	11	1	-	-	-	50	11	1
	Hauptfach		18	1	1	-	-	-	18	1	1
		Abschl. im Ausland	1	1	1	-	-	-	1	1	1
		Magister 1. HF	9	-	-	-	-	-	9	-	-
		Magister 2. HF	8	-	-	-	-	-	8	-	-
	Nebenfach		23	1	-	-	-	-	23	1	-
		Magister 1./2. NF	23	1	-	-	-	-	23	1	-
	Promotion		9	9	-	-	-	-	9	9	-
	Geschichte und Philosophie der Wissenschaft		101	101	44	-	-	-	101	101	44
	Nebenfach		101	101	44	-	-	-	101	101	44
		Bachelor	20	20	15	-	-	-	20	20	15
		Magister	81	81	29	-	-	-	81	81	29

Studierende nach Fachbereichen und Abschlüssen insgesamt, in der RSZ und im 1. Fachsem. WS 2010/2011

FB	Studienfach	Abschluss	Studierende insgesamt				Studierende im Lehramt				Studierende ohne Lehramt			
			insgesamt	davon in RSZ	davon im 1. Fachsem.	insgesamt	davon in RSZ	davon im 1. Fachsem.	insgesamt	davon in RSZ	davon im 1. Fachsem.	insgesamt	davon in RSZ	davon im 1. Fachsem.
Geschichte	Hauptfach		2.304	1.911	594	1.050	673	185	1.254	707	1.238	409		
		Zusatzstudium	1.700	1.341	385	993	641	182	700	203				
		33	33	13	-	-	-	33	13					
	Magister 1. HF	431	427	118	-	-	-	431	427					
	Magister 2. HF	243	240	72	-	-	-	243	240					
	Haupt-Realschule 1. Fach	192	122	49	192	122	49	-	-					
	Haupt-Realschule 2./3. Fach	270	186	59	270	186	59	-	-					
	Gymnasium 1. Fach	239	152	33	239	152	33	-	-					
	Gymnasium 2./3. Fach	276	168	40	276	168	40	-	-					
	Förderschule 1. Fach	12	10	1	12	10	1	-	-					
Förderschule 2. Fach	4	3	-	4	3	-	-	-						
Nebenfach		557	523	208	57	32	3	500	491	205				
	Bachelor	207	203	145	-	-	-	207	203					
	Magister 1./2. NF	293	288	60	-	-	-	293	288					
	Grundschule 2./3. Fach	29	14	-	29	14	-	-	-					
	Förderschule 3. Fach	28	18	3	28	18	3	-	-					
	Promotion	47	47	1	-	-	-	47	47					
Historische Ethnologie	Hauptfach		650	538	217	-	-	-	650	538	217			
		Zusatzstudium	355	298	112	-	-	-	355	298				
		30	30	11	-	-	-	30	30					
	Magister 1. HF	194	161	55	-	-	-	194	161					
	Magister 2. HF	131	107	46	-	-	-	131	107					
	Bachelor	265	210	101	-	-	-	265	210					
	Magister 1./2. NF	66	62	43	-	-	-	66	62					
	Promotion	199	148	58	-	-	-	199	148					
		30	30	4	-	-	-	30	30					
		362	65	9	-	-	-	362	65					
Mittlere und neuere Geschichte	Hauptfach		178	9	5	178	9	5	178	9				
		Abschl. im Ausland	5	5	-	-	-	-	5	5				
	Magister 1. HF	124	-	-	-	-	-	124	-					
	Magister 2. HF	49	4	-	-	-	-	49	4					
	Bachelor	137	9	-	-	-	-	137	9					
	Magister 1./2. NF	136	9	-	-	-	-	136	9					
	Promotion	47	47	4	-	-	-	47	47					
		2.191	1.760	580	342	264	59	1.849	1.496					
		1.475	1.186	344	342	264	59	1.133	922					
	Philosophie	Hauptfach		12	12	10	-	-	-	12	10			
Zusatzstudium			39	39	12	-	-	-	39	12				
Bachelor		1	1	1	-	-	-	1	1					
Magister 1. HF		685	548	169	-	-	-	685	548					
Magister 2. HF		396	322	93	-	-	-	396	322					
Gymnasium 1. Fach		128	105	23	128	105	23	-	-					
Gymnasium 2./3. Fach		214	159	36	214	159	36	-	-					
Bachelor		637	495	225	-	-	-	637	495					
Magister 1./2. NF		234	225	167	-	-	-	234	225					
Promotion		403	270	58	-	-	-	403	270					
	79	79	11	-	-	-	79	79						

Studierende nach Fachbereichen und Abschlüssen insgesamt, in der RSZ und im 1. Fachsem. WS 2010/2011

FB	Studienfach	Abschluss	Studierende insgesamt			Studierende im Lehramt			Studierende ohne Lehramt		
			insgesamt	davon in RSZ	davon im 1. Fachsem.	insgesamt	davon in RSZ	davon im 1. Fachsem.	insgesamt	davon in RSZ	davon im 1. Fachsem.
09: Sprach- und Kulturwissenschaften	Afrikanische Sprachwissenschaften	Hauptfach	5.913	4.599	1.906	589	430	96	5.324	4.169	1.810
			15	11	4	-	-	-	15	11	4
			6	5	4	-	-	-	6	5	4
			3	3	3	-	-	-	3	3	3
			1	1	1	-	-	-	1	1	1
			1	1	1	-	-	-	1	1	1
			1	-	-	-	-	-	1	-	-
			3	-	-	-	-	-	3	-	-
			3	-	-	-	-	-	3	-	-
			6	6	-	-	-	-	6	6	-
Altorientalische Philologie	Nebenfach	Magister 1./2. NF	47	42	24	-	-	-	47	42	24
			46	41	24	-	-	-	46	41	24
			46	41	24	-	-	-	46	41	24
			1	1	-	-	-	-	1	1	-
Archäometrie	Hauptfach	Magister 1./2. NF	69	59	28	-	-	-	69	59	28
			69	59	28	-	-	-	69	59	28
			69	59	28	-	-	-	69	59	28
Archäologie und Geschichte der römischen Provinzen	Hauptfach	Zusatzstudium	96	85	36	-	-	-	96	85	36
			58	51	23	-	-	-	58	51	23
			3	3	2	-	-	-	3	3	2
			30	25	10	-	-	-	30	25	10
			25	23	11	-	-	-	25	23	11
			32	28	11	-	-	-	32	28	11
			1	1	-	-	-	-	1	1	-
			31	27	10	-	-	-	31	27	10
			6	6	2	-	-	-	6	6	2
			Archäologie und Kulturgeschichte d. Vorderen Orients	Hauptfach	Zusatzstudium	138	120	60	-	-	-
86	75	41				-	-	-	86	75	41
3	3	3				-	-	-	3	3	2
62	54	29				-	-	-	62	54	29
21	18	10				-	-	-	21	18	10
46	39	19				-	-	-	46	39	19
3	3	2				-	-	-	3	3	2
43	36	17				-	-	-	43	36	17
6	6	-				-	-	-	6	6	-
Empirische Sprachwissenschaften	Hauptfach	Magister 1./2. NF				569	458	280	-	-	-
			281	197	114	-	-	-	281	197	114
			271	188	108	-	-	-	271	188	108
			9	8	6	-	-	-	9	8	6
			288	261	166	-	-	-	288	261	166
			205	179	127	-	-	-	205	179	127
			83	82	39	-	-	-	83	82	39
			15	12	3	15	12	3	-	-	-
			15	12	3	15	12	3	-	-	-
			Griechisch	Hauptfach	Gymnasium 1. Fach	2	2	2	-	-	-
13	10	3				13	10	3	-	-	-
57	54	13				57	54	13	57	54	13
21	21	4				21	21	4	21	21	4
Griechische Philologie	Hauptfach	Gymnasium 2./3. Fach	5	5	-	-	-	5	5	-	
			6	6	2	-	-	6	6	2	
			10	10	2	-	-	10	10	2	
			2	2	-	-	-	2	2	-	

Studierende nach Fachbereichen und Abschlüssen insgesamt, in der RSZ und im 1. Fachsem. WS 2010/2011

FB	Studienfach	Abschluss	Studierende insgesamt			Studierende im Lehramt			Studierende ohne Lehramt		
			insgesamt	davon in RSZ	davon im 1. Fachsem.	insgesamt	davon in RSZ	davon im 1. Fachsem.	insgesamt	davon in RSZ	davon im 1. Fachsem.
	Nebenfach		34	31	9	-	-	-	34	31	9
		Abschl. im Ausland	1	1	1	-	-	-	1	1	1
		Bachelor	3	3	2	-	-	-	3	3	2
		Magister 1./2. NF	30	27	6	-	-	-	30	27	6
	Promotion		2	2	-	-	-	-	2	2	-
	Hilfswissenschaften des Altertums		8	6	5	-	-	-	8	6	5
	Hauptfach		2	2	2	-	-	-	2	2	2
		Magister 2. Fach	2	2	2	-	-	-	2	2	2
	Nebenfach		6	4	3	-	-	-	6	4	3
		Bachelor	1	1	1	-	-	-	1	1	1
		Magister 2. Fach	5	3	2	-	-	-	5	3	2
	Japanologie		481	340	196	-	-	-	481	340	196
	Hauptfach		363	241	139	-	-	-	363	241	139
		Zusatzstudium	2	2	-	-	-	-	2	2	-
		Bachelor	294	228	132	-	-	-	294	228	132
		Master	11	11	7	-	-	-	11	11	7
		Magister 1. HF	46	-	-	-	-	-	46	-	-
		Magister 2. HF	10	-	-	-	-	-	10	-	-
	Nebenfach		112	93	57	-	-	-	112	93	57
		Bachelor	54	49	40	-	-	-	54	49	40
		Magister 1./2. NF	58	44	17	-	-	-	58	44	17
	Promotion		6	6	-	-	-	-	6	6	-
	Judaistik		73	65	28	-	-	-	73	65	28
	Hauptfach		31	26	11	-	-	-	31	26	11
		Zusatzstudium	4	4	1	-	-	-	4	4	1
		Bachelor	2	2	2	-	-	-	2	2	2
		Master	1	1	1	-	-	-	1	1	1
		Magister 1. HF	17	12	4	-	-	-	17	12	4
		Magister 2. HF	7	7	3	-	-	-	7	7	3
	Nebenfach		40	37	17	-	-	-	40	37	17
		Bachelor	12	12	10	-	-	-	12	12	10
		Magister 1./2. NF	28	25	7	-	-	-	28	25	7
	Promotion		2	2	-	-	-	-	2	2	-
	Klassische Archäologie		323	260	72	-	-	-	323	260	72
	Hauptfach		142	114	28	-	-	-	142	114	28
		Zusatzstudium	7	7	1	-	-	-	7	7	1
		Magister 1. HF	71	46	12	-	-	-	71	46	12
		Magister 2. HF	64	61	15	-	-	-	64	61	15
	Nebenfach		175	140	44	-	-	-	175	140	44
		Bachelor	16	13	8	-	-	-	16	13	8
		Magister 1./2. NF	159	127	36	-	-	-	159	127	36
	Promotion		6	6	-	-	-	-	6	6	-
	Kunsterziehung		289	202	36	-	-	-	289	202	36
	Hauptfach		259	183	35	-	-	-	259	183	35
		Grundschule 1. Fach	14	1	1	14	1	1	14	1	1
		Grundschule 3. Fach	1	1	1	1	1	1	1	1	1
		Haupt-Realschule 1. Fach	38	24	5	38	24	5	38	24	5
		Haupt-Realschule 2./3. Fach	22	15	22	22	15	22	22	15	22
		Gymnasium 1. Fach	124	92	20	124	92	20	124	92	20
		Gymnasium 2./3. Fach	54	44	7	54	44	7	54	44	7
		Förderschule 1. Fach	5	5	1	5	5	1	5	5	1
		Förderschule 3. Fach	1	1	1	1	1	1	1	1	1
	Nebenfach		30	19	1	30	19	1	30	19	1
		Grundschule 2./3. Fach	17	12	17	17	12	17	17	12	17
		Förderschule 3. Fach	13	7	13	13	7	13	13	7	13

Studierende nach Fachbereichen und Abschlüssen insgesamt, in der RSZ und im 1. Fachsem. WS 2010/2011

FB	Studienfach	Abschluss	Studierende insgesamt				Studierende im Lehramt				Studierende ohne Lehramt			
			insgesamt	davon in RSZ	davon im 1. Fachsem.	insgesamt	davon in RSZ	davon im 1. Fachsem.	insgesamt	davon in RSZ	davon im 1. Fachsem.	insgesamt	davon in RSZ	davon im 1. Fachsem.
Kulturanthropologie/ Hauptfach	Europäische Ethnologie		302	210	76	-	-	-	-	-	-	302	210	76
			165	103	47	-	-	-	-	-	-	165	103	47
		Abschl. im Ausland	2	2	2	-	-	-	-	-	-	2	2	2
		Bachelor	111	86	36	-	-	-	-	-	-	111	86	36
		Master	20	14	9	-	-	-	-	-	-	20	14	9
		Magister 1. HF	21	-	-	-	-	-	-	-	-	21	-	-
		Magister 2. HF	11	1	-	-	-	-	-	-	-	11	1	-
			123	93	29	-	-	-	-	-	-	123	93	29
		Bachelor	48	45	20	-	-	-	-	-	-	48	45	20
		Magister 1./2. NF	75	48	9	-	-	-	-	-	-	75	48	9
	14	14	-	-	-	-	-	-	-	14	14	-		
	1.454	1.164	416	-	-	-	-	-	-	1.454	1.164	416		
Kunstgeschichte Hauptfach			878	715	251	-	-	-	-	-	-	878	715	251
			3	3	2	-	-	-	-	-	3	3	2	
		Abschl. im Ausland	31	31	9	-	-	-	-	-	31	31	9	
		Zusatzstudium	622	491	187	-	-	-	-	-	622	491	187	
		Magister 1. HF	222	190	53	-	-	-	-	-	222	190	53	
		Magister 2. HF	511	384	161	-	-	-	-	-	511	384	161	
		Bachelor	109	104	84	-	-	-	-	-	109	104	84	
		Magister 1./2. NF	402	280	77	-	-	-	-	-	402	280	77	
			65	65	4	-	-	-	-	-	65	65	4	
			209	146	28	-	-	-	-	-	209	146	28	
Kunstpädagogik Hauptfach			180	120	25	-	-	-	-	-	180	120	25	
			2	2	1	-	-	-	-	2	2	1		
		Zusatzstudium	158	102	22	-	-	-	-	158	102	22		
		Magister 1. HF	20	16	2	-	-	-	-	20	16	2		
		Magister 2. HF	19	16	3	-	-	-	-	19	16	3		
		Bachelor	3	3	1	-	-	-	-	3	3	1		
		Magister 1./2. NF	16	13	2	-	-	-	-	16	13	2		
			10	10	-	-	-	-	-	10	10	-		
			199	163	43	-	-	-	-	199	163	43		
			199	163	43	-	-	-	-	199	163	43		
Latein Hauptfach			116	98	30	-	-	-	-	-	116	98	30	
		Gymnasium 1. Fach	83	65	13	-	-	-	-	83	65	13		
		Gymnasium 2./3. Fach	71	62	19	-	-	-	-	71	62	19		
			49	44	14	-	-	-	-	49	44	14		
			8	8	-	-	-	-	-	8	8	-		
		Zusatzstudium	2	2	1	-	-	-	-	2	2	1		
		Abschl. im Ausland	19	17	5	-	-	-	-	19	17	5		
		Magister 1. HF	20	17	8	-	-	-	-	20	17	8		
		Magister 2. HF	20	16	5	-	-	-	-	20	16	5		
			2	2	1	-	-	-	-	2	2	1		
	18	14	4	-	-	-	-	18	14	4				
	2	2	-	-	-	-	-	2	2	-				
	78	52	14	-	-	-	-	78	52	14				
Musik Hauptfach			54	32	10	-	-	-	-	-	54	32	10	
			7	4	1	-	-	-	-	7	4	1		
		Grundschule 1. Fach	2	2	2	-	-	-	-	2	2	2		
		Grundschule 3. Fach	24	8	8	-	-	-	-	24	8	8		
		Haupt-Realschule 1. Fach	20	17	7	-	-	-	-	20	17	7		
		Haupt-Realschule 2./3. Fach	1	1	1	-	-	-	-	1	1	1		
		Förderschule 3. Fach	24	20	4	-	-	-	-	24	20	4		
			21	18	3	-	-	-	-	21	18	3		
			3	2	1	-	-	-	-	3	2	1		

Studierende nach Fachbereichen und Abschlüssen insgesamt, in der RSZ und im 1. Fachsem. WS 2010/2011

FB	Studienfach	Abschluss	Studierende insgesamt				Studierende im Lehramt				Studierende ohne Lehramt			
			insgesamt	davon in RSZ	davon im 1. Fachsem.	insgesamt	davon in RSZ	davon im 1. Fachsem.	insgesamt	davon in RSZ	davon im 1. Fachsem.	insgesamt	davon in RSZ	davon im 1. Fachsem.
Musikwissenschaft	Hauptfach		430	362	144	-	-	-	430	362	-	430	362	144
		Zusatzstudium	271	231	82	-	-	-	271	231	-	271	231	82
	Nebenfach	Magister 1. HF	197	166	64	-	-	-	197	166	-	197	166	64
		Magister 2. HF	64	55	16	-	-	-	64	55	-	64	55	16
		Bachelor	148	120	62	-	-	-	148	120	-	148	120	62
	Promotion	Magister 1./2. NF	41	39	32	-	-	-	41	39	-	41	39	32
		Magister 1./2. NF	107	81	30	-	-	-	107	81	-	107	81	30
	Musikpädagogik	Hauptfach		11	11	-	-	-	11	11	-	11	11	-
			Magister 1. HF	26	14	-	-	-	26	14	-	26	14	-
		Nebenfach	Magister 1. HF	23	12	-	-	-	23	12	-	23	12	-
Magister 2. HF			6	2	-	-	-	6	2	-	6	2	-	
Magister 1./2. NF			3	2	-	-	-	3	2	-	3	2	-	
Orientalistik		Hauptfach	25	3	-	-	-	25	3	-	25	3	-	
		Magister 1. HF	11	2	-	-	-	11	2	-	11	2	-	
Nebenfach		Magister 2. HF	6	1	-	-	-	6	1	-	6	1	-	
		Zusatzstudium	1	1	-	-	-	1	1	-	1	1	-	
		Magister 1./2. NF	13	-	-	-	-	13	-	-	13	-	-	
Promotion	Magister 1./2. NF	13	-	-	-	-	13	-	-	13	-	-		
		1	1	-	-	-	1	1	-	1	1	-		
Ostslawistik	Hauptfach		16	2	-	-	-	16	2	-	16	2	-	
		Magister 1. HF	5	-	-	-	-	5	-	-	5	-	-	
	Nebenfach	Magister 2. HF	4	-	-	-	-	4	-	-	4	-	-	
		Magister 1./2. NF	10	1	-	-	-	10	1	-	10	1	-	
		Promotion	1	1	-	-	-	1	1	-	1	1	-	
	Phonetik	Hauptfach	8	2	-	-	-	8	2	-	8	2	-	
		Magister 1. HF	2	-	-	-	-	2	-	-	2	-	-	
	Nebenfach	Magister 2. HF	1	-	-	-	-	1	-	-	1	-	-	
		Magister 1./2. NF	4	-	-	-	-	4	-	-	4	-	-	
		Promotion	2	2	-	-	-	2	2	-	2	2	-	
Russisch	Hauptfach	8	1	-	-	-	8	1	-	8	1	-		
	Magister 1. Fach	8	1	-	-	-	8	1	-	8	1	-		
Sinologie	Hauptfach		4	1	-	-	-	4	1	-	4	1	-	
		Magister 2./3. Fach	434	322	168	-	-	434	322	-	434	322	168	
	Nebenfach	Bachelor	292	205	92	-	-	292	205	-	292	205	92	
		Master	210	187	84	-	-	210	187	-	210	187	84	
		Magister 1. HF	11	11	8	-	-	11	11	-	11	11	8	
	Promotion	Magister 2. HF	62	6	-	-	-	62	6	-	62	6	-	
		Magister 1./2. NF	9	1	-	-	-	9	1	-	9	1	-	
	Bachelor	Magister 1. Fach	138	113	75	-	-	138	113	-	138	113	75	
		Magister 1./2. NF	92	79	59	-	-	92	79	-	92	79	59	
	Promotion	Magister 1./2. NF	46	34	16	-	-	46	34	-	46	34	16	
		4	4	1	-	-	4	4	-	4	4	1		

Studierende nach Fachbereichen und Abschlüssen insgesamt, in der RSZ und im 1. Fachsem. WS 2010/2011

FB	Studienfach	Abschluss	Studierende insgesamt				Studierende im Lehramt				Studierende ohne Lehramt									
			insgesamt	davon in RSZ	davon im 1. Fachsem.	insgesamt	davon in RSZ	davon im 1. Fachsem.	insgesamt	davon in RSZ	davon im 1. Fachsem.	insgesamt	davon in RSZ	davon im 1. Fachsem.						
	Stüdotasienswissenschaften																			
	Hauptfach		95	76	52	-	-	-	-	-	-	95	76	52	-	-	-	45	32	19
		Abschluss im Ausl.	45	32	19	-	-	-	-	-	-	45	32	19	-	-	-	1	1	1
		Bachelor	19	19	19	-	-	-	-	-	-	19	19	19	-	-	-	19	19	19
		Magister 1. HF	20	9	-	-	-	-	-	-	-	20	9	-	-	-	-	5	3	-
		Magister 2. HF	5	3	-	-	-	-	-	-	-	5	3	-	-	-	-	49	43	33
	Nebenfach		49	43	33	-	-	-	-	-	-	49	43	33	-	-	-	23	21	20
		Bachelor	23	21	20	-	-	-	-	-	-	23	21	20	-	-	-	26	22	13
		Magister 1./2. NF	26	22	13	-	-	-	-	-	-	26	22	13	-	-	-	1	1	1
	Promotion		1	1	-	-	-	-	-	-	-	1	1	-	-	-	-	20	8	1
	Turkologie		20	8	1	-	-	-	-	-	-	20	8	1	-	-	-	10	2	1
	Hauptfach		10	2	1	-	-	-	-	-	-	10	2	1	-	-	-	2	2	1
		Abschl. im Ausland	2	2	1	-	-	-	-	-	-	2	2	1	-	-	-	6	6	-
		Magister 1. HF	6	-	-	-	-	-	-	-	-	6	-	-	-	-	-	2	2	1
		Magister 2. HF	2	-	-	-	-	-	-	-	-	2	-	-	-	-	-	4	4	-
	Nebenfach		4	-	-	-	-	-	-	-	-	4	-	-	-	-	-	4	4	-
		Bachelor	-	-	-	-	-	-	-	-	-	-	-	-	-	-	-	-	-	-
		Magister 1./2. NF	4	-	-	-	-	-	-	-	-	4	-	-	-	-	-	-	-	-
	Promotion		6	6	-	-	-	-	-	-	-	6	6	-	-	-	-	6	6	-
	Vergleichende Sprachwissenschaften		21	15	1	-	-	-	-	-	-	21	15	1	-	-	-	21	15	1
	Hauptfach		6	2	-	-	-	-	-	-	-	6	2	-	-	-	-	6	2	-
		Zusatzstudium	1	1	-	-	-	-	-	-	-	1	1	-	-	-	-	1	1	-
		Magister 1. HF	3	1	-	-	-	-	-	-	-	3	1	-	-	-	-	3	1	-
		Magister 2. HF	2	-	-	-	-	-	-	-	-	2	-	-	-	-	-	2	-	-
	Nebenfach		3	1	-	-	-	-	-	-	-	3	1	-	-	-	-	3	1	-
		Magister 1./2. NF	3	1	-	-	-	-	-	-	-	3	1	-	-	-	-	3	1	-
	Promotion		12	12	1	-	-	-	-	-	-	12	12	1	-	-	-	12	12	1
	Vor- und Frühgeschichte		215	177	54	-	-	-	-	-	-	215	177	54	-	-	-	108	90	29
	Hauptfach		108	90	29	-	-	-	-	-	-	108	90	29	-	-	-	3	3	-
		Zusatzstudium	3	3	-	-	-	-	-	-	-	3	3	-	-	-	-	67	54	18
		Magister 1. HF	67	54	18	-	-	-	-	-	-	67	54	18	-	-	-	38	33	11
		Magister 2. HF	38	33	11	-	-	-	-	-	-	38	33	11	-	-	-	88	68	24
	Nebenfach		88	68	24	-	-	-	-	-	-	88	68	24	-	-	-	7	7	6
		Bachelor	7	7	6	-	-	-	-	-	-	7	7	6	-	-	-	81	61	18
		Magister 1./2. NF	81	61	18	-	-	-	-	-	-	81	61	18	-	-	-	19	19	1
	Promotion		19	19	1	-	-	-	-	-	-	19	19	1	-	-	-	17	17	1
	West- und Südslavistik		17	1	-	-	-	-	-	-	-	17	1	-	-	-	-	7	7	-
	Hauptfach		7	-	-	-	-	-	-	-	-	7	-	-	-	-	-	6	6	-
		Magister 1. HF	1	-	-	-	-	-	-	-	-	1	-	-	-	-	-	6	6	-
		Magister 2. HF	6	-	-	-	-	-	-	-	-	6	-	-	-	-	-	9	9	-
	Nebenfach		9	-	-	-	-	-	-	-	-	9	-	-	-	-	-	9	9	-
		Magister 2./3. NF	9	-	-	-	-	-	-	-	-	9	-	-	-	-	-	93	93	93
	Promotion		1	1	-	-	-	-	-	-	-	1	1	-	-	-	-	92	92	92
	Islamische Studien		93	93	93	-	-	-	-	-	-	93	93	93	-	-	-	92	92	92
	Hauptfach		92	92	92	-	-	-	-	-	-	92	92	92	-	-	-	1	1	1
		Bachelor	92	92	92	-	-	-	-	-	-	92	92	92	-	-	-	12	12	12
	Promotion		1	1	1	-	-	-	-	-	-	1	1	1	-	-	-	12	12	12
	Curatorial Studies		12	12	12	-	-	-	-	-	-	12	12	12	-	-	-	12	12	12
	Hauptfach		12	12	12	-	-	-	-	-	-	12	12	12	-	-	-	12	12	12
		Master	12	12	12	-	-	-	-	-	-	12	12	12	-	-	-	12	12	12

Studierende nach Fachbereichen und Abschlüssen insgesamt, in der RSZ und im 1. Fachsem. WS 2010/2011

FB	Studienfach	Abschluss	Studierende insgesamt				Studierende im Lehramt				Studierende ohne Lehramt				
			insgesamt	davon in RSZ	davon im 1. Fachsem.	insgesamt	davon in RSZ	davon im 1. Fachsem.	insgesamt	davon in RSZ	davon im 1. Fachsem.	insgesamt	davon in RSZ	davon im 1. Fachsem.	
10: Neuere Philologien	Amerikanistik	Hauptfach	10.130	7.321	1.715	4.366	3.200	647	5.764	4.121	1.068	526	329	88	
			318	192	47	-	-	-	318	192	47				
			Zusatzstudium	1	-	-	-	-	-	-	-	1	-	-	
			Bachelor	45	45	45	-	-	45	45	45	45	-	-	
			Magister 1. HF	205	103	-	-	-	205	103	-	-	-	-	
			Magister 2. HF	67	43	2	-	-	67	43	2	-	-	-	
	Nebenfach			198	127	40	-	-	198	127	40	-	-	-	
			Bachelor	54	44	26	-	-	54	44	26	-	-	-	
			Magister 1./2. NF	144	83	14	-	-	144	83	14	-	-	-	
	Promotion			10	10	1	-	-	10	10	1	-	-	-	
Englisch	Hauptfach		1.198	810	154	1.198	810	154	1.198	810	154	-	-	-	
			1.033	677	126	1.033	677	126	1.033	677	126	-	-	-	
				Grundschule 1. Fach	23	1	23	1	-	-	-	-	-	-	
			Grundschule 2./3. Fach	5	4	5	4	-	-	-	-	-	-		
			Haupt-Real Schule 1. Fach	180	113	23	180	113	23	-	-	-	-		
			Haupt-Real Schule 2./3. Fach	106	55	5	106	55	5	-	-	-	-		
			Gymnasium 1. Fach	468	320	71	468	320	71	-	-	-	-		
			Gymnasium 2./3. Fach	246	164	24	246	164	24	-	-	-	-		
			Förderschule 1. Fach	4	4	1	4	4	1	-	-	-	-		
			Förderschule 3. Fach	1	1	1	1	1	1	-	-	-	-		
Nebenfach			165	133	28	165	133	28	165	133	28	-	-		
		Grundschule 2./3. Fach	145	115	23	145	115	23	-	-	-	-	-		
		Förderschule 3. Fach	20	18	5	20	18	5	-	-	-	-	-		
Französisch	Hauptfach		437	321	66	437	321	66	437	321	66	-	-	-	
			437	321	66	437	321	66	437	321	66	-	-	-	
			Haupt-Real Schule 1. Fach	67	51	15	67	51	15	-	-	-	-		
			Haupt-Real Schule 2./3. Fach	58	41	3	58	41	3	-	-	-	-		
			Gymnasium 1. Fach	161	127	24	161	127	24	-	-	-	-		
			Gymnasium 2./3. Fach	149	100	24	149	100	24	-	-	-	-		
			Förderschule 1. Fach	2	2	-	2	2	-	-	-	-	-		
	Deutsch	Hauptfach		2.301	1.747	350	2.301	1.747	350	2.301	1.747	350	-	-	-
				1.436	992	180	1.436	992	180	1.436	992	180	-	-	-
			Grundschule 1. Fach	182	103	21	182	103	21	-	-	-	-	-	
		Grundschule 2. Fach	14	10	2	14	10	2	-	-	-	-	-		
		Haupt-Real Schule 1. Fach	370	291	46	370	291	46	-	-	-	-	-		
		Haupt-Real Schule 2./3. Fach	170	116	30	170	116	30	-	-	-	-	-		
		Gymnasium 1. Fach	464	300	51	464	300	51	-	-	-	-	-		
		Gymnasium 2./3. Fach	212	151	26	212	151	26	-	-	-	-	-		
		Förderschule 1. Fach	12	10	2	12	10	2	-	-	-	-	-		
		Förderschule 2./3. Fach	12	11	2	12	11	2	-	-	-	-	-		
Nebenfach			865	755	170	865	755	170	865	755	170	-	-		
		Grundschule 2./3. Fach	684	623	138	684	623	138	-	-	-	-	-		
		Förderschule 3. Fach	181	132	32	181	132	32	-	-	-	-	-		
Italienisch	Hauptfach		98	70	16	98	70	16	98	70	16	-	-	-	
			98	70	16	98	70	16	98	70	16	-	-	-	
		Gymnasium 1. Fach	36	30	8	36	30	8	-	-	-	-	-		
		Gymnasium 2./3. Fach	62	40	8	62	40	8	-	-	-	-	-		

Studierende nach Fachbereichen und Abschlüssen insgesamt, in der RSZ und im 1. Fachsem. WS 2010/2011

FB	Studienfach	Abschluss	Studierende insgesamt			Studierende im Lehramt			Studierende ohne Lehramt		
			insgesamt	davon in RSZ	davon im 1. Fachsem.	insgesamt	davon in RSZ	davon im 1. Fachsem.	insgesamt	davon in RSZ	davon im 1. Fachsem.
Skandinavistik	Hauptfach		364	299	102	-	-	-	364	299	102
			197	157	40	-	-	-	197	157	40
		Abschlusszeugnis	1	1	-	-	-	-	1	1	-
		Zusatzstudium	9	9	1	-	-	-	9	9	1
		Bachelor	39	39	39	-	-	-	39	39	39
		Magister 1. HF	98	69	-	-	-	-	98	69	-
		Magister 2. HF	50	39	-	-	-	-	50	39	-
			164	139	62	-	-	-	164	139	62
		Bachelor	49	49	42	-	-	-	49	49	42
	Magister 1./2. NF	115	90	20	-	-	-	115	90	20	
	Promotion	3	3	-	-	-	-	3	3	-	
TFM - Theater-, Film- u. Medienwiss.	Hauptfach		423	306	98	-	-	-	423	306	98
			312	195	2	-	-	-	312	195	2
		Abschlusszeugnis	2	2	2	-	-	-	2	2	2
		Zusatzstudium	2	2	-	-	-	-	2	2	-
		Magister 1. HF	253	155	-	-	-	-	253	155	-
		Magister 2. HF	55	36	-	-	-	-	55	36	-
			95	95	95	-	-	-	95	95	95
		Bachelor	71	71	71	-	-	-	71	71	71
		Magister 1./2. NF	24	24	24	-	-	-	24	24	24
	Promotion	16	16	1	-	-	-	16	16	1	
Romanische Philologie	Hauptfach		1.418	1.070	277	-	-	-	1.418	1.070	277
			761	572	131	-	-	-	761	572	131
		Abschlusszeugnis	4	4	3	-	-	-	4	4	3
		Zusatzstudium	35	35	-	-	-	-	35	35	-
		Bachelor	127	127	127	-	-	-	127	127	127
		Magister 1. HF	445	304	1	-	-	-	445	304	1
		Magister 2. HF	150	102	-	-	-	-	150	102	-
			644	485	144	-	-	-	644	485	144
		Bachelor	145	133	93	-	-	-	145	133	93
	Magister 1./2. NF	499	352	51	-	-	-	499	352	51	
	Promotion	13	13	2	-	-	-	13	13	2	
Spanisch	Hauptfach		332	252	61	332	252	61	332	252	61
			332	252	61	332	252	61	332	252	61
		Gymnasium 1. Fach	164	129	31	164	129	31	164	129	31
		Gymnasium 2./3. Fach	168	123	30	168	123	30	168	123	30
Allgemeine und vergleichende Literaturwissenschaft	Hauptfach		295	220	58	-	-	-	295	220	58
			289	214	57	-	-	-	289	214	57
		Abschl. im Ausland	1	1	1	-	-	-	1	1	1
		Zusatzstudium	3	3	-	-	-	-	3	3	-
		Bachelor	55	55	55	-	-	-	55	55	55
		Magister 1. HF	167	110	-	-	-	-	167	110	-
		Magister 2. HF	63	45	1	-	-	-	63	45	1
			6	6	1	-	-	-	6	6	1
			702	433	118	-	-	-	702	433	118
Englische Philologie	Hauptfach		386	212	42	-	-	-	386	212	42
		Abschl. im Ausland	6	6	6	-	-	-	6	6	6
		Zusatzstudium	2	2	-	-	-	-	2	2	-
		Bachelor	38	37	36	-	-	-	38	37	36
		Magister 1. HF	222	105	-	-	-	-	222	105	-
		Magister 2. HF	118	62	-	-	-	-	118	62	-

Studierende nach Fachbereichen und Abschlüssen insgesamt, in der RSZ und im 1. Fachsem. WS 2010/2011

FB	Studienfach	Abschluss	Studierende insgesamt			Studierende im Lehramt			Studierende ohne Lehramt		
			insgesamt	davon in RSZ	davon im 1. Fachsem.	insgesamt	davon in RSZ	davon im 1. Fachsem.	insgesamt	davon in RSZ	davon im 1. Fachsem.
	Nebenfach		286	191	70	-	-	-	286	191	70
		Bachelor	78	70	46	-	-	-	78	70	46
		Magister 1./2. NF	208	121	24	-	-	-	208	121	24
	Promotion		30	30	6	-	-	-	30	30	6
	Performing Arts		7	7	5	-	-	-	7	7	5
	Hauptfach		7	7	5	-	-	-	7	7	5
		Master	7	7	5	-	-	-	7	7	5
	Germanistik		1.870	1.321	260	-	-	-	1.870	1.321	260
	Hauptfach		1.160	796	174	-	-	-	1.160	796	174
		Abschl. im Ausland	28	28	28	-	-	-	28	28	28
		Zusatzstudium	13	13	1	-	-	-	13	13	1
		Bachelor	144	143	143	-	-	-	144	143	143
		Magister 1. HF	789	480	2	-	-	-	789	480	2
		Magister 2. HF	186	132	-	-	-	-	186	132	-
	Nebenfach		645	460	80	-	-	-	645	460	80
		Bachelor	109	95	37	-	-	-	109	95	37
		Magister 1./2. NF	536	365	43	-	-	-	536	365	43
	Promotion		65	65	6	-	-	-	65	65	6
	Dramaturgie		19	13	8	-	-	-	19	13	8
	Hauptfach		19	13	8	-	-	-	19	13	8
		Master	19	13	8	-	-	-	19	13	8
	Buch- und Medienpraxis		28	28	19	-	-	-	28	28	19
	Hauptfach		28	28	19	-	-	-	28	28	19
		Abschlusszeugnis	28	28	19	-	-	-	28	28	19
	Kognitive Linguistik		112	95	35	-	-	-	112	95	35
	Hauptfach		110	93	35	-	-	-	110	93	35
		Bachelor	94	83	32	-	-	-	94	83	32
		Master	16	10	3	-	-	-	16	10	3
	Promotion		2	2	-	-	-	-	2	2	-
	11: Geowissenschaften / Geographie		2.183	1.683	718	483	183	183	1.545	1.200	535
	Geowissenschaften		528	467	224	-	-	-	528	467	224
	Hauptfach		503	442	217	-	-	-	503	442	217
		Abschl. im Ausland	2	2	-	-	-	-	2	2	-
		Bachelor	474	417	207	-	-	-	474	417	207
		Master	27	23	10	-	-	-	27	23	10
	Promotion		25	25	7	-	-	-	25	25	7
	Geographie		1.229	877	318	642	183	183	587	394	135
	Hauptfach		1.074	757	281	597	172	172	477	306	109
		Abschl. im Ausland	4	4	4	-	-	-	4	4	4
		Bachelor	347	300	105	-	-	-	347	300	105
		Haupt-/Realschule 1. Fach	119	88	41	119	88	41	-	-	-
		Haupt-/Realschule 2./3. Fach	234	193	74	234	193	74	-	-	-
		Gymnasium 1. Fach	82	63	16	82	63	16	-	-	-
		Gymnasium 2./3. Fach	153	98	38	153	98	38	-	-	-
		Förderschule 1. Fach	7	7	2	7	7	2	-	-	-
		Förderschule 2./3. Fach	2	2	1	2	2	1	-	-	-
		Diplom	126	2	-	-	-	-	126	2	-
	Nebenfach		140	105	35	45	32	11	95	73	24
		Bachelor	56	54	22	-	-	-	56	54	22
		Grundschule 2./3. Fach	12	4	4	12	4	4	-	-	-
		Förderschule 3. Fach	33	28	11	33	28	11	-	-	-
		Magister 1./2. NF	39	19	2	-	-	-	39	19	2
	Promotion		15	15	2	-	-	-	15	15	2

Studierende nach Fachbereichen und Abschlüssen insgesamt, in der RSZ und im 1. Fachsem. WS 2010/2011

FB	Studienfach	Abschluss	Studierende insgesamt			Studierende im Lehramt			Studierende ohne Lehramt		
			insgesamt	davon in RSZ	davon im 1. Fachsem.	insgesamt	davon in RSZ	davon im 1. Fachsem.	insgesamt	davon in RSZ	davon im 1. Fachsem.
	Geologie		62	11	-	-	-	62	11	-	
	Hauptfach		48	-	-	-	-	48	-	-	
	Nebenfach	Diplom	48	-	-	-	-	48	-	-	
			5	2	-	-	-	5	2	-	
	Promotion	Magister 1./2. NF	5	2	-	-	-	5	2	-	
	Geophysik		9	9	-	-	-	9	9	-	
	Hauptfach		10	4	-	-	-	10	4	-	
		Diplom	6	-	-	-	-	6	-	-	
			6	-	-	-	-	6	-	-	
	Promotion		4	4	-	-	-	4	4	-	
	Meteorologie		212	187	98	-	-	212	187	98	
	Hauptfach		207	182	98	-	-	207	182	98	
		Bachelor	170	167	98	-	-	170	167	98	
		Diplom	37	15	-	-	-	37	15	-	
	Promotion		5	5	-	-	-	5	5	-	
	Mineralogie		7	2	-	-	-	7	2	-	
	Hauptfach		6	1	-	-	-	6	1	-	
		Diplom	6	1	-	-	-	6	1	-	
	Promotion		1	1	-	-	-	1	1	-	
	Umweltwissenschaften		60	56	35	-	-	60	56	35	
	Hauptfach		60	56	35	-	-	60	56	35	
		Master	60	56	35	-	-	60	56	35	
	Physische Geographie		14	14	9	-	-	14	14	9	
	Hauptfach		14	14	9	-	-	14	14	9	
		Abschl. im Ausland	1	1	1	-	-	1	1	1	
		Master	13	13	8	-	-	13	13	8	
	Geographie der Globalisierung		65	65	34	-	-	65	65	34	
	Hauptfach		65	65	34	-	-	65	65	34	
		Master	65	65	34	-	-	65	65	34	
12: Informatik und Mathematik			3.515	2.644	949	1.792	1.415	1.723	1.229	598	
Informatik			941	590	317	95	71	846	519	284	
Hauptfach			883	536	303	94	70	789	466	271	
		Bachelor	484	405	248	-	-	484	405	248	
		Master	66	60	23	-	-	66	60	23	
		Diplom	239	1	-	-	-	239	1	-	
		Haupt-/Realschule 1. Fach	6	6	6	6	6	-	-	-	
		Haupt-/Realschule 2./3. Fach	15	15	14	15	15	-	-	-	
		Gymnasium 1. Fach	31	23	6	31	23	-	-	-	
		Gymnasium 2./3. Fach	41	25	5	41	25	-	-	-	
		Förderschule 1. Fach	1	1	1	1	1	-	-	-	
Nebenfach			17	13	8	1	1	16	12	7	
		Bachelor	6	6	6	-	-	6	6	6	
		Magister 1./2. NF	10	6	1	-	-	10	6	1	
		Förderschule 3. Fach	1	1	1	1	1	-	-	-	
Promotion			41	41	6	-	-	41	41	6	

Studierende nach Fachbereichen und Abschlüssen insgesamt, in der RSZ und im 1. Fachsem. WS 2010/2011

FB	Studienfach	Abschluss	Studierende insgesamt				Studierende im Lehramt				Studierende ohne Lehramt										
			insgesamt	davon in RSZ	davon im 1. Fachsem.	insgesamt	davon in RSZ	davon im 1. Fachsem.	insgesamt	davon in RSZ	davon im 1. Fachsem.	insgesamt	davon in RSZ	davon im 1. Fachsem.							
Mathematik	Hauptfach		2.499	1.993	601	1.697	1.344	318	802	649	283	2.238	1.807	552	1.489	1.203	282	749	604	270	
		Bachelor	602	561	250	-	-	-	-	-	-	-	602	561	250	-	-	-	602	561	250
		Master	36	36	20	-	-	-	-	-	-	-	36	36	20	-	-	-	36	36	20
		Diplom	111	7	-	-	-	-	-	-	-	-	111	7	-	-	-	-	111	7	-
		Grundschule 1. Fach	680	636	141	680	636	141	-	-	-	-	636	141	-	-	-	-	-	-	-
		Grundschule 2. Fach	10	10	3	10	10	3	-	-	-	-	10	3	-	-	-	-	-	-	-
		Haupt-Realschule 1. Fach	284	183	37	284	183	37	-	-	-	-	183	37	-	-	-	-	-	-	-
		Haupt-Realschule 2./3. Fach	135	95	38	135	95	38	-	-	-	-	95	38	-	-	-	-	-	-	-
		Gymnasium 1. Fach	233	171	31	233	171	31	-	-	-	-	171	31	-	-	-	-	-	-	-
		Gymnasium 2./3. Fach	138	99	31	138	99	31	-	-	-	-	99	31	-	-	-	-	-	-	-
Nebenfach	Hauptfach	Förderschule 1. Fach	6	6	1	6	6	1	-	-	-	6	6	1	-	-	-	-	-	-	
		Förderschule 3. Fach	3	3	-	3	3	-	-	-	-	3	-	-	-	-	-	-	-	-	
		Bachelor	232	157	45	208	141	36	24	16	9	157	45	208	141	36	24	16	9	157	
		Magister 1./2. NF	16	8	2	-	-	-	-	-	-	-	8	2	-	-	-	-	8	2	-
Promotion	Hauptfach	Grundschule 2./3. Fach	152	95	21	152	95	21	-	-	-	95	21	-	-	-	-	-	-	-	
		Förderschule 3. Fach	56	46	15	56	46	15	-	-	-	46	15	-	-	-	-	-	-	-	
		Promotion	29	29	4	29	29	4	-	-	-	29	4	-	-	-	-	-	29	4	-
		Bioinformatik	75	61	31	75	61	31	-	-	-	61	31	-	-	-	-	-	61	31	-
13: Physik	Hauptfach		1.369	1.053	319	269	194	51	1.100	859	268	1.175	872	231	269	194	51	906	678	180	
		Biophysik	122	122	50	-	-	-	-	-	-	-	122	50	-	-	-	-	122	50	-
		Bachelor	115	115	47	115	115	47	-	-	-	115	47	-	-	-	-	115	47	-	
		Promotion	7	7	3	7	7	3	-	-	-	7	3	-	-	-	-	7	3	-	
		Computational Science	25	22	16	25	22	16	-	-	-	22	16	-	-	-	-	22	16	-	
		Hauptfach	25	22	16	25	22	16	-	-	-	22	16	-	-	-	-	22	16	-	
		Master	25	22	16	25	22	16	-	-	-	22	16	-	-	-	-	22	16	-	
		Geschichte der Naturwissenschaft	2	2	1	2	2	1	-	-	-	2	1	-	-	-	-	2	1	-	
		Nebenfach	2	2	1	2	2	1	-	-	-	2	1	-	-	-	-	2	1	-	
		Magister 1./2. NF	2	2	1	2	2	1	-	-	-	2	1	-	-	-	-	2	1	-	
Physik	Hauptfach		980	688	211	257	192	51	723	496	160	1.175	872	231	269	192	51	906	678	180	
		Abschl. im Ausland	3	3	2	-	-	-	-	-	-	-	3	2	-	-	-	-	3	2	-
		Bachelor	515	418	130	515	418	130	-	-	-	418	130	-	-	-	-	418	130	-	
		Master	98	73	28	98	73	28	-	-	-	73	28	-	-	-	-	73	28	-	
		Magister 2. Fach	1	-	-	1	-	-	-	-	-	-	-	-	-	-	-	-	-	-	
		Diplom	106	2	-	106	2	-	-	-	-	2	-	-	-	-	-	2	-	-	
		Haupt-Realschule 1. Fach	44	35	11	44	35	11	-	-	-	35	11	-	-	-	-	-	-	-	
		Haupt-Realschule 2./3. Fach	73	54	16	73	54	16	-	-	-	54	16	-	-	-	-	-	-	-	
		Gymnasium 1. Fach	58	45	9	58	45	9	-	-	-	45	9	-	-	-	-	-	-	-	
		Gymnasium 2./3. Fach	78	55	15	78	55	15	-	-	-	55	15	-	-	-	-	-	-	-	
Nebenfach	Hauptfach	Förderschule 1. Fach	2	2	-	2	2	-	-	-	2	-	-	-	-	-	-	-	-	-	
		Förderschule 2. Fach	2	2	-	2	2	-	-	-	2	-	-	-	-	-	-	-	-	-	
		Magister 1./2. NF	21	10	3	12	2	-	-	-	10	3	-	-	-	-	-	9	8	3	
		Grundschule 2./3. Fach	12	8	3	12	8	3	-	-	-	8	3	-	-	-	-	9	8	3	
Promotion	Hauptfach	Magister 1./2. NF	174	174	17	174	174	17	-	-	174	17	-	-	-	-	174	174	17		
		Grundschule 2./3. Fach	174	174	17	174	174	17	-	-	-	174	17	-	-	-	-	174	174	17	

Studierende nach Fachbereichen und Abschlüssen insgesamt, in der RSZ und im 1. Fachsem. WS 2010/2011

FB	Studienfach	Abschluss	Studierende insgesamt			Studierende im Lehramt			Studierende ohne Lehramt		
			insgesamt	davon in RSZ	davon im 1. Fachsem.	insgesamt	davon in RSZ	davon im 1. Fachsem.	insgesamt	davon in RSZ	davon im 1. Fachsem.
	Physik der Informationstechnologie		45	35	21	-	-	-	45	35	21
	Hauptfach		45	35	21	-	-	-	45	35	21
	Bachelor		40	31	19	-	-	-	40	31	19
	Master		5	4	2	-	-	-	5	4	2
14:	Biochemie, Chemie und Pharmazie		2.274	1.730	459	281	192	57	1.993	1.538	402
	Biochemie		378	340	71	-	-	-	378	340	71
	Hauptfach		248	210	58	-	-	-	248	210	58
		Abschl. im Ausland	3	3	1	-	-	-	3	3	1
		Bachelor	57	57	57	-	-	-	57	57	57
		Diplom	188	150	-	-	-	-	188	150	-
	Promotion		130	130	13	-	-	-	130	130	13
	Chemie		1.074	764	284	281	192	57	793	572	227
	Hauptfach		996	695	274	269	189	57	727	506	217
		Bachelor	546	426	193	-	-	-	546	426	193
		Master	96	79	24	-	-	-	96	79	24
		Diplom	85	1	-	-	-	-	85	1	-
		Grundschule 1. Fach	2	1	-	2	1	-	-	-	-
		Haupt-Realschule 1. Fach	50	36	14	50	36	14	-	-	-
		Haupt-Realschule 2./3. Fach	54	39	14	54	39	14	-	-	-
		Gymnasium 1. Fach	98	69	18	98	69	18	-	-	-
		Gymnasium 2./3. Fach	65	44	11	65	44	11	-	-	-
	Nebenfach		12	3	3	12	3	3	-	-	-
		Grundschule 2./3. Fach	11	2	-	11	2	-	-	-	-
		Förderschule 3. Fach	1	1	-	1	1	-	-	-	-
	Promotion		66	66	10	-	-	-	66	66	10
	Lebensmittelchemie		2	1	-	-	-	-	2	1	-
	Hauptfach		1	-	-	-	-	-	1	-	-
		Staatsexamen	1	-	-	-	-	-	1	-	-
	Promotion		1	1	-	-	-	-	1	1	-
	Pharmazie		820	625	104	-	-	-	820	625	104
	Hauptfach		686	491	88	-	-	-	686	491	88
		Abschl. im Ausland	2	2	1	-	-	-	2	2	1
		Staatsexamen	684	489	87	-	-	-	684	489	87
	Promotion		134	134	16	-	-	-	134	134	16
	Biowissenschaften		1.675	1.257	336	494	352	79	1.181	905	257
	Biologie		1.537	1.152	264	494	352	79	1.043	800	185
	Hauptfach		1.200	845	214	434	314	68	766	531	146
		Abschl. im Ausland	6	6	2	-	-	-	6	6	2
		Bachelor	433	398	144	-	-	-	433	398	144
		Diplom	327	127	-	-	-	-	327	127	-
		Grundschule 1. Fach	1	1	-	1	1	-	-	-	-
		Haupt-Realschule 1. Fach	90	68	16	90	68	16	-	-	-
		Haupt-Realschule 2./3. Fach	78	63	14	78	63	14	-	-	-
		Gymnasium 1. Fach	159	99	15	159	99	15	-	-	-
		Gymnasium 2./3. Fach	99	76	19	99	76	19	-	-	-
		Förderschule 1. Fach	5	5	3	5	5	3	-	-	-
		Förderschule 2./3. Fach	2	2	1	2	2	1	-	-	-
	Nebenfach		75	45	11	60	38	11	15	7	-
		Bachelor	2	1	-	-	-	-	2	1	-
		Magister 1./2. NF	13	6	-	-	-	-	13	6	-
		Grundschule 1. Fach	2	1	1	2	1	1	-	-	-
		Grundschule 2./3. Fach	21	9	-	21	9	-	-	-	-
		Förderschule 3. Fach	37	28	10	37	28	10	-	-	-
	Promotion		262	262	39	-	-	-	262	262	39

Studierende nach Fachbereichen und Abschlüssen insgesamt, in der RSZ und im 1. Fachsem. WS 2010/2011

FB	Studienfach	Abschluss	Studierende insgesamt			Studierende im Lehramt			Studierende ohne Lehramt		
			insgesamt	davon in RSZ	davon im 1. Fachsem.	insgesamt	davon in RSZ	davon im 1. Fachsem.	insgesamt	davon in RSZ	davon im 1. Fachsem.
	Bioinformatik		67	35	2	-	-	-	67	35	2
	Hauptfach		60	28	-	-	-	-	60	28	-
		Diplom	60	28	-	-	-	-	60	28	-
	Promotion		7	7	2	-	-	-	7	7	2
	Molekulare Biowissenschaften		28	28	28	-	-	-	28	28	28
	Hauptfach		28	28	28	-	-	-	28	28	28
		Master	28	28	28	-	-	-	28	28	28
	Ökologie und Evolution		24	23	23	-	-	-	24	23	23
	Hauptfach		24	23	23	-	-	-	24	23	23
		Master	24	23	23	-	-	-	24	23	23
	Molekulare Biotechnologie		14	14	14	-	-	-	14	14	14
	Hauptfach		14	14	14	-	-	-	14	14	14
		Master	14	14	14	-	-	-	14	14	14
	Cell Biology and Neuroscience		5	5	5	-	-	-	5	5	5
	Hauptfach		5	5	5	-	-	-	5	5	5
		Master	5	5	5	-	-	-	5	5	5
	16: Medizin		3.702	3.369	601	-	-	-	3.702	3.369	601
	Medizin		2.920	2.665	442	-	-	-	2.920	2.665	442
	Hauptfach		2.817	2.563	420	-	-	-	2.817	2.563	420
		Abschl. im Ausland	24	24	21	-	-	-	24	24	21
		Staatsexamen	2.793	2.539	399	-	-	-	2.793	2.539	399
	Nebenfach		3	2	1	-	-	-	3	2	1
		Bachelor	1	1	1	-	-	-	1	1	1
		Magister 1./2. NF	2	1	-	-	-	-	2	1	-
	Promotion		100	100	21	-	-	-	100	100	21
	Zahnmedizin		691	613	136	-	-	-	691	613	136
	Hauptfach		665	587	131	-	-	-	665	587	131
		Abschl. im Ausland	5	5	4	-	-	-	5	5	4
		Staatsexamen	660	582	127	-	-	-	660	582	127
	Promotion		26	26	5	-	-	-	26	26	5
	Interdisciplinary Neurosciences		26	26	20	-	-	-	26	26	20
	Hauptfach		26	26	20	-	-	-	26	26	20
		Master	26	26	20	-	-	-	26	26	20
	Theoretische Medizin		8	8	3	-	-	-	8	8	3
	Promotion		8	8	3	-	-	-	8	8	3
	Oral Implantology MA		57	57	-	-	-	-	57	57	-
	Hauptfach		57	57	-	-	-	-	57	57	-
		Master	57	57	-	-	-	-	57	57	-

Definition

Abbildung der Studienfälle je Studienfach und Abschluss unter Berücksichtigung von Hauptfach, Nebenfach und Promotion. Darstellung für Studierende insgesamt, differenziert in Lehramtsstudiengänge und Nicht-Lehramtsstudiengänge, sowie Ausweis der Studierenden in Regelstudienzeit und im 1. Fachsemester.

**B. Studierende nach Fachbereichen, Geschlecht
und Bildungsausländern insgesamt, in der
Regelstudienzeit und im 1. Fachsemester
im WS 2010/2011**

Studierende nach Fachbereichen, Geschlecht und Bildungsausländern im WS 2010/2011

FB	Studienfach	Abschluss	Studierende insgesamt					weibliche Studierende					Bildungsausländer				
			insgesamt	davon in RSZ	davon im 1. Fachsem.	davon im Lehramt	insgesamt	davon in RSZ	davon im 1. Fachsem.	davon im Lehramt	insgesamt	davon in RSZ	davon im 1. Fachsem.	davon weibl.	davon im Lehramt		
Universität insgesamt			65.588	49.942	14.420	18.729	40.431	31.662	8.958	13.029	6.673	4.984	1.466	4.694	696		
01: Rechtswissenschaften			4.584	3.106	814	-	2.568	1.825	475	-	504	393	127	331	-		
Hauptfach			4.480	3.002	753	-	2.512	1.769	443	-	409	298	68	276	-		
			3.623	2.205	434	-	2.054	1.344	268	-	279	178	39	204	-		
		Staatsexamen	3.605	2.187	419	-	2.041	1.331	257	-	263	162	26	192	-		
		Bachelor	2	2	2	-	1	1	1	-	-	-	-	-	-		
		Abschl. im Ausland	16	16	13	-	12	12	10	-	16	16	13	12	-		
Nebenfach			619	559	286	-	354	321	157	-	63	53	13	42	-		
		Bachelor	384	376	233	-	207	204	157	-	41	37	11	24	-		
		Magister 1./2. NF	235	183	53	-	147	117	34	-	22	16	2	18	-		
Promotion			238	238	33	-	104	104	18	-	67	67	16	30	-		
Law and Finance			50	50	35	-	21	21	14	-	48	48	34	21	-		
Hauptfach			50	50	35	-	21	21	14	-	48	48	34	21	-		
		Master	50	50	35	-	21	21	14	-	48	48	34	21	-		
LL.M Ausl			52	52	24	-	34	34	17	-	46	46	24	33	-		
Hauptfach			52	52	24	-	34	34	17	-	46	46	24	33	-		
		Magister 1. HF	52	52	24	-	34	34	17	-	46	46	24	33	-		
LL.M.Eur.			2	2	2	-	1	1	1	-	1	1	1	1	-		
Hauptfach			2	2	2	-	1	1	1	-	1	1	1	1	-		
		Magister 1. HF	2	2	2	-	1	1	1	-	1	1	1	1	-		
02: Wirtschaftswissenschaften			4.956	3.804	1.113	-	2.262	1.755	530	-	935	688	272	613	-		
BWL			1.112	660	143	-	548	362	72	-	252	149	62	176	-		
Hauptfach			418	45	41	-	166	23	19	-	139	43	39	93	-		
		Diplom	375	2	-	-	145	2	-	-	98	2	-	72	-		
		Abschl. im Ausland	40	40	40	-	19	19	19	-	39	39	39	19	-		
		Zusatzstudium	3	3	1	-	2	2	-	-	2	2	-	2	-		
Nebenfach			506	427	80	-	325	282	47	-	74	67	17	62	-		
		Bachelor	238	217	62	-	145	133	35	-	32	29	12	27	-		
		Magister 1./2. NF	268	210	18	-	180	149	12	-	42	38	5	35	-		
Promotion			188	188	22	-	57	57	6	-	39	39	6	21	-		
Executive MBA			34	34	-	-	11	11	-	-	12	12	-	7	-		
Hauptfach			34	34	-	-	11	11	-	-	12	12	-	7	-		
		Master	34	34	-	-	11	11	-	-	12	12	-	7	-		
Executive MFA			38	38	-	-	13	13	-	-	3	3	-	1	-		
Hauptfach			38	38	-	-	13	13	-	-	3	3	-	1	-		
		Master	38	38	-	-	13	13	-	-	3	3	-	1	-		
Goethe MBA-FT			19	19	3	-	6	6	2	-	12	12	1	4	-		
Hauptfach			19	19	3	-	6	6	2	-	12	12	1	4	-		
		Master	19	19	3	-	6	6	2	-	12	12	1	4	-		
IEEP - Int. Economics and Economic Policy			93	86	56	-	49	44	29	-	42	38	24	26	-		
Hauptfach			93	86	56	-	49	44	29	-	42	38	24	26	-		
		Master	93	86	56	-	49	44	29	-	42	38	24	26	-		
MEAS-Modern East Asian Studies			33	32	25	-	25	24	19	-	12	12	12	10	-		
Hauptfach			33	32	25	-	25	24	19	-	12	12	12	10	-		
		Master	33	32	25	-	25	24	19	-	12	12	12	10	-		
Money & Finance			107	90	55	-	50	39	20	-	64	50	28	36	-		
Hauptfach			107	90	55	-	50	39	20	-	64	50	28	36	-		
		Master	107	90	55	-	50	39	20	-	64	50	28	36	-		

Studierende nach Fachbereichen, Geschlecht und Bildungsausländern im WS 2010/2011

FB	Studienfach	Abschluss	Studierende insgesamt				weibliche Studierende				Bildungsausländer			
			insgesamt	davon in RSZ	davon im 1. Fachsem.	davon im Lehramt	insgesamt	davon in RSZ	davon im 1. Fachsem.	davon im Lehramt	insgesamt	davon in RSZ	davon im 1. Fachsem.	davon im Lehramt
MSM	Accounting & Finance	Hauptfach	117	96	57	-	48	36	19	-	24	17	11	21
			117	96	57	-	48	36	19	-	24	17	11	21
	Accounting & Information	Master	117	96	57	-	48	36	19	-	24	17	11	21
			60	58	33	-	30	28	11	-	9	8	6	8
	Hauptfach	Master	60	58	33	-	30	28	11	-	9	8	6	8
			60	58	33	-	30	28	11	-	9	8	6	8
	Finance & Information	Hauptfach	101	94	58	-	41	38	22	-	24	22	13	17
			101	94	58	-	41	38	22	-	24	22	13	17
	Quantitative Economics	Hauptfach	77	53	26	-	38	27	16	-	52	32	17	30
			77	53	26	-	38	27	16	-	52	32	17	30
VWL	Hauptfach	415	325	65	-	164	126	27	-	88	77	22	47	
		54	2	-	-	16	1	-	-	4	-	-	1	
Diplom	Magister 2. HF	53	2	-	-	15	1	-	-	4	-	-	1	
		1	-	-	-	1	-	-	-	-	-	-	-	
Nebenfach	Bachelor	210	172	28	-	103	80	14	-	31	24	4	23	
		130	93	8	-	69	47	6	-	19	12	2	14	
Promotion	Magister 1./2. NF	151	151	37	-	45	45	13	-	53	53	18	23	
		240	189	90	-	140	115	51	-	15	11	5	12	
Wirtschaftspädagogik	Hauptfach	233	182	89	-	135	110	50	-	15	11	5	12	
		125	121	53	-	76	74	31	-	6	6	2	6	
Bachelor	Master	74	58	36	-	44	35	19	-	6	4	3	5	
		33	2	-	-	15	1	-	-	2	-	-	1	
Nebenfach	Zusatzstudium	1	1	-	-	-	-	-	-	1	1	-	-	
		1	1	1	-	1	1	1	-	-	-	-	-	
Promotion	Magister	1	1	1	-	1	1	1	-	-	-	-	-	
		6	6	-	-	4	4	-	-	-	-	-	-	
Wirtschaftswissenschaften	Hauptfach	2.510	2.030	502	-	1.099	886	242	-	326	245	71	218	
		2.510	2.030	502	-	1.099	886	242	-	326	245	71	218	
Bachelor	Hauptfach	2.510	2.030	502	-	1.099	886	242	-	326	245	71	218	
		5.216	3.686	1.124	935	2.751	2.047	653	449	583	414	129	399	
03: Arbeitsehre	Hauptfach	11	1	-	8	4	1	-	3	-	-	-	-	
		2	1	-	2	1	1	-	1	-	-	-	-	
Hauptfach	Haupt-Realschule 1. Fach	1	1	-	1	1	1	-	1	-	-	-	-	
		1	1	-	1	1	1	-	1	-	-	-	-	
Nebenfach	Haupt-Realschule 2./3. Fach	1	1	-	1	1	1	-	1	-	-	-	-	
		9	-	-	6	3	-	-	2	-	-	-	-	
Förderschule	Förderschule 3. Fach	3	-	-	3	1	-	-	1	-	-	-	-	
		6	-	-	6	2	-	-	2	-	-	-	-	
ISFK	Hauptfach	173	151	85	-	104	94	55	-	14	12	6	12	
		173	151	85	-	104	94	55	-	14	12	6	12	
Politische Theorie	Hauptfach	173	151	85	-	104	94	55	-	14	12	6	12	
		55	42	24	-	17	15	10	-	15	10	7	6	
Hauptfach	Master	55	42	24	-	17	15	10	-	15	10	7	6	
		55	42	24	-	17	15	10	-	15	10	7	6	
Politologie/Politikwissenschaft	Hauptfach	1.911	1.227	331	-	894	624	188	-	270	179	55	161	
		1.292	738	223	-	560	356	128	-	188	118	44	107	
Abschl. im Ausland	Bachelor	11	11	11	-	7	7	7	-	10	10	10	6	
		546	481	190	-	278	245	103	-	92	76	33	58	
Master	Diplom	53	44	22	-	36	30	18	-	14	11	11	11	
		452	136	-	-	144	46	-	-	49	15	-	17	
Magister 1. HF	Magister 2. HF	185	53	-	-	78	24	-	-	21	6	-	13	
		45	13	-	-	17	4	-	-	2	-	-	2	

Studierende nach Fachbereichen, Geschlecht und Bildungsausländern im WS 2010/2011

FB	Studienfach	Abschluss	Studierende insgesamt				weibliche Studierende				Bildungsausländer			
			insgesamt	davon in RSZ	davon im 1. Fachsem.	davon im Lehramt	insgesamt	davon in RSZ	davon im 1. Fachsem.	davon im Lehramt	insgesamt	davon in RSZ	davon im 1. Fachsem.	davon im Lehramt
	Nebenfach		538	408	102	-	298	232	58	-	65	44	9	48
		Bachelor	156	145	69	-	92	85	42	-	15	15	7	12
		Magister 1./2. NF	382	263	33	-	206	147	16	-	50	29	2	36
	Promotion		81	81	6	-	36	36	2	-	17	17	2	6
	Politik und Wirtschaft		742	637	223	742	354	307	120	354	25	23	6	15
	Hauptfach		719	619	218	719	339	296	116	339	25	23	6	25
		Haupt-Realschule 1. Fach	145	117	36	145	71	59	19	71	1	1	-	1
		Haupt-Realschule 2./3. Fach	210	175	56	210	105	89	29	105	14	12	2	8
		Gymnasium 1. Fach	118	102	49	118	47	42	28	47	4	4	2	3
		Gymnasium 2./3. Fach	236	217	76	236	110	101	40	110	6	6	2	3
		Förderschule 1. Fach	9	8	1	9	6	5	-	6	-	-	-	6
		Förderschule 2. Fach	1	-	-	1	-	-	-	-	-	-	-	-
	Nebenfach		23	18	5	23	15	11	4	15	-	-	-	-
		Förderschule 3. Fach	23	18	5	23	15	11	4	15	-	-	-	-
	Sozialkunde		185	15	3	185	92	11	3	92	1	-	1	1
	Hauptfach		155	6	3	155	69	4	3	69	1	-	1	1
		Haupt-Realschule 1. Fach	13	4	2	13	10	3	2	10	-	-	-	-
		Haupt-Realschule 2./3. Fach	30	1	1	30	17	1	1	17	1	-	-	1
		Gymnasium 1. Fach	23	-	-	23	7	-	-	7	-	-	-	-
		Gymnasium 2./3. Fach	88	-	-	88	35	-	-	35	-	-	-	-
		Förderschule 1. Fach	1	1	-	1	-	-	-	-	-	-	-	-
	Nebenfach		30	9	-	30	23	7	-	23	-	-	-	-
		Grundschule 2./3. Fach	19	9	-	19	15	7	-	15	-	-	-	-
		Förderschule 3. Fach	11	-	-	11	8	-	-	8	-	-	-	-
	Soziologie/ Politologie		2.139	1.613	458	-	1.286	995	277	-	258	190	55	204
	Hauptfach		1.380	999	304	-	839	621	187	-	179	124	46	143
		Abschl. im Ausland	8	8	6	-	6	6	4	-	8	8	6	6
		Bachelor	535	533	257	-	340	338	152	-	78	78	31	61
		Master	40	40	40	-	31	31	31	-	8	8	8	7
		Diplom	528	278	-	-	306	165	-	-	52	18	-	46
		Magister 1. HF	190	91	-	-	109	50	-	-	29	10	-	20
		Magister 2. HF	79	49	1	-	47	31	-	-	4	2	1	3
	Nebenfach		678	533	149	-	407	334	88	-	67	54	9	52
		Bachelor	185	167	95	-	103	95	58	-	15	15	7	11
		Magister 1./2. NF	493	366	54	-	304	239	30	-	52	39	2	41
	Promotion		81	81	5	-	40	40	2	-	12	12	-	9
04: Erziehungswissenschaften			9.558	7.793	1.705	6.246	7.132	5.936	1.281	4.495	637	500	84	559
	Erziehungshilfe		284	228	71	284	226	188	53	226	8	6	2	7
	Hauptfach		282	226	71	282	224	186	53	224	8	6	2	7
		Förderschule 1. Fach	115	101	32	115	97	85	26	97	4	4	2	4
		Förderschule 2. Fach	167	125	39	167	127	101	27	127	4	2	-	3
	Nebenfach		2	2	2	-	2	2	2	-	2	-	-	-
		Förderschule 3. Fach	2	2	-	2	2	2	2	-	-	-	-	-
	Lernhilfe		480	361	99	480	362	288	76	362	7	5	-	6
	Hauptfach		473	355	98	473	356	283	75	356	7	5	-	7
		Förderschule 1. Fach	288	191	46	288	198	151	34	198	4	2	-	3
		Förderschule 2. Fach	205	164	52	205	158	132	41	158	3	3	-	3
	Nebenfach		7	6	1	7	6	5	1	6	-	-	-	-
		Förderschule 3. Fach	7	6	1	7	6	5	1	6	-	-	-	-

Studierende nach Fachbereichen, Geschlecht und Bildungsausländern im WS 2010/2011

FB	Studienfach	Abschluss	Studierende insgesamt					weibliche Studierende					Bildungsausländer								
			insgesamt	davon in RSZ	davon im 1. Fachsem.	davon im Lehramt	insgesamt	davon in RSZ	davon im 1. Fachsem.	davon im Lehramt	insgesamt	davon in RSZ	davon im 1. Fachsem.	davon im Lehramt	insgesamt	davon in RSZ	davon im 1. Fachsem.	davon im Lehramt	davon weibl.		
Pädagogik	Hauptfach		3.312	2.597	425	-	2.637	2.117	340	-	423	319	52	385	-	-	-	-	-	-	
		Abschl. im Ausland	2.424	1.868	281	-	2.033	1.603	237	-	293	212	36	275	-	-	-	-	-	-	
		Zusatzstudium	3	5	4	-	3	3	-	-	5	4	4	-	-	-	-	-	-	-	
		Bachelor	864	863	277	-	755	754	234	-	102	101	32	96	-	-	-	-	-	-	
	Diplom		1.198	783	-	-	989	669	-	-	124	72	-	117	-	-	-	-	-	-	
		Magister 1. HF	218	131	-	-	181	109	-	-	40	19	-	37	-	-	-	-	-	-	
	Magister 2. HF		136	83	-	-	101	64	-	-	22	15	-	21	-	-	-	-	-	-	
		Nebenfach	787	628	130	-	534	444	96	-	118	95	16	100	-	-	-	-	-	-	
	Bachelor		300	255	92	-	255	157	64	-	24	22	9	20	-	-	-	-	-	-	
		Magister 1./2. NF	487	373	38	-	359	287	32	-	94	73	7	80	-	-	-	-	-	-	
	Promotion		101	101	14	-	70	70	7	-	12	12	-	10	-	-	-	-	-	-	
	Pädagogik für praktisch Bildbare	Hauptfach		411	312	83	411	299	242	61	299	3	3	2	3	3	3	3	3	3	3
			Förderschule 1. Fach	408	311	83	408	298	241	61	298	3	3	2	3	3	3	3	3	3	3
		Förderschule 2. Fach		226	178	49	226	167	139	35	167	1	1	-	1	-	-	-	-	-	-
Nebenfach			182	133	34	182	131	102	26	131	2	2	2	2	2	2	2	2	2	2	
Förderschule 3. Fach		3	1	-	3	1	1	-	1	-	-	-	-	-	-	-	-	-	-		
	Sachunterricht	3	1	-	3	1	1	-	1	-	-	-	-	-	-	-	-	-	-		
Nebenfach		314	291	82	314	283	263	75	283	17	17	3	16	17	17	17	17	17	17		
	Grundschule	314	291	82	314	283	263	75	283	17	17	3	16	17	17	17	17	17	17		
Grundwissenschaften	Hauptfach		4.757	4.004	945	4.757	3.325	2.838	676	3.325	179	150	25	142	179	179	179	179	179	179	
		Grundschule	4.750	3.998	944	4.750	3.323	2.836	676	3.323	179	150	25	142	179	179	179	179	179	179	
	Haupt-Realschule		786	723	159	786	700	643	143	700	24	22	4	23	24	24	24	24	24	24	
		Gymnasium	1.473	1.130	311	1.473	976	760	209	976	71	53	8	56	71	71	71	71	71	71	
	Förderschule		2.029	1.734	363	2.029	1.105	241	241	1.279	77	68	11	57	77	77	77	77	77	77	
		Grundschule	462	411	111	462	368	328	83	368	7	7	2	6	7	7	7	7	7	7	
		Nebenfach	7	6	1	7	2	2	2	2	2	2	-	2	2	2	2	2	2	2	
Grundschule		3	3	1	3	2	2	-	2	-	-	-	-	-	-	-	-	-	-		
	Gymnasium	1	1	1	1	-	-	-	-	-	-	-	-	-	-	-	-	-	-		
Förderschule		3	2	-	3	-	-	-	-	-	-	-	-	-	-	-	-	-	-		
05: Psychologie und Sportwissenschaften	Hauptfach		2.956	1.997	788	833	1.656	1.173	391	1.656	413	28	165	17	17	17	17	17	17	17	
		Psychologie	1.008	652	121	-	761	505	94	94	136	82	15	119	-	-	-	-	-	-	
		Grundschule	641	462	105	-	508	362	82	82	77	50	11	67	-	-	-	-	-	-	
	Haupt-Realschule		2	2	-	-	1	1	-	-	2	2	-	1	-	-	-	-	-	-	
		Bachelor	241	241	105	-	181	181	82	82	27	27	11	21	-	-	-	-	-	-	
	Diplom		398	219	-	-	326	180	-	-	48	21	-	45	-	-	-	-	-	-	
		Nebenfach	284	107	-	-	185	75	-	-	48	21	-	43	-	-	-	-	-	-	
	Bachelor		20	9	-	-	7	5	-	-	-	-	-	-	-	-	-	-	-	-	
		Magister 1./2. NF	264	98	-	-	178	70	-	-	48	21	-	43	-	-	-	-	-	-	
	Promotion		83	83	16	-	68	68	12	-	11	11	4	9	-	-	-	-	-	-	
	Psychoanalyse		160	81	-	-	114	60	-	-	16	7	-	16	-	-	-	-	-	-	
		Nebenfach	160	81	-	-	114	60	-	-	16	7	-	16	-	-	-	-	-	-	
	Magister 1./2. NF		160	81	-	-	114	60	-	-	16	7	-	16	-	-	-	-	-	-	
Hauptfach		833	611	264	833	413	326	151	413	17	11	4	11	17	17	17	17	17	17		
Sport	Hauptfach		645	456	204	645	275	205	104	275	12	7	6	12	12	12	12	12	12	12	
		Grundschule 1. Fach	35	24	9	35	29	21	8	29	1	-	-	1	-	-	-	-	-	-	
	Grundschule 3. Fach	3	2	1	3	-	-	-	-	-	-	-	-	-	-	-	-	-	-	-	
	Haupt-Realschule 1. Fach	165	113	63	165	58	45	29	58	2	1	1	2	-	-	-	-	-	-		
	Haupt-Realschule 2./3. Fach	86	55	28	86	43	30	18	43	4	2	1	2	4	4	4	4	4	4		
	Gymnasium 1. Fach	187	134	50	187	63	45	20	63	2	2	2	2	2	2	2	2	2	2		
	Gymnasium 2./3. Fach	157	117	48	157	79	61	27	79	3	2	1	2	3	3	3	3	3	3		
	Förderschule 1. Fach	11	10	4	11	3	3	2	3	3	-	-	-	-	-	-	-	-	-		
	Förderschule 2. Fach	1	1	1	1	-	-	-	-	-	-	-	-	-	-	-	-	-	-		

Studierende nach Fachbereichen, Geschlecht und Bildungsausländern im WS 2010/2011

FB	Studienfach	Abschluss	Studierende insgesamt				weibliche Studierende				Bildungsausländer			
			insgesamt	davon in RSZ	davon im 1. Fachsem.	davon im Lehramt	insgesamt	davon in RSZ	davon im 1. Fachsem.	davon im Lehramt	insgesamt	davon in RSZ	davon im 1. Fachsem.	davon im Lehramt
	Nebenfach		188	155	60	188	138	121	47	138	5	4	1	5
		Grundschule 2./3. Fach	123	99	39	123	97	82	32	97	3	2	-	3
		Förderschule 3. Fach	65	56	21	65	41	39	15	41	2	2	1	2
	Sportmedizin		63	1	-	63	15	1	-	-	6	-	-	4
	Nebenfach		63	1	-	63	15	1	-	-	6	-	-	4
		Magister 1./2. NF	63	1	-	63	15	1	-	-	6	-	-	4
	Sports Med./Exercise Phys.		42	42	28	42	21	21	11	21	1	1	-	1
	Hauptfach		42	42	28	42	21	21	11	21	1	1	-	1
		Master	42	42	28	42	21	21	11	21	1	1	-	1
	Sportwissenschaften		751	511	364	751	511	180	128	511	30	14	9	8
	Hauptfach		731	502	364	731	452	178	128	452	26	11	9	8
		Abschl. im Ausland	2	2	2	2	-	-	-	-	2	2	2	-
	Bachelor		592	500	362	592	202	178	128	202	11	9	7	1
	Diplom		1	-	-	1	1	-	-	1	-	-	-	-
		Magister 1. HF	132	-	-	132	41	-	-	41	12	-	-	7
		Magister 2. HF	4	-	-	4	1	-	-	1	1	-	-	-
	Nebenfach		11	-	-	11	5	-	-	5	1	-	-	-
		Magister 1./2. NF	11	-	-	11	5	-	-	5	1	-	-	-
	Promotion		9	9	-	9	2	2	-	2	3	3	-	-
	Klinische Psychotherapie WB		99	99	11	99	80	80	7	80	6	6	-	6
	Hauptfach		99	99	11	99	80	80	7	80	6	6	-	6
		Abschlusszeugnis	99	99	11	99	80	80	7	80	6	6	-	6
06: Evangelische Theologie			1.225	988	283	1.225	835	675	184	392	93	76	18	55
	Evangelische Theologie		752	601	168	752	543	434	113	392	20	19	7	18
	Hauptfach		584	458	135	584	394	305	82	250	15	14	6	14
		Diplom	166	161	56	166	103	101	32	103	10	10	4	10
		kirchliche Prüfung	70	51	17	70	41	28	6	41	3	2	-	3
		Grundschule 1. Fach	32	26	4	32	30	24	3	30	-	-	-	-
		Grundschule 3. Fach	6	4	1	6	6	4	1	6	-	-	-	-
		Haupt-Real Schule 1. Fach	69	53	25	69	50	36	21	50	1	1	1	1
		Haupt-Real Schule 2./3. Fach	131	85	17	131	94	65	14	94	-	-	-	-
		Gymnasium 1. Fach	45	31	8	45	22	12	3	22	-	-	-	-
		Gymnasium 2./3. Fach	61	43	7	61	44	31	2	44	1	1	1	1
		Förderschule 1. Fach	3	3	-	3	3	3	-	3	-	-	-	-
		Förderschule 2. Fach	1	1	1	1	1	1	-	1	-	-	-	-
	Nebenfach		158	133	33	158	143	123	31	142	1	1	1	1
		Grundschule 2./3. Fach	136	116	27	136	124	107	26	124	1	1	1	1
		Förderschule 3. Fach	21	16	6	21	18	15	5	18	-	-	-	-
		Magister 1./2. NF	1	1	-	1	1	1	-	1	-	-	-	-
	Promotion		10	10	-	10	6	6	-	6	4	4	-	3
	Islamwissenschaften		70	69	20	70	38	38	12	38	12	12	5	4
	Hauptfach		58	58	12	58	33	33	8	33	9	9	3	4
		Bachelor	58	58	12	58	33	33	8	33	9	9	3	4
		Bachelor	12	11	8	12	5	5	4	5	3	3	2	-
		Bachelor	12	11	8	12	5	5	4	5	3	3	2	-
	Jüdisch-Christliche Religionswissenschaft		1	1	1	1	1	1	-	1	-	-	-	-
	Nebenfach		1	1	-	1	1	1	-	1	-	-	-	-
		Bachelor	1	1	1	1	1	1	-	1	-	-	-	-
	Religionswissenschaft / -geschichte		276	192	16	276	167	117	8	167	50	34	2	25
	Hauptfach		119	78	1	119	71	46	1	71	25	15	-	12
		Bachelor	4	4	1	4	2	2	1	4	-	-	-	-
		Magister 1. HF	89	58	-	89	54	34	-	54	19	12	-	9
		Magister 2. HF	25	15	-	25	14	9	-	14	6	3	-	3
		Zusatzstudium	1	1	-	1	1	1	-	1	-	-	-	-

Studierende nach Fachbereichen, Geschlecht und Bildungsausländern im WS 2010/2011

FB	Studienfach	Abschluss	Studierende insgesamt				weibliche Studierende				Bildungsausländer				
			insgesamt	davon in RSZ	davon im 1. Fachsem.	davon im Lehramt	insgesamt	davon in RSZ	davon im 1. Fachsem.	davon im Lehramt	insgesamt	davon in RSZ	davon im 1. Fachsem.	davon im Lehramt	
	Nebenfach		146	103	15	-	89	64	7	-	22	16	2	12	-
		Bachelor	1	1	-	-	1	1	-	-	-	-	-	-	-
		Magister 1./2. NF	145	102	15	-	88	63	7	-	22	16	2	12	-
	Promotion		11	11	-	-	7	7	-	-	3	3	-	1	-
	Vergleichende Religionswissenschaften		126	125	79	-	86	85	51	-	11	11	4	8	-
	Hauptfach		74	74	39	-	53	53	28	-	8	8	3	5	-
		Bachelor	73	73	38	-	52	52	27	-	8	8	3	5	-
		Master	1	1	1	-	1	1	1	-	-	-	-	-	-
	Nebenfach		52	51	40	-	33	32	23	-	3	3	1	3	-
		Bachelor NF	52	51	40	-	33	32	23	-	3	3	1	3	-
07:	Katholische Theologie		670	526	145	385	450	350	95	299	39	36	7	25	13
		Katholische Theologie	545	412	104	385	380	285	68	299	31	28	6	19	13
	Hauptfach		376	261	70	290	253	172	39	210	14	12	2	11	9
		Abschl. im Ausland	1	1	1	-	-	-	-	-	1	1	1	-	-
		Bachelor	30	30	15	-	15	15	5	-	2	2	-	2	-
		Zusatzstudium	2	2	-	-	2	2	-	-	-	-	-	-	-
		Magister 1. HF	29	23	-	-	15	11	-	-	2	1	-	1	-
		Magister 2. HF	24	18	-	-	11	9	-	-	-	-	-	-	-
		Grundschule 1. Fach	19	14	6	19	18	13	6	18	2	1	-	2	2
		Haupt-Realchule 1. Fach	57	40	10	57	40	28	7	39	2	2	1	2	2
		Haupt-Realchule 2./3. Fach	80	52	16	80	56	36	10	56	2	2	-	2	2
		Gymnasium 1. Fach	60	35	6	60	41	23	2	41	3	3	-	2	3
		Gymnasium 2./3. Fach	63	36	12	63	46	26	6	46	-	-	-	-	-
		Förderschule 1. Fach	8	7	4	8	7	6	3	7	-	-	-	-	-
		Förderschule 2. Fach	3	3	-	3	3	3	-	3	-	-	-	-	-
	Nebenfach		150	132	31	95	120	106	27	89	7	6	2	6	4
		Bachelor	15	15	7	-	15	7	5	-	-	-	-	-	-
		Magister 1./2. NF	40	32	7	-	24	19	7	-	3	3	1	2	-
		Grundschule 2./3. Fach	70	63	11	70	65	59	9	65	1	1	-	1	1
		Förderschule 3. Fach	25	22	6	25	24	21	6	24	3	2	1	3	3
	Promotion		19	19	3	19	7	7	2	2	10	10	2	2	2
	Religionsphilosophie		125	114	41	125	70	65	27	8	8	8	1	6	-
	Hauptfach		78	71	29	-	44	39	17	44	1	1	-	1	-
		Zusatzstudium	36	34	17	-	14	13	6	-	-	-	-	-	-
		Magister 1. HF	32	27	8	-	22	18	7	-	1	1	-	1	-
		Magister 2. HF	40	36	12	-	23	23	10	-	4	4	1	3	-
	Nebenfach		12	12	5	-	6	6	4	-	2	2	1	1	-
		Bachelor	28	24	7	-	17	17	6	-	2	2	-	2	-
		Magister 1./2. NF	7	7	-	-	3	3	-	-	3	3	-	2	-
	Promotion		7	7	-	-	3	3	-	-	3	3	-	2	-
08:	Philosophie und Geschichtswissenschaften		5.658	4.386	1.445	1.392	2.899	2.307	807	771	392	313	119	251	40
	Alte Geschichte		50	11	1	1	19	4	-	-	6	1	1	2	-
	Hauptfach		18	1	1	-	7	-	-	-	4	1	1	1	-
		Abschl. im Ausland	1	1	1	-	-	-	-	-	1	1	1	1	-
		Magister 1. HF	9	-	-	-	1	-	-	-	1	-	-	-	-
		Magister 2. HF	8	-	-	-	6	-	-	-	2	-	-	1	-
	Nebenfach		23	1	-	-	8	-	-	-	2	-	-	1	-
		Magister 1./2. NF	23	1	-	-	8	-	-	-	2	-	-	1	-
	Promotion		9	9	-	-	4	4	-	-	4	-	-	4	-
	Geschichte und Philosophie der Wissenschaft		101	101	44	-	47	47	23	47	7	7	2	5	-
	Nebenfach		101	101	44	-	47	47	23	47	7	7	2	5	-
		Bachelor	20	20	15	-	8	8	6	-	8	-	-	8	-
		Magister	81	81	29	-	39	39	17	39	7	7	2	5	-

Studierende nach Fachbereichen, Geschlecht und Bildungsausländern im WS 2010/2011

FB	Studienfach	Abschluss	Studierende insgesamt										weibliche Studierende						Bildungsausländer								
			insgesamt		davon in RSZ		davon im 1. Fachsem.		davon im Lehramt		insgesamt		davon in RSZ		davon im 1. Fachsem.		davon im Lehramt		insgesamt		davon in RSZ		davon im 1. Fachsem.		davon im Lehramt		
Geschichte	Hauptfach		2.304	1.911	594	1.050	1.153	968	310	561	145	136	44	100	32												
		Zusatzstudium	1.700	1.341	385	993	850	686	217	526	86	77	22	64	32												
		Magister 1. HF	33	33	13	-	25	25	9	-	-	5	5	2	4	-											
		Magister 2. HF	431	427	118	431	185	185	56	-	31	31	9	23	-												
	Nebenfach	Haupt-Realchule 1. Fach	243	240	72	-	114	113	41	-	18	18	6	13	-												
		Haupt-Realchule 2./3. Fach	192	122	49	192	100	69	30	100	5	3	-	4	5												
		Gymnasium 2./3. Fach	270	186	59	270	168	115	36	168	8	6	3	5	8												
	Historische Ethnologie	Hauptfach	Gymnasium 1. Fach	239	152	33	239	111	84	21	111	10	9	1	8	10											
			Gymnasium 2./3. Fach	276	168	40	276	136	85	23	136	8	4	-	6	8											
			Förderschule 1. Fach	4	3	-	4	8	8	1	1	3	1	1	1	1	1										
Förderschule 2. Fach			4	3	-	4	3	2	-	-	-	-	-	-	-	-											
Nebenfach			557	523	208	57	278	257	92	35	49	49	21	30	-												
		Bachelor	207	203	145	-	82	80	59	-	30	30	19	15	-												
		Magister 1./2. NF	293	288	60	-	161	159	32	-	19	19	2	15	-												
Mittlere und neuere Geschichte		Hauptfach	Grundschule 2./3. Fach	29	14	-	29	21	9	-	21	-	-	-	-	-											
			Förderschule 3. Fach	28	18	3	28	14	9	1	14	-	-	-	-	-											
			Promotion	47	47	1	-	25	25	1	-	10	10	1	6	-											
			650	538	217	-	437	359	151	-	53	40	18	43	-												
	Nebenfach		355	298	112	-	236	200	78	-	25	18	12	21	-												
		Zusatzstudium	30	30	11	-	20	20	6	-	2	2	2	2	-												
		Magister 1. HF	194	161	55	-	130	106	42	-	12	9	5	9	-												
	Philosophie	Hauptfach	Magister 2. HF	131	107	46	-	86	74	30	-	11	7	5	10	-											
				265	210	101	-	184	142	71	-	23	17	6	19	-											
			Bachelor	66	62	43	-	49	46	31	-	6	4	3	4	-											
Magister 1./2. NF			199	148	58	-	135	96	40	-	17	13	3	15	-												
Nebenfach			30	30	4	-	17	17	2	-	5	5	-	3	-												
			362	65	9	-	156	25	5	-	35	6	5	21	-												
		Hauptfach	178	9	5	-	68	3	3	-	22	5	5	12	-												
Promotion		Hauptfach	Abschl. im Ausland	5	5	5	-	3	3	3	-	5	5	3	-												
			Magister 1. HF	124	-	-	-	43	-	-	-	13	-	-	6	-											
			Magister 2. HF	49	4	-	-	22	-	-	-	4	-	-	3	-											
			137	9	-	-	68	2	-	-	12	-	-	9	-												
	Nebenfach	Bachelor	1	1	-	-	1	-	-	-	-	-	-	-	-												
		Magister 1./2. NF	136	9	-	-	67	2	-	-	12	-	-	9	-												
			47	47	4	-	20	20	2	-	1	1	-	-	-												
	Promotion	Hauptfach		2.191	1.760	580	342	1.087	904	318	210	146	123	49	80	8											
				1.475	1.186	344	342	718	606	190	210	84	73	32	45	8											
			Abschl. im Ausland	12	12	10	-	3	3	3	-	12	12	10	3	-											
Zusatzstudium			39	39	12	-	30	30	9	-	4	4	2	2	-												
Nebenfach		Bachelor	1	1	1	-	-	-	-	-	-	-	-	-	-												
		Magister 1. HF	685	548	169	-	265	226	84	-	38	31	14	18	-												
		Magister 2. HF	396	322	93	-	210	183	51	-	22	19	6	18	-												
Promotion		Hauptfach	Gymnasium 1. Fach	128	105	23	128	72	60	15	72	3	2	2	3												
			Gymnasium 2./3. Fach	214	159	36	214	138	104	28	138	5	5	-	2	5											
				637	495	225	-	343	272	126	-	38	26	13	27	-											
	Bachelor		234	225	167	-	120	116	87	-	12	11	8	8	-												
	Nebenfach	Magister 1./2. NF	403	270	58	-	223	156	39	-	26	15	5	19	-												
			79	79	11	-	26	26	2	-	24	24	4	8	-												

Studierende nach Fachbereichen, Geschlecht und Bildungsausländern im WS 2010/2011

FB	Studienfach	Abschluss	Studierende insgesamt				weibliche Studierende				Bildungsausländer			
			insgesamt	davon in RSZ	davon im 1. Fachsem.	davon im Lehramt	insgesamt	davon in RSZ	davon im 1. Fachsem.	davon im Lehramt	insgesamt	davon in RSZ	davon im 1. Fachsem.	davon im Lehramt
09: Sprach- und Kulturwissenschaften	Afrikanische Sprachwissenschaften Hauptfach		5.913	4.599	1.906	589	4.033	3.148	1.305	423	615	468	176	487
			15	11	4	-	12	10	4	-	3	3	3	3
		Abschl. im Ausland	6	5	4	4	4	4	4	4	3	3	3	3
		Master	3	3	3	-	3	3	3	-	3	3	3	3
	Nebenfach	Magister 1. HF	1	1	1	-	1	1	-	-	-	-	-	-
		Magister 2. HF	1	-	-	-	-	-	-	-	-	-	-	-
	Promotion	Magister 1./2. NF	3	-	-	-	2	-	-	-	-	-	-	-
			6	6	-	-	6	6	-	-	-	-	-	-
	Altorientalische Philologie		47	42	24	47	32	31	17	-	6	5	3	3
		Nebenfach	46	41	24	-	32	31	17	-	5	4	3	3
	Promotion	Magister 1./2. NF	46	41	24	-	32	31	17	-	5	4	3	3
			1	1	-	-	-	-	-	-	1	1	-	-
Archäometrie		69	59	28	-	38	34	17	-	7	6	1	7	
	Hauptfach	69	59	28	-	38	34	17	-	7	6	1	7	
Archäologie und Geschichte der römischen Provinzen		69	59	28	-	38	34	17	-	7	6	1	7	
	Hauptfach	96	85	36	-	41	37	17	-	5	5	3	4	
		58	51	23	-	26	23	12	-	1	1	1	1	
	Zusatzstudium	3	3	2	-	3	3	2	-	-	-	-	-	
Nebenfach	Magister 1. HF	30	25	10	-	13	11	7	-	1	1	1	1	
	Magister 2. HF	25	23	11	-	10	9	3	-	-	-	-	-	
Promotion		32	28	11	-	12	11	3	-	2	2	1	1	
	Bachelor	1	1	1	-	-	-	-	-	-	-	-	-	
Promotion	Magister 1./2. NF	31	27	10	-	12	11	3	-	2	2	2	2	
		6	6	2	-	3	3	2	-	2	2	2	2	
Archäologie und Kulturgeschichte d. Vorderen Orients		138	120	60	-	89	80	43	-	14	12	7	10	
	Hauptfach	86	75	41	-	58	52	29	-	9	8	6	7	
	Zusatzstudium	3	3	2	-	3	3	2	-	-	-	-	-	
	Magister 1. HF	62	54	29	-	40	37	18	-	7	6	4	5	
Nebenfach	Magister 2. HF	21	18	10	-	15	12	9	-	2	2	2	2	
		46	39	19	-	28	25	14	-	4	3	1	3	
Promotion	Bachelor	3	3	2	-	1	1	1	-	1	1	1	1	
	Magister 1./2. NF	43	36	17	-	27	24	13	-	3	2	2	3	
Empirische Sprachwissenschaften		569	458	280	-	415	331	198	-	63	52	25	50	
	Hauptfach	281	197	114	-	216	150	89	-	31	22	10	23	
	Bachelor	271	188	108	-	208	143	84	-	29	20	10	22	
	Magister 1. HF	1	1	-	-	1	1	-	-	-	-	-	-	
Nebenfach	Master	9	8	6	-	7	6	5	-	2	2	-	1	
		288	261	166	-	199	181	109	-	32	30	15	27	
Griechisch	Bachelor	205	179	127	-	141	124	84	-	22	20	14	17	
	Magister 1./2. NF	83	82	39	-	58	57	25	-	10	10	1	10	
Hauptfach		15	12	3	15	7	5	2	7	1	1	1	1	
		15	12	3	15	7	5	2	7	1	1	1	1	
Griechische Philologie		2	2	-	2	1	1	-	1	-	-	-	-	
		13	10	3	13	6	4	2	6	1	1	1	1	
Hauptfach	Gymnasium 1. Fach	57	54	13	-	30	30	8	-	6	6	2	4	
	Gymnasium 2./3. Fach	21	21	4	-	16	16	4	-	4	4	1	3	
	Zusatzstudium	5	5	-	-	4	4	-	-	-	-	-	-	
	Magister 1. HF	6	6	2	-	4	4	2	-	3	3	1	3	
Hauptfach	Magister 2. HF	10	10	2	-	8	8	2	-	1	1	1	1	

Studierende nach Fachbereichen, Geschlecht und Bildungsausländern im WS 2010/2011

FB	Studienfach	Abschluss	Studierende insgesamt					weibliche Studierende					Bildungsausländer											
			insgesamt	davon in RSZ	davon im 1. Fachsem.	davon im Lehramt	davon im insgesamt	insgesamt	davon in RSZ	davon im 1. Fachsem.	davon im Lehramt	davon im insgesamt	davon in RSZ	davon im 1. Fachsem.	davon im Lehramt	davon im insgesamt	davon in RSZ	davon im 1. Fachsem.	davon im Lehramt	davon im insgesamt	davon in RSZ	davon im 1. Fachsem.	davon im Lehramt	
	Nebenfach		34	31	9	-	12	12	4	-	-	2	2	1	-	-	-	-	-	-	-	-	-	-
		Abschl. im Ausland	1	1	1	-	-	-	-	-	-	-	-	-	-	-	-	-	-	-	-	-	-	-
		Bachelor	3	3	2	-	2	2	2	-	-	-	-	-	-	-	-	-	-	-	-	-	-	-
		Magister 1./2. NF	30	27	6	-	10	10	2	-	-	1	1	-	-	-	-	-	-	-	-	-	-	-
	Promotion		2	2	-	-	2	2	-	-	-	-	-	-	-	-	-	-	-	-	-	-	-	-
	Hilfswissenschaften des Altertums		8	6	5	-	3	3	1	-	-	1	1	-	-	-	-	-	-	-	-	-	-	-
	Hauptfach		2	2	2	-	-	-	-	-	-	-	-	-	-	-	-	-	-	-	-	-	-	-
		Magister 2. Fach	2	2	2	-	2	2	-	-	-	-	-	-	-	-	-	-	-	-	-	-	-	-
	Nebenfach		6	4	3	-	3	3	1	-	-	1	1	-	-	-	-	-	-	-	-	-	-	-
		Bachelor	1	1	1	-	-	-	-	-	-	-	-	-	-	-	-	-	-	-	-	-	-	-
		Magister 2. Fach	5	3	2	-	3	3	1	-	-	1	1	-	-	-	-	-	-	-	-	-	-	-
	Japanologie		481	340	196	-	301	219	122	-	-	39	31	-	-	-	-	-	-	-	-	-	-	-
	Hauptfach		363	241	139	-	227	156	89	-	-	22	16	-	-	-	-	-	-	-	-	-	-	-
		Zusatzstudium	2	2	-	-	1	1	-	-	-	1	1	-	-	-	-	-	-	-	-	-	-	-
		Bachelor	294	228	132	-	194	153	88	-	-	16	14	-	-	-	-	-	-	-	-	-	-	-
		Master	11	11	7	-	2	2	1	-	-	1	1	-	-	-	-	-	-	-	-	-	-	-
		Magister 1. HF	46	-	-	-	27	-	-	-	-	2	-	-	-	-	-	-	-	-	-	-	-	-
		Magister 2. HF	10	-	-	-	3	-	-	-	-	2	-	-	-	-	-	-	-	-	-	-	-	-
	Nebenfach		112	93	57	-	70	59	33	-	-	17	15	-	-	-	-	-	-	-	-	-	-	-
		Bachelor	54	49	40	-	29	27	21	-	-	7	7	-	-	-	-	-	-	-	-	-	-	-
		Magister 1./2. NF	58	44	17	-	41	32	12	-	-	10	8	-	-	-	-	-	-	-	-	-	-	-
	Promotion		6	6	-	-	4	4	-	-	-	-	-	-	-	-	-	-	-	-	-	-	-	-
	Judaistik		73	65	28	-	42	37	17	-	-	4	3	-	-	-	-	-	-	-	-	-	-	-
	Hauptfach		31	26	11	-	16	13	6	-	-	3	2	-	-	-	-	-	-	-	-	-	-	-
		Zusatzstudium	4	4	1	-	3	3	1	-	-	-	-	-	-	-	-	-	-	-	-	-	-	-
		Bachelor	2	2	2	-	1	1	1	-	-	-	-	-	-	-	-	-	-	-	-	-	-	-
		Master	1	1	1	-	1	1	1	-	-	-	-	-	-	-	-	-	-	-	-	-	-	-
		Magister 1. HF	17	12	4	-	12	4	1	-	-	2	1	-	-	-	-	-	-	-	-	-	-	-
		Magister 2. HF	7	7	3	-	4	4	2	-	-	1	1	-	-	-	-	-	-	-	-	-	-	-
	Nebenfach		40	37	17	-	24	22	11	-	-	1	1	-	-	-	-	-	-	-	-	-	-	-
		Bachelor	12	12	10	-	8	8	6	-	-	-	-	-	-	-	-	-	-	-	-	-	-	-
		Magister 1./2. NF	28	25	7	-	16	14	5	-	-	1	1	-	-	-	-	-	-	-	-	-	-	-
	Promotion		2	2	-	-	2	2	-	-	-	-	-	-	-	-	-	-	-	-	-	-	-	-
	Klassische Archäologie		323	260	72	-	202	165	45	-	-	27	21	-	-	-	-	-	-	-	-	-	-	-
	Hauptfach		142	114	28	-	99	80	21	-	-	13	8	-	-	-	-	-	-	-	-	-	-	-
		Zusatzstudium	7	7	1	-	7	7	1	-	-	2	2	-	-	-	-	-	-	-	-	-	-	-
		Magister 1. HF	71	46	12	-	49	30	9	-	-	7	2	-	-	-	-	-	-	-	-	-	-	-
		Magister 2. HF	64	61	15	-	43	43	11	-	-	4	4	-	-	-	-	-	-	-	-	-	-	-
	Nebenfach		175	140	44	-	101	83	24	-	-	11	10	-	-	-	-	-	-	-	-	-	-	-
		Bachelor	16	13	8	-	9	8	4	-	-	-	-	-	-	-	-	-	-	-	-	-	-	-
		Magister 1./2. NF	159	127	36	-	92	75	20	-	-	11	10	-	-	-	-	-	-	-	-	-	-	-
	Promotion		6	6	-	-	2	2	-	-	-	3	3	-	-	-	-	-	-	-	-	-	-	-
	Kunsterziehung		289	202	36	-	289	149	28	-	-	25	6	-	-	-	-	-	-	-	-	-	-	-
	Hauptfach		259	183	35	-	201	133	27	-	-	10	6	-	-	-	-	-	-	-	-	-	-	-
		Grundschule 1. Fach	14	1	1	-	14	14	1	-	-	2	-	-	-	-	-	-	-	-	-	-	-	-
		Grundschule 3. Fach	1	1	1	-	1	1	1	-	-	1	-	-	-	-	-	-	-	-	-	-	-	-
		Haupt-Realschule 1. Fach	38	24	5	-	38	19	5	-	-	32	1	-	-	-	-	-	-	-	-	-	-	-
		Haupt-Realschule 2./3. Fach	22	15	-	-	22	15	8	-	-	15	1	-	-	-	-	-	-	-	-	-	-	-
		Gymnasium 1. Fach	124	92	20	-	124	69	14	-	-	97	3	-	-	-	-	-	-	-	-	-	-	-
		Gymnasium 2./3. Fach	54	44	7	-	54	29	5	-	-	36	2	-	-	-	-	-	-	-	-	-	-	-
		Förderschule 1. Fach	5	5	1	-	5	5	1	-	-	5	-	-	-	-	-	-	-	-	-	-	-	-
		Förderschule 3. Fach	1	1	1	-	1	1	1	-	-	1	-	-	-	-	-	-	-	-	-	-	-	-
	Nebenfach		30	19	1	-	30	24	16	-	-	24	-	-	-	-	-	-	-	-	-	-	-	-
		Grundschule 2./3. Fach	17	12	1	-	17	13	10	-	-	13	-	-	-	-	-	-	-	-	-	-	-	-
		Förderschule 3. Fach	13	7	-	-	13	11	6	-	-	11	-	-	-	-	-	-	-	-	-	-	-	-

Studierende nach Fachbereichen, Geschlecht und Bildungsausländern im WS 2010/2011

FB	Studienfach	Abschluss	Studierende insgesamt					weibliche Studierende					Bildungsausländer				
			insgesamt	davon in RSZ	davon im 1. Fachsem.	davon im Lehramt	davon im Lehramt	insgesamt	davon in RSZ	davon im 1. Fachsem.	davon im Lehramt	davon im Lehramt	insgesamt	davon in RSZ	davon im 1. Fachsem.	davon im Lehramt	davon im Lehramt
	Kulturanthropologie/ Europäische Ethnologie		302	210	76	-	232	168	63	-	41	31	8	36	-		
	Hauptfach		165	103	47	-	131	85	39	-	21	16	5	19	-		
		Abschl. im Ausland	2	2	2	-	1	1	1	-	2	2	2	1	-		
		Bachelor	111	86	36	-	92	74	31	-	19	14	3	18	-		
		Master	20	14	9	-	16	10	7	-	-	-	-	-	-		
		Magister 1. HF	21	14	9	-	17	11	7	-	-	-	-	-	-		
		Magister 2. HF	11	1	-	-	5	-	-	-	-	-	-	-	-		
	Nebenfach		123	93	29	-	90	72	24	-	17	12	3	14	-		
		Bachelor	48	45	20	-	38	36	17	-	7	7	2	6	-		
		Magister 1./2. NF	75	48	9	-	52	36	7	-	10	5	1	8	-		
	Promotion		14	14	-	-	11	11	-	-	3	3	-	3	-		
	Kunstgeschichte		1.454	1.164	416	-	1.098	883	315	-	184	138	42	156	-		
	Hauptfach		878	715	251	-	677	555	189	-	120	92	27	102	-		
		Abschl. im Ausland	3	3	3	-	3	3	2	-	2	2	2	3	-		
		Zusatzstudium	31	31	9	-	24	24	6	-	7	7	3	6	-		
		Magister 1. HF	622	491	187	-	493	393	145	-	70	50	14	61	-		
		Magister 2. HF	222	190	53	-	157	135	36	-	40	32	8	32	-		
	Nebenfach		511	384	161	-	374	281	123	-	59	41	13	51	-		
		Bachelor	109	104	84	-	91	88	12	-	12	11	8	10	-		
		Magister 1./2. NF	402	280	77	-	283	193	51	-	47	30	5	41	-		
	Promotion		65	65	4	-	47	47	3	-	5	5	2	3	-		
	Kunstpädagogik		209	146	28	-	182	129	26	-	14	9	1	14	-		
	Hauptfach		180	120	25	-	155	104	23	-	10	6	-	10	-		
		Zusatzstudium	2	2	1	-	1	1	-	-	-	-	-	-	-		
		Magister 1. HF	158	102	22	-	136	88	20	-	9	5	-	9	-		
		Magister 2. HF	20	16	2	-	18	15	2	-	1	1	-	1	-		
	Nebenfach		19	16	3	-	18	16	3	-	4	3	1	4	-		
		Bachelor	3	3	1	-	3	3	1	-	-	-	-	-	-		
		Magister 1./2. NF	16	13	2	-	15	13	2	-	4	3	1	4	-		
	Promotion		10	10	-	-	9	9	-	-	-	-	-	-	-		
	Latein		199	163	43	-	199	98	27	-	122	6	2	5	6		
	Hauptfach		199	163	43	-	199	98	27	-	122	6	2	5	6		
		Gymnasium 1. Fach	116	98	30	-	78	65	22	-	78	4	2	3	4		
		Gymnasium 2./3. Fach	83	65	13	-	83	33	5	-	44	2	2	2	2		
	Lateinische Philologie		71	62	19	-	40	38	9	-	8	8	4	6	-		
	Hauptfach		49	44	14	-	29	27	6	-	8	8	4	6	-		
		Zusatzstudium	8	8	-	-	7	7	-	-	-	-	-	-	-		
		Abschl. im Ausland	2	2	1	-	-	-	-	-	2	2	1	-	-		
		Magister 1. HF	19	17	5	-	12	11	4	-	1	1	1	1	-		
		Magister 2. HF	20	17	8	-	10	9	2	-	5	5	2	5	-		
	Nebenfach		20	16	5	-	9	9	3	-	-	-	-	-	-		
		Bachelor	2	2	1	-	1	1	-	-	-	-	-	-	-		
		Magister 1./2. NF	18	14	4	-	8	8	3	-	-	-	-	-	-		
	Promotion		2	2	-	-	2	2	-	-	-	-	-	-	-		
	Musik		78	52	14	-	62	44	11	-	62	1	-	1	-		
	Hauptfach		54	32	10	-	39	25	7	-	39	7	-	39	-		
		Grundschule 1. Fach	7	4	1	-	7	4	1	-	5	1	-	5	-		
		Grundschule 3. Fach	2	2	2	-	2	2	2	-	2	2	-	2	-		
		Haupt-Realschule 1. Fach	24	8	2	-	14	4	-	-	14	4	-	14	-		
		Haupt-Realschule 2./3. Fach	20	17	7	-	17	14	6	-	17	14	-	17	-		
		Förderschule 3. Fach	1	1	-	-	1	1	-	-	1	1	-	1	-		
	Nebenfach		24	20	4	-	23	19	4	-	23	4	-	23	-		
		Grundschule 2./3. Fach	21	18	3	-	20	17	3	-	20	17	-	20	-		
		Förderschule 3. Fach	3	2	1	-	3	2	1	-	3	2	-	3	-		

Studierende nach Fachbereichen, Geschlecht und Bildungsausländern im WS 2010/2011

FB	Studienfach	Abschluss	Studierende insgesamt						weibliche Studierende						Bildungsausländer									
			davon in RSZ		davon im 1. Fachsem.		davon im Lehramt		insgesamt		davon in RSZ		davon im 1. Fachsem.		davon im Lehramt		insgesamt		davon in RSZ		davon im 1. Fachsem.		davon im Lehramt	
			insgesamt	weiblich	insgesamt	weiblich	insgesamt	weiblich	insgesamt	weiblich	insgesamt	weiblich	insgesamt	weiblich	insgesamt	weiblich	insgesamt	weiblich	insgesamt	weiblich	insgesamt	weiblich	insgesamt	weiblich
Musikwissenschaft	Hauptfach		430	362	144	-	228	191	81	-	43	34	10	26	-	-	-	-	-	-	-	-	-	-
			271	231	82	-	144	123	52	-	27	22	5	16	-	-	-	-	-	-	-	-	-	-
		Zusatzstudium	10	10	2	-	8	8	2	-	-	-	-	-	-	-	-	-	-	-	-	-	-	
		Magister 1. HF	197	166	64	-	103	87	42	-	19	17	5	13	-	-	-	-	-	-	-	-	-	
		Magister 2. HF	64	55	16	-	33	28	8	-	8	5	-	3	-	-	-	-	-	-	-	-	-	
Nebenfach		148	120	62	-	120	62	29	-	14	10	5	8	-	-	-	-	-	-	-	-	-		
		41	39	32	-	21	19	16	-	3	3	3	2	-	-	-	-	-	-	-	-	-		
Promotion	Magister 1./2. NF	107	81	30	-	57	43	13	-	11	7	2	6	-	-	-	-	-	-	-	-	-		
		11	11	-	-	6	6	-	-	2	2	-	2	-	-	-	-	-	-	-	-	-		
Musikpädagogik	Hauptfach	26	14	-	-	24	13	-	-	5	2	-	5	-	-	-	-	-	-	-	-	-		
		23	12	-	-	21	11	-	-	5	2	-	5	-	-	-	-	-	-	-	-	-		
		Magister 1. HF	17	10	-	-	16	9	-	-	3	2	-	3	-	-	-	-	-	-	-	-		
		Magister 2. HF	6	2	-	-	5	2	-	-	2	-	-	2	-	-	-	-	-	-	-	-		
		Nebenfach	3	2	-	-	3	2	-	-	3	-	-	3	-	-	-	-	-	-	-	-		
Orientalistik	Hauptfach	25	3	-	-	15	3	-	-	3	1	1	1	-	-	-	-	-	-	-	-	-		
		11	2	-	-	7	2	-	-	2	-	-	2	-	-	-	-	-	-	-	-	-		
		Magister 1. HF	4	-	-	-	2	-	-	-	-	-	-	-	-	-	-	-	-	-	-	-		
		Magister 2. HF	6	1	-	-	4	1	-	-	4	1	-	4	-	-	-	-	-	-	-	-		
		Zusatzstudium	1	1	-	-	1	1	-	-	1	1	-	1	-	-	-	-	-	-	-	-		
Nebenfach	Magister 1./2. NF	13	-	-	-	7	-	-	-	7	-	-	7	-	-	-	-	-	-	-	-			
		13	-	-	-	7	-	-	-	7	-	-	7	-	-	-	-	-	-	-	-			
Promotion	Hauptfach	1	1	-	-	1	1	-	-	1	1	-	1	-	-	-	-	-	-	-	-	-		
		16	2	-	-	12	1	-	-	10	1	-	9	-	-	-	-	-	-	-	-	-		
Ostslawistik	Hauptfach	5	-	-	-	4	-	-	-	3	-	-	3	-	-	-	-	-	-	-	-	-		
		1	-	-	-	1	-	-	-	1	-	-	1	-	-	-	-	-	-	-	-	-		
		4	-	-	-	3	-	-	-	3	-	-	3	-	-	-	-	-	-	-	-	-		
Nebenfach	Magister 1./2. NF	10	1	-	-	8	1	-	-	7	1	-	6	-	-	-	-	-	-	-	-	-		
		10	1	-	-	8	1	-	-	7	1	-	6	-	-	-	-	-	-	-	-	-		
Promotion	Hauptfach	1	1	-	-	1	-	-	-	1	-	-	1	-	-	-	-	-	-	-	-	-		
		8	2	-	-	4	1	-	-	4	1	-	4	-	-	-	-	-	-	-	-	-		
	Hauptfach	2	-	-	-	1	-	-	-	1	-	-	1	-	-	-	-	-	-	-	-	-		
		1	-	-	-	-	-	-	-	-	-	-	-	-	-	-	-	-	-	-	-	-		
		1	1	-	-	1	1	-	-	1	1	-	1	-	-	-	-	-	-	-	-	-		
Nebenfach	Magister 1./2. NF	4	-	-	-	2	-	-	-	2	-	-	2	-	-	-	-	-	-	-	-	-		
		2	2	-	-	1	1	-	-	1	1	-	1	-	-	-	-	-	-	-	-	-		
Russisch	Hauptfach	8	1	-	-	8	1	-	-	7	1	-	4	-	-	-	-	-	-	-	-	-		
		8	1	-	-	8	1	-	-	7	1	-	4	-	-	-	-	-	-	-	-	-		
	Gymnasium 1. Fach	4	1	-	-	4	1	-	-	4	1	-	4	-	-	-	-	-	-	-	-	-		
		4	-	-	-	3	-	-	-	3	-	-	2	-	-	-	-	-	-	-	-	-		
		4	-	-	-	3	-	-	-	3	-	-	2	-	-	-	-	-	-	-	-	-		
Sinologie	Hauptfach	434	322	168	-	284	218	118	-	47	38	21	35	-	-	-	-	-	-	-	-	-		
		292	205	92	-	186	134	64	-	35	28	15	26	-	-	-	-	-	-	-	-	-		
	Bachelor	210	187	84	-	141	124	59	-	27	24	13	20	-	-	-	-	-	-	-	-	-		
		11	11	8	-	7	7	5	-	3	3	2	1	-	-	-	-	-	-	-	-	-		
		62	6	-	-	33	2	-	-	4	1	-	4	-	-	-	-	-	-	-	-	-		
Nebenfach	Magister 2. HF	9	1	-	-	5	1	-	-	1	-	-	1	-	-	-	-	-	-	-	-	-		
		138	113	75	-	94	80	53	-	10	8	5	7	-	-	-	-	-	-	-	-	-		
	Bachelor	92	79	59	-	61	54	40	-	6	5	4	4	-	-	-	-	-	-	-	-	-		
		46	34	16	-	33	26	13	-	4	3	1	3	-	-	-	-	-	-	-	-	-		
Promotion	Magister 1./2. NF	4	4	1	-	4	4	1	-	4	4	2	2	-	-	-	-	-	-	-	-	-		

Studierende nach Fachbereichen, Geschlecht und Bildungsausländern im WS 2010/2011

FB	Studienfach	Abschluss	Studierende insgesamt					weibliche Studierende					Bildungsausländer						
			insgesamt	davon in RSZ	davon im 1. Fachsem.	davon im Lehramt	insgesamt	davon in RSZ	davon im 1. Fachsem.	davon im Lehramt	insgesamt	davon in RSZ	davon im 1. Fachsem.	davon im Lehramt	insgesamt	davon in RSZ	davon im 1. Fachsem.	davon im Lehramt	davon weibl.
	Südostasienswissenschaften	Hauptfach	95	76	52	-	63	51	33	-	10	8	4	8	-	-	-	-	-
			45	32	19	-	31	23	13	-	4	3	-	3	-	-	-	-	-
		Abschluss im Ausl.	1	1	-	-	-	-	-	-	1	1	-	-	-	-	-	-	-
		Bachelor	19	19	19	-	13	13	13	-	-	-	-	-	-	-	-	-	-
	Nebenfach	Magister 1. HF	20	9	-	-	13	7	-	-	3	2	-	3	-	-	-	-	-
		Magister 2. HF	5	3	-	-	5	3	-	-	-	-	-	-	-	-	-	-	-
		Bachelor	49	43	33	-	31	27	20	-	6	5	4	5	-	-	-	-	-
		Magister 1./2. NF	23	21	20	-	21	14	11	-	3	2	2	2	-	-	-	-	-
	Promotion	Magister 1./2. NF	26	22	13	-	17	15	9	-	3	3	2	3	-	-	-	-	-
			1	1	1	-	1	1	-	-	-	-	-	-	-	-	-	-	-
	Turkologie	Hauptfach	20	8	1	-	13	5	-	9	7	1	5	-	-	-	-	-	
			10	2	1	-	6	-	-	-	3	2	1	-	-	-	-	-	
		Abschl. im Ausland	2	2	1	-	-	-	-	-	2	2	1	-	-	-	-	-	-
		Magister 1. HF	4	-	-	-	4	-	-	-	1	-	-	-	-	-	-	-	-
	Nebenfach	Magister 2. HF	2	-	-	-	2	-	-	-	-	-	-	-	-	-	-	-	-
			4	-	-	-	2	-	-	-	1	-	-	1	-	-	-	-	-
		Bachelor	4	-	-	-	-	-	-	-	-	-	-	-	-	-	-	-	-
		Magister 1./2. NF	4	-	-	-	2	-	-	-	1	-	-	1	-	-	-	-	-
		Vergleichende Sprachwissenschaften	Hauptfach	21	15	1	-	9	6	1	-	7	5	-	4	-	-	-	-
				6	2	-	-	3	1	-	-	2	1	-	2	-	-	-	-
		Zusatzstudium	1	1	-	-	-	-	-	-	-	-	-	-	-	-	-	-	-
		Magister 1. HF	3	1	-	-	2	1	-	-	1	1	-	1	-	-	-	-	-
Nebenfach		Magister 2. HF	2	-	-	-	1	-	-	-	1	-	-	1	-	-	-	-	-
			3	1	-	-	2	1	-	-	1	-	-	1	-	-	-	-	-
		Magister 1./2. NF	3	1	-	-	2	1	-	-	1	-	-	1	-	-	-	-	-
			12	12	1	-	4	4	1	-	4	4	-	4	-	-	-	-	-
		Vor- und Frühgeschichte	Hauptfach	215	177	54	-	119	100	34	-	18	16	6	14	-	-	-	-
				108	90	29	-	63	55	19	-	10	9	2	8	-	-	-	-
		Zusatzstudium	3	3	-	-	2	2	-	-	1	1	-	1	-	-	-	-	
		Magister 1. HF	67	54	18	-	35	31	12	-	3	3	1	3	-	-	-	-	
	Nebenfach	Magister 2. HF	38	33	11	-	26	22	7	-	6	5	1	4	-	-	-	-	
			88	68	24	-	45	34	14	-	8	7	4	6	-	-	-	-	
		Bachelor	7	7	6	-	7	3	3	-	1	1	1	1	-	-	-	-	
		Magister 1./2. NF	81	61	18	-	42	31	11	-	7	6	3	6	-	-	-	-	
	West- und Südslavistik	Hauptfach	19	19	1	-	11	11	1	-	-	-	-	-	-	-	-	-	
			17	1	-	-	14	1	-	-	9	-	-	7	-	-	-	-	
	Magister 1. HF	7	-	-	-	5	-	-	-	7	-	-	5	-	-	-	-		
	Magister 2. HF	1	-	-	-	1	-	-	-	1	-	-	1	-	-	-	-		
Nebenfach		6	-	-	-	4	-	-	-	6	-	-	4	-	-	-	-		
		9	-	-	-	8	-	-	-	2	-	-	2	-	-	-	-		
	Magister 2./3. NF	9	-	-	-	8	-	-	-	2	-	-	2	-	-	-	-		
		1	1	1	-	1	1	-	-	1	-	-	1	-	-	-	-		
	Islamische Studien	Hauptfach	93	93	93	-	56	56	56	-	7	7	7	3	-	-	-	-	
			92	92	92	-	56	56	56	-	7	7	7	3	-	-	-	-	
		Bachelor	92	92	92	-	56	56	56	-	7	7	7	3	-	-	-	-	
			1	1	1	-	-	-	-	-	-	-	-	-	-	-	-	-	
	Curatorial Studies	Hauptfach	12	12	12	-	12	12	12	-	5	5	5	5	-	-	-	-	
			12	12	12	-	12	12	12	-	5	5	5	5	-	-	-	-	
		Master	12	12	12	-	12	12	12	-	5	5	5	5	-	-	-	-	
			12	12	12	-	12	12	12	-	5	5	5	5	-	-	-	-	

Studierende nach Fachbereichen, Geschlecht und Bildungsausländern im WS 2010/2011

FB	Studienfach	Abschluss	Studierende insgesamt					weibliche Studierende					Bildungsausländer						
			insgesamt	davon in RSZ	davon im 1. Fachsem.	davon im Lehramt	insgesamt	insgesamt in RSZ	davon im 1. Fachsem.	davon im Lehramt	insgesamt	davon in RSZ	davon im 1. Fachsem.	davon im Lehramt	insgesamt	davon in RSZ	davon im 1. Fachsem.	davon im Lehramt	
10: Neuere Philologien	Amerikanistik	Hauptfach	10.130	7.321	1.715	4.366	7.825	5.797	1.353	3.438	1.219	829	188	1.024	251	67	43	9	53
			526	329	88	-	353	233	59	-	40	23	6	33	-	40	23	6	33
		1	1	-	1	1	-	-	-	-	-	-	-	-	-	-	-	-	-
		45	45	-	30	30	30	30	-	6	6	6	5	-	6	6	6	5	-
		205	103	-	134	73	-	-	134	73	-	-	17	-	20	8	-	17	-
		67	43	2	-	45	29	1	45	29	1	-	11	-	14	9	-	11	-
	Nebenfach	198	127	40	-	136	93	27	-	26	19	3	19	-	26	19	3	19	-
		54	44	26	-	44	33	19	-	37	33	19	3	-	5	5	2	3	-
		144	83	14	-	99	60	8	-	21	14	1	16	-	21	14	1	16	-
		10	10	1	-	10	7	1	-	7	1	1	1	-	7	1	1	1	-
Englisch	Hauptfach		1.198	810	154	1.198	891	636	124	891	81	54	6	70	81	54	6	70	81
			1.033	677	126	1.033	742	513	100	742	75	49	5	65	75	49	5	65	75
		23	16	1	23	20	15	1	20	1	-	-	1	-	1	-	-	1	-
		5	4	-	5	4	-	-	5	4	-	-	-	-	5	4	-	-	-
		180	113	23	180	134	91	20	134	21	14	1	19	21	14	1	19	21	
		106	55	5	106	74	41	4	74	14	6	-	12	14	6	-	12	14	
		468	320	71	468	335	242	57	335	28	20	3	24	28	20	3	24	28	
		246	164	24	246	170	116	16	170	11	9	1	9	11	9	1	9	11	
		4	4	1	4	3	3	1	3	-	-	-	-	-	-	-	-	-	-
		1	1	1	1	1	1	1	1	1	1	1	1	1	1	1	1	1	1
Nebenfach	165	133	28	165	149	123	24	149	123	24	1	5	6	5	1	5	6		
	145	115	23	145	107	107	20	107	107	20	4	4	5	4	4	1	4	5	
	20	18	5	20	18	16	4	18	16	4	1	1	1	1	1	1	1	1	
Französisch	Hauptfach		437	321	66	437	349	259	54	349	37	32	4	26	37	32	4	26	37
			437	321	66	437	349	259	54	349	37	32	4	26	37	32	4	26	37
		67	51	15	67	56	43	14	56	9	9	1	6	9	9	1	6	9	
		58	41	3	58	50	35	2	50	6	6	-	4	6	6	-	4	6	
		161	127	24	161	129	102	19	129	10	8	1	7	10	10	8	1	7	10
		149	100	24	149	113	78	19	113	11	8	2	9	11	11	8	2	9	11
		2	2	-	2	1	1	-	1	1	1	-	-	1	1	-	-	1	1
	Deutsch	2.301	1.747	350	2.301	1.868	1.465	302	1.868	81	59	11	72	81	81	59	11	72	81
		1.436	992	180	1.436	1.123	800	152	1.123	65	48	10	57	65	65	48	10	57	65
		182	103	21	182	160	91	17	160	13	13	3	13	13	13	13	3	13	13
	14	10	2	14	12	9	2	12	-	-	-	-	-	-	-	-	-	-	
	370	291	46	370	299	239	39	299	24	16	4	20	24	24	16	4	20	24	
	170	116	30	170	129	98	27	129	13	7	7	12	13	13	7	7	12	13	
	464	300	51	464	338	225	40	338	11	9	2	10	11	11	9	2	10	11	
	212	151	26	212	165	120	23	165	4	3	1	2	4	4	3	1	2	4	
	12	10	2	12	10	8	2	10	9	9	-	-	9	9	-	-	-	9	
	12	11	2	12	11	10	2	11	11	11	2	-	-	-	-	-	-	-	
Nebenfach	865	755	170	865	745	665	150	745	16	11	-	15	16	16	11	-	15	16	
	684	623	138	684	607	555	125	607	15	11	1	14	15	15	11	1	14	15	
	181	132	32	181	138	110	25	138	1	-	-	1	1	1	-	-	1	1	
Italienisch	Hauptfach		98	70	16	98	71	51	12	71	12	10	3	9	12	10	3	9	12
			98	70	16	98	71	51	12	71	12	10	3	9	12	10	3	9	12
			36	30	8	36	27	21	7	27	4	4	1	2	4	4	1	2	4
	62	40	8	62	44	30	5	44	8	6	2	7	8	8	6	2	7	8	

Studierende nach Fachbereichen, Geschlecht und Bildungsausländern im WS 2010/2011

FB	Studienfach	Abschluss	Studierende insgesamt				weibliche Studierende				Bildungsausländer				
			insgesamt	davon in RSZ	davon im 1. Fachsem.	davon im Lehramt	insgesamt	davon in RSZ	davon im 1. Fachsem.	davon im Lehramt	insgesamt	davon in RSZ	davon im 1. Fachsem.	davon im Lehramt	
Skandinavistik	Hauptfach		364	299	102	-	256	208	69	-	35	25	10	32	
		Abschlusszeugnis	197	157	40	-	136	108	28	-	18	12	5	15	
		Zusatzstudium	1	1	1	-	1	1	-	-	1	1	-	1	
		Bachelor	9	9	1	-	8	8	1	-	-	-	-	-	
	Nebenfach	Magister 1. HF	39	39	39	-	27	27	27	-	5	5	5	5	
		Magister 2. HF	98	69	-	-	62	42	-	-	7	3	-	6	
	Promotion		50	39	-	-	38	30	-	-	5	3	-	3	
		Abschlusszeugnis	164	139	62	-	118	98	41	-	17	13	5	17	
	TFM - Theater-, Film- u. Medienwiss.	Bachelor	49	49	42	-	35	35	29	-	3	3	3	3	
		Magister 1./2. NF	115	90	20	-	83	63	12	-	14	10	2	14	
Romanische Philologie	Hauptfach		3	3	-	-	2	2	-	-	-	-	-	-	
		Abschlusszeugnis	423	306	98	-	315	230	71	-	76	54	12	65	
		Zusatzstudium	312	195	2	-	233	148	1	-	62	40	1	54	
		Bachelor	2	2	2	-	2	2	1	-	1	1	1	-	
	Nebenfach	Magister 1. HF	253	155	-	-	191	119	-	-	53	33	-	47	
		Magister 2. HF	55	36	-	-	39	26	-	-	8	6	-	7	
	Promotion		95	95	95	-	69	69	69	-	11	11	11	8	
		Abschlusszeugnis	71	71	71	-	52	52	52	-	7	7	7	5	
	Spanisch	Hauptfach		24	24	24	-	17	17	17	-	4	4	4	3
			Abschlusszeugnis	16	16	1	-	13	13	1	-	3	3	3	3
		Zusatzstudium	1.418	1.070	277	-	1.139	861	216	-	320	228	47	270	
		Bachelor	761	572	131	-	619	465	108	-	175	125	23	146	
Nebenfach		Magister 1./2. NF	4	4	3	-	2	2	1	-	4	4	3	2	
		Abschlusszeugnis	35	35	-	-	29	29	-	-	9	9	-	8	
Promotion			127	127	127	-	106	106	106	-	19	19	19	14	
		Abschlusszeugnis	445	304	1	-	368	255	1	-	101	64	1	89	
Allgemeine und vergleichende Literaturwissenschaft		Magister 1. HF	150	102	-	-	114	73	-	-	42	29	-	33	
		Magister 2. HF	644	485	144	-	507	383	106	-	141	99	23	120	
Hauptfach	Bachelor	145	133	93	-	113	102	70	-	30	26	15	24		
	Magister 1./2. NF	499	352	51	-	394	281	36	-	111	73	8	96		
Spanisch		13	13	2	-	13	13	2	-	4	4	1	4		
	Abschlusszeugnis	332	252	61	-	259	198	46	-	40	33	8	29		
Allgemeine und vergleichende Literaturwissenschaft	Magister 1. HF	332	252	61	-	259	198	46	-	40	33	8	29		
	Magister 2. HF	164	129	31	-	120	95	24	-	24	20	5	16		
Hauptfach		168	123	30	-	139	103	22	-	16	13	3	13		
	Abschlusszeugnis	295	220	58	-	218	165	47	-	20	16	3	16		
Nebenfach		289	214	57	-	215	162	46	-	16	12	3	14		
	Abschlusszeugnis	1	1	1	-	1	1	-	-	1	1	1	-		
Allgemeine und vergleichende Literaturwissenschaft	Zusatzstudium	3	3	-	-	3	3	-	-	-	-	-	-		
	Bachelor	55	55	55	-	45	45	45	-	2	2	2	2		
Promotion		167	110	-	-	127	86	-	-	11	7	-	11		
	Abschlusszeugnis	63	45	1	-	40	28	1	-	2	2	-	1		
Englische Philologie		6	6	1	-	3	3	1	-	4	4	-	2		
	Abschlusszeugnis	702	433	118	-	552	353	92	-	116	54	17	97		
Hauptfach		386	212	42	-	303	176	35	-	83	35	9	70		
	Abschlusszeugnis	6	6	6	-	4	4	4	-	6	6	6	4		
Nebenfach		2	2	2	-	2	2	2	-	-	-	-	-		
	Abschlusszeugnis	38	37	36	-	32	32	31	-	3	3	3	2		
Hauptfach		222	105	-	-	183	95	-	-	56	18	-	48		
	Abschlusszeugnis	118	62	-	-	82	43	-	-	18	8	-	16		

Studierende nach Fachbereichen, Geschlecht und Bildungsausländern im WS 2010/2011

FB	Studienfach	Abschluss	Studierende insgesamt				weibliche Studierende				Bildungsausländer				
			insgesamt	davon in RSZ	davon im 1. Fachsem.	davon im Lehramt	insgesamt	davon in RSZ	davon im 1. Fachsem.	davon im Lehramt	insgesamt	davon in RSZ	davon im 1. Fachsem.	davon im Lehramt	
	Nebenfach		286	191	70	-	226	154	53	-	32	18	7	27	-
		Bachelor	78	70	46	-	59	52	33	-	7	7	5	5	-
		Magister 1./2. NF	208	121	24	-	167	102	20	-	25	11	2	22	-
	Promotion		30	30	6	-	23	23	4	-	1	1	1	-	-
	Performing Arts		7	7	5	-	3	3	2	-	7	7	5	3	-
		Hauptfach	7	7	5	-	3	3	2	-	7	7	5	3	-
		Master	7	7	5	-	3	3	2	-	7	7	5	3	-
	Germanistik		1.870	1.321	260	-	1.418	1.022	206	-	312	199	45	269	-
		Hauptfach	1.160	796	174	-	895	627	139	-	204	127	41	180	-
			28	28	28	-	23	23	23	-	28	28	28	23	-
		Abschl. im Ausland	13	13	1	-	10	10	1	-	2	2	-	2	-
		Zusatzstudium	144	143	143	-	114	113	113	-	12	12	12	11	-
		Bachelor	789	480	2	-	599	377	2	-	138	70	1	124	-
		Magister 1. HF	186	132	-	-	149	104	-	-	24	15	-	20	-
		Magister 2. HF	645	460	80	-	481	353	64	-	99	63	4	83	-
		Bachelor	109	95	37	-	84	72	30	-	9	9	2	7	-
		Magister 1./2. NF	536	365	43	-	397	281	34	-	90	54	2	76	-
	Promotion		65	65	6	-	42	42	3	-	9	9	-	6	-
	Dramaturgie		19	13	8	-	15	10	5	-	6	6	5	5	-
		Hauptfach	19	13	8	-	15	10	5	-	6	6	5	5	-
		Master	19	13	8	-	15	10	5	-	6	6	5	5	-
	Buch- und Medienpraxis		28	28	19	-	20	20	16	-	1	1	-	1	-
		Hauptfach	28	28	19	-	20	20	16	-	1	1	-	1	-
		Abschlusszeugnis	28	28	19	-	20	20	16	-	1	1	-	1	-
	Kognitive Linguistik		112	95	35	-	98	83	32	-	8	8	3	7	-
		Hauptfach	110	93	35	-	97	82	32	-	8	8	3	7	-
		Bachelor	94	83	32	-	82	72	29	-	7	7	3	6	-
		Master	16	10	3	-	15	10	3	-	1	1	-	1	-
	Promotion		2	2	-	-	1	1	-	-	-	-	-	-	-
	11: Geowissenschaften / Geographie		2.187	1.683	718	642	1.103	875	410	401	159	124	53	99	20
		Geowissenschaften	528	467	224	-	258	231	126	-	36	31	14	19	-
		Hauptfach	503	442	217	-	246	219	121	-	27	22	11	14	-
			2	2	-	-	1	1	-	-	2	2	-	1	-
		Abschl. im Ausland	474	417	207	-	231	206	117	-	23	18	10	13	-
		Bachelor	27	23	10	-	14	12	4	-	2	2	1	-	-
		Master	25	25	7	-	12	12	5	-	9	9	3	5	-
		Promotion	1.229	877	318	642	642	478	194	401	86	61	22	54	20
		Geographie	1.074	757	281	597	562	412	171	364	69	49	20	46	19
		Hauptfach	4	4	4	-	3	3	3	-	3	3	3	3	-
		Abschl. im Ausland	347	300	105	-	143	121	45	-	36	32	10	23	-
		Bachelor	119	88	41	119	88	79	55	79	8	4	2	4	8
		Haupt-/Realschule 1. Fach	234	193	74	234	149	129	52	149	4	4	2	3	4
		Haupt-/Realschule 2./3. Fach	82	63	16	82	41	32	9	41	2	2	2	1	2
		Gymnasium 1. Fach	153	98	38	153	87	64	30	87	5	4	1	4	5
		Gymnasium 2./3. Fach	7	7	2	7	6	6	2	6	-	-	-	-	-
		Förderschule 1. Fach	2	2	2	-	2	2	2	-	-	-	-	-	-
		Förderschule 2./3. Fach	126	2	-	-	52	-	-	11	-	-	-	8	-
		Diplom	140	105	35	45	82	63	23	37	15	10	2	7	1
		Bachelor	56	54	22	-	23	23	12	8	7	7	2	3	-
		Grundschule 2./3. Fach	12	4	-	12	9	3	-	1	1	-	-	1	1
		Förderschule 3. Fach	33	28	11	33	28	24	9	28	-	-	-	-	-
		Magister 1./2. NF	39	19	2	-	22	13	2	6	2	-	3	-	-
	Promotion		15	15	2	-	3	3	-	2	2	-	1	-	-

Studierende nach Fachbereichen, Geschlecht und Bildungsausländern im WS 2010/2011

FB	Studienfach	Abschluss	Studierende insgesamt				weibliche Studierende				Bildungsausländer				
			insgesamt	davon in RSZ	davon im 1. Fachsem.	davon im Lehramt	insgesamt	davon in RSZ	davon im 1. Fachsem.	davon im Lehramt	insgesamt	davon in RSZ	davon im 1. Fachsem.	davon im Lehramt	
	Geologie		62	11	-	-	23	4	-	-	8	4	-	4	-
	Hauptfach		48	-	-	-	18	-	-	-	4	-	-	2	-
	Nebenfach	Diplom	48	-	-	-	18	-	-	-	4	-	-	2	-
	Promotion	Magister 1./2. NF	5	2	-	-	1	-	-	-	-	-	-	-	-
	Hauptfach		10	4	-	-	4	4	-	-	4	4	-	2	-
	Nebenfach	Diplom	6	-	-	-	-	-	-	-	-	-	-	-	-
	Promotion		4	4	-	-	1	1	-	-	2	2	-	-	-
	Hauptfach		212	187	98	-	94	85	46	-	8	8	6	8	-
	Nebenfach	Bachelor Diplom	207	182	98	-	92	83	46	-	8	8	6	8	-
	Promotion		170	167	98	-	74	73	46	-	7	7	6	7	-
	Hauptfach		37	15	-	-	18	10	-	-	1	1	-	1	-
	Nebenfach		5	5	-	-	2	2	-	-	-	-	-	-	-
	Promotion		7	2	-	-	2	1	-	-	-	-	-	-	-
	Hauptfach		6	1	-	-	1	1	-	-	-	-	-	-	-
	Promotion		6	1	-	-	1	1	-	-	-	-	-	-	-
	Hauptfach		1	1	-	-	1	1	-	-	-	-	-	-	-
	Nebenfach		60	56	35	-	42	39	23	-	15	14	9	12	-
	Promotion		60	56	35	-	42	39	23	-	15	14	9	12	-
	Hauptfach		60	56	35	-	42	39	23	-	15	14	9	12	-
	Nebenfach		14	14	9	-	5	5	3	-	1	1	1	-	-
	Promotion		14	14	9	-	5	5	3	-	1	1	1	-	-
	Hauptfach		1	1	1	-	-	-	-	-	1	1	1	-	-
	Nebenfach		13	13	8	-	5	5	3	-	-	-	-	-	-
	Promotion		65	65	34	-	31	31	18	-	3	3	1	2	-
	Hauptfach		65	65	34	-	31	31	18	-	3	3	1	2	-
	Nebenfach		65	65	34	-	31	31	18	-	3	3	1	2	-
	Promotion		65	65	34	-	31	31	18	-	3	3	1	2	-
	Hauptfach		3.515	2.644	949	-	1.792	1.524	498	-	349	227	87	187	63
	Nebenfach		941	590	317	-	95	174	108	-	180	91	37	78	6
	Promotion		883	536	303	-	94	161	102	-	172	83	35	75	6
	Hauptfach		484	405	248	-	133	119	81	-	86	66	28	40	-
	Nebenfach		66	60	23	-	12	9	4	-	15	12	7	4	-
	Promotion		239	1	-	-	56	1	-	-	65	1	-	28	-
	Hauptfach		6	6	6	-	6	3	3	-	-	-	-	-	-
	Nebenfach		15	15	14	-	11	11	10	-	1	1	-	1	-
	Promotion		31	23	6	-	6	6	2	-	8	-	-	-	-
	Hauptfach		41	25	5	-	17	12	2	-	5	3	-	2	-
	Nebenfach		1	1	1	-	-	-	-	-	-	-	-	-	-
	Promotion		17	13	8	-	1	6	4	-	2	2	1	2	-
	Hauptfach		6	6	6	-	3	3	3	-	1	1	1	1	-
	Nebenfach		10	6	6	-	5	3	1	-	1	1	-	1	-
	Promotion		1	1	1	-	-	-	-	-	-	-	-	-	-
	Hauptfach		41	41	6	-	7	7	2	-	6	6	1	1	-

Studierende nach Fachbereichen, Geschlecht und Bildungsausländern im WS 2010/2011

FB	Studienfach	Abschluss	Studierende insgesamt					weibliche Studierende					Bildungsausländer							
			insgesamt	davon in RSZ	davon im 1. Fachsem.	davon im Lehramt	insgesamt	davon in RSZ	davon im 1. Fachsem.	davon im Lehramt	insgesamt	davon in RSZ	davon im 1. Fachsem.	davon im Lehramt	insgesamt	davon in RSZ	davon im 1. Fachsem.	davon im Lehramt		
Mathematik	Hauptfach		2.499	1.993	601	1.697	1.613	1.333	382	1.273	161	128	46	107	57	41				
		Bachelor	2.238	1.807	552	1.489	1.419	1.200	348	1.098	136	106	35	87						
		Master	602	561	250	-	262	248	111	-	-	73	69	29	41	-	-	-	-	
		Diplom	36	36	20	-	14	14	10	-	-	7	7	3	5	-	-	-	-	
		Grundschule 1. Fach	111	7	-	-	45	6	-	-	-	15	1	-	7	-	-	-	-	
		Grundschule 2. Fach	680	636	141	680	600	567	128	600	13	11	1	1	12	13				
		Haupt-Realschule 1. Fach	10	10	3	10	8	8	3	8	8	2	2	1	2	2				
		Haupt-Realschule 2./3. Fach	284	183	37	284	183	121	284	183	121	12	8	-	8	12				
		Gymnasium 1. Fach	135	95	38	135	85	66	23	85	2	1	1	1	2	2				
		Gymnasium 2./3. Fach	233	171	31	233	128	97	23	128	7	5	-	-	5	7				
		Förderschule 1. Fach	138	99	31	138	87	66	24	87	4	1	1	1	4	4				
		Förderschule 3. Fach	6	6	1	6	4	4	1	4	1	1	1	-	1	1				
Nebenfach	Hauptfach		232	157	45	208	186	125	33	175	22	19	9	18	16					
		Bachelor	8	8	7	-	5	5	2	-	1	1	1	1	1					
		Magister 1./2. NF	16	8	2	-	6	2	1	-	-	-	-	-	-					
		Grundschule 2./3. Fach	152	95	21	152	135	85	17	135	14	11	2	13	14					
		Förderschule 3. Fach	56	46	15	56	40	33	10	40	2	2	1	1	2					
		Promotion	29	29	4	29	8	8	1	-	-	3	3	2	2					
		Bioinformatik	75	61	31	75	23	17	8	-	-	8	8	4	2					
		Hauptfach	75	61	31	75	23	17	8	-	-	8	8	4	2					
		Bachelor	75	61	31	75	23	17	8	-	-	8	8	4	2					
		13: Physik			1.369	1.053	319	269	387	322	102	143	126	33	50	12				
		Biophysik	Hauptfach		122	122	50	-	47	47	17	-	10	10	4	3				
				Bachelor	115	115	47	-	44	44	16	-	5	5	2	-				
Promotion	115			115	47	-	44	44	16	-	5	5	2	-						
Computational Science	7			7	3	-	3	3	1	-	5	5	2	3						
Hauptfach	25			22	16	-	9	8	6	-	24	21	15	9						
Master	25			22	16	-	9	8	6	-	24	21	15	9						
Geschichte der Naturwissenschaft	25			22	16	-	9	8	6	-	24	21	15	9						
Nebenfach	2			2	1	-	-	-	-	-	-	-	-	-	-					
Magister 1./2. NF	2			2	1	-	-	-	-	-	-	-	-	-	-					
Physik						1.175	872	231	269	328	264	115	105	12	38	12				
Hauptfach	980			688	211	257	284	228	74	106	50	36	7	24	12					
Physik	Hauptfach				3	3	2	-	1	1	1	-	3	3	2	1				
		Bachelor	515	418	130	-	126	110	36	-	19	18	2	6						
		Master	98	73	28	-	33	28	13	-	8	5	2	4						
		Magister 2. Fach	106	2	-	-	-	-	-	-	-	-	-	-						
		Diplom	44	35	11	44	20	18	7	20	1	1	1	1						
		Haupt-Realschule 1. Fach	73	54	16	73	27	25	7	27	6	6	1	5	6					
		Haupt-Realschule 2./3. Fach	58	45	9	58	24	20	5	24	3	2	-	2	3					
		Gymnasium 1. Fach	78	55	15	78	34	23	5	34	2	-	-	2	2					
		Gymnasium 2./3. Fach	2	2	-	2	1	1	-	-	-	-	-	-	-					
		Förderschule 1. Fach	2	2	1	-	-	-	-	-	-	-	-	-	-					
		Förderschule 2. Fach	21	10	3	12	13	5	2	9	-	-	-	-	-					
		Nebenfach	9	8	3	-	4	4	2	-	-	-	-	-	-					
Magister 1./2. NF	12	2	1	12	9	1	-	9	-	-	-	-	-							
Grundschule 2./3. Fach	174	174	17	-	31	31	1	-	-	55	55	5	14							
Promotion																				

Studierende nach Fachbereichen, Geschlecht und Bildungsausländern im WS 2010/2011

FB	Studienfach	Abschluss	Studierende insgesamt				weibliche Studierende				Bildungsausländer			
			insgesamt	davon in RSZ	davon im 1. Fachsem.	davon im Lehramt	insgesamt	davon in RSZ	davon im 1. Fachsem.	davon im Lehramt	insgesamt	davon in RSZ	davon im 1. Fachsem.	davon im Lehramt
		Physik der Informationstechnologie	45	35	21	-	3	3	2	-	4	4	2	-
		Hauptfach	45	35	21	-	3	3	2	-	4	4	2	-
		Bachelor	40	31	19	-	3	3	2	-	2	2	-	-
		Master	5	4	2	-	-	-	-	-	2	2	-	-
14:	Biochemie, Chemie und Pharmazie		2.274	1.730	459	281	1.299	1.000	262	167	195	53	152	6
		Biochemie	378	340	71	-	213	194	47	-	54	9	30	-
		Hauptfach	248	210	58	-	144	125	38	-	21	18	12	-
		Abschl. im Ausland	3	3	1	-	-	-	-	-	3	3	1	-
		Bachelor	57	57	57	-	38	38	38	-	5	5	3	-
		Diplom	188	150	-	-	106	87	-	-	13	10	-	9
		Promotion	130	130	13	-	69	69	9	-	33	33	3	18
		Chemie	1.074	764	284	281	508	364	140	167	94	65	27	51
		Hauptfach	996	695	274	269	468	331	133	158	81	52	27	44
		Bachelor	546	426	193	-	234	182	91	-	49	36	22	26
		Master	96	79	24	-	43	34	8	-	16	12	5	11
		Diplom	85	1	-	-	33	1	-	-	10	1	-	3
		Grundschule 1. Fach	2	1	-	2	1	1	-	1	-	-	-	-
		Haupt-Realschule 1. Fach	50	36	14	50	33	23	50	8	33	2	1	2
		Haupt-Realschule 2./3. Fach	54	39	14	54	33	24	8	33	1	1	-	1
		Gymnasium 1. Fach	98	69	18	98	53	39	9	53	2	1	-	2
		Gymnasium 2./3. Fach	65	44	11	65	38	27	9	38	1	-	-	1
		Nebenfach	12	3	-	12	9	2	-	9	-	-	-	-
		Grundschule 2./3. Fach	11	2	-	11	2	9	2	-	9	-	-	-
		Förderschule 3. Fach	1	1	-	1	-	-	-	-	-	-	-	-
		Promotion	66	66	10	-	31	31	7	-	13	13	-	7
		Lebensmittelchemie	2	1	-	-	1	-	-	-	-	-	-	-
		Hauptfach	1	1	-	-	1	-	-	-	-	-	-	-
		Staatsexamen	1	-	-	-	1	-	-	-	-	-	-	-
		Promotion	1	1	-	-	-	-	-	-	-	-	-	-
		Pharmazie	820	625	104	-	577	442	75	-	103	79	17	71
		Hauptfach	686	491	88	-	490	355	65	-	76	52	11	56
		Abschl. im Ausland	2	2	-	-	1	1	1	-	2	2	1	-
		Staatsexamen	684	489	87	-	489	354	64	-	74	50	10	55
		Promotion	134	134	16	-	87	87	10	-	27	27	6	15
		Biowissenschaften	1.675	1.257	336	494	1.060	826	232	354	97	83	17	61
		Biologie	1.537	1.152	264	494	994	767	185	354	85	75	13	56
		Hauptfach	1.200	845	214	434	777	572	150	306	44	34	8	33
		Abschl. im Ausland	6	6	2	-	3	3	-	-	6	6	2	3
		Bachelor	433	398	144	-	280	256	93	-	17	17	5	14
		Diplom	327	127	-	-	188	78	-	-	12	3	-	8
		Grundschule 1. Fach	1	1	-	1	1	1	-	1	-	-	-	-
		Haupt-Realschule 1. Fach	90	68	16	90	67	53	13	67	3	3	-	3
		Haupt-Realschule 2./3. Fach	78	63	14	78	63	51	12	63	2	2	-	1
		Gymnasium 1. Fach	159	99	15	159	99	66	2	98	2	2	1	2
		Gymnasium 2./3. Fach	99	76	19	99	71	58	18	71	2	1	-	2
		Förderschule 1. Fach	5	5	3	5	5	5	3	5	-	-	-	-
		Förderschule 2./3. Fach	2	2	1	2	1	1	1	1	-	-	-	-
		Nebenfach	75	45	11	60	59	37	9	48	-	-	-	-
		Bachelor	2	1	-	-	2	1	-	-	-	-	-	-
		Magister 1./2. NF	13	6	-	-	9	4	-	-	-	-	-	-
		Grundschule 1. Fach	2	1	1	2	2	1	1	2	-	-	-	-
		Grundschule 2./3. Fach	21	9	-	21	17	8	-	17	-	-	-	-
		Förderschule 3. Fach	37	28	10	37	28	23	8	29	-	-	-	-
		Promotion	262	262	39	-	158	158	26	-	41	41	5	23

Studierende nach Fachbereichen, Geschlecht und Bildungsausländern im WS 2010/2011

FB	Studienfach	Abschluss	Studierende insgesamt				weibliche Studierende				Bildungsausländer			
			insgesamt	davon in RSZ	davon im 1. Fachsem.	davon im Lehramt	insgesamt	davon in RSZ	davon im 1. Fachsem.	davon im Lehramt	insgesamt	davon in RSZ	davon im 1. Fachsem.	davon weibl.
	Bioinformatik		67	35	2	-	18	12	-	7	4	-	-	-
	Hauptfach		60	28	-	-	16	10	-	6	3	-	2	-
		Diplom	60	28	-	-	16	10	-	6	3	-	2	-
	Promotion		7	7	2	-	2	2	-	1	1	-	-	-
	Molekulare Biowissenschaften		28	28	28	-	20	20	20	1	1	1	1	1
	Hauptfach		28	28	28	-	20	20	20	1	1	1	1	1
		Master	28	28	28	-	20	20	20	1	1	1	1	1
	Ökologie und Evolution		24	23	23	-	16	15	15	3	2	2	2	2
	Hauptfach		24	23	23	-	16	15	15	3	2	2	2	2
		Master	24	23	23	-	16	15	15	3	2	2	2	2
	Molekulare Biotechnologie		14	14	14	-	9	9	9	1	1	1	1	-
	Hauptfach		14	14	14	-	9	9	9	1	1	1	1	-
		Master	14	14	14	-	9	9	9	1	1	1	1	-
	Cell Biology and Neuroscience		5	5	5	-	3	3	3	-	-	-	-	-
	Hauptfach		5	5	5	-	3	3	3	-	-	-	-	-
		Master	5	5	5	-	3	3	3	-	-	-	-	-
16: Medizin			3.702	3.369	601	-	2.280	2.102	380	445	391	75	236	-
	Medizin		2.920	2.665	442	-	1.811	1.682	271	307	267	53	165	-
	Hauptfach		2.817	2.563	420	-	1.752	1.624	258	284	244	47	155	-
		Abschl. im Ausland	24	24	21	-	13	13	12	24	24	21	13	-
		Staatsexamen	2.793	2.539	399	-	1.739	1.611	246	260	220	26	142	-
	Nebenfach		3	2	1	-	2	1	1	-	-	-	-	-
		Bachelor	1	1	1	-	1	1	1	-	-	-	-	-
		Magister 1./2. NF	2	1	-	-	1	-	-	-	-	-	-	-
	Promotion		100	100	21	-	57	57	12	23	23	6	10	-
	Zahnmedizin		691	613	136	-	438	389	93	79	65	18	58	-
	Hauptfach		665	587	131	-	422	373	91	72	58	18	53	-
		Abschl. im Ausland	5	5	4	-	4	4	3	5	5	4	4	-
		Staatsexamen	660	582	127	-	418	369	88	67	53	14	49	-
	Promotion		26	26	5	-	16	16	2	7	7	-	5	-
	Interdisciplinary Neurosciences		26	26	20	-	18	18	15	8	8	4	5	-
	Hauptfach		26	26	20	-	18	18	15	8	8	4	5	-
		Master	26	26	20	-	18	18	15	8	8	4	5	-
	Theoretische Medizin		8	8	3	-	5	5	1	1	1	-	1	-
		Promotion	8	8	3	-	5	5	1	1	1	-	1	-
	Oral Implantology MA		57	57	-	-	8	8	-	50	50	-	7	-
	Hauptfach		57	57	-	-	8	8	-	50	50	-	7	-
		Master	57	57	-	-	8	8	-	50	50	-	7	-

Definition

Abbildung der Studienfälle je Studienfach und Abschluss unter Berücksichtigung von Hauptfach, Nebenfach und Promotion. Darstellung für Studierende insgesamt, davon weiblich und davon Bildungsausländer (inländische und ausländische Bildungsausländer). Der Ausweis umfasst die Studierenden insgesamt, in der Regelstudienzeit, sowie im 1. Fachsemester und zeigt den Anteil im Lehramtsstudium.

C. Studierende nach Fachbereichen und Studienformen insgesamt, in der Regelstudienzeit und im 1. Fachsemester im WS 2010/2011

Studierende nach Fachbereichen und Studienformen im WS 2010/2011

FB	Studienfach	Abschluss	Studierende insgesamt			Erststudium/Konsequativ			Zweitstudium			Zusatz-/Weiterbild.-/ Promotionsstud.		ohne Studienform insgesamt
			insgesamt	davon in RSZ	davon im 1. Fachsem.	insgesamt	davon in RSZ	davon im 1. Fachsem.	insgesamt	davon in RSZ	davon im 1. Fachsem.	insgesamt	davon in RSZ	
Universität insgesamt			65.588	49.942	14.420	55.705	41.213	12.204	5.995	4.896	1.514	3.882	3.833	6
01: Rechtswissenschaften			4.584	3.106	814	4.051	2.626	687	190	137	32	343	343	-
	Hauptfach		4.480	3.002	753	4.051	2.626	687	190	137	32	339	239	-
		Staatsexamen	3.605	2.187	419	3.457	2.085	398	148	102	21	-	-	1
		Bachelor	2	2	2	1	1	1	-	-	-	-	-	1
		Abschl. im Ausland	16	16	13	16	16	13	-	-	-	-	-	-
	Nebenfach		619	559	286	577	524	275	42	35	11	-	-	-
		Bachelor	384	376	233	370	362	228	14	14	5	-	-	-
		Magister 1./2. NF	235	183	53	207	162	47	28	21	6	-	-	-
	Promotion		238	238	33	-	-	-	-	-	-	238	238	-
	Law and Finance		50	50	35	-	-	-	-	-	-	50	50	-
	Hauptfach		50	50	35	-	-	-	-	-	-	50	50	-
		Master	50	50	35	-	-	-	-	-	-	50	50	-
	LL.M Ausl		52	52	24	-	-	-	-	-	-	52	52	-
	Hauptfach		52	52	24	-	-	-	-	-	-	52	52	-
		Magister 1. HF	52	52	24	-	-	-	-	-	-	52	52	-
	LL.M.Eur.		2	2	2	-	-	-	-	-	-	2	2	-
	Hauptfach		2	2	2	-	-	-	-	-	-	2	2	-
		Magister 1. HF	2	2	2	-	-	-	-	-	-	2	2	-
02: Wirtschaftswissenschaften			4.956	3.804	1.113	4.212	3.172	1.022	242	165	28	500	467	2
	Hauptfach		1.112	660	143	837	425	117	82	44	3	191	191	2
		Diplom	418	45	41	382	40	40	33	2	-	3	3	-
		Abschl. im Ausland	375	2	-	342	-	-	33	2	-	-	-	-
		Zusatzstudium	40	40	40	40	40	40	-	-	-	-	-	-
		3	3	3	1	-	-	-	-	-	-	3	3	-
	Nebenfach		506	427	80	455	385	77	49	42	3	-	-	2
		Bachelor	238	217	62	224	203	60	14	14	2	-	-	-
		Magister 1./2. NF	268	210	18	231	182	17	35	28	1	-	-	2
	Promotion		188	188	22	-	-	-	-	-	-	188	188	-
	Executive MBA		34	34	-	-	-	-	-	-	-	34	34	-
	Hauptfach		34	34	-	-	-	-	-	-	-	34	34	-
		Master	34	34	-	-	-	-	-	-	-	34	34	-
	Executive MFA		38	38	-	-	-	-	-	-	-	38	38	-
	Hauptfach		38	38	-	-	-	-	-	-	-	38	38	-
		Master	38	38	-	-	-	-	-	-	-	38	38	-
	Goethe MBA-FT		19	19	3	-	-	-	-	-	-	19	19	-
	Hauptfach		19	19	3	-	-	-	-	-	-	19	19	-
		Master	19	19	3	-	-	-	-	-	-	19	19	-
	IEEP - Int. Economics and Economic Policy		93	86	56	88	82	56	2	2	-	3	2	-
	Hauptfach		93	86	56	88	82	56	2	2	-	3	2	-
		Master	93	86	56	88	82	56	2	2	-	3	2	-
	MEAS-Modern East Asian Studies		33	32	25	33	32	25	-	-	-	-	-	-
	Hauptfach		33	32	25	33	32	25	-	-	-	-	-	-
		Master	33	32	25	33	32	25	-	-	-	-	-	-
	Money & Finance		107	90	55	97	82	55	3	3	-	7	5	-
	Hauptfach		107	90	55	97	82	55	3	3	-	7	5	-
		Master	107	90	55	97	82	55	3	3	-	7	5	-

Studierende nach Fachbereichen und Studienformen im WS 2010/2011

FB	Studienfach	Abschluss	Studierende insgesamt			Erststudium/Konsequativ			Zweitstudium			Zusatz-/Weiterbild.-/ Promotionsstud.		ohne Studienform insgesamt
			insgesamt	davon in RSZ	davon im 1. Fachsem.	insgesamt	davon in RSZ	davon im 1. Fachsem.	insgesamt	davon in RSZ	davon im 1. Fachsem.	insgesamt	davon in RSZ	
MSM	Accounting & Finance	Hauptfach	117	96	57	103	88	57	1	1	-	13	7	-
			117	96	57	103	88	57	1	1	-	13	7	-
	Accounting & Information	Master	60	58	33	54	54	33	3	3	-	3	1	-
			60	58	33	54	54	33	3	3	-	3	1	-
	Finance & Information	Master	101	94	58	87	85	58	1	1	-	13	8	-
			101	94	58	87	85	58	1	1	-	13	8	-
	Quantitative Economics	Hauptfach	77	53	26	63	51	26	3	1	-	11	1	-
			77	53	26	63	51	26	3	1	-	11	1	-
	VWL	Hauptfach	415	325	65	222	142	25	42	32	3	151	151	-
			54	2	-	46	-	-	8	2	-	-	-	-
Wirtschaftspädagogik	Hauptfach	Diplom	53	2	-	46	-	-	-	-	-	-	-	-
			1	-	-	-	-	-	-	-	-	-	-	-
	Nebenfach	Magister 2. HF	210	172	28	176	142	25	34	30	3	-	-	-
			130	93	8	100	67	7	30	26	1	-	-	-
	Promotion	Magister 1./2. NF	151	151	37	-	-	-	-	-	-	151	151	-
			240	189	90	192	165	88	31	14	2	17	10	-
	Hauptfach	Bachelor	233	182	89	192	165	88	30	13	1	11	4	-
			125	121	53	120	117	52	5	4	1	-	-	-
	Nebenfach	Master	74	58	36	55	48	36	11	9	-	8	1	-
			33	2	-	17	-	-	14	2	-	2	2	-
Wirtschaftswissenschaften	Hauptfach	Zusatzstudium	1	1	1	-	-	-	-	-	-	1	1	-
			1	1	1	-	-	-	1	1	-	-	-	-
Arbeitslehre	Hauptfach	Magister	6	6	-	-	-	-	-	-	-	6	6	-
			2.510	2.030	502	2.436	1.966	482	74	64	20	-	-	-
ISFK	Hauptfach	Wirtschaftswissenschaften	2.510	2.030	502	2.436	1.966	482	74	64	20	-	-	-
			2.510	2.030	502	2.436	1.966	482	74	64	20	-	-	-
Politikwissenschaft	Hauptfach	Bachelor	5.216	3.686	1.124	4.713	3.285	1.032	289	195	61	214	206	-
			11	1	-	8	-	-	2	-	-	1	1	-
Politikwissenschaft	Hauptfach	Haupt-Realschule 1. Fach	2	1	-	1	-	-	-	-	-	1	1	-
			1	1	-	-	-	-	-	-	-	-	-	-
Politikwissenschaft	Hauptfach	Haupt-Realschule 2./3. Fach	1	-	-	-	-	-	-	-	-	-	-	-
			9	-	-	7	-	-	2	-	-	-	-	-
Politikwissenschaft	Hauptfach	Magister 1./2. NF	3	-	-	3	-	-	-	-	-	-	-	-
			6	-	-	4	-	-	2	-	-	-	-	-
Politikwissenschaft	Hauptfach	Förderschule 3. Fach	173	151	85	166	148	85	1	-	-	6	3	-
			173	151	85	166	148	85	1	-	-	6	3	-
Politikwissenschaft	Hauptfach	Master	173	151	85	166	148	85	1	-	-	6	3	-
			55	42	24	48	38	24	24	-	-	7	4	-
Politikwissenschaft	Hauptfach	Master	55	42	24	48	38	24	24	-	-	7	4	-
			55	42	24	48	38	24	24	-	-	7	4	-
Politikwissenschaft	Hauptfach	Abschl. im Ausland	1.911	1.227	331	1.750	1.101	304	78	45	21	83	81	-
			1.292	738	223	1.243	713	210	47	25	13	2	-	-
Politikwissenschaft	Hauptfach	Bachelor	11	11	11	11	11	11	-	-	-	-	-	-
			546	481	190	524	459	177	22	22	13	-	-	-
Politikwissenschaft	Hauptfach	Master	53	44	22	50	44	22	1	-	-	2	-	-
			452	136	-	435	134	-	17	2	-	-	-	-
Politikwissenschaft	Hauptfach	Magister 1. HF	185	53	-	179	52	6	1	-	-	-	-	-
			45	13	-	44	13	-	1	-	-	-	-	-

Studierende nach Fachbereichen und Studienformen im WS 2010/2011

FB	Studienfach	Abschluss	Studierende insgesamt				Erststudium/Konsekutiv				Zweitstudium				Zusatz-/Weiterbild./Promotionsstud.		ohne Studienform insgesamt
			insgesamt	davon in RSZ	davon im 1. Fachsem.	insgesamt	davon in RSZ	davon im 1. Fachsem.	insgesamt	davon in RSZ	davon im 1. Fachsem.	insgesamt	davon in RSZ	insgesamt	davon in RSZ		
																insgesamt	
	Nebenfach		538	408	102	507	388	94	31	20	8	-	-	-	-	-	
		Bachelor	156	145	69	147	136	61	9	9	8	-	-	-	-	-	
		Magister 1./2. NF	382	263	33	360	252	33	22	11	-	-	-	-	-	-	
	Promotion		81	81	6	-	-	-	-	-	-	81	81	-	-	-	
	Politik und Wirtschaft		742	637	223	606	517	188	103	87	17	33	33	33	33	33	
	Hauptfach		719	619	218	586	502	184	100	84	16	33	33	33	33	33	
		Haupt-Realschule 1. Fach	145	117	36	128	104	32	11	7	2	6	6	6	6	6	
		Haupt-Realschule 2./3. Fach	210	175	56	174	144	50	35	30	5	1	1	1	1	1	
		Gymnasium 1. Fach	118	102	49	72	61	32	27	22	4	19	19	19	19	19	
		Gymnasium 2./3. Fach	236	217	76	207	190	70	27	25	5	2	2	2	2	2	
		Förderschule 1. Fach	9	8	1	4	3	-	-	-	-	5	5	5	5	5	
		Förderschule 2. Fach	1	-	-	1	-	-	-	-	-	-	-	-	-	-	
		Förderschule 3. Fach	23	18	5	20	15	4	3	3	1	-	-	-	-	-	
	Nebenfach		23	18	5	20	15	4	3	3	1	-	-	-	-	-	
		Förderschule 3. Fach	23	18	5	20	15	4	3	3	1	-	-	-	-	-	
	Sozialkunde		185	15	3	173	12	1	9	-	-	3	3	3	3	3	
	Hauptfach		155	6	3	143	3	1	9	-	-	3	3	3	3	3	
		Haupt-Realschule 1. Fach	13	4	2	11	3	1	1	1	-	1	1	1	1	1	
		Haupt-Realschule 2./3. Fach	30	1	1	26	-	-	3	-	-	1	1	1	1	1	
		Gymnasium 1. Fach	-	-	-	22	-	-	1	-	-	-	-	-	-	-	
		Gymnasium 2./3. Fach	88	-	-	84	-	-	4	-	-	-	-	-	-	-	
		Förderschule 1. Fach	1	1	1	-	-	-	-	-	-	1	1	1	1	1	
	Nebenfach		30	9	-	30	9	-	-	-	-	-	-	-	-	-	
		Grundschule 2./3. Fach	19	9	-	19	9	-	-	-	-	-	-	-	-	-	
		Förderschule 3. Fach	11	-	-	11	-	-	-	-	-	-	-	-	-	-	
	Soziologie/ Politologie		2.139	1.613	458	1.962	1.469	430	96	63	23	81	81	81	81	81	
	Hauptfach		1.380	999	304	1.316	958	287	64	41	17	-	-	-	-	-	
		Abschl. im Ausland	8	8	6	8	8	6	-	-	-	-	-	-	-	-	
		Bachelor	535	533	257	504	502	240	31	31	17	-	-	-	-	-	
		Master	40	40	40	40	40	40	-	-	-	-	-	-	-	-	
		Diplom	528	278	-	504	269	-	24	9	-	-	-	-	-	-	
		Magister 1. HF	190	91	1	184	90	-	6	1	-	-	-	-	-	-	
		Magister 2. HF	79	49	1	76	49	1	3	-	-	-	-	-	-	-	
	Nebenfach		678	533	149	646	511	143	32	22	6	-	-	-	-	-	
		Bachelor	185	167	95	180	162	90	5	5	-	-	-	-	-	-	
		Magister 1./2. NF	493	366	54	466	349	53	27	17	1	-	-	-	-	-	
	Promotion		81	81	5	-	-	-	-	-	-	81	81	81	81	81	
	04: Erziehungswissenschaften		9.558	7.793	1.705	8.684	7.083	1.598	727	564	85	146	146	146	146	146	
	Erziehungshilfe		284	228	71	253	199	62	16	14	5	15	15	15	15	15	
	Hauptfach		282	226	71	251	197	62	16	14	5	15	15	15	15	15	
		Förderschule 1. Fach	115	101	32	96	82	29	5	5	-	14	14	14	14	14	
		Förderschule 2. Fach	167	125	39	155	115	33	11	9	5	1	1	1	1	1	
	Nebenfach		2	2	-	2	2	-	-	-	-	-	-	-	-	-	
		Förderschule 3. Fach	2	2	-	2	2	-	-	-	-	-	-	-	-	-	
	Lernhilfe		480	361	99	451	334	88	26	24	10	3	3	3	3	3	
	Hauptfach		473	355	98	444	328	87	26	24	10	3	3	3	3	3	
		Förderschule 1. Fach	268	191	46	254	177	40	11	11	5	3	3	3	3	3	
		Förderschule 2. Fach	205	164	52	190	151	47	15	13	5	-	-	-	-	-	
	Nebenfach		7	6	1	7	6	1	-	-	-	-	-	-	-	-	
		Förderschule 3. Fach	7	6	1	7	6	1	-	-	-	-	-	-	-	-	

Studierende nach Fachbereichen und Studienformen im WS 2010/2011

FB	Studienfach	Abschluss	Studierende insgesamt			Erststudium/Konsequativ			Zweitstudium			Zusatz-/Weiterbild.-/ Promotionsstud.		ohne Studienform insgesamt
			insgesamt	davon in RSZ	davon im 1. Fachsem.	insgesamt	davon in RSZ	davon im 1. Fachsem.	insgesamt	davon in RSZ	davon im 1. Fachsem.	insgesamt	davon in RSZ	
Pädagogik	Hauptfach		3.312	2.597	425	2.992	2.351	392	217	143	23	103	103	-
			2.424	1.868	281	2.250	1.756	266	172	110	15	2	2	-
		Abschl. im Ausland	5	5	4	1	5	4	-	-	-	-	-	-
			3	-	1	1	1	-	-	-	-	2	2	-
	Zusatzstudium	864	863	277	824	823	262	40	40	15	-	-	-	
	Bachelor	1.198	783	-	1.086	718	-	112	65	-	-	-	-	
	Diplom	218	131	-	206	127	-	12	4	-	-	-	-	
	Magister 1. HF		83	-	128	82	-	8	1	-	-	-	-	
	Magister 2. HF		628	130	742	595	126	45	33	4	-	-	-	
	Nebenfach		300	255	92	300	250	90	7	5	2	-	-	
		487	373	38	449	345	36	38	28	2	-	-		
		101	101	14	-	-	-	-	-	4	101	101	-	
Promotion		411	312	83	382	287	77	20	16	5	9	9	-	
Pädagogik für praktisch Bildbare		408	311	83	379	286	77	20	16	5	9	9	-	
		226	178	49	203	159	43	15	11	5	8	8	-	
Förderschule 1. Fach		182	133	34	176	127	34	5	5	-	1	1	-	
Förderschule 2. Fach		3	1	-	3	1	-	-	-	-	-	-	-	
Förderschule 3. Fach		3	1	-	3	1	-	-	-	-	-	-	-	
Sachunterricht		314	291	82	289	266	73	15	15	3	10	10	-	
Nebenfach		314	291	82	289	266	73	15	15	3	10	10	-	
		314	291	82	289	266	73	15	15	3	10	10	-	
Grundwissenschaften		4.757	4.004	945	4.317	3.646	906	433	352	39	6	6	1	
Hauptfach		4.750	3.998	944	4.311	3.641	905	432	351	39	6	6	1	
		786	723	159	748	690	153	38	33	6	-	-	-	
Grundschule		1.473	1.130	311	1.319	1.017	299	148	108	12	5	5	1	
Haupt-Realschule		2.029	1.734	363	1.809	1.550	349	219	183	14	1	1	-	
Gymnasium		462	411	111	435	384	104	27	27	7	-	-	-	
Förderschule		7	6	1	6	5	1	1	1	-	-	-	-	
Nebenfach		3	3	1	2	2	1	1	1	-	-	-	-	
		1	1	1	1	1	1	-	-	-	-	-	-	
Grundschule		3	2	-	3	2	-	-	-	-	-	-	-	
Gymnasium		3	2	-	3	2	-	-	-	-	-	-	-	
Förderschule		2.956	1.997	788	2.571	1.685	714	154	81	19	231	231	-	
Psychologie und Sportwissenschaften		1.008	652	121	863	545	102	62	24	3	83	83	-	
Hauptfach		641	462	105	598	442	102	43	20	3	-	-	-	
		2	2	2	2	2	-	-	-	-	-	-	-	
Abschl. im Ausland		241	241	105	230	230	102	11	11	3	-	-	-	
Bachelor		398	219	-	366	210	-	32	9	-	-	-	-	
Diplom		284	107	-	265	103	-	19	4	-	-	-	-	
Nebenfach		20	9	-	20	9	-	-	-	-	-	-	-	
Bachelor		264	98	-	245	94	-	19	4	-	-	-	-	
Magister 1./2. NF		83	83	16	-	-	-	-	-	-	83	83	-	
Promotion		160	81	-	154	78	-	6	3	-	-	-	-	
Psychoanalyse		160	81	-	154	78	-	6	3	-	-	-	-	
Nebenfach		160	81	-	154	78	-	6	3	-	-	-	-	
		160	81	-	154	78	-	6	3	-	-	-	-	
Magister 1./2. NF		833	611	264	723	525	225	70	46	11	40	40	-	
Hauptfach		645	456	204	548	379	169	57	37	7	40	40	-	
		35	24	9	23	13	2	2	1	1	10	10	-	
Grundschule 1. Fach		3	2	1	3	2	-	-	-	-	-	-	-	
Grundschule 3. Fach		165	113	63	136	88	51	18	14	2	11	11	-	
Haupt-Realschule 1. Fach		86	55	28	73	49	25	12	5	2	1	1	-	
Haupt-Realschule 2./3. Fach		187	134	50	162	114	43	15	10	-	10	10	-	
Gymnasium 1. Fach		157	117	48	147	110	46	10	7	2	-	-	-	
Gymnasium 2./3. Fach		11	10	4	3	2	-	-	-	-	8	8	-	
Förderschule 1. Fach		1	1	1	1	1	1	-	-	-	-	-	-	
Förderschule 2. Fach		1	1	1	1	1	1	-	-	-	-	-	-	

Studierende nach Fachbereichen und Studienformen im WS 2010/2011

FB	Studienfach	Abschluss	Studierende insgesamt			Erststudium/Konsekutiv			Zweitstudium			Zusatz-/Weiterbild.-/ Promotionsstud.		ohne Studienform insgesamt
			insgesamt	davon in RSZ	davon im 1. Fachsem.	insgesamt	davon in RSZ	davon im 1. Fachsem.	insgesamt	davon in RSZ	davon im 1. Fachsem.	insgesamt	davon in RSZ	
	Nebenfach		188	155	60	175	146	56	13	9	4	-	-	-
		Grundschule 2./3. Fach	123	99	39	113	93	36	10	6	3	-	-	-
		Förderschule 3. Fach	65	56	21	62	53	20	3	3	1	-	-	-
	Sportmedizin		63	1	-	60	1	-	3	3	-	-	-	-
	Nebenfach		63	1	-	60	1	-	3	3	-	-	-	-
		Magister 1./2. NF	63	1	-	60	1	-	3	3	-	-	-	-
	Sports Med./Exercise Phys.		42	42	28	42	42	28	-	-	-	-	-	-
	Hauptfach		42	42	28	42	42	28	-	-	-	-	-	-
		Master	42	42	28	42	42	28	-	-	-	-	-	-
	Sportwissenschaften		751	511	364	729	494	359	13	8	5	9	9	-
	Hauptfach		731	502	364	718	494	359	13	8	5	-	-	-
		Abschl. im Ausland	2	2	2	2	2	2	-	-	-	-	-	-
		Bachelor	592	500	362	584	492	357	8	8	5	-	-	-
		Diplom	1	-	-	1	-	-	-	-	-	-	-	-
		Magister 1. HF	132	-	-	127	-	-	5	-	-	-	-	-
		Magister 2. HF	4	-	-	4	-	-	-	-	-	-	-	-
	Nebenfach		11	-	-	11	-	-	-	-	-	-	-	-
		Magister 1./2. NF	11	-	-	11	-	-	-	-	-	-	-	-
	Promotion		9	9	9	-	-	-	-	-	-	9	9	-
	Klinische Psychotherapie WB		99	99	11	-	-	-	-	-	-	99	99	-
	Hauptfach		99	99	11	-	-	-	-	-	-	99	99	-
		Abschlusszeugnis	99	99	11	-	-	-	-	-	-	99	99	-
			1.225	988	283	962	743	203	211	193	70	52	52	-
06:	Evangelische Theologie		752	601	168	567	426	118	145	135	40	40	40	-
	Hauptfach		584	458	135	415	296	86	140	133	40	29	29	-
		Diplom	166	161	56	166	161	56	22	113	112	34	-	-
		kirchliche Prüfung	70	51	17	64	47	15	6	4	2	-	-	-
		Grundschule 1. Fach	32	26	4	19	13	2	-	-	-	13	13	-
		Grundschule 3. Fach	6	4	1	6	4	1	-	-	-	-	-	-
		Haupt-Realchule 1. Fach	69	53	25	56	41	18	5	4	3	8	8	-
		Haupt-Realchule 2./3. Fach	131	85	17	122	77	16	8	7	1	1	1	-
		Gymnasium 1. Fach	45	31	8	38	25	5	3	2	4	4	4	-
		Gymnasium 2./3. Fach	61	43	7	56	39	7	5	4	-	-	-	-
		Förderschule 1. Fach	3	3	-	-	-	-	-	-	-	3	3	-
		Förderschule 2. Fach	1	1	1	1	1	1	-	-	-	-	-	-
	Nebenfach		158	133	33	152	130	32	5	2	-	1	1	-
		Grundschule 2./3. Fach	136	116	27	131	114	26	4	1	-	1	1	-
		Förderschule 3. Fach	21	16	6	21	16	6	-	-	-	-	-	-
		Magister 1./2. NF	1	1	-	-	-	-	1	1	-	-	-	-
	Promotion		10	10	-	-	-	-	-	-	-	10	10	-
	Islamwissenschaften		70	69	20	56	55	13	14	14	7	-	-	-
	Hauptfach		58	58	12	46	46	6	12	12	6	-	-	-
		Bachelor	58	58	12	46	46	6	12	12	6	-	-	-
		Bachelor	12	11	8	10	11	9	2	2	1	-	-	-
		Bachelor	12	11	8	10	11	9	2	2	1	-	-	-
	Jüdisch-Christliche Religionswissenschaft		1	1	-	1	1	-	-	-	-	-	-	-
	Nebenfach		1	1	-	1	1	-	-	-	-	-	-	-
		Bachelor	1	1	-	1	1	-	-	-	-	-	-	-
	Religionswissenschaft / -geschichte		276	192	16	246	170	15	18	10	1	12	12	-
	Hauptfach		119	78	1	109	71	1	9	6	1	1	1	-
		Bachelor	4	4	1	3	3	1	1	1	1	-	-	-
		Magister 1. HF	89	58	-	84	55	3	5	3	-	-	-	-
		Magister 2. HF	25	15	-	22	13	-	3	2	-	-	-	-
		Zusatzstudium	1	1	-	-	-	-	-	-	-	1	1	-

Studierende nach Fachbereichen und Studienformen im WS 2010/2011

FB	Studienfach	Abschluss	Studierende insgesamt			Erststudium/Konsequativ			Zweitstudium			Zusatz-/Weiterbild.-/ Promotionsstud.		ohne Studienform insgesamt
			insgesamt	davon in RSZ	davon im 1. Fachsem.	insgesamt	davon in RSZ	davon im 1. Fachsem.	insgesamt	davon in RSZ	davon im 1. Fachsem.	insgesamt	davon in RSZ	
	Nebenfach	Bachelor	146	103	15	137	99	14	9	4	1	-	-	-
		Magister 1./2. NF	1	1	-	1	1	-	-	-	-	-	-	-
	Promotion		145	102	15	136	98	14	9	4	1	-	-	-
	Vergleichende Religionswissenschaften		11	11	-	-	-	-	-	-	-	11	11	-
	Hauptfach		126	125	79	92	91	57	34	34	22	-	-	-
		Bachelor	74	74	39	50	50	24	24	24	15	-	-	-
		Master	73	73	38	49	49	23	24	24	15	-	-	-
	Nebenfach		1	1	1	1	1	1	-	-	-	-	-	-
		Bachelor NF	52	51	40	42	41	33	10	10	7	-	-	-
			52	51	40	42	41	33	10	10	7	-	-	-
07:	Katholische Theologie		670	526	145	496	363	94	111	100	34	63	63	-
	Hauptfach		545	412	104	427	303	77	73	64	15	45	45	-
		Abschl. im Ausland	376	261	70	297	189	51	53	46	10	26	26	-
		Bachelor	1	1	1	1	1	1	-	-	-	-	-	-
		Zusatzstudium	30	30	15	16	16	12	14	14	3	-	-	-
		Magister 1. HF	2	2	-	-	-	-	-	-	-	2	2	-
		Magister 2. HF	29	23	-	19	15	-	10	8	-	-	-	-
		Grundschule 1. Fach	24	18	-	21	15	3	3	3	-	-	-	-
		Haupt-Realschule 1. Fach	19	14	6	9	4	4	1	1	-	9	9	-
		Haupt-Realschule 2./3. Fach	57	40	10	45	28	8	6	6	2	6	6	-
		Gymnasium 1. Fach	80	52	16	74	48	13	6	4	3	-	-	-
		Gymnasium 2./3. Fach	60	35	6	48	25	5	8	6	4	4	4	-
		Förderschule 1. Fach	63	36	12	59	33	11	3	2	1	1	1	-
		Förderschule 2. Fach	8	7	4	4	3	1	-	-	-	4	4	-
		Förderschule 3. Fach	3	3	-	1	1	1	2	2	-	-	-	-
	Nebenfach		150	132	31	130	114	26	20	18	5	-	-	-
		Bachelor	15	15	12	12	6	3	3	3	1	-	-	-
		Magister 1./2. NF	40	32	7	34	26	6	6	6	1	-	-	-
		Grundschule 2./3. Fach	25	22	6	18	15	4	7	7	2	-	-	-
		Förderschule 3. Fach	19	19	3	-	-	-	-	-	-	19	19	-
	Promotion		125	114	41	69	60	17	38	36	19	18	18	-
	Hauptfach		78	71	29	41	36	11	26	24	13	11	11	-
		Zusatzstudium	10	10	4	-	-	-	-	-	-	10	10	-
		Magister 1. HF	36	34	17	22	20	8	13	13	8	1	1	-
		Magister 2. HF	32	27	8	32	19	3	13	11	5	-	-	-
	Nebenfach		40	36	12	28	24	6	12	12	6	-	-	-
		Bachelor	12	12	5	6	6	3	6	6	2	-	-	-
		Magister 1./2. NF	28	24	7	22	18	3	6	6	4	-	-	-
	Promotion		7	7	-	-	-	-	-	-	-	7	7	-
08:	Philosophie und Geschichtswissenschaften		5.658	4.386	1.445	4.192	3.037	1.069	1.051	935	285	415	414	-
	Alte Geschichte		50	11	1	35	2	1	6	6	-	9	9	-
	Hauptfach		18	1	1	14	1	1	4	4	-	-	-	-
		Abschl. im Ausland	1	1	1	1	1	1	-	-	-	-	-	-
		Magister 1. HF	9	-	-	8	-	-	1	-	-	-	-	-
		Magister 2. HF	8	-	-	5	-	-	3	-	-	-	-	-
	Nebenfach		23	1	-	21	1	-	2	-	-	-	-	-
		Magister 1./2. NF	23	1	-	21	1	-	2	-	-	-	-	-
	Promotion		9	9	-	-	-	-	-	-	-	9	9	-
	Geschichte und Philosophie der Wissenschaft		101	101	44	64	64	36	37	37	8	37	37	-
	Nebenfach		101	101	44	64	64	36	37	37	8	37	37	-
		Bachelor	20	20	15	19	19	14	1	1	1	1	1	-
		Magister	81	81	29	45	45	22	36	36	7	26	26	-

Studierende nach Fachbereichen und Studienformen im WS 2010/2011

FB	Studienfach	Abschluss	Studierende insgesamt			Erststudium/Konsekutiv			Zweitstudium			Zusatz-/Weiterbild.-/Promotionsstud.		ohne Studienform insgesamt	
			insgesamt	davon in RSZ	davon im 1. Fachsem.	insgesamt	davon in RSZ	davon im 1. Fachsem.	insgesamt	davon in RSZ	davon im 1. Fachsem.	insgesamt	davon in RSZ		
Geschichte	Hauptfach		2.304	1.911	594	1.776	1.408	445	400	375	118	128	128	-	
			1.700	1.341	385	1.312	976	272	307	284	83	81	81	-	
		Zusatzstudium	33	33	13	-	-	-	1	1	-	32	32	-	
		Magister 1. HF	431	427	118	294	290	79	130	130	34	7	7	-	
		Magister 2. HF	243	240	72	134	131	37	108	108	35	1	1	-	
		Haupt-Realschule 1. Fach	192	122	49	171	104	41	8	8	5	13	13	-	
		Haupt-Realschule 2./3. Fach	270	186	59	248	169	53	21	21	16	1	1	-	
		Gymnasium 1. Fach	239	152	33	208	126	26	13	13	8	2	18	-	
		Gymnasium 2./3. Fach	276	168	40	247	149	35	26	26	16	4	3	-	
		Förderschule 1. Fach	4	10	7	5	1	-	-	-	-	-	5	5	-
Förderschule 2. Fach	4	3	-	3	2	-	-	-	-	-	1	1	-		
Nebenfach		557	523	208	464	432	173	93	91	35	-	-	-		
	Bachelor	207	203	145	181	177	124	26	26	21	-	-	-		
	Magister 1./2. NF	293	288	60	228	223	46	65	65	14	-	-	-		
	Grundschule 2./3. Fach	29	14	-	27	14	-	2	-	-	-	-	-		
	Förderschule 3. Fach	28	18	3	28	18	3	-	-	-	-	-	-		
	Promotion	47	47	1	-	-	-	-	-	-	-	47	47	-	
	Hauptfach	650	538	217	475	371	155	109	101	101	44	66	66	-	
Historische Ethnologie	Hauptfach		355	298	112	246	193	66	73	69	32	36	36	-	
			30	30	11	-	-	-	-	-	-	30	30	-	
		Zusatzstudium	194	161	55	141	112	36	47	47	16	6	6	-	
		Magister 1. HF	131	107	46	105	81	30	26	26	16	-	-	-	
		Magister 2. HF	265	210	101	229	178	89	36	36	32	-	-	-	
		Bachelor	66	62	43	58	54	38	8	8	8	5	-	-	
		Magister 1./2. NF	199	148	58	171	124	51	28	28	24	-	-	-	
		Promotion	30	30	4	-	-	-	-	-	-	-	30	30	-
		Mittlere und neuere Geschichte	362	65	9	283	16	5	32	32	2	-	47	47	-
		Hauptfach	178	9	5	158	7	5	20	20	2	-	-	-	-
Philosophie	Hauptfach		5	5	5	5	5	-	-	-	-	-	-	-	
		Abschl. im Ausland	124	-	-	112	-	-	12	-	-	-	-	-	
		Magister 1. HF	49	4	-	41	2	-	8	8	2	-	-	-	
		Magister 2. HF	137	9	-	125	9	-	12	-	-	-	-	-	
		Bachelor	1	-	-	1	-	-	-	-	-	-	-	-	
		Magister 1./2. NF	136	9	-	124	9	-	12	-	-	-	-	-	
		Promotion	47	47	4	-	-	-	-	-	-	-	47	47	-
		Hauptfach	2.191	1.760	580	1.559	1.176	427	467	420	115	165	164	164	-
			1.475	1.186	344	1.001	754	223	388	347	94	86	85	85	-
			12	12	10	12	12	10	-	-	-	-	-	-	-
Abschl. im Ausland	39	39	12	-	-	-	-	-	-	-	39	39	-		
Zusatzstudium	1	1	1	1	1	-	-	-	-	-	-	-	-		
Bachelor	685	548	169	450	338	114	225	200	53	10	10	10	-		
Magister 1. HF	396	322	93	269	203	57	127	119	36	-	-	-	-		
Magister 2. HF	128	105	23	85	68	13	8	8	1	30	29	29	-		
Gymnasium 1. Fach	214	159	36	184	132	28	23	23	20	4	7	7	-		
Gymnasium 2./3. Fach	637	495	225	558	422	204	79	73	21	-	-	-	-		
Bachelor	234	225	167	207	198	152	27	27	27	15	-	-	-		
Magister 1./2. NF	403	270	58	351	224	52	52	46	6	-	-	-	-		
Promotion	79	79	11	-	-	-	-	-	-	-	79	79	-		

Studierende nach Fachbereichen und Studienformen im WS 2010/2011

FB	Studienfach	Abschluss	Studierende insgesamt			Erststudium/Konsequativ			Zweitstudium			Zusatz-/Weiterbild./Promotionsstud.		ohne Studienform insgesamt	
			insgesamt	davon in RSZ	davon im 1. Fachsem.	insgesamt	davon in RSZ	davon im 1. Fachsem.	insgesamt	davon in RSZ	davon im 1. Fachsem.	insgesamt	davon in RSZ		
09: Sprach- und Kulturwissenschaften	Afrikanische Sprachwissenschaften	Hauptfach	5.913	4.599	1.906	4.622	3.423	1.482	977	862	378	314	314	6	-
			15	11	4	6	3	3	3	2	1	6	6	-	-
			6	5	4	4	3	3	3	2	1	-	-	-	-
			3	3	3	3	-	-	-	-	-	-	-	-	-
			1	1	-	-	-	-	-	-	-	-	-	-	-
			1	1	-	-	-	-	-	-	-	-	-	-	-
			3	-	-	2	-	-	1	-	-	-	-	-	-
			3	-	-	2	-	-	1	-	-	-	-	-	-
			6	6	-	-	-	-	-	-	-	6	6	-	-
			47	42	24	38	33	18	8	8	6	1	1	-	-
Altorientalische Philologie	Nebenfach	46	41	24	38	33	18	8	8	6	-	-	-	-	
		46	41	24	38	33	18	8	8	6	-	-	-	-	
		1	1	-	-	-	-	-	-	-	1	1	-	-	
Archäometrie	Hauptfach	69	59	28	52	43	19	17	17	16	9	9	-	-	
		69	59	28	52	43	19	17	17	16	9	9	-	-	
		69	59	28	52	43	19	17	17	16	9	9	-	-	
Archäologie und Geschichte der römischen Provinzen	Hauptfach	96	85	36	65	55	22	23	23	22	11	8	8	-	
		58	51	23	40	34	13	13	16	15	9	2	2	-	
		3	3	2	-	-	-	-	1	1	1	2	2	-	
		30	25	10	23	18	7	7	7	7	4	-	-	-	
		25	23	11	17	16	7	8	8	7	4	-	-	-	
		32	28	11	32	25	21	9	7	7	2	-	-	-	
		1	1	1	1	1	1	1	-	-	-	-	-	-	
		31	27	10	24	20	8	7	7	7	2	-	-	-	
		6	6	2	-	-	-	-	-	-	-	6	6	-	
		138	120	60	98	83	41	41	30	27	17	10	10	-	
Archäologie und Kulturgeschichte d. Vorderen Orients	Hauptfach	86	75	41	64	53	28	18	18	11	4	4	-		
		3	3	2	-	-	-	-	-	-	3	3	-		
		62	54	29	47	39	21	14	14	8	1	1	-		
		21	18	10	17	14	7	4	4	3	-	-	-		
		46	39	19	34	30	13	12	12	9	6	-	-		
		3	3	2	2	2	1	1	1	1	-	-	-		
		43	36	17	32	28	12	11	11	8	5	-	-		
		6	6	-	-	-	-	-	-	-	6	6	-		
		569	458	280	490	381	227	78	78	76	53	1	1	-	
		281	197	114	234	152	86	46	46	44	28	1	1	-	
Empirische Sprachwissenschaften	Hauptfach	271	188	108	226	145	80	45	45	28	-	-	-		
		1	1	1	-	-	-	-	-	1	-	-	-		
		9	8	6	8	7	6	6	-	-	1	1	-		
		288	261	166	256	229	141	32	32	25	-	-	-		
		205	179	127	180	154	105	25	25	22	-	-	-		
		83	82	39	76	75	36	7	7	3	-	-	-		
		15	12	3	11	9	2	4	4	3	1	-	-		
		15	12	3	11	9	2	4	4	3	1	-	-		
		2	2	2	2	2	-	-	-	-	-	-	-		
		13	10	3	9	7	2	4	4	3	1	-	-		
Griechische Philologie	Hauptfach	57	54	13	24	21	7	25	25	5	8	8	-		
		21	21	4	5	5	-	10	10	3	6	6	-		
		5	5	-	-	-	-	5	5	-	5	5	-		
	6	6	2	1	1	1	4	4	4	1	1	-			
	10	10	2	4	4	-	6	6	2	-	-	-			

Studierende nach Fachbereichen und Studienformen im WS 2010/2011

FB	Studienfach	Abschluss	Studierende insgesamt			Erststudium/Konsequativ			Zweitstudium			Zusatz-/Weiterbild.-/ Promotionsstud.		ohne Studienform insgesamt
			insgesamt	davon in RSZ	davon im 1. Fachsem.	insgesamt	davon in RSZ	davon im 1. Fachsem.	insgesamt	davon in RSZ	davon im 1. Fachsem.	insgesamt	davon in RSZ	
	Nebenfach		34	31	9	19	16	7	15	15	2	-	-	-
		Abschl. im Ausland	1	1	1	1	1	1	-	-	-	-	-	-
		Bachelor	3	3	2	1	1	1	2	2	2	-	-	-
		Magister 1./2. NF	30	27	6	17	14	6	13	13	-	-	-	-
	Promotion		2	2	-	-	-	-	-	-	-	2	2	2
	Hilfswissenschaften des Altertums		8	6	5	7	5	4	7	4	-	-	1	1
	Hauptfach		2	2	2	1	1	1	-	-	-	1	1	1
		Magister 2. Fach	2	2	2	1	1	1	2	1	-	1	1	1
	Nebenfach		6	4	3	6	4	3	3	3	-	-	-	-
		Bachelor	1	1	1	1	1	1	1	1	-	-	-	-
		Magister 2. Fach	5	3	2	5	3	2	2	2	-	-	-	-
	Japanologie		481	340	196	449	313	183	24	19	13	8	8	8
	Hauptfach		363	241	139	349	231	134	12	8	5	2	2	2
		Zusatzstudium	2	2	-	-	-	-	-	-	-	2	2	2
		Bachelor	294	228	132	284	220	127	10	8	5	-	-	-
		Master	11	11	7	11	11	7	-	-	-	-	-	-
		Magister 1. HF	46	-	-	44	-	-	2	-	-	-	-	-
		Magister 2. HF	10	-	-	10	-	-	-	-	-	-	-	-
	Nebenfach		112	93	57	100	82	49	12	11	8	-	-	-
		Bachelor	54	49	40	46	41	32	8	8	8	-	-	-
		Magister 1./2. NF	58	44	17	54	41	17	4	3	-	-	-	-
	Promotion		6	6	-	-	-	-	-	-	-	6	6	6
	Judaistik		73	65	28	46	39	19	21	20	8	6	6	6
	Hauptfach		31	26	11	15	11	6	12	11	4	4	4	4
		Zusatzstudium	4	4	1	-	-	-	-	-	-	4	4	4
		Bachelor	2	2	2	-	-	-	2	2	2	-	-	-
		Master	1	1	1	1	1	1	-	-	-	-	-	-
		Magister 1. HF	17	12	4	11	7	3	6	5	1	-	-	-
		Magister 2. HF	7	7	3	3	3	2	4	4	1	-	-	-
	Nebenfach		40	37	17	31	28	13	9	9	4	-	-	-
		Bachelor	12	12	10	7	7	6	5	5	4	-	-	-
		Magister 1./2. NF	28	25	7	24	21	7	4	4	-	-	-	-
	Promotion		2	2	-	-	-	-	-	-	-	2	2	2
	Klassische Archäologie		323	260	72	252	193	59	57	53	12	14	14	14
	Hauptfach		142	114	28	106	79	22	28	27	5	8	8	8
		Zusatzstudium	7	7	1	-	-	-	-	-	-	7	7	7
		Magister 1. HF	71	46	12	58	34	11	12	11	1	1	1	1
		Magister 2. HF	64	61	15	48	45	11	16	16	4	-	-	-
	Nebenfach		175	140	44	146	114	37	29	26	7	-	-	-
		Bachelor	16	13	8	12	9	6	4	4	2	-	-	-
		Magister 1./2. NF	159	127	36	134	105	31	25	22	5	-	-	-
	Promotion		6	6	-	-	-	-	-	-	-	6	6	6
	Kunsterziehung		289	202	36	232	163	33	46	28	2	11	11	11
	Hauptfach		259	183	35	205	147	32	43	25	2	11	11	11
		Grundschule 1. Fach	14	1	1	11	1	-	2	-	-	1	1	1
		Grundschule 3. Fach	1	1	1	1	1	1	-	-	-	-	-	-
		Haupt-Realschule 1. Fach	38	24	5	29	19	5	6	2	-	3	3	3
		Haupt-Realschule 2./3. Fach	22	15	-	18	12	4	4	3	-	-	-	-
		Gymnasium 1. Fach	124	92	20	94	72	18	26	16	2	4	4	4
		Gymnasium 2./3. Fach	54	44	7	49	40	7	5	4	-	-	-	-
		Förderschule 1. Fach	5	5	2	2	2	1	-	-	-	3	3	3
		Förderschule 3. Fach	1	1	-	1	1	1	-	-	-	-	-	-
	Nebenfach		30	19	1	27	16	1	3	3	-	-	-	-
		Grundschule 2./3. Fach	17	12	1	15	10	1	2	2	-	-	-	-
		Förderschule 3. Fach	13	7	-	12	6	-	1	1	-	-	-	-

Studierende nach Fachbereichen und Studienformen im WS 2010/2011

FB	Studienfach	Abschluss	Studierende insgesamt			Erststudium/Konsekutiv			Zweitstudium			Zusatz-/Weiterbild.-/ Promotionsstud.		ohne Studienform insgesamt	
			insgesamt	davon in RSZ	davon im 1. Fachsem.	insgesamt	davon in RSZ	davon im 1. Fachsem.	insgesamt	davon in RSZ	davon im 1. Fachsem.	insgesamt	davon in RSZ		
Kulturanthropologie/ Hauptfach	Europäische Ethnologie	Hauptfach	302	210	76	276	187	74	11	8	2	15	15	-	
			165	103	47	159	99	46	5	3	1	1	-		
			2	2	2	2	2	2	2	2	2	2	2	2	-
			111	86	36	107	83	35	4	3	1	1	-	-	
			20	14	9	20	14	9	20	14	9	20	14	9	-
			21	21	-	21	21	-	21	21	21	21	21	21	-
			11	1	1	9	1	1	9	1	1	1	1	1	1
			123	93	29	117	88	28	117	88	28	117	88	28	117
			48	45	20	47	44	20	47	44	20	47	44	20	47
			75	48	9	70	44	8	70	44	5	4	1	1	1
14	14	-	-	-	-	-	-	-	-	-	14	14	-		
1.454	1.164	416	1.034	775	289	1.034	775	310	279	106	110	110	-		
Kunstgeschichte Hauptfach	Hauptfach	Hauptfach	878	715	251	605	465	162	228	205	72	45	45	-	
			3	3	3	3	3	3	3	3	3	3	3	3	
			31	31	9	1	1	1	1	1	1	1	1	1	30
			622	491	187	449	337	131	160	141	48	13	13	13	-
			222	190	53	152	124	29	68	64	24	2	2	2	-
			511	384	161	429	310	127	82	74	34	34	34	34	-
			109	104	84	109	93	88	69	16	16	15	15	15	-
			402	280	77	336	222	58	336	222	66	58	19	65	65
			65	65	4	-	-	-	-	-	-	-	-	65	65
			209	146	28	183	123	24	183	123	13	10	2	13	13
180	120	25	166	109	22	166	109	11	8	1	3	3			
2	2	1	-	-	-	-	-	-	-	-	2	2			
158	102	22	147	94	20	147	94	10	7	1	1	1			
20	16	2	19	15	2	19	15	1	1	1	1	1			
19	16	3	17	14	2	17	14	2	2	1	2	2			
3	3	2	3	2	1	3	2	1	1	1	1	1			
16	13	2	15	12	2	15	12	1	1	1	1	1			
10	10	-	-	-	-	-	-	-	-	-	10	10			
199	163	43	160	128	33	160	128	23	19	5	16	16			
199	163	43	160	128	33	160	128	23	19	5	16	16			
116	98	30	92	77	25	92	77	9	6	1	15	15			
83	65	13	68	51	8	68	51	14	13	4	1	1			
71	62	19	41	32	14	41	32	19	19	4	11	11			
49	44	14	30	25	11	30	25	10	10	2	9	9			
8	8	-	1	1	-	1	1	-	-	-	7	7			
2	2	2	2	2	2	2	2	-	-	-	-	-			
19	17	5	12	10	3	12	10	5	5	2	2	2			
20	17	8	15	12	7	15	12	5	5	1	-	-			
20	16	5	11	7	3	11	7	9	9	2	-	-			
2	2	1	1	1	1	1	1	1	1	1	1	1			
18	14	4	10	6	2	10	6	8	8	2	-	-			
2	2	-	-	-	-	-	-	-	-	-	2	2			
78	52	14	63	43	14	63	43	12	6	-	3	3			
54	32	10	42	25	10	42	25	9	4	-	3	3			
7	4	1	4	2	1	4	2	1	1	2	2	2			
2	2	2	2	2	2	2	2	5	2	-	-	-			
24	8	2	18	5	2	18	5	2	2	-	1	1			
20	17	7	17	15	7	17	15	3	2	-	-	-			
1	1	-	1	1	-	1	1	-	-	-	-	-			
24	20	4	21	18	4	21	18	3	2	-	-	-			
21	18	3	19	16	3	19	16	2	2	-	-	-			
3	2	1	2	2	1	2	2	1	1	-	-	-			

Studierende nach Fachbereichen und Studienformen im WS 2010/2011

FB	Studienfach	Abschluss	Studierende insgesamt			Erststudium/Konsekutiv			Zweitstudium			Zusatz-/Weiterbild.-/ Promotionsstud.		ohne Studienform insgesamt	
			insgesamt	davon in RSZ	davon im 1. Fachsem.	insgesamt	davon in RSZ	davon im 1. Fachsem.	insgesamt	davon in RSZ	davon im 1. Fachsem.	insgesamt	davon in RSZ		
Musikwissenschaft	Hauptfach		430	362	144	314	256	104	95	85	37	21	21	-	
		Zusatzstudium	271	231	82	195	161	53	66	60	26	10	10	-	
	Nebenfach	Magister 1. HF	10	2	2	2	-	-	-	-	-	8	8	-	
		Magister 2. HF	197	166	64	150	125	44	45	39	19	2	2	-	
	Promotion	Bachelor	64	55	16	43	34	9	21	21	7	-	-	-	
		Magister 1./2. NF	148	120	62	119	95	51	29	25	11	-	-	-	
	Musikpädagogik	Hauptfach		41	39	32	36	34	29	5	5	3	-	-	-
			Magister 1./2. NF	107	81	30	83	61	22	24	20	8	-	-	-
		Nebenfach		11	11	-	-	-	-	-	-	-	11	11	-
			Magister 1. HF	26	14	-	24	12	2	2	2	2	-	-	-
Promotion		Magister 2. HF	23	12	-	22	11	-	1	1	-	-	-	-	
		Magister 1./2. NF	17	10	-	16	9	1	1	1	-	-	-	-	
Orientalistik		Hauptfach		6	2	-	6	2	-	-	-	-	-	-	-
			Magister 1./2. NF	3	2	-	2	1	1	1	1	-	-	-	-
		Nebenfach		3	2	-	2	1	-	1	1	-	-	-	-
			Magister 1./2. NF	25	3	-	19	1	-	4	4	-	2	2	-
	Promotion	Magister 1. HF	11	2	-	7	1	-	3	3	-	1	1	-	
		Magister 2. HF	4	-	-	3	-	-	-	-	-	-	-	-	
	Ostslavistik	Hauptfach		6	1	-	4	1	-	2	2	-	-	-	-
			Zusatzstudium	1	1	-	-	-	-	-	-	-	1	1	-
		Nebenfach		13	-	-	12	-	-	1	1	-	-	-	-
			Magister 1./2. NF	13	-	-	12	-	-	1	1	-	-	-	-
Promotion			1	1	-	-	-	-	-	-	-	1	1	-	
		Magister 1./2. NF	16	2	-	9	-	-	6	1	-	1	1	-	
Phonetik		Hauptfach		5	-	-	1	-	-	4	-	-	-	-	
			Magister 1. HF	1	-	-	-	-	-	1	-	-	-	-	-
		Nebenfach	Magister 2. HF	4	-	-	1	-	-	3	-	-	-	-	-
			Magister 1./2. NF	10	1	-	8	-	-	2	1	-	-	-	-
	Promotion		10	1	-	8	-	-	2	1	-	-	-	-	
		Magister 1./2. NF	1	1	-	-	-	-	-	-	-	1	1	-	
	Russisch	Hauptfach		8	2	-	5	-	-	1	-	-	2	2	-
			Magister 1. HF	2	-	-	1	-	-	1	-	-	-	-	-
		Nebenfach	Magister 2. HF	1	-	-	1	-	-	-	-	-	-	-	-
			Magister 1./2. NF	4	-	-	4	-	-	-	-	-	-	-	-
Promotion			2	2	-	4	-	-	-	-	-	-	-	-	
		Magister 1./2. NF	8	1	-	5	-	-	3	1	-	-	-	-	
Sinologie		Hauptfach		8	1	-	5	-	-	3	1	-	-	-	
			Gymnasium 1. Fach	4	1	-	3	-	-	3	1	-	-	-	-
		Nebenfach	Gymnasium 2./3. Fach	4	-	-	2	-	-	2	-	-	-	-	-
			Bachelor	434	322	168	378	272	135	52	46	32	4	4	-
	Promotion	Magister 1. HF	292	205	92	261	177	74	31	28	18	-	-	-	
		Magister 2. HF	210	187	84	182	161	66	28	26	18	-	-	-	
	Sinologie	Hauptfach		11	11	8	11	11	8	3	2	-	-	-	
			Magister 1. HF	62	6	-	59	4	-	3	2	-	-	-	
		Nebenfach	Magister 2. HF	9	1	-	9	1	-	-	-	-	-	-	
			Bachelor	138	113	75	117	95	61	21	18	14	-	-	-
Promotion		Magister 1./2. NF	92	79	59	78	67	49	14	12	10	-	-	-	
		Magister 1./2. NF	46	34	16	39	28	12	7	6	4	-	-	-	
Promotion			4	4	1	-	-	-	-	-	-	4	4	-	
		Magister 1./2. NF	4	4	1	-	-	-	-	-	-	4	4	-	

Studierende nach Fachbereichen und Studienformen im WS 2010/2011

FB	Studienfach	Abschluss	Studierende insgesamt			Erststudium/Konsekutiv			Zweitstudium			Zusatz-/Weiterbild.-/Promotionsstud.		ohne Studienform insgesamt	
			insgesamt	davon in RSZ	davon im 1. Fachsem.	insgesamt	davon in RSZ	davon im 1. Fachsem.	insgesamt	davon in RSZ	davon im 1. Fachsem.	insgesamt	davon in RSZ		
	Südostasienswissenschaften	Hauptfach	95	76	52	79	60	37	15	15	1	1	1	-	
			45	32	19	34	21	8	11	11	-	-	-	-	
	Nebenfach	Abschluss im Ausl.	1	1	1	1	1	1	1	1	1	1	1	-	
		Bachelor	19	19	19	8	8	8	11	11	-	-	-	-	
		Magister 1. HF	20	9	-	20	9	-	-	-	-	-	-	-	
		Magister 2. HF	5	3	3	5	3	3	-	-	-	-	-	-	
	Promotion	Bachelor	49	43	33	45	39	29	4	4	4	4	4	-	
		Magister 1./2. NF	23	21	20	21	19	18	2	2	2	2	2	-	
	Turkologie	Hauptfach	Magister 1./2. NF	26	22	13	24	20	11	2	2	2	2	2	-
				1	1	1	-	-	-	-	-	-	-	-	1
Nebenfach		Abschl. im Ausland	20	8	1	13	2	1	1	1	1	1	1	6	
		Magister 1. HF	10	2	1	10	2	1	1	1	1	1	1	-	
		Magister 2. HF	2	2	1	2	2	1	1	1	1	1	1	-	
		Magister 1./2. NF	6	-	-	5	-	-	-	-	-	-	-	-	
Promotion		Bachelor	4	-	-	4	-	-	-	-	-	-	-	-	
		Magister 1./2. NF	4	-	-	4	-	-	-	-	-	-	-	-	
Vergleichende Sprachwissenschaften		Hauptfach	Magister 1./2. NF	6	6	-	-	-	-	-	-	-	-	-	6
				21	15	1	7	1	1	1	1	1	1	13	13
	Nebenfach	Zusatzstudium	1	1	-	-	-	-	-	-	-	-	-	1	
		Magister 1. HF	3	1	2	2	1	1	1	1	1	1	1	-	
		Magister 2. HF	2	-	-	2	-	-	-	-	-	-	-	-	
		Magister 1./2. NF	3	1	1	3	1	1	1	1	1	1	1	-	
	Promotion	Bachelor	12	12	1	-	-	-	-	-	-	-	-	12	
		Magister 1./2. NF	215	177	54	144	108	38	38	49	15	20	20	12	
	Vor- und Frühgeschichte	Hauptfach	Magister 1./2. NF	108	90	29	75	58	18	31	30	11	2	2	2
				3	3	-	-	-	-	-	1	1	2	2	-
Nebenfach		Zusatzstudium	67	54	18	50	38	10	10	17	16	8	-	-	
		Magister 1. HF	38	33	11	25	20	8	13	13	3	-	-	-	
		Magister 2. HF	88	68	24	69	50	20	20	19	18	4	-	-	
		Bachelor	7	7	6	6	6	5	1	1	1	1	-	-	
Promotion		Magister 1./2. NF	81	61	18	63	44	15	15	18	17	3	-	-	
			19	19	1	-	-	-	-	1	1	-	-	18	
West- und Südslavistik		Hauptfach	Magister 1./2. NF	17	1	-	16	-	-	-	-	-	-	-	1
				7	-	-	7	-	-	-	-	-	-	-	1
	Nebenfach	Magister 1. HF	1	-	-	1	-	-	-	-	-	-	-	-	
		Magister 2. HF	6	-	-	6	-	-	-	-	-	-	-	-	
		Magister 1./2. NF	9	-	-	9	-	-	-	-	-	-	-	-	
		Bachelor	9	-	-	9	-	-	-	-	-	-	-	-	
	Promotion	Magister 2./3. NF	1	1	-	-	-	-	-	-	-	-	-	1	
			93	93	93	70	70	70	22	22	22	1	1	1	
	Islamische Studien	Hauptfach	Magister 1./2. NF	92	92	92	70	70	70	22	22	22	22	22	-
				92	92	92	70	70	70	22	22	22	22	22	-
Nebenfach		Bachelor	1	1	1	-	-	-	-	-	-	-	-	1	
		Magister 1. HF	12	12	12	12	12	12	12	12	12	12	12	-	
		Magister 2. HF	12	12	12	12	12	12	12	12	12	12	12	-	
		Magister 1./2. NF	12	12	12	12	12	12	12	12	12	12	12	-	
Promotion		Bachelor	12	12	12	12	12	12	12	12	12	12	12	-	
		Magister 1./2. NF	12	12	12	12	12	12	12	12	12	12	12	-	
Curatorial Studies		Hauptfach	12	12	12	12	12	12	12	12	12	12	12	-	
		Master	12	12	12	12	12	12	12	12	12	12	12	-	

Studierende nach Fachbereichen und Studienformen im WS 2010/2011

FB	Studienfach	Abschluss	Studierende insgesamt			Erststudium/Konsequativ			Zweitstudium			Zusatz-/Weiterbild./ Promotionsstud.		ohne Studienform insgesamt
			insgesamt	davon in RSZ	davon im 1. Fachsem.	insgesamt	davon in RSZ	davon im 1. Fachsem.	insgesamt	davon in RSZ	davon im 1. Fachsem.	insgesamt	davon in RSZ	
10: Neuere Philologien	Amerikanistik Hauptfach		10.130	7.321	1.715	8.889	6.287	1.506	864	663	136	375	371	2
			526	329	88	494	305	81	20	13	6	11	11	1
			318	192	47	303	182	43	14	9	4	1	1	-
			1		-	-	-	-	-	-	-	1	1	-
			45	45	45	41	41	4	4	4	-	-	-	-
			205	103	-	197	99	-	8	4	-	-	-	-
			67	43	2	65	42	2	2	1	-	-	-	-
	Nebenfach		198	127	40	191	123	38	6	4	2	-	-	1
			54	44	26	52	44	25	2	2	1	-	-	-
			144	83	14	139	81	13	4	2	1	-	-	1
Promotion		10	10	1	-	-	-	-	-	-	10	10	-	
Englisch	Hauptfach		1.198	810	154	1.046	701	142	120	77	8	32	32	-
			1.033	677	126	895	578	116	107	68	6	31	31	-
			23	16	1	15	8	-	-	-	-	8	8	-
			5	4	-	4	3	-	-	-	-	1	1	-
			180	113	23	150	92	22	25	16	-	5	5	-
			106	55	5	88	46	5	18	9	-	-	-	-
			468	320	71	418	284	65	418	36	4	14	14	-
			246	164	24	216	141	22	28	21	2	2	2	-
			4	4	1	3	3	1	-	-	-	1	1	-
			1	1	1	1	1	1	-	-	-	-	-	-
Nebenfach		165	133	28	151	123	26	13	9	2	1	1	-	
		145	115	23	133	107	22	11	7	1	1	1	-	
		20	18	5	18	16	4	2	2	1	-	-	-	
Französisch	Hauptfach		437	321	66	379	274	61	43	32	3	15	15	-
			437	321	66	379	274	61	43	32	3	15	15	-
			67	51	15	64	48	15	1	1	1	2	2	-
			58	41	3	49	34	3	9	7	-	-	-	-
			161	127	24	134	103	22	18	15	-	9	9	-
			149	100	24	132	89	21	15	9	3	2	2	-
			2	2	-	-	-	-	-	-	-	2	2	-
	Deutsch		2.301	1.747	350	2.100	1.595	327	162	113	13	39	39	-
			1.436	992	180	1.274	872	166	123	81	4	39	39	-
			182	103	21	167	97	21	15	6	-	-	-	-
		14	10	2	13	9	2	-	-	-	1	1	-	
		370	291	46	311	245	38	45	32	2	14	14	-	
		170	116	30	155	107	29	15	9	1	-	-	-	
		464	300	51	414	262	46	32	20	1	18	18	-	
		212	151	26	196	137	26	16	14	-	-	-	-	
		12	10	2	6	4	2	-	-	-	6	6	-	
		12	11	2	12	11	2	-	-	-	-	-	-	
Nebenfach		865	755	170	826	723	161	39	32	9	-	-	-	
		684	623	138	649	594	131	35	29	7	-	-	-	
		181	132	32	177	129	30	4	3	2	-	-	-	
Italienisch	Hauptfach		98	70	16	75	50	11	13	10	2	10	10	-
			98	70	16	75	50	11	13	10	2	10	10	-
			36	30	8	36	20	4	6	6	1	10	10	-
		62	40	8	55	36	7	4	7	1	-	-	-	

Studierende nach Fachbereichen und Studienformen im WS 2010/2011

FB	Studienfach	Abschluss	Studierende insgesamt				Erststudium/Konsekutiv				Zweitstudium				Zusatz-/Weiterbild.-/ Promotionsstud.		ohne Studienform insgesamt
			davon in RSZ		davon im 1. Fachsem.		insgesamt		davon in RSZ		davon im 1. Fachsem.		insgesamt		davon in RSZ		
			insgesamt	in RSZ	insgesamt	in RSZ	insgesamt	in RSZ	insgesamt	in RSZ	insgesamt	in RSZ	insgesamt	in RSZ	insgesamt	in RSZ	
Skandinavistik	Hauptfach		364	299	102	288	226	80	63	61	21	12	12	12	1		
		Abschlusszeugnis	197	157	40	145	107	29	29	43	41	10	9	9	9		
		Zusatzstudium	1	1	-	-	-	-	-	-	-	-	-	-	-		
		Bachelor	39	39	39	29	29	29	10	10	10	-	-	-	-		
	Nebenfach	Magister 1. HF	98	69	-	77	50	-	-	21	19	-	-	-	-		
		Magister 2. HF	50	39	-	38	27	-	-	12	12	-	-	-	-		
		Bachelor	49	49	42	39	39	33	33	10	10	-	-	-	1		
		Magister 1./2. NF	115	90	20	104	80	18	18	10	10	2	-	-	1		
	Promotion		3	3	-	-	-	-	-	-	-	-	-	3	-		
	TFM - Theater, Film- u. Medienwiss.	Hauptfach		423	306	98	391	278	92	15	11	5	17	17	17		
Abschlusszeugnis			312	195	2	301	188	2	2	10	6	-	-	1			
		Zusatzstudium	2	2	2	2	2	2	2	-	-	-	-	-			
		Magister 1. HF	253	155	-	244	150	-	-	9	5	-	-	-			
Hauptfach		Magister 2. HF	55	36	-	54	35	-	-	1	1	-	-	-			
		Bachelor	95	95	95	90	90	90	5	5	5	-	-	-			
Promotion		Magister 1./2. NF	24	24	24	20	20	20	4	4	4	-	-	-			
			16	16	1	-	-	-	-	-	-	-	-	16			
Romanische Philologie		Hauptfach		1.418	1.070	277	1.147	825	214	221	195	61	50	50	50		
			Abschlusszeugnis	761	572	131	579	402	92	92	145	133	39	37	37		
		Zusatzstudium	4	4	3	4	4	3	3	-	-	-	-	-			
		Bachelor	127	127	127	88	88	88	39	39	39	-	-	32			
	Nebenfach	Magister 1. HF	445	304	1	368	237	1	72	62	62	5	5	5			
		Magister 2. HF	150	102	-	116	70	-	34	32	32	-	-	-			
	Promotion	Bachelor	644	485	144	568	423	122	122	76	62	22	22	22			
		Magister 1./2. NF	145	133	93	145	129	81	81	16	16	12	12	12			
	Spanisch	Hauptfach		499	352	51	439	306	41	60	46	10	-	-	-		
			Abschlusszeugnis	13	13	2	-	-	-	-	-	-	-	-	13		
		Zusatzstudium	332	252	61	267	193	49	49	42	36	4	23	23			
		Bachelor	332	252	61	267	193	49	49	42	36	4	23	23			
Allgemeine und vergleichende Literaturwissenschaft		Gymnasium 1. Fach	164	129	31	125	92	21	21	16	14	2	23	23			
		Gymnasium 2./3. Fach	168	123	30	142	101	28	28	26	22	-	-	-			
Englische Philologie		Hauptfach		295	220	58	266	194	57	19	16	-	10	10	-		
			Abschl. im Ausland	289	214	57	266	194	57	57	19	16	4	4	4		
			Zusatzstudium	3	3	1	1	1	1	1	-	-	-	-	-		
			Bachelor	55	55	55	55	55	55	14	12	12	1	1	1		
	Promotion	Magister 1. HF	167	110	-	152	97	-	14	5	4	-	-	-			
		Magister 2. HF	63	45	1	58	41	1	1	5	4	-	-	-			
	Hauptfach		702	433	118	638	386	105	32	15	7	32	32	32			
		Abschl. im Ausland	386	212	42	366	202	39	39	18	8	2	2	2			
		Zusatzstudium	6	6	6	6	6	6	6	-	-	-	-	-			
		Bachelor	38	37	36	35	34	33	33	3	3	-	-	-			
Promotion	Magister 1. HF	222	105	-	222	102	-	12	12	3	-	-	-				
	Magister 2. HF	118	62	-	115	60	-	3	2	2	-	-	-				

Studierende nach Fachbereichen und Studienformen im WS 2010/2011

FB	Studienfach	Abschluss	Studierende insgesamt			Erststudium/Konsequativ			Zweitstudium			Zusatz-/Weiterbild./Promotionsstud.		ohne Studienform insgesamt
			insgesamt	davon in RSZ	davon im 1. Fachsem.	insgesamt	davon in RSZ	davon im 1. Fachsem.	insgesamt	davon in RSZ	davon im 1. Fachsem.	insgesamt	davon in RSZ	
	Nebenfach		286	191	70	272	184	66	14	7	4	-	-	-
		Bachelor	78	70	46	76	68	44	2	2	2	-	-	-
		Magister 1./2. NF	208	121	24	196	116	22	12	5	2	-	-	-
	Promotion		30	30	6	-	-	-	-	-	-	30	30	-
	Performing Arts		7	7	5	7	7	5	-	-	-	-	-	-
	Hauptfach	Master	7	7	5	7	7	5	-	-	-	-	-	-
			7	7	5	7	7	5	-	-	-	-	-	-
	Germanistik		1.870	1.321	260	1.681	1.160	248	109	81	5	80	80	-
	Hauptfach		1.160	796	174	1.071	728	171	74	53	2	15	15	-
		Abschl. im Ausland	28	28	28	28	28	28	-	-	-	-	-	-
		Zusatzstudium	13	13	1	1	1	1	-	-	-	12	12	-
		Bachelor	144	143	143	142	141	141	2	2	2	-	-	-
		Magister 1. HF	789	480	2	731	441	2	55	36	-	3	3	-
		Magister 2. HF	186	132	-	169	117	-	17	15	-	-	-	-
	Nebenfach		645	460	80	610	432	77	35	28	3	-	-	-
		Bachelor	109	95	37	102	88	35	7	7	2	-	-	-
		Magister 1./2. NF	536	365	43	508	344	42	28	21	1	-	-	-
	Promotion		65	65	6	-	-	-	-	-	-	65	65	-
	Dramaturgie		19	13	8	5	3	-	-	-	-	14	14	-
	Hauptfach		19	13	8	5	3	-	-	-	-	14	14	-
		Master	19	13	8	5	3	-	-	-	-	14	14	-
	Buch- und Medienpraxis		28	28	19	-	-	-	-	-	-	28	28	-
	Hauptfach		28	28	19	-	-	-	-	-	-	28	28	-
		Abschlusszeugnis	28	28	19	-	-	-	-	-	-	28	28	-
	Kognitive Linguistik		112	95	35	105	90	34	5	3	1	2	2	-
	Hauptfach		110	93	35	105	90	34	5	3	1	-	-	-
		Bachelor	94	89	32	89	80	31	5	3	1	-	-	-
		Master	16	10	3	16	10	3	-	-	-	-	-	-
	Promotion		2	2	-	-	-	-	-	-	-	2	2	-
	Geowissenschaften / Geographie		2.187	1.683	718	1.822	1.344	592	275	249	94	90	90	-
			528	467	224	373	312	159	130	130	58	25	25	-
	Hauptfach		503	442	217	373	312	159	130	130	58	-	-	-
		Abschl. im Ausland	2	2	-	2	2	-	-	-	-	-	-	-
		Bachelor	474	417	207	344	287	149	130	130	58	-	-	-
		Master	27	23	10	27	23	10	-	-	-	-	-	-
	Promotion		25	25	7	-	-	-	-	-	-	25	25	-
	Geographie		1.229	877	318	1.097	765	274	89	69	19	43	43	-
	Hauptfach		1.074	757	281	968	668	243	78	61	15	28	28	-
		Abschl. im Ausland	4	4	4	4	4	4	-	-	-	-	-	-
		Bachelor	347	300	105	315	268	101	32	32	4	-	-	-
		Haupt-/Realschule 1. Fach	119	88	41	92	67	25	13	7	2	14	14	-
		Haupt-/Realschule 2./3. Fach	234	193	74	222	182	69	22	11	10	1	1	-
		Gymnasium 1. Fach	82	63	16	71	54	11	7	5	1	4	4	-
		Gymnasium 2./3. Fach	153	98	38	143	90	33	9	7	4	1	1	-
		Förderschule 1. Fach	7	7	2	-	-	-	-	-	-	7	7	-
		Förderschule 2./3. Fach	2	2	1	1	1	-	-	-	-	1	1	-
		Diplom	126	126	2	120	2	-	6	-	-	-	-	-
	Nebenfach		140	105	35	129	97	31	11	8	4	-	-	-
		Bachelor	56	54	22	54	52	21	2	2	1	-	-	-
		Grundschule 2./3. Fach	12	4	-	10	3	-	2	1	-	-	-	-
		Förderschule 3. Fach	33	28	11	28	23	8	5	5	3	-	-	-
		Magister 1./2. NF	39	19	2	37	19	2	2	2	-	-	-	-
	Promotion		15	15	2	-	-	-	-	-	-	15	15	-

Studierende nach Fachbereichen und Studienformen im WS 2010/2011

FB	Studienfach	Abschluss	Studierende insgesamt			Erststudium/Konsequativ			Zweitstudium			Zusatz-/Weiterbild.-/Promotionsstud.		ohne Studienform insgesamt	
			insgesamt	davon in RSZ	davon im 1. Fachsem.	insgesamt	davon in RSZ	davon im 1. Fachsem.	insgesamt	davon in RSZ	davon im 1. Fachsem.	insgesamt	davon in RSZ		
Geologie	Hauptfach		62	11	-	50	2	-	3	-	-	9	9	-	
			48	-	-	45	-	-	3	-	-	-	-	-	
	Nebenfach	Diplom	48	-	-	45	-	-	3	-	-	-	-	-	
			5	2	-	5	2	-	-	-	-	-	-	-	
Geophysik	Promotion		5	2	-	5	2	-	-	-	-	-	-	-	
			9	9	-	-	-	-	-	-	-	9	9	-	
Meteorologie	Hauptfach		10	4	-	6	-	-	-	-	-	4	4	-	
			6	-	-	6	-	-	-	-	-	-	-	-	
	Promotion	Diplom	6	-	-	6	-	-	-	-	-	-	-	-	
			4	4	-	-	-	-	-	-	-	-	4	4	-
Mineralogie	Hauptfach		212	187	98	165	142	81	42	40	17	5	5	-	
			207	182	98	165	142	81	42	40	17	-	-	-	
	Promotion	Bachelor Diplom	170	167	98	132	129	81	38	38	17	-	-	-	
			37	15	-	33	13	-	-	4	2	-	-	-	
Umweltwissenschaften	Hauptfach		5	5	-	-	-	-	-	-	-	-	5	5	-
			7	2	-	5	-	-	1	1	-	1	1	-	
	Promotion	Diplom	6	1	-	5	-	-	1	1	-	-	-	-	
			6	1	-	5	-	-	1	1	-	-	-	-	
Physische Geographie	Hauptfach		1	1	-	-	-	-	-	-	-	-	1	1	-
			60	56	35	52	49	35	6	5	-	2	2	-	
	Promotion	Master	60	56	35	52	49	35	6	5	-	2	2	-	
			60	56	35	52	49	35	6	5	-	2	2	-	
Informatik	Hauptfach		14	14	9	14	14	9	9	-	-	-	-	-	
			14	14	9	14	14	9	9	-	-	-	-	-	
	Promotion	Abschl. im Ausland Master	1	1	1	1	1	1	1	-	-	-	-	-	
			13	13	8	13	13	8	-	-	-	-	-	-	
Mathematik	Hauptfach		65	65	34	60	60	34	4	4	-	1	1	-	
			65	65	34	60	60	34	4	4	-	1	1	-	
	Promotion	Master	65	65	34	60	60	34	4	4	-	1	1	-	
			65	65	34	60	60	34	4	4	-	1	1	-	
12: Informatik und Mathematik			3.515	2.644	949	2.892	2.086	722	503	440	204	119	118	1	
Geographie der Globalisierung	Hauptfach		941	590	317	748	415	221	140	123	81	53	52	-	
			883	536	303	733	404	213	138	121	81	12	11	-	
	Promotion	Bachelor Diplom	484	405	248	377	301	170	107	104	78	-	-	-	
			66	60	23	55	51	22	9	8	2	1	-	-	
	Nebenfach	Diplom	239	1	-	232	1	-	7	-	-	-	-	-	
			6	6	6	3	3	3	-	-	-	3	3	-	
	Promotion	Haupt-/Realschule 1. Fach Haupt-/Realschule 2./3. Fach	15	15	14	13	13	2	2	2	1	-	-	-	
			31	23	6	20	15	2	5	2	5	2	6	6	
	Promotion	Gymnasium 1. Fach Gymnasium 2./3. Fach	41	25	5	33	20	3	8	5	2	-	-	-	
			1	1	1	-	-	-	-	-	-	-	1	1	
	Promotion	Förderschule 1. Fach	17	13	8	15	11	8	2	2	-	-	-	-	
			6	6	6	6	6	6	-	-	-	-	-	-	
Promotion	Bachelor Magister 1./2. NF Förderschule 3. Fach	10	6	1	8	4	1	2	2	-	-	-	-		
		1	1	1	1	1	1	1	1	-	-	-	-		
Promotion			41	41	6	-	-	-	-	-	-	41	41	-	

Studierende nach Fachbereichen und Studienformen im WS 2010/2011

FB	Studienfach	Abschluss	Studierende insgesamt			Erststudium/Konsekutiv			Zweitstudium			Zusatz-/Weiterbild.-/ Promotionsstud.		ohne Studienform insgesamt	
			insgesamt	davon in RSZ	davon im 1. Fachsem.	insgesamt	davon in RSZ	davon im 1. Fachsem.	insgesamt	davon in RSZ	davon im 1. Fachsem.	insgesamt	davon in RSZ		
Mathematik	Hauptfach		2.499	1.993	601	2.072	1.613	472	360	314	121	66	66	66	1
			2.238	1.807	552	1.854	1.466	429	346	304	119	37	37	37	1
		Bachelor	602	561	250	367	330	146	235	231	104	-	-	-	-
		Master	36	36	20	32	32	20	2	2	2	2	2	2	2
		Diplom	111	7	-	96	5	-	15	2	-	-	-	-	-
		Grundschule 1. Fach	680	636	141	643	602	134	32	29	7	5	5	5	5
		Grundschule 2. Fach	10	10	3	10	10	3	-	-	-	-	-	-	-
		Haupt-Realschule 1. Fach	284	183	37	248	157	34	22	12	1	14	14	14	14
		Haupt-Realschule 2./3. Fach	135	95	38	119	84	33	13	13	9	4	2	2	2
		Gymnasium 1. Fach	233	171	31	207	149	28	15	11	3	11	11	11	11
		Gymnasium 2./3. Fach	138	99	31	126	91	31	12	8	-	-	-	-	-
		Förderschule 1. Fach	6	6	3	3	3	-	-	-	-	-	-	-	-
Förderschule 3. Fach	3	3	-	3	3	-	-	-	-	-	-	-	-		
Nebenfach		232	157	45	218	147	43	14	10	2	-	-	-	-	
		8	8	7	7	7	6	1	1	1	-	-	-	-	
		16	8	2	14	8	2	2	-	-	-	-	-	-	
		152	95	21	142	87	20	142	8	1	-	-	-	-	
		56	46	15	55	45	15	1	1	-	-	-	-	-	
Promotion		29	29	4	-	-	-	-	-	-	-	29	29	-	
Bioinformatik	Hauptfach		75	61	31	72	58	29	3	3	2	-	-	-	
			75	61	31	72	58	29	3	3	2	-	-	-	
13: Physik		1.369	1.053	319	1.021	730	255	140	116	36	208	207	207	-	
Biophysik	Hauptfach		122	122	50	112	112	47	3	3	-	7	7	-	
			115	115	47	112	112	47	3	3	-	-	-	-	
Computational Science	Hauptfach		115	115	47	112	112	47	3	3	-	-	-	-	
			7	7	3	-	-	-	-	-	-	-	-	-	
Geschichte der Naturwissenschaft	Hauptfach		25	22	16	20	18	12	-	-	-	5	5	4	
			25	22	16	20	18	12	-	-	-	5	5	4	
Geschichte der Naturwissenschaft	Hauptfach		25	22	16	20	18	12	-	-	-	5	5	4	
			2	2	2	2	2	1	-	-	-	-	-	-	
Physik	Hauptfach		2	2	1	2	2	1	-	-	-	-	-	-	
			2	2	1	2	2	1	-	-	-	-	-	-	
Physik	Hauptfach		1.175	872	231	848	568	178	131	108	32	196	196	196	
			980	688	211	830	559	175	128	107	32	22	22	22	
		Abschl. im Ausland	3	3	2	3	3	2	-	-	-	-	-	-	
		Bachelor	515	418	130	419	325	102	96	93	28	-	-	-	
		Master	98	73	28	97	73	28	1	-	-	-	-	-	
		Magister 2. Fach	1	-	-	-	-	-	1	-	-	-	-	-	
		Diplom	106	2	-	97	1	-	9	1	-	-	-	-	
		Haupt-Realschule 1. Fach	44	35	11	32	25	7	5	3	2	7	7	7	
		Haupt-Realschule 2./3. Fach	73	54	16	64	47	14	7	5	2	2	2	2	
		Gymnasium 1. Fach	58	45	9	43	31	7	3	3	2	12	12	12	
		Gymnasium 2./3. Fach	78	55	15	71	51	15	6	3	1	1	1	1	
		Förderschule 1. Fach	2	2	-	2	2	-	-	-	-	-	-	-	-
Förderschule 2. Fach	2	1	-	2	1	-	-	-	-	-	-	-	-		
Nebenfach		21	10	3	18	9	3	3	1	-	-	-	-		
		9	8	3	8	7	3	1	1	-	-	-	-		
		12	2	-	10	2	-	2	-	-	-	-	-		
Promotion		174	174	17	-	-	-	-	-	-	174	174	174	-	

Studierende nach Fachbereichen und Studienformen im WS 2010/2011

FB	Studienfach	Abschluss	Studierende insgesamt			Erststudium/Konsequativ			Zweitstudium			Zusatz-/Weiterbild.-/ Promotionsstud.		ohne Studienform insgesamt
			insgesamt	davon in RSZ	davon im 1. Fachsem.	insgesamt	davon in RSZ	davon im 1. Fachsem.	insgesamt	davon in RSZ	davon im 1. Fachsem.	insgesamt	davon in RSZ	
	Physik der Informationstechnologie	Hauptfach	45	35	21	39	30	17	6	5	4	-	-	-
			45	35	21	39	30	17	6	5	4	-	-	-
			40	31	19	35	26	15	5	5	5	4	-	-
14: Biochemie, Chemie und Pharmazie	Biochemie	Master	5	4	2	4	4	2	1	-	-	-	-	-
		2.274	1.730	459	1.826	1.302	381	104	85	37	344	343	-	-
	Chemie	Hauptfach	378	340	71	244	207	57	4	3	1	130	130	-
			248	210	58	244	207	57	4	3	1	-	-	-
			3	3	1	3	3	1	-	-	-	-	-	-
			57	57	57	56	56	56	1	1	1	-	-	-
			188	150	-	185	148	-	3	2	-	-	-	-
			130	130	13	-	-	-	-	-	-	-	130	130
			1.074	764	284	906	615	238	89	71	34	79	78	-
			996	695	274	894	612	238	89	71	34	13	12	-
			546	426	193	504	384	162	42	31	-	-	-	-
			96	79	24	91	77	24	4	2	-	1	-	-
			85	1	-	78	1	-	7	-	-	-	-	-
			2	1	1	1	-	-	-	-	-	1	1	-
50	36	14	37	24	12	5	4	-	8	8	-			
54	39	14	46	33	12	8	2	-	-	-	-			
98	69	18	85	60	18	10	6	-	3	3	-			
65	44	11	52	33	10	13	11	-	-	-	-			
12	3	-	12	3	-	-	-	-	-	-	-			
11	2	-	11	2	-	-	-	-	-	-	-			
1	1	-	1	1	-	-	-	-	-	-	-			
66	66	10	-	-	-	-	-	-	66	66	-			
2	2	1	1	-	-	-	-	-	1	1	-			
1	1	-	1	-	-	-	-	-	-	-	-			
1	1	-	1	-	-	-	-	-	-	-	-			
1	1	-	-	-	-	-	-	-	-	-	-			
820	625	104	675	480	86	11	11	2	134	134	-			
686	491	88	675	480	86	11	11	2	-	-	-			
2	2	1	2	2	1	-	-	-	-	-	-			
684	489	87	673	478	85	11	11	2	-	-	-			
134	134	16	-	-	-	-	-	-	134	134	-			
1.675	1.257	336	1.344	951	288	54	29	2	277	277	-			
1.537	1.152	264	1.214	854	219	53	28	1	270	270	-			
1.200	845	214	1.143	811	209	50	27	1	7	7	-			
6	6	2	6	6	2	-	-	-	-	-	-			
433	398	144	431	396	143	2	2	1	-	-	-			
327	127	-	323	127	-	4	-	-	-	-	-			
1	1	-	-	-	-	-	-	-	1	1	-			
90	68	16	80	62	15	8	4	-	2	2	-			
78	63	14	75	61	14	3	2	-	-	-	-			
159	99	15	132	83	14	25	14	-	2	2	-			
99	76	19	91	71	19	8	5	-	-	-	-			
5	5	3	4	4	2	-	-	-	1	1	-			
2	2	1	1	1	1	-	-	-	1	1	-			
75	45	11	71	43	10	3	1	-	1	1	-			
2	2	1	2	1	-	-	-	-	-	-	-			
13	6	-	10	5	-	3	1	-	-	-	-			
2	1	1	1	-	-	-	-	-	1	1	-			
21	9	-	21	9	-	-	-	-	-	-	-			
37	28	10	37	28	10	-	-	-	-	-	-			
262	262	39	-	-	-	-	-	-	262	262	-			

Studierende nach Fachbereichen und Studienformen im WS 2010/2011

FB	Studienfach	Abschluss	Studierende insgesamt			Erststudium/Konsekutiv			Zweitstudium			Zusatz-/Weiterbild.-/ Promotionsstud.		ohne Studienform insgesamt
			insgesamt	davon in RSZ	davon im 1. Fachsem.	insgesamt	davon in RSZ	davon im 1. Fachsem.	insgesamt	davon in RSZ	davon im 1. Fachsem.	insgesamt	davon in RSZ	
	Bioinformatik		67	35	2	60	28	-	-	-	-	7	7	-
	Hauptfach		60	28	-	60	28	-	-	-	-	-	-	-
		Diplom	60	28	-	60	28	-	-	-	-	-	-	-
	Promotion		7	7	2	-	-	-	-	-	-	7	7	-
	Molekulare Biowissenschaften		28	28	28	28	28	28	28	28	-	-	-	-
	Hauptfach		28	28	28	28	28	28	28	28	-	-	-	-
		Master	28	28	28	28	28	28	28	28	-	-	-	-
	Ökologie und Evolution		24	23	23	24	23	23	23	23	-	-	-	-
	Hauptfach		24	23	23	24	23	23	23	23	-	-	-	-
		Master	24	23	23	24	23	23	23	23	-	-	-	-
	Molekulare Biotechnologie		14	14	14	13	13	13	13	13	1	1	-	-
	Hauptfach		14	14	14	13	13	13	13	13	1	1	-	-
		Master	14	14	14	13	13	13	13	13	1	1	-	-
	Cell Biology and Neuroscience		5	5	5	5	5	5	5	5	-	-	-	-
	Hauptfach		5	5	5	5	5	5	5	5	-	-	-	-
		Master	5	5	5	5	5	5	5	5	-	-	-	-
	16: Medizin		3.702	3.369	601	3.408	3.096	559	103	82	13	191	191	-
	Medizin		2.920	2.665	442	2.730	2.493	410	90	72	11	100	100	-
	Hauptfach		2.817	2.563	420	2.728	2.491	409	89	72	11	-	-	-
		Abschl. im Ausland	24	24	21	24	24	21	-	-	-	-	-	-
		Staatsexamen	2.793	2.539	399	2.704	2.467	388	89	72	11	-	-	-
	Nebenfach		3	2	1	2	2	1	1	-	-	-	-	-
		Bachelor	1	1	1	1	1	1	-	-	-	-	-	-
		Magister 1./2. NF	2	1	-	1	1	1	-	-	-	-	-	-
	Promotion		100	100	21	-	-	-	-	-	-	100	100	-
	Zahnmedizin		691	613	136	652	577	129	13	10	2	26	26	-
	Hauptfach		665	587	131	652	577	129	13	10	2	-	-	-
		Abschl. im Ausland	5	5	4	5	5	4	-	-	-	-	-	-
		Staatsexamen	660	582	127	647	572	125	13	10	2	-	-	-
	Promotion		26	26	5	-	-	-	-	-	-	26	26	-
	Interdisciplinary Neurosciences		26	26	20	25	25	20	-	-	-	1	1	-
	Hauptfach		26	26	20	25	25	20	-	-	-	1	1	-
		Master	26	26	20	25	25	20	-	-	-	1	1	-
	Theoretische Medizin		8	8	3	-	-	-	-	-	-	8	8	-
	Promotion		8	8	3	-	-	-	-	-	-	8	8	-
	Oral Implantology MA		57	57	-	1	1	1	-	-	-	56	56	-
	Hauptfach		57	57	-	1	1	1	-	-	-	56	56	-
		Master	57	57	-	1	1	1	-	-	-	56	56	-

Definition

Abbildung der Studienfälle je Studienfach und Abschluss unter Berücksichtigung von Hauptfach, Nebenfach und Promotion. Darstellung für Studierende insgesamt und nach Studienformen, wie Erststudium, Zweitstudium usw. Der Ausweis umfasst die Studierenden insgesamt, in der Regelstudienzeit, sowie im 1. Fachsemester.

Abkürzungsverzeichnis

BWL	Betriebswirtschaftslehre
Executive MBA	Executive Master of Business Administration
Executive MFA	Executive Master of Finance and Accounting
LL.M. Ausl	Aufbaustudium für ausländische Juristen
LL.M. Eur	Europäisches und Internationales Wirtschaftsrecht
Goethe MBA-FT	Goethe MBA-Full Time
IEEP	International Economics and Economic Policy
ISFK	Internationale Studien/Friedens- und Konfliktforschung
MEAS	Modern East Asian Studies
MSM	Master of Science in Management
VWL	Volkswirtschaftslehre
Sports Med./Exercise Phys.	Sports Medical Training/Clinical Exercise Physiology
Klinische Psychotherapie WB	Klinische Psychotherapie Weiterbildung
Abschl. im Ausland	Abschluss im Ausland
RSZ	Regelstudienzeit
Fachsem.	Fachsemester
HF	Hauptfach
NF	Nebenfach
weibl.	weiblich
Promotionsstud.	Promotionsstudium
WS	Wintersemester
DSH	Deutsche Sprachprüfung für den Hochschulzugang

Glossar zur Studierenden-Statistik

Studiengang

Ein Studiengang umfasst die Lehrinhalte eines Studienfachs (Ausbildungsgangs) sowie den angestrebten Abschluss. Ein Student kann für mehrere Studiengänge eingeschrieben sein (siehe Doppelstudium).

Abschluss

Als Abschluss wird der nach einem erfolgreich absolvierten Hochschulstudium verliehene akademische Grad bezeichnet sowie ein sonstiger Studienabschluss durch kirchliche oder staatliche Prüfung.

Arten des Studiums

Ein Erststudium führt zu einem ersten Hochschulabschluss. Auf das Erststudium kann ein weiterführendes Studium folgen (z.B. Zweit-, Aufbau-, Zusatzstudium). Ein Promotionsstudium kann ebenfalls auf ein Erststudium folgen und strebt den Abschluss Promotion an. Bei einem konsekutiven Studiengang folgt z.B. auf ein Bachelor-Studium ein darauf fachlich aufbauendes Master-Studium.

Erststudium

Als Erststudium wird das Studium bezeichnet, das zu einem ersten Hochschulabschluss führt.

Zweitstudium

Ein Zweitstudium liegt vor, wenn bereits ein Studium erfolgreich mit einem Hochschulabschluss absolviert wurde und ein weiteres Studium mit einem neuen Abschluss aufgenommen wurde.

Zusatzstudium

Von einem Zusatzstudium wird gesprochen, wenn bereits ein Studium erfolgreich mit einem Hochschulabschluss absolviert wurde und nun in einem weiteren Studiengang aufbauend zusätzliche Qualifikationen erworben werden (z.B. Weiterbildungs-/Promotionsstudium).

Doppelstudium

Bei einem Doppelstudium werden zwei Studiengänge zeitlich parallel an einer oder zwei Hochschulen studiert.

Erstimmatrikuliert

Erstimmatrikulierte (Ersteingeschriebene) sind Studierende, die erstmalig ein Studium in Deutschland aufnehmen und sich im ersten Hochschulsesemester befinden.

Neuimmatrikuliert

Neuimmatrikulierte sind Studierende, die bereits an einer deutschen Hochschule eingeschrieben waren. Sie haben entweder an der Universität Frankfurt einen neuen Studiengang gewählt (erstes Fachsemester) oder setzen ihr Studium hier in einem höheren Fachsemester fort. Auf jeden Fall befinden sie sich in einem höheren Hochschulsesemester.

Beurlaubt

Beurlaubte sind Studierende, die sich z.B. aufgrund von Praktika, Auslandsaufenthalt oder Krankheit beurlauben lassen. Sie sind aber weiterhin immatrikuliert. Urlaubssemester werden nicht als Fachsemester gezählt und daher nicht auf die Studiendauer angerechnet.

Fachsemester

Fachsemester ist jedes Semester, das ein Student an der Hochschule in einem Studienfach absolviert.

Regelstudienzeit

Die Regelstudienzeit gibt den Zeitraum in Semestern an, in denen ein Studiengang absolviert werden kann. Sie wird in der Prüfungsordnung festgelegt.

Bildungsinländer

Studierende, die ihre Hochschulzugangsberechtigung im deutschen Bildungssystem erworben haben.

Bildungsausländer

Studierende, die ihre Hochschulzugangsberechtigung im Ausland bzw. an einem Studienkolleg erworben haben.

Kopf-Statistik

Jeder Studierende wird als Person ("Kopf") gezählt. Die Summe aller hierüber ermittelten Studierenden ergibt die Gesamtzahl aller an der Universität eingeschriebenen Studierenden (vgl. Fall-Statistik). Beispiel: Ein Lehramtsstudent wird, obwohl er mehrere Fächer studiert, nur einmal gezählt.

Fall-Statistik

Es werden bei einer Fall-Statistik alle Studiengänge des Studierenden berücksichtigt. Im Fall einer Fächerkombination wird ein Studierender daher mehrfach gezählt (vgl. Kopf-Statistik). Beispiel: Eine Lehramtsstudentin mit den Fächern Biologie und Chemie kommt in einer Fall-Statistik bis zu dreimal vor (im Fach Biologie, im Fach Chemie und in den Grundwissenschaften).

Hinweis: Die verwendete männliche Form bezieht selbstverständlich die weibliche Form mit ein (und umgekehrt). Auf die Verwendung beider Geschlechtsformen wird lediglich mit Blick auf die bessere Lesbarkeit des Textes verzichtet.

Weitere Informationen finden Sie unter: www.statkap.uni-frankfurt.de

