

STUDIERENDENSTATISTIK
Sommersemester 2022



Herausgeber:

Präsident der Goethe-Universität Frankfurt am Main

Erstellt durch:

Studium Lehre Internationales: Dr. Rebekka Göhring, Christoph Götz

Stand der Daten:

15.07.2022

Auflage:

175

Bezug über:

Studium Lehre Internationales

Bildnachweis:

Campus Westend, Foto: Annegret Höhne/SLI

Studierendenstatistik

Sommersemester 2022

Sehr geehrte Damen und Herren,

Sie halten die neue Studierendenstatistik der Goethe-Universität Frankfurt am Main für das Sommersemester 2022 in Ihren Händen.

Die Broschüre besteht aus mehreren Teilen.

Im ersten Teil erfahren Sie auf einen Blick alle wesentlichen Informationen in Kürze. Der darauf folgende Teil gibt Auskunft über die Studierenden in den Fachbereichen. Die Betrachtung erfolgt bis zur Ebene der einzelnen Studienfächer und Abschlüsse. Ein Glossar finden Sie am Ende.

Für Fragen und Anregungen stehen wir gerne zur Verfügung:

Goethe-Universität Frankfurt
Studium Lehre Internationales
Quantitative Instrumente, Kennzahlen, Kapazität und Statistik (QUIKKS)
Christoph Götz
Theodor-W.-Adorno-Platz 6
60323 Frankfurt am Main
Tel.: 069 798-18972
E-Mail: sli-quikks@uni-frankfurt.de

Anmerkung

Im Rahmen der Studierendenstatistik wird zwischen Kopf- und Fall-Statistik unterschieden. Bei einer Kopf-Statistik wird jeder Studierende als Person („Kopf“) gezählt. Bei einer Fall-Statistik werden alle Studiengänge des Studierenden berücksichtigt; alle Fächerkombinationen werden daher mehrfach gezählt.

Diese Unterscheidung ist für das Verständnis der Broschüre maßgeblich. Die statistischen Angaben im ersten Teil („Auf einen Blick – die Studierenden im Sommersemester 2022“, Seite 07) basieren auf Kopf-Statistiken. Die Informationen zu den Fachbereichen („Die Studierenden nach Fachbereichen im Sommersemester 2022“, ab Seite 23) beruhen dagegen auf Fall-Statistiken.

Weitere wichtige Begriffe zur Studierendenstatistik werden im Glossar erläutert.

Inhaltsverzeichnis

Auf einen Blick – die Studierenden im Sommersemester 2022S. 07

Auf einen Blick – Sommersemester 2022	S. 08
Die Fachbereiche im Überblick – Sommersemester 2022.....	S. 10
Studierende nach Herkunftsland – Sommersemester 2022	S. 14
Studierende nach Campus – Sommersemester 2022	S. 16
Studierende nach Fachbereich und Campus – Sommersemester 2022.....	S. 16
Studierende nach Fachbereich und Fächergruppe der amtlichen Statistik.....	S. 17
Studierende nach Alter und Geschlecht – Sommersemester 2022	S. 18
Fachwechsel zwischen Fachbereichen und Semestern – Sommersemester 2022.....	S. 20
Fächerkombinationen eines Studiengangs nach Fachbereich – Sommersemester 2022.....	S. 21
Durchschnittliche Studiendauer erfolgreicher Absolventinnen und Absolventen	S. 22

Die Studierenden nach Fachbereichen im Sommersemester 2022S. 23

A. Studierende nach Fachbereichen und Abschlüssen insgesamt, in der Regelstudienzeit, im 1. Fach- und 1. Hochschulsemester, nach Geschlecht und Bildungsherkunft im Sommersemester 2022	S. 24
 FB 01	S. 25
 FB 02	S. 25
 FB 03	S. 26
 FB 04	S. 26
 FB 05	S. 27
 FB 06	S. 28
 FB 07	S. 28
 FB 08	S. 29
 FB 09	S. 30
 FB 10	S. 33
 FB 11	S. 35
 FB 12	S. 36
 FB 13	S. 36
 FB 14	S. 36
 FB 15	S. 37
 FB 16	S. 37

B. Studierende nach Fachbereichen und Abschlüssen, nach Geschlecht und Bildungsherkunft insgesamt, in der Regelstudienzeit und im 1. Fachsemester im Sommersemester 2022	S. 40
--	-------

■ FB 01	S. 41
■ FB 02	S. 41
■ FB 03	S. 42
■ FB 04	S. 42
■ FB 05	S. 43
■ FB 06	S. 44
■ FB 07	S. 44
■ FB 08	S. 45
■ FB 09	S. 46
■ FB 10	S. 49
■ FB 11	S. 51
■ FB 12	S. 52
■ FB 13	S. 52
■ FB 14	S. 53
■ FB 15	S. 53
■ FB 16	S. 54

C. Studierende nach Fachbereichen und Abschlüssen in Studienformen insgesamt, in der Regelstudienzeit und im 1. Fachsemester im Sommersemester 2022	S. 56
---	-------

■ FB 01	S. 57
■ FB 02	S. 57
■ FB 03	S. 58
■ FB 04	S. 58
■ FB 05	S. 59
■ FB 06	S. 60
■ FB 07	S. 60
■ FB 08	S. 61
■ FB 09	S. 62
■ FB 10	S. 65
■ FB 11	S. 67
■ FB 12	S. 68
■ FB 13	S. 68
■ FB 14	S. 69
■ FB 15	S. 69
■ FB 16	S. 70

Glossar.....	S. 72
---------------------	--------------

Abkürzungsverzeichnis	S. 73
------------------------------------	--------------

**Auf einen Blick –
Die Studierenden im
Sommersemester 2022**

Studierende - Köpfe an der Goethe-Universität insgesamt		
	absolut	in %
Studierende insgesamt	41.852	100 %
davon beurlaubt	382	1 %
davon DSH/Feststellungsprüfung/ Vorbereitungsstudium	156	0 %
davon im Lehramt	5.846	14 %
davon nicht im Lehramt	35.850	86 %
Studierende ohne Beurlaubte, DSH/Feststellungsprüfung/ Vorbereitungsstudium	41.314	99 %

Studierende insgesamt nach Studienformen SoSe 2022

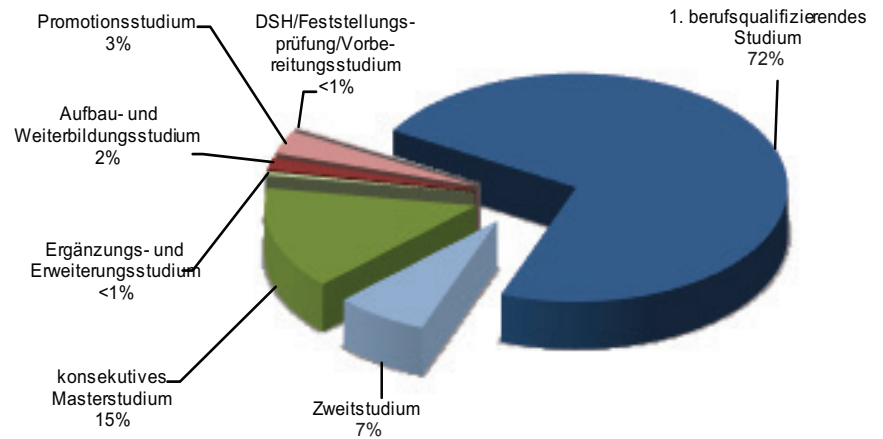

Studierende insgesamt nach Abschlüssen SoSe 2022

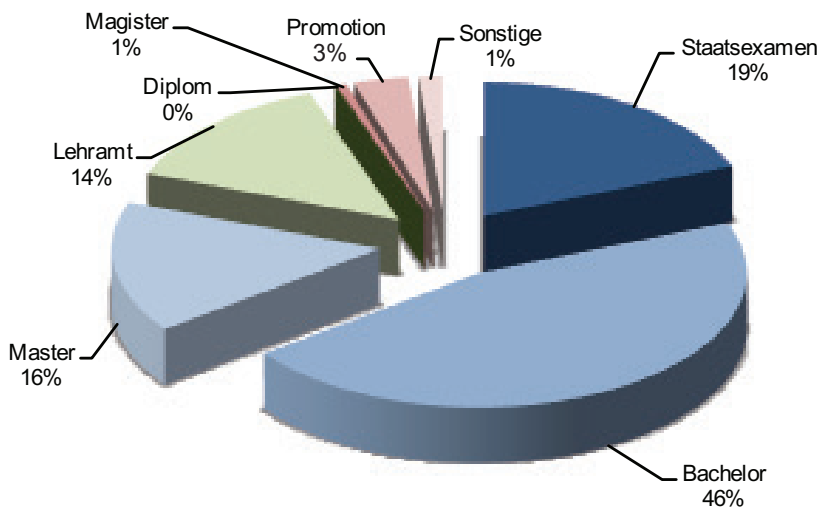

Studierende - Köpfe an der Goethe-Universität nach Studienform und Abschluss								
	insgesamt		davon in RSZ		davon im 1. Fachsem.		davon beurlaubt	
	absolut	in %	absolut	in %	absolut	in %	absolut	in %
Studierende insgesamt	41.852	100 %	27.246	65 %	2.593	6 %	382	1 %
Studienform								
1. berufsqualifizierendes Studium	30.320	72 %	20.204	67 %	1.757	6 %	257	1 %
Zweitstudium	2.978	7 %	1.773	60 %	360	12 %	39	1 %
konsequentes Masterstudium	6.089	15 %	3.168	52 %	168	3 %	81	1 %
Ergänzungs- und Erweiterungsstudium	207	0 %	119	57 %	12	6 %	3	1 %
Aufbau- und Weiterbildungsstudium	720	2 %	473	66 %	75	10 %	0	0 %
Promotionsstudium	1.382	3 %	1.353	98 %	132	10 %	2	0 %
DSH/Feststellungsprüfung/Vorbereitungsstudium	156	0 %	156	100 %	89	57 %	0	0 %
Abschluss								
Staatsexamen	7.917	19 %	5.831	21 %	315	12 %	95	25 %
Bachelor	19.193	46 %	12.162	45 %	1.365	53 %	145	38 %
Master	6.640	16 %	3.518	13 %	226	9 %	81	21 %
Lehramt	5.846	14 %	3.731	14 %	262	10 %	58	15 %
Lehramt - Grundschule	1.547		1.172		109		18	
Lehramt - Haupt-, Realschule	1.358		691		51		10	
Lehramt - Gymnasium	2.208		1.334		101		21	
Lehramt - Förderschule	733		534		1		9	
Diplom	14	0 %	0	0 %	0	0 %	0	0 %
Magister	247	1 %	87	0 %	5	0 %	1	0 %
Promotion	1.382	3 %	1.353	5 %	132	5 %	2	1 %
Sonstige	613	1 %	564	2 %	288	11 %	0	0 %
Abschluss im Ausland, Abschlusszeugnis, Zusatzstudium	451		407		199		0	
kirchliche Prüfung	6		1		0		0	
DSH/Feststellungsprüfung/ Vorbereitungsstudium	156		156		89		0	

Studierende - Köpfe an der Goethe-Universität nach Staatsangehörigkeit und Bildungs-/ausländer											
		insgesamt		davon in RSZ		davon im 1. Fachsem.		davon beurlaubt		davon weiblich	
		absolut	in %	absolut	in %	absolut	in %	absolut	in %	absolut	in %
Studierende insgesamt		41.852	100 %	27.246	100 %	2.593	100 %	382	100 %	24.047	100 %
Staatsangehörigkeit											
	deutsche Staatsangehörigkeit	35.286	84 %	23.167	85 %	1.969	76 %	307	80 %	20.079	83 %
	ausländische Staatsangehörigkeit	6.566	16 %	4.079	15 %	624	24 %	75	20 %	3.968	17 %
	davon Europäische Union	1.832	4 %	1.164	4 %	192	7 %	15	4 %	1.113	5 %
Bildungs-/ausländer											
	Bildungsinländer	2.161	5 %	1.200	4 %	105	4 %	25	7 %	1.333	6 %
	Bildungsausländer	4.405	11 %	2.879	11 %	519	20 %	50	13 %	2.635	11 %
	davon Europäische Union	1.002	2 %	690	3 %	149	6 %	7	2 %	613	3 %

Studierende in der RSZ und 1. Fachsemester nach Staatsangehörigkeit SoSe 2022

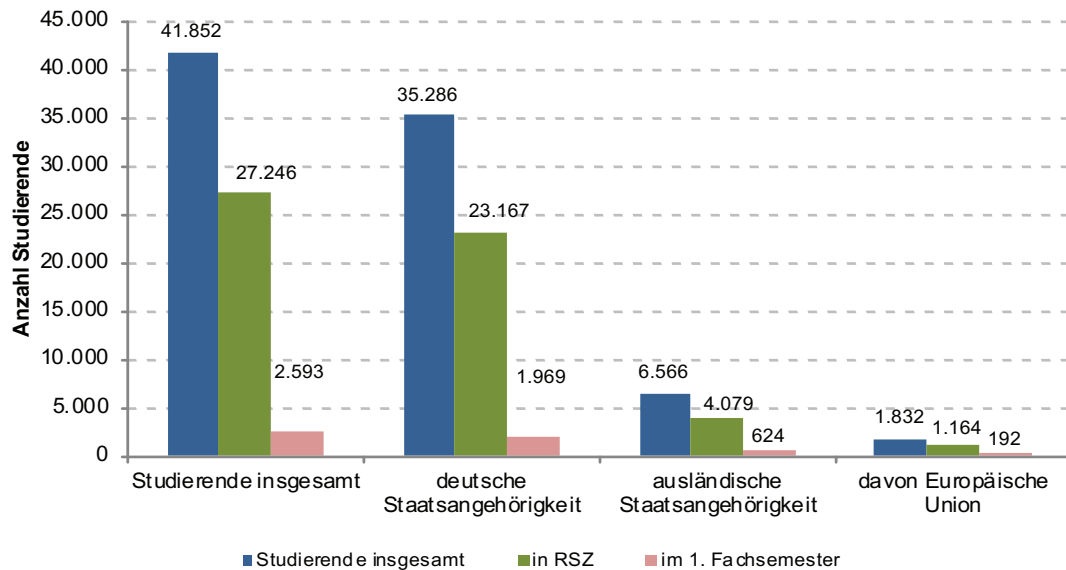

Studierende in der RSZ und 1. Fachsemester nach Geschlecht SoSe 2022

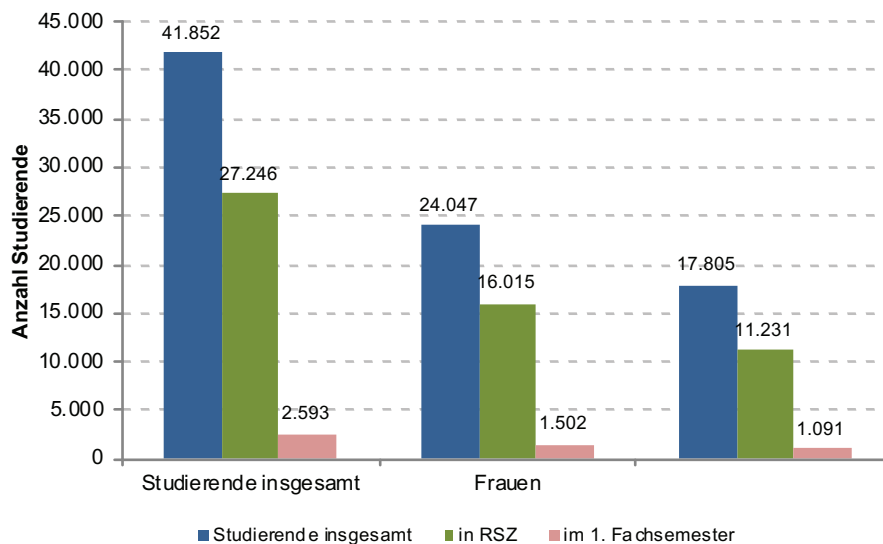

Studierende - Köpfe an der Goethe-Universität nach Geschlecht											
		insgesamt		davon in RSZ		davon im 1. Fachsem.		davon Beurlaubte		davon Lehramt	
		absolut	in %	absolut	in %	absolut	in %	absolut	in %	absolut	in %
Studierende insgesamt		41.852	100 %	27.246	100 %	2.593	100 %	382	100 %	5.846	100 %
Geschlecht											
	Frauen	24.047	57 %	16.015	59 %	1.502	58 %	280	73 %	4.135	71 %
	Männer	17.805	43 %	11.231	41 %	1.091	19 %	102	27 %	1.711	29 %

Studierende - Köpfe in den Fachbereichen								
	insgesamt		davon in RSZ		davon im 1. Fachsem.		davon Beurlaubte	
	absolut	in %	absolut	in %	absolut	in %	absolut	in %
Studierende insgesamt	41.852	100 %	27.246	100 %	2.593	100 %	382	100 %
Fachbereiche	41.696	100 %	27.090	99 %	2.504	97 %	382	100 %
Rechtswissenschaft	4.451	11 %	2.911	11 %	216	8 %	30	8 %
Wirtschaftswissenschaften	5.631	13 %	4.107	15 %	488	19 %	66	17 %
Gesellschaftswissenschaften	3.737	9 %	1.887	7 %	42	2 %	40	10 %
Erziehungswissenschaften	2.465	6 %	1.573	6 %	166	6 %	31	8 %
Psychologie und Sportwiss.	1.694	4 %	1.113	4 %	25	1 %	26	7 %
Evangelische Theologie	468	1 %	321	1 %	121	5 %	2	1 %
Katholische Theologie	112	0 %	69	0 %	9	0 %	1	0 %
Philosophie und Geschichtswiss.	2.030	5 %	1.169	4 %	151	6 %	10	3 %
Sprach- und Kulturwissenschaften	2.709	6 %	1.567	6 %	161	6 %	25	7 %
Neuere Philologien	4.158	10 %	2.262	8 %	258	10 %	26	7 %
Geowissenschaften / Geographie	1.298	3 %	769	3 %	8	0 %	8	2 %
Informatik und Mathematik	5.152	12 %	3.356	12 %	529	20 %	37	10 %
Physik	1.094	3 %	655	2 %	95	4 %	3	1 %
Biochemie, Chemie und Pharmazie	1.643	4 %	1.194	4 %	93	4 %	18	5 %
Biowissenschaften	1.110	3 %	868	3 %	23	1 %	2	1 %
Medizin	3.944	9 %	3.269	12 %	119	5 %	57	15 %
DSH/Feststellungsprüfung/ Vorbereitungsstudium	156	0 %	156	1 %	89	3 %	0	0 %

Studierende insgesamt in den Fachbereichen SoSe 2022

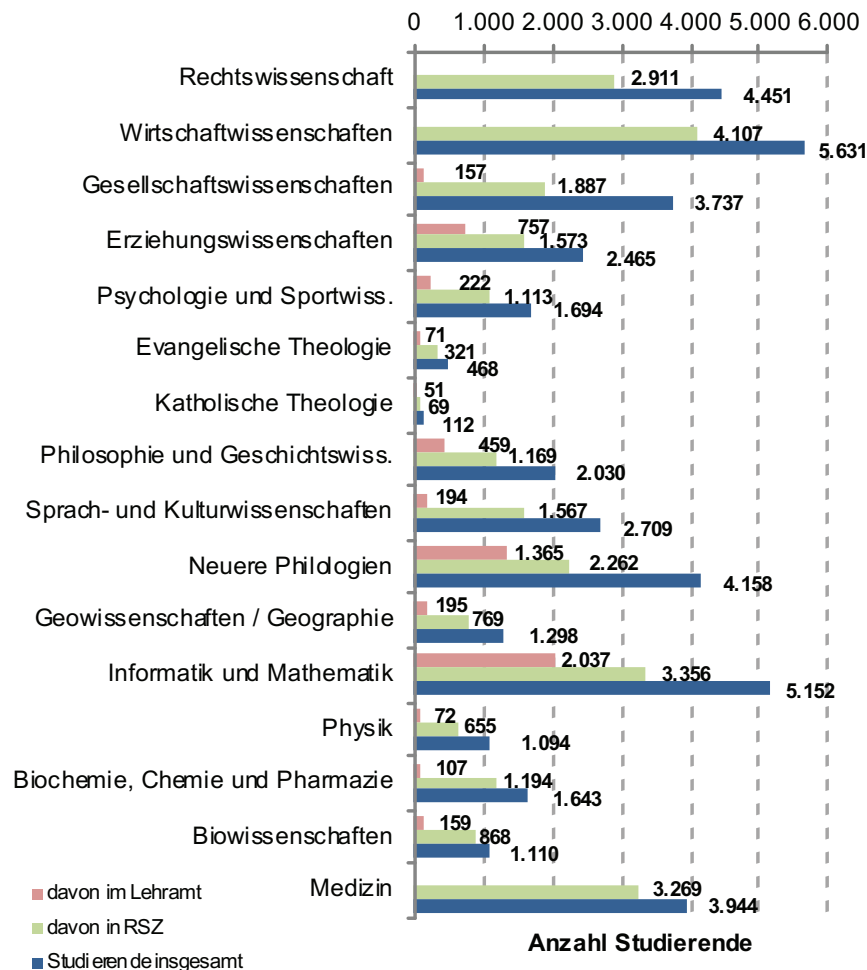

Studierende - Köpfe in den Fachbereichen nach Lehramt/Geschlecht												
	insgesamt						davon weiblich					
	insgesamt		in RSZ		im Lehramt		insgesamt		in RSZ		im Lehramt	
	absolut	in %	absolut	in %	absolut	in %	absolut	in %	absolut	in %	absolut	in %
Studierende insgesamt	41.852	100 %	27.246	100 %	5.846	100 %	24.047	100 %	16.015	100 %	4.135	100 %
Fachbereiche	41.696	100 %	27.090	99 %	5.846	100 %	23.961	100 %	15.929	99 %	4.135	100 %
Rechtswissenschaft	4.451	11 %	2.911	11 %	0	0 %	2.645	11 %	1.758	11 %	0	0 %
Wirtschaftswissenschaften	5.631	14 %	4.107	15 %	0	0 %	2.382	10 %	1.710	11 %	0	0 %
Gesellschaftswissenschaften	3.737	9 %	1.887	7 %	157	3 %	2.087	9 %	1.126	7 %	73	2 %
Erziehungswissenschaften	2.465	6 %	1.573	6 %	757	13 %	1.973	8 %	1.298	8 %	579	14 %
Psychologie und Sportwiss.	1.694	4 %	1.113	4 %	222	4 %	1.022	4 %	724	5 %	77	2 %
Evangelische Theologie	468	1 %	321	1 %	71	1 %	273	1 %	187	1 %	43	1 %
Katholische Theologie	112	0 %	69	0 %	51	1 %	66	0 %	46	0 %	35	1 %
Philosophie und Geschichtswiss.	2.030	5 %	1.169	4 %	459	8 %	875	4 %	535	3 %	220	5 %
Sprach- und Kulturwissenschaften	2.709	6 %	1.567	6 %	194	3 %	1.806	8 %	1.047	7 %	156	4 %
Neuere Philologien	4.158	10 %	2.262	8 %	1.365	23 %	3.163	13 %	1.734	11 %	1.038	25 %
Geowissenschaften / Geographie	1.298	3 %	769	3 %	195	3 %	634	3 %	381	2 %	114	3 %
Informatik und Mathematik	5.152	12 %	3.356	12 %	2.037	35 %	2.557	11 %	1.778	11 %	1.612	39 %
Physik	1.094	3 %	655	2 %	72	1 %	322	1 %	201	1 %	19	0 %
Biochemie, Chemie und Pharmazie	1.643	4 %	1.194	4 %	107	2 %	963	4 %	706	4 %	57	1 %
Biowissenschaften	1.110	3 %	868	3 %	159	3 %	734	3 %	579	4 %	112	3 %
Medizin	3.944	9 %	3.269	12 %	0	0 %	2.459	10 %	2.119	13 %	0	0 %
DSH/Feststellungsprüfung/ Vorbereitungsstudium	156	0 %	156	1 %	0	0 %	86	0 %	86	1 %	0	0 %

Weibliche Studierende in den Fachbereichen SoSe 2022

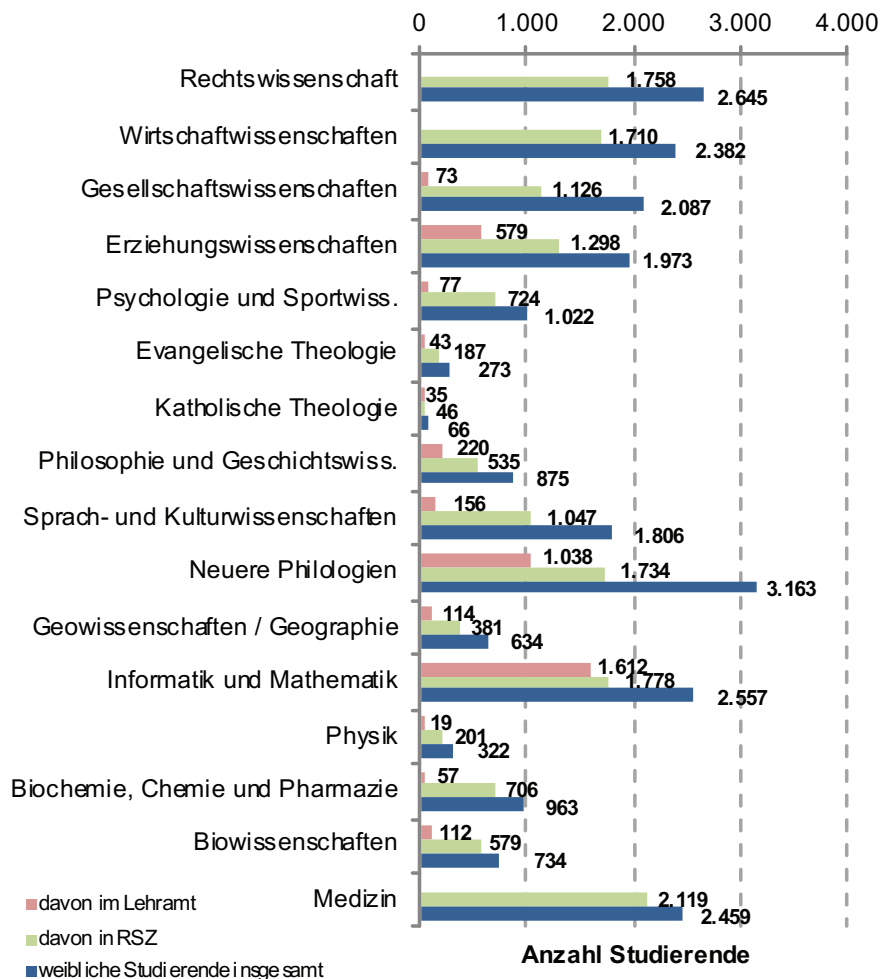

Studierende - Köpfe in den Fachbereichen															
	insgesamt		davon ausländ. Staatsangehörigkeit				davon deutsche Staatsangehörigkeit				davon Bildungsausländer		davon Bildungsinländer		
	insgesamt		in RSZ		insgesamt		in RSZ		insgesamt		in RSZ		insgesamt		in RSZ
	absolut	in %	absolut	absolut	in %	absolut	absolut	in %	absolut	absolut	in %	absolut	absolut	in %	absolut
Studierende insgesamt	41.852		27.246	6.566		4.079	35.286		23.167	4.405		2.879	2.161		1.200
Fachbereiche	41.696	100 %	27.090	6.418	98 %	3.931	35.278	100 %	23.159	4.257	97 %	2.731	2.161	100 %	1.200
Rechtswissenschaft	4.451	11 %	2.911	523	8 %	298	3.928	11 %	2.613	296	7 %	202	227	11 %	96
Wirtschaftswissenschaften	5.631	14 %	4.107	1.401	22 %	945	4.230	12 %	3.162	1.097	26 %	739	304	14 %	206
Gesellschaftswissenschaften	3.737	9 %	1.887	486	8 %	246	3.251	9 %	1.641	294	7 %	168	192	9 %	78
Erziehungswissenschaften	2.465	6 %	1.573	290	5 %	161	2.175	6 %	1.412	170	4 %	90	120	6 %	71
Psychologie und Sportwiss.	1.694	4 %	1.113	120	2 %	83	1.574	4 %	1.030	77	2 %	59	43	2 %	24
Evangelische Theologie	468	1 %	321	43	1 %	28	425	1 %	293	28	1 %	20	15	1 %	8
Katholische Theologie	112	0 %	69	14	0 %	8	98	0 %	61	6	0 %	5	8	0 %	3
Philosophie und Geschichtswiss.	2.030	5 %	1.169	215	3 %	130	1.815	5 %	1.039	120	3 %	85	95	4 %	45
Sprach- und Kulturwissenschaften	2.709	6 %	1.567	436	7 %	224	2.273	6 %	1.343	273	6 %	150	163	8 %	74
Neuere Philologien	4.158	10 %	2.262	739	12 %	401	3.419	10 %	1.861	469	11 %	283	270	12 %	118
Geowissenschaften / Geographie	1.298	3 %	769	105	2 %	66	1.193	3 %	703	64	2 %	43	41	2 %	23
Informatik und Mathematik	5.152	12 %	3.356	793	12 %	470	4.359	12 %	2.886	481	11 %	299	312	14 %	171
Physik	1.094	3 %	655	152	2 %	94	942	3 %	561	93	2 %	62	59	3 %	32
Biochemie, Chemie und Pharmazie	1.643	4 %	1.194	231	4 %	161	1.412	4 %	1.033	120	3 %	79	111	5 %	82
Biowissenschaften	1.110	3 %	868	185	3 %	146	925	3 %	722	141	3 %	116	44	2 %	30
Medizin	3.944	9 %	3.269	685	11 %	470	3.259	9 %	2.799	528	12 %	331	157	7 %	139
DSH/Feststellungsprüfung/Vorbereitungsstudium	156	0 %	156	148	2 %	148	8	0 %	8	148	3 %	148	0	0 %	0

Ausländische Studierende/Bildungsausländer in den Fachbereichen SoSe 2022

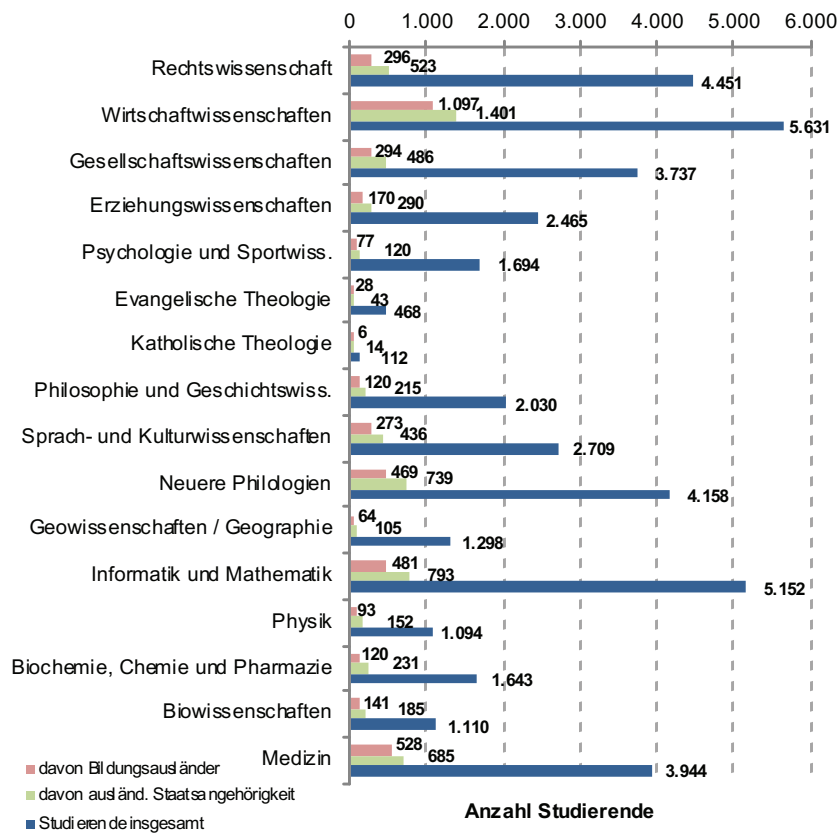

Studierende - Köpfe in den Fachbereichen																
	insgesamt		davon Erststudium/ konsekutiver Master				davon Zweitstudium				davon Ergänzungs- und Erweiterungsstudium			davon Weiterbildungs-, Promotionsstudium, DSH/ Feststellungsprüfung/ Vorbereitungsstudium		
	insgesamt		in RSZ		insgesamt		in RSZ		insgesamt		in RSZ		insgesamt		in RSZ	
	absolut	in %	absolut	absolut	in %	absolut	absolut	in %	absolut	absolut	in %	absolut	absolut	in %	absolut	
Studierende insgesamt	41.852		27.246	36.409		23.372	2.978		1.773	207		119	2.258		1.982	
Fachbereiche	41.696	100 %	27.090	36.409	100 %	23.372	2.978	100 %	1.773	207	100 %	119	2.102	93 %	1.826	
Rechtswissenschaft	4.451	11 %	2.911	4.004	11 %	2.574	180	6 %	106	0	0 %	0	267	12 %	231	
Wirtschaftswissenschaften	5.631	13 %	4.107	5.253	14 %	3.793	72	2 %	55	0	0 %	0	306	14 %	259	
Gesellschaftswissenschaften	3.737	9 %	1.887	3.471	10 %	1.702	147	5 %	69	10	5 %	7	109	5 %	109	
Erziehungswissenschaften	2.465	6 %	1.573	2.260	6 %	1.427	163	5 %	106	6	3 %	4	36	2 %	36	
Psychologie und Sportwiss.	1.694	4 %	1.113	1.445	4 %	930	43	1 %	33	19	9 %	7	187	8 %	143	
Evangelische Theologie	468	1 %	321	312	1 %	207	110	4 %	69	5	2 %	4	41	2 %	41	
Katholische Theologie	112	0 %	69	79	0 %	45	20	1 %	12	2	1 %	1	11	0 %	11	
Philosophie und Geschichtswiss.	2.030	5 %	1.169	1.550	4 %	875	344	12 %	170	29	14 %	17	107	5 %	107	
Sprach- und Kulturwissenschaften	2.709	6 %	1.567	2.179	6 %	1.228	384	13 %	203	28	14 %	18	118	5 %	118	
Neuere Philologien	4.158	10 %	2.262	3.705	10 %	1.976	294	10 %	154	69	33 %	42	90	4 %	90	
Geowissenschaften / Geographie	1.298	3 %	769	1.176	3 %	683	80	3 %	46	5	2 %	3	37	2 %	37	
Informatik und Mathematik	5.152	12 %	3.356	4.296	12 %	2.785	782	26 %	507	22	11 %	12	52	2 %	52	
Physik	1.094	3 %	655	814	2 %	453	169	6 %	93	4	2 %	2	107	5 %	107	
Biochemie, Chemie und Pharmazie	1.643	4 %	1.194	1.516	4 %	1.078	28	1 %	20	3	1 %	0	96	4 %	96	
Biowissenschaften	1.110	3 %	868	965	3 %	745	32	1 %	13	5	2 %	2	108	5 %	108	
Medizin	3.944	9 %	3.269	3.384	9 %	2.871	130	4 %	117	0	0 %	0	430	19 %	281	
DSH/Feststellungsprüfung/ Vorbereitungsstudium	156	0 %	156	-	0 %	-	-	0 %	-	-	0 %	-	156	7 %	156	

Studierende nach Studienformen in den Fachbereichen SoSe 2022

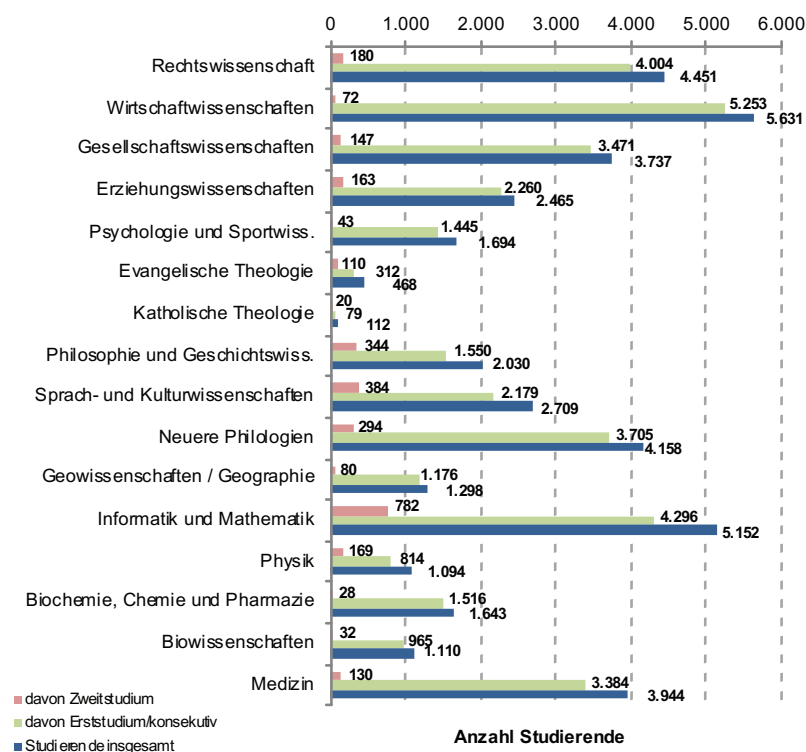

STUDIERENDE NACH HERKUNFTSLAND – SOMMERSEMESTER 2022

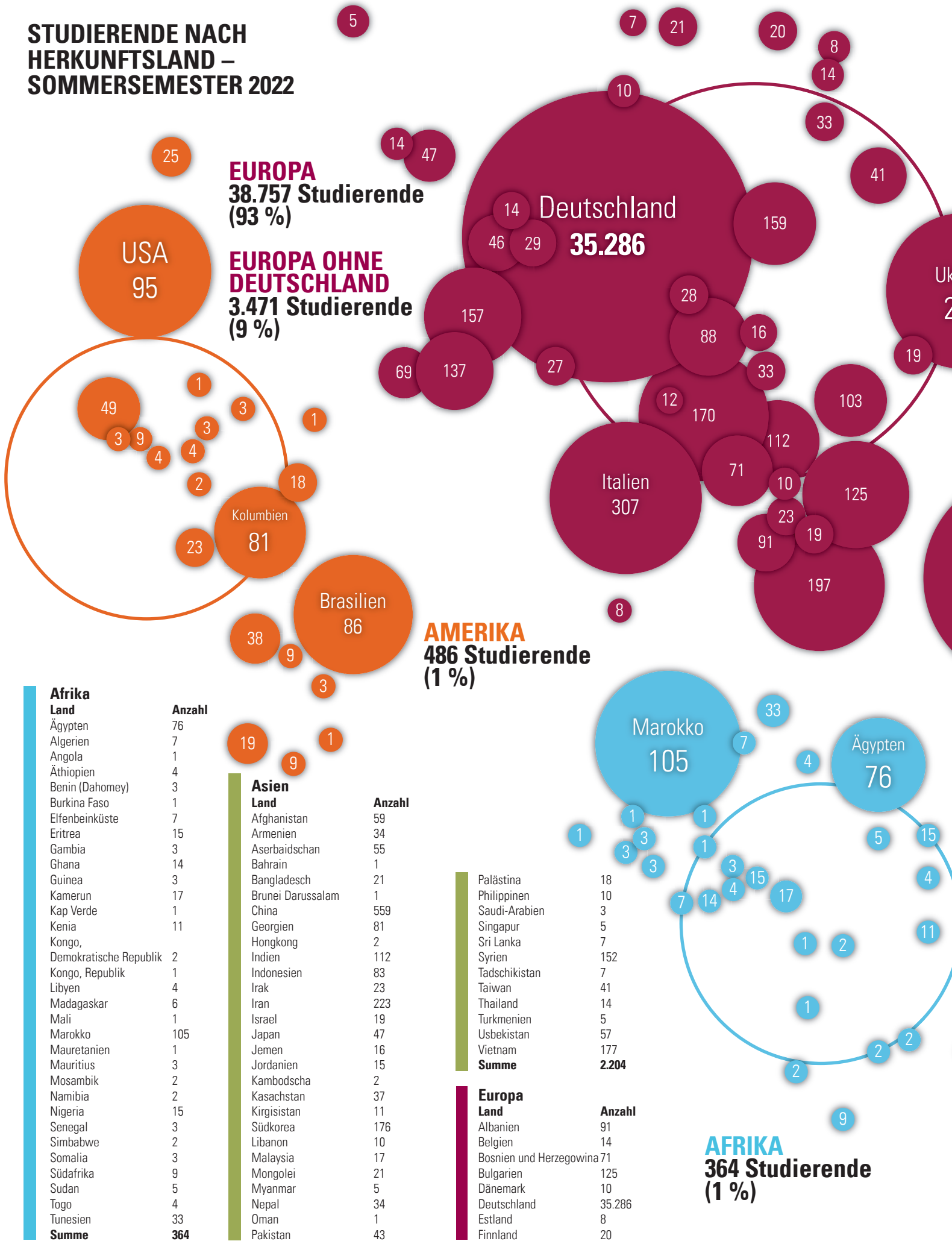

Afrika

Land	Anzahl
Ägypten	76
Algerien	7
Angola	1
Äthiopien	4
Benin (Dahomey)	3
Burkina Faso	1
Elfenbeinküste	7
Eritrea	15
Gambia	3
Ghana	14
Guinea	3
Kamerun	17
Kap Verde	1
Kenia	11
Kongo,	
Demokratische Republik	2
Kongo, Republik	1
Libyen	4
Madagaskar	6
Mali	1
Marokko	105
Mauretanien	1
Mauritius	3
Mosambik	2
Namibia	2
Nigeria	15
Senegal	3
Simbabwe	2
Somalia	3
Südafrika	9
Sudan	5
Togo	4
Tunesien	33
Summe	364

Asien

Land	Anzahl
Afghanistan	59
Armenien	34
Aserbaidshan	55
Bahrain	1
Bangladesch	21
Brunei Darussalam	1
China	559
Georgien	81
Hongkong	2
Indien	112
Indonesien	83
Irak	23
Iran	223
Israel	19
Japan	47
Jemen	16
Jordanien	15
Kambodscha	2
Kasachstan	37
Kirgisistan	11
Südkorea	176
Libanon	10
Malaysia	17
Mongolei	21
Myanmar	5
Nepal	34
Oman	1
Pakistan	43

Palästina	18
Philippinen	10
Saudi-Arabien	3
Singapur	5
Sri Lanka	7
Syrien	152
Tadschikistan	7
Taiwan	41
Thailand	14
Turkmenien	5
Usbekistan	57
Vietnam	177
Summe	2.204

Europa

Land	Anzahl
Albanien	91
Belgien	14
Bosnien und Herzegowina	71
Bulgarien	125
Dänemark	10
Deutschland	35.286
Estland	8
Finnland	20

STUDIERENDE NACH CAMPUS



STUDIERENDE NACH FACHBEREICH UND CAMPUS

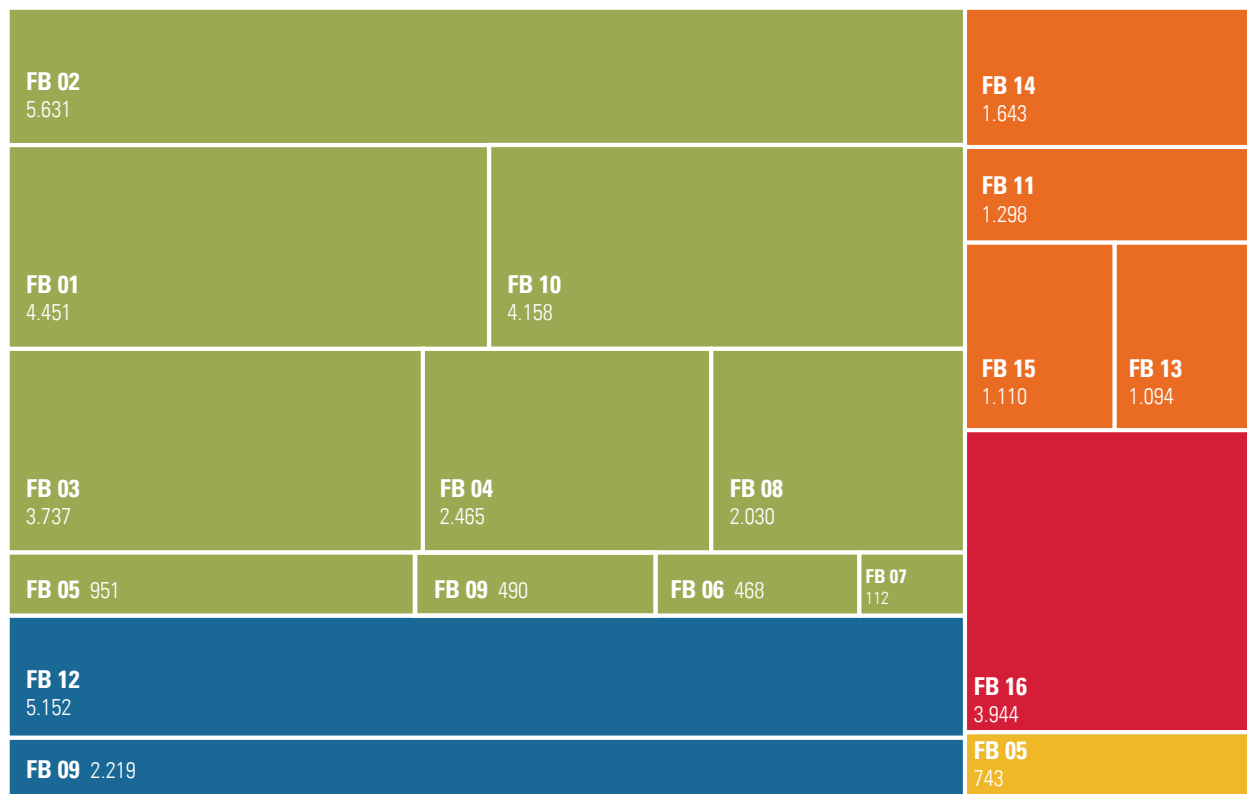

STUDIERENDE NACH FACHBEREICH UND FÄCHERGRUPPE DER AMTLICHEN STATISTIK

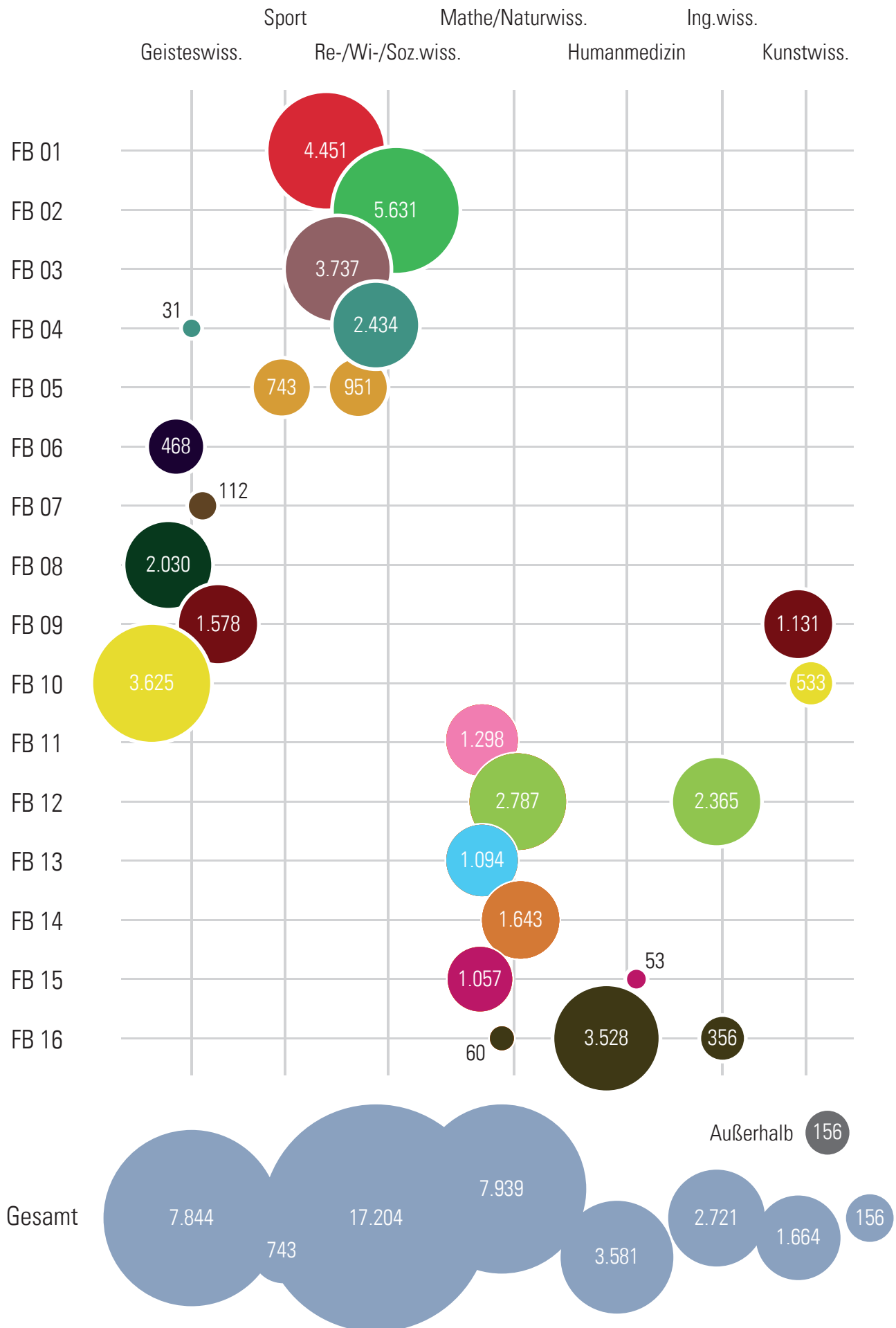

STUDIERENDE NACH ALTER UND GESCHLECHT

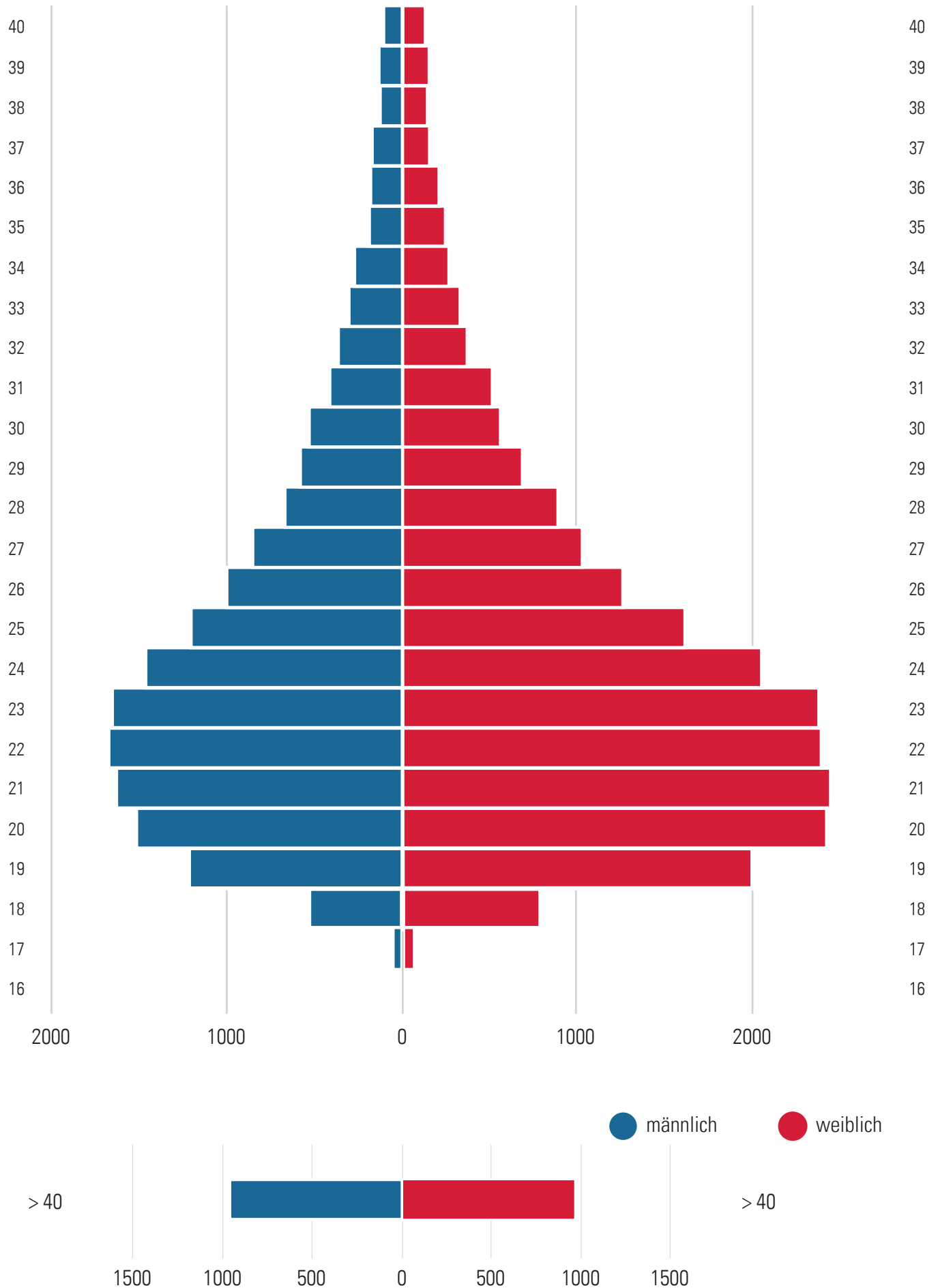

STUDIERENDE NACH FACHBEREICH UND GESCHLECHT

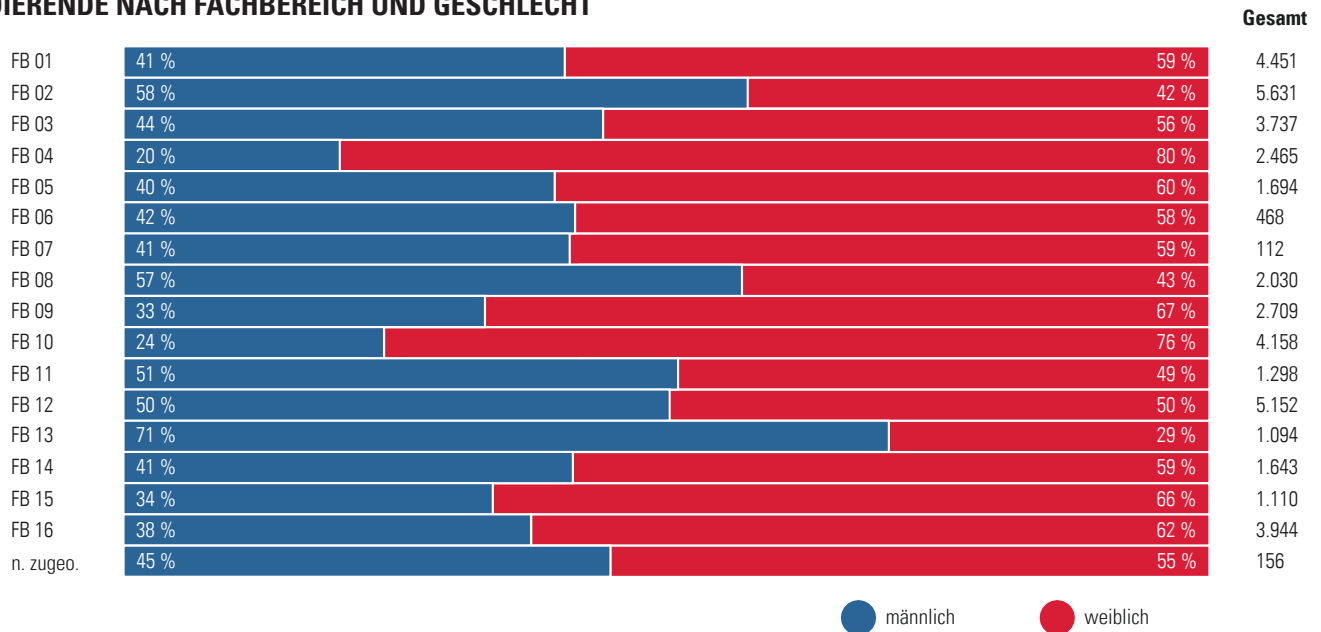

STUDIERENDE NACH FACHBEREICH UND STAATSANGEHÖRIGKEIT

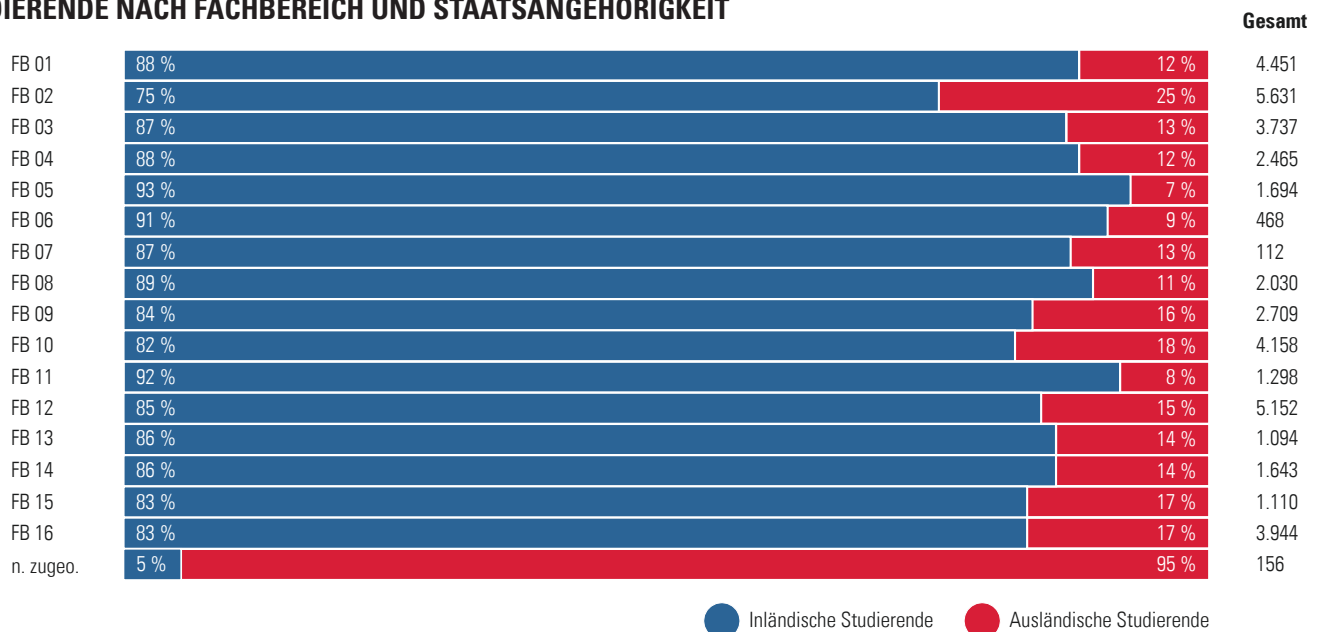

AUSLÄNDISCHE STUDIERENDE NACH FACHBEREICH UND BILDUNGSHERKUNFT

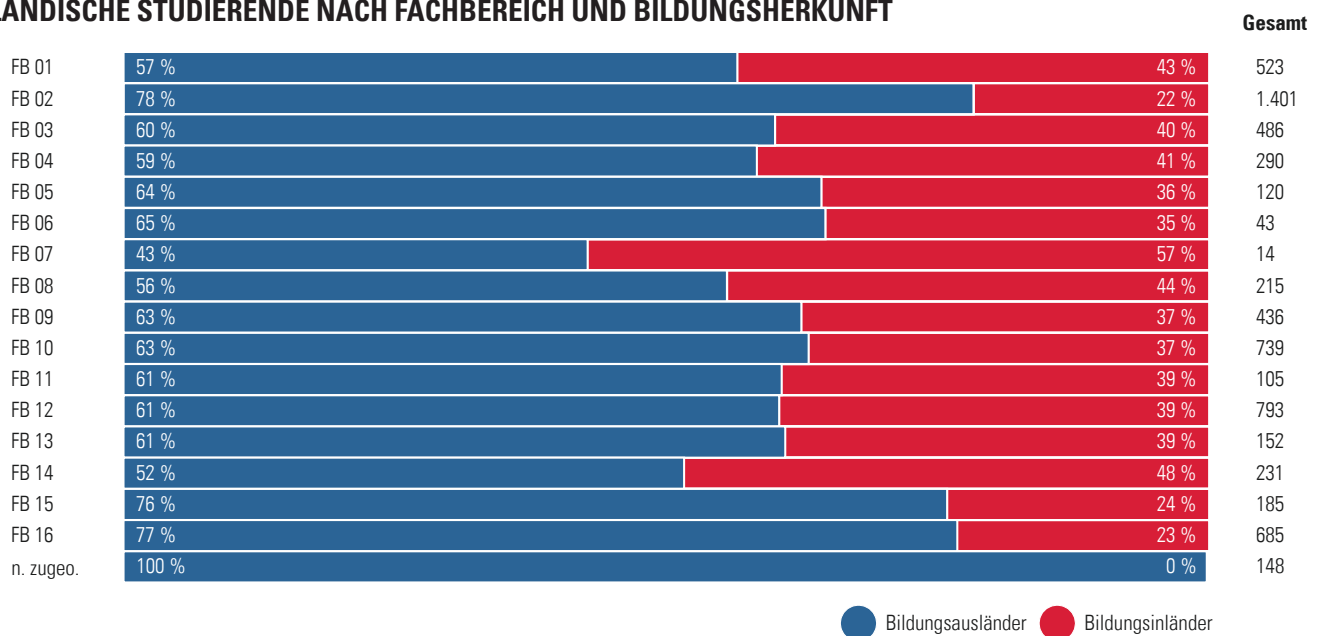

FACHWECHSEL ZWISCHEN FACHBEREICHEN UND SEMESTERN

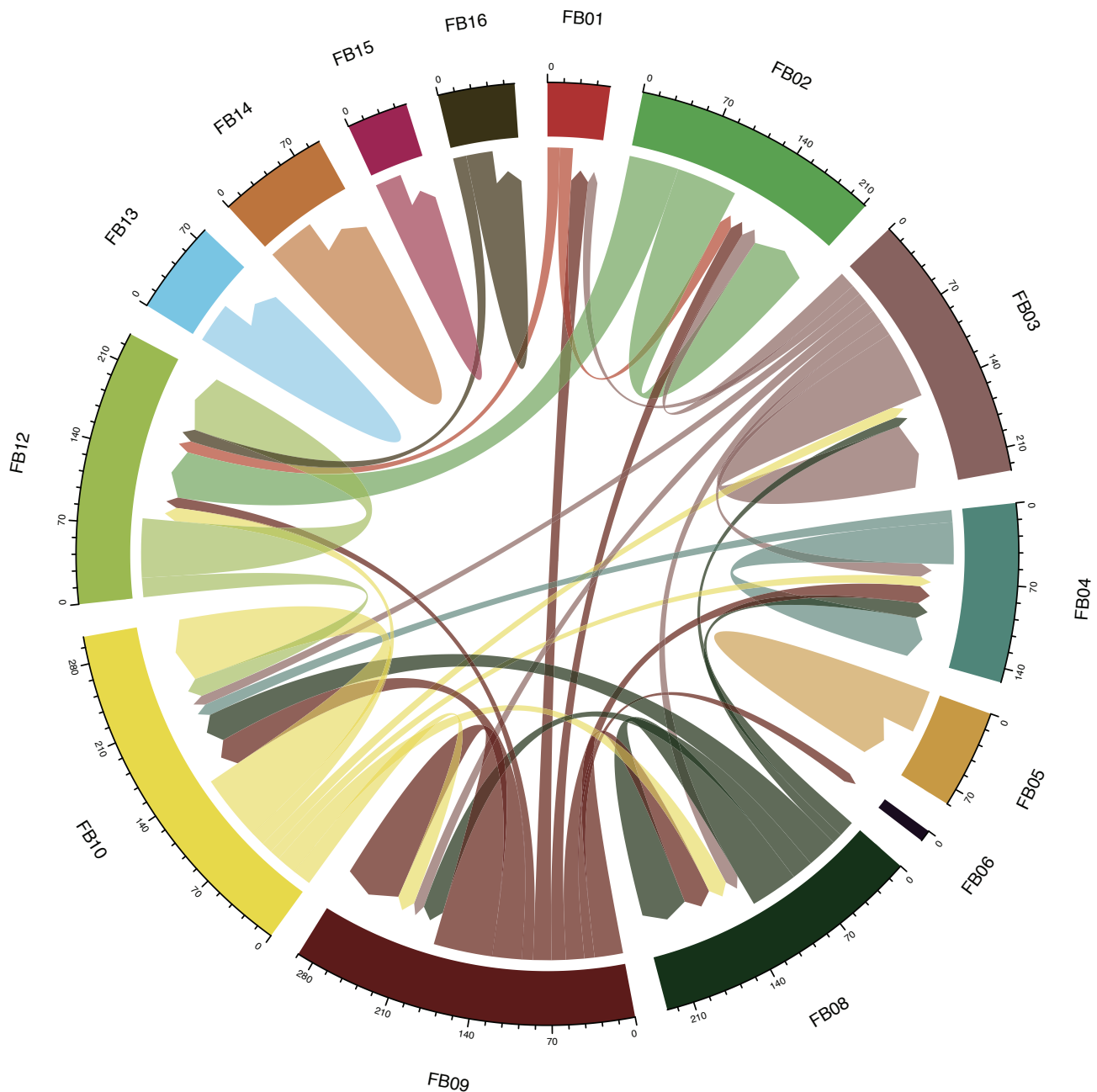

Studiengangwechsel im Vergleich WS 2021/22 zum SoSe 2022

Berücksichtigt werden Studierendenfachfälle (inkl. Mehrfachnennungen), die Ihren Studiengang von einem auf das andere Semester geändert haben, sofern die Studiengangnummer* in beiden Semestern dieselbe ist und das jeweilige Fach einem Fachbereich der Goethe-Universität zugeordnet ist. Studiengangwechsler tragen die Farbe des Fachbereichs, dem der Studiengang im WiSe 2021/22 zugeordnet war. Wechsel von oder in die Abschlüsse DSH und Studienkolleg werden nicht berücksichtigt. Exmatrikulierte sind nicht enthalten. Zur Verbesserung der Übersichtlichkeit werden nur Studiengangwechsel dargestellt, die mindestens 10 Fälle umfassen. Die Grundgesamtheit beträgt 1.048 Studiengangwechsel.

* Die Studiengangnummer ist ein technisches Ordnungsmerkmal, das die Studienfächer eines Studiengangs in einer Reihenfolge ordnet. Beim Mehrfach- oder Doppelstudium trennt die Studiengangnummer zusätzlich mehrere Studiengänge voneinander ab. Die Studiengangnummer setzt sich aus der Position des Studiengangs sowie der Position des Fachs innerhalb des Studiengangs zusammen. Die häufigste Studiengangnummer lautet „11“, was erster Abschluss und erstes Fach bedeutet. Beispiel: Wenn „11“ und „12“ besetzt sind, dann ist „11“ ein Hauptfach und „12“ das Nebenfach zum Hauptfach. In die Studiengangnummern 21, 22, 23, etc. wird ein Doppelstudium eingetragen.

FÄCHERKOMBINATIONEN EINES STUDIENGANGS NACH FACHBEREICH

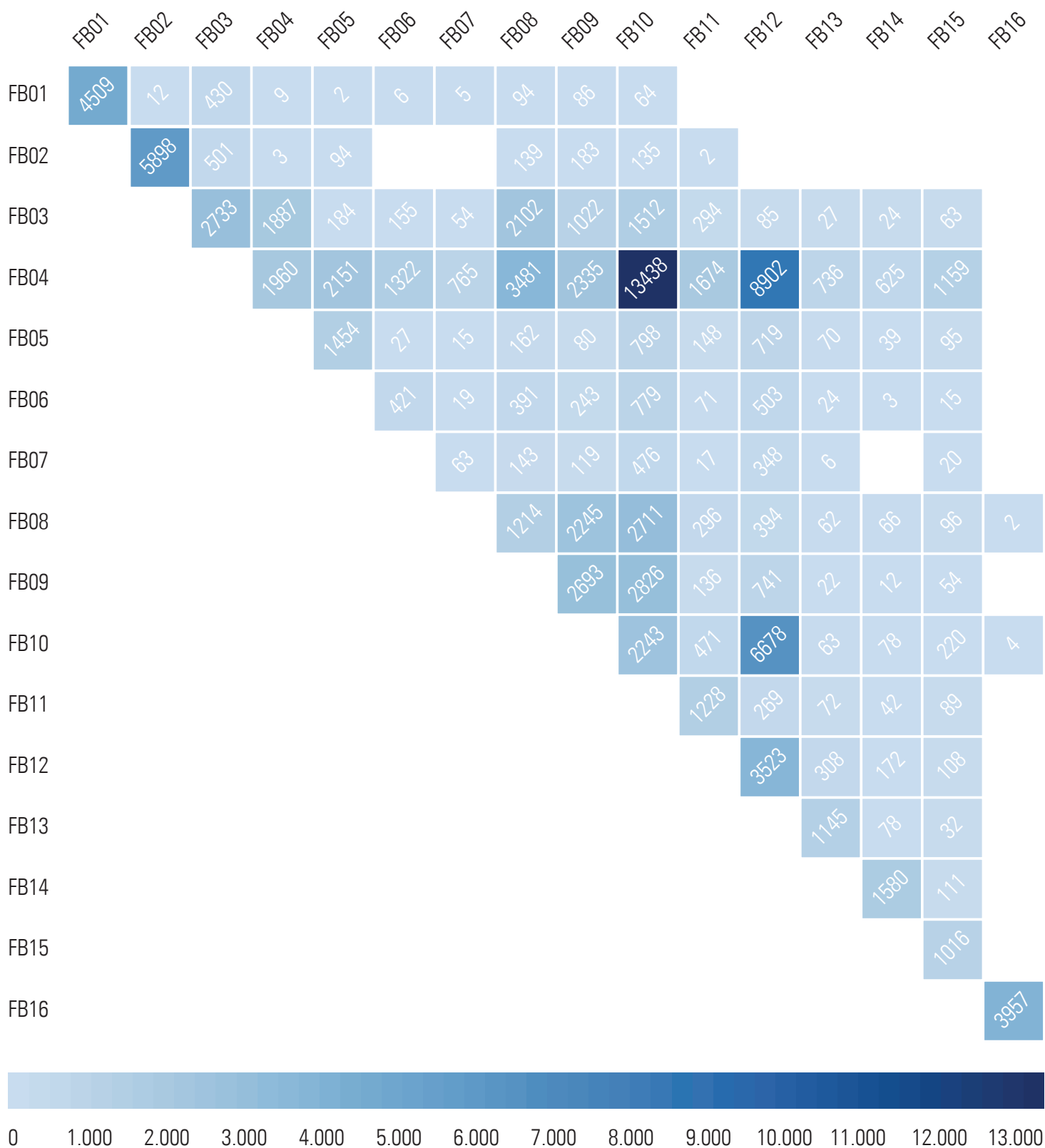

Fächerkombinationen innerhalb eines Studiengangs nach Häufigkeit zwischen Fachbereichen im SoSe 2022

Berücksichtigt werden Studierendenfachfälle (inkl. Mehrfachnennungen) nach Kombinationshäufigkeit. Enthalten sind alle Abschlüsse und Fächer außer DSH und Studienkolleg. Studierendenfachfälle ohne Studiengangkombination werden in der Diagonalen dargestellt.

DURCHSCHNITTliche STUDIENDAUER ERFOLGREICHER ABSOLVENTINNEN UND ABSOLVENTEN SOSE 2020 UND WS 2020/21 NACH ANZAHL UND FACHBEREICH UNTER BERÜCKSICHTIGUNG DER REGELSTUDIENZEIT

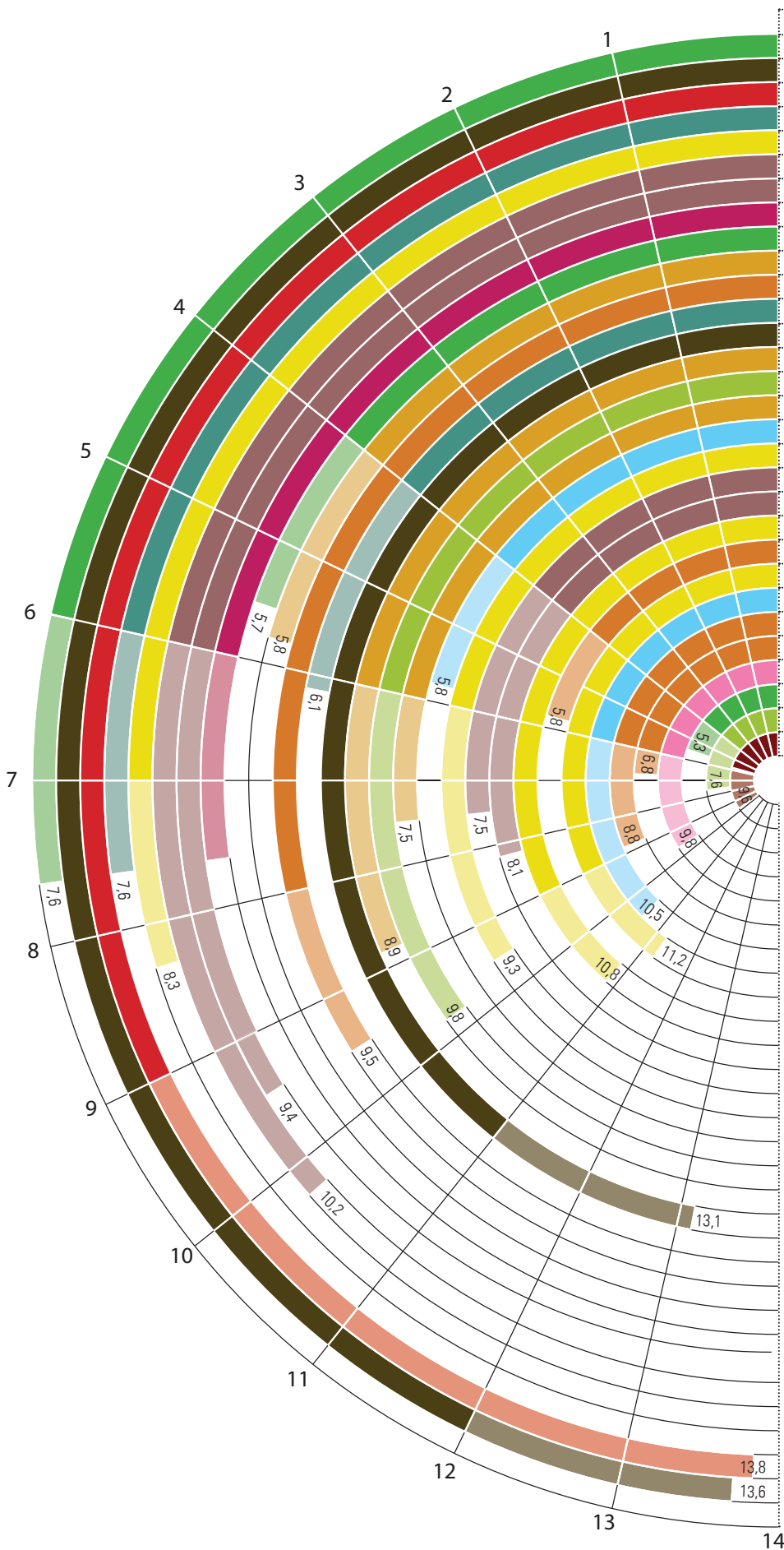

Fachbereich	Studienfach	Abschluss	Absolv.
FB 02	WiWi	BA	703
FB 16	Medizin	Stex.	369
FB 01	Rechtswiss.	Stex.	344
FB 04	Erzwiss.	BA	210
FB 10	Germanistik	LA L1	197
FB 03	Soziologie	BA	162
FB 03	Politikwiss.	BA	140
FB 15	Biologie	BA	138
FB 02	BWL	MA	114
FB 05	Psycholog.	MA	112
FB 14	Pharmazie	Stex.	93
FB 04	Erzwiss.	MA	90
FB 16	Zahnmedizin	Stex.	83
FB 05	Sportwiss.	BA	77
FB 12	Informatik	BA	76
FB 05	Psychologie	BA	71
FB 13	Physik	MA	66
FB 10	Germanistik	BA	63
FB 03	ISFK	MA	60
FB 03	Soziologie	MA	58
FB 10	Deutsch	LA L3	56
FB 14	Chemie	MA	55
FB 10	Englisch	LA L3	50
FB 13	Physik	BA	49
FB 14	Chemie	BA	44
FB 14	Biochemie	BA	43
FB 11	Geographie	BA	42
FB 02	Wirtschaftspäd.	MA	41
FB 12	Informatik	MA	40
FB 09	Kunstgesch.	BA	39

Legende
 Studiendauer in RSZ
 Studiendauer außerhalb RSZ

Zur besseren Darstellung wurden die 30 Studiengänge mit den meisten Absolvent*innen (absolut) ausgewählt. Die durchschnittliche Studiendauer erfolgreicher Absolventinnen und Absolventen wurde über Studierendenfachfälle (inkl. Mehrfachnennungen) im Hauptfach ermittelt. Die Zugehörigkeit einer Prüfung zu den betrachteten Semestern SoSe 2020 und WS 2020/21 wird aus dem Datum der letzten Prüfungsleistung abgeleitet.

**Die Studierenden nach
Fachbereichen im
Sommersemester 2022**

A. Studierende nach Fachbereichen und Abschlüssen insgesamt, in der Regelstudienzeit, im 1. Fach- und 1. Hochschulsemester, nach Geschlecht und Bildungsherkunft im Sommersemester 2022

FB	Fach	HF / NF	Abschluss	Studierende insgesamt	In RSZ	1. Fachsem.	1. Hochschulsem.	Weiblich	Männlich	Bildungs- inländer	Bildungs- ausländer
FB 01	Rechtswissenschaft			4830	3138	258	120	2871	1958	255	321
	Rechtswissenschaft	Hauptfach	Staatsexamen	4245	2721	206	114	2532	1713	229	130
			Abschluss im Ausl.	11	11	8	0	7	4	0	11
			Promotion	156	156	6	1	81	75	2	48
		Nebenfach	Bachelor	294	169	38	5	179	115	21	20
			Magister	5	0	0	2	3	2	2	0
	Rechtswissenschaft Ergebnis			4711	3057	258	120	2802	1909	254	209
	LL.M. Europäisches u. Internationales Wirtschaftsrecht	Hauptfach	Magister	2	0	0	0	2	0	0	0
	LL.M. Europäisches u. Internationales Wirtschaftsrecht Ergebnis			2	0	0	0	2	0	0	0
	LL.M. für im Ausland graduierte Juristinnen und Juristen	Hauptfach	Magister	21	19	0	0	15	6	0	20
	LL.M. für im Ausland graduierte Juristinnen und Juristen Ergebnis			21	19	0	0	15	6	0	20
	LL.M. Law and Finance	Hauptfach	Master	63	36	0	0	38	24	1	59
	LL.M. Law and Finance Ergebnis			63	36	0	0	38	24	1	59
	Master of Laws in Legal Theory (LL.M.)	Hauptfach	Master	20	13	0	0	4	16	0	20
	Master of Laws in Legal Theory (LL.M.) Ergebnis			20	13	0	0	4	16	0	20
	Master of Laws in International Banking, Securit. a. Finance	Hauptfach	Master	13	13	0	0	10	3	0	13
	Master of Laws in International Banking, Securit. a. Finance Ergebnis			13	13	0	0	10	3	0	13
FB 02	Wirtschaftswissenschaften			6370	4600	531	207	2755	3614	343	1211
	Betriebswirtschaftslehre	Hauptfach	Master	412	288	4	0	175	237	23	41
			Promotion	69	69	6	1	18	51	2	11
		Nebenfach	Bachelor	301	178	29	6	185	116	15	32
			Magister	1	0	0	0	1	0	0	0
	Betriebswirtschaftslehre Ergebnis			783	535	39	7	379	404	41	84
	Volkswirtschaftslehre	Hauptfach	Promotion	24	24	2	0	10	14	1	7
		Nebenfach	Bachelor	182	120	7	0	76	106	12	13
			Magister	1	0	0	0	0	1	0	0
	Volkswirtschaftslehre Ergebnis			207	144	9	1	86	121	13	20
	Wirtschaftspädagogik	Hauptfach	Bachelor	229	180	0	0	153	76	20	11
			Master	129	88	1	0	85	44	14	4
			Promotion	3	3	0	0	3	0	0	0
	Wirtschaftspädagogik Ergebnis			361	271	1	0	241	120	34	15
	International Management	Hauptfach	Master	145	87	0	0	96	49	2	120
	International Management Ergebnis			145	87	0	0	96	49	2	120
	Wirtschaftswissenschaften	Hauptfach	Bachelor	3911	2885	368	191	1516	2394	231	446
			Abschluss im Ausl.	126	79	126	0	71	55	0	120
	Wirtschaftswissenschaften Ergebnis			4037	3011	447	191	1587	2449	231	566
	Modern East Asian Studies	Hauptfach	Master	91	54	0	0	64	27	5	34
	Modern East Asian Studies Ergebnis			91	54	0	0	64	27	5	34
	Quantitative Economics	Hauptfach	Master	1	0	0	0	1	0	0	1
	Quantitative Economics Ergebnis			1	0	0	0	1	0	0	1
	Master of Finance	Hauptfach	Master	73	68	33	8	28	45	2	29
	Master of Finance Ergebnis			73	68	33	8	28	45	2	29
	International Economics and Economic Policy	Hauptfach	Master	99	66	1	0	53	46	2	48
	International Economics and Economic Policy Ergebnis			99	66	1	0	53	46	2	48
	Money and Finance	Hauptfach	Master	122	85	0	0	52	70	5	90
			Abschluss im Ausl.	3	3	0	0	2	1	0	2
	Money and Finance Ergebnis			125	88	0	0	54	71	5	92
	Graduate School of Economics, Finance and Management	Hauptfach	Master	175	81	1	0	68	107	4	84
			Promotion	164	101	0	0	66	98	3	79
	Graduate School of Economics, Finance and Management Ergebnis			339	182	1	0	134	205	7	163
	Pharma Business Administration	Hauptfach	Master	38	33	0	0	13	25	0	13
	Pharma Business Administration Ergebnis			38	33	0	0	13	25	0	13
	Digital Transformation Management	Hauptfach	Master	71	61	0	0	19	52	1	26
	Digital Transformation Management Ergebnis			71	61	0	0	19	52	1	26

FB	Fach	HF / NF	Abschluss	Studierende insgesamt	In RSZ	1. Fachsem.	1. Hochschulsem.	Weiblich	Männlich	Bildungs- inländer	Bildungs- ausländer
FB 03	Gesellschaftswissenschaften			5804	3178	127	37	3238	2552	297	406
	Arbeitslehre	Hauptfach	LA Förderschule	1	0	0	0	1	0	0	0
	Arbeitslehre Ergebnis			1	0	0	0	1	0	0	0
	Politikwissenschaft	Hauptfach	Bachelor	1339	684	2	0	624	714	81	116
			Master	220	106	2	1	111	109	8	12
			Magister	7	0	0	0	7	6	1	0
			Abschluss im Ausl.	16	16	9	0	10	6	0	16
			Promotion	65	65	7	4	32	33	3	19
		Nebenfach	Bachelor	561	373	41	17	293	266	34	31
			Magister	9	0	0	0	6	3	2	0
	Politikwissenschaft Ergebnis			2217	1244	61	22	1077	1137	129	194
	Sozialkunde	Hauptfach	LA Haupt-/Real- schule	3	0	0	0	2	1	1	0
			LA Gymnasium	13	0	0	0	5	8	1	0
	Sozialkunde Ergebnis			16	0	0	0	7	9	2	0
	Soziologie	Hauptfach	Bachelor	1210	618	1	0	786	417	80	70
			Master	369	153	3	0	249	120	11	14
			Magister	1	0	0	0	0	1	0	0
			Abschluss im Ausl.	19	19	10	0	12	5	0	19
			Promotion	46	46	8	1	26	20	3	11
		Nebenfach	Bachelor	701	437	43	14	388	312	30	49
			Magister	12	0	0	0	7	5	1	0
	Soziologie Ergebnis			2358	1273	65	15	1468	880	125	163
	Politische Theorie	Hauptfach	Master	167	74	0	0	69	98	5	9
			Abschluss im Ausl.	2	2	0	0	0	2	0	2
	Politische Theorie Ergebnis			169	76	0	0	69	100	5	11
	Internationale Studien/Friedens- und Konfliktforschung	Hauptfach	Master	270	133	0	0	176	94	5	9
	Internationale Studien/Friedens- und Konfliktforschung Ergebnis			270	133	0	0	176	94	5	9
	Politik und Wirtschaft	Hauptfach	LA Haupt-/Real- schule	202	93	0	0	106	96	21	2
			LA Gymnasium	292	174	0	0	137	155	5	10
			LA Förderschule	46	32	0	0	23	23	1	1
	Politik und Wirtschaft Ergebnis			540	299	0	0	266	274	27	13
	Wirtschaftssoziologie	Hauptfach	Master	89	63	1	0	54	35	2	4
	Wirtschaftssoziologie Ergebnis			89	63	1	0	54	35	2	4
	Wirtschafts- und Finanzsoziologie	Hauptfach	Master	24	0	0	0	11	13	0	3
	Wirtschafts- und Finanzsoziologie Ergebnis			24	0	0	0	11	13	0	3
	Gender Studies	Nebenfach	Bachelor	119	90	0	0	108	10	2	9
			Magister	1	0	0	0	1	0	0	0
	Gender Studies Ergebnis			120	90	0	0	109	10	2	9
FB 04	Erziehungswissenschaften			10861	7060	604	191	8132	2723	500	395
	Bildungswissenschaften Lehramt	Hauptfach	LA Grundschule	1573	1180	106	47	1369	201	31	42
			LA Haupt-/Real- schule	1411	716	49	18	908	503	131	29
			LA Gymnasium	2171	1303	110	31	1324	847	116	57
			LA Förderschule	754	550	1	0	590	164	17	10
	Bildungswissenschaften Lehramt Ergebnis			5909	3749	266	96	4191	1715	295	138
	Grundwissenschaften Lehramt	Hauptfach	LA Gymnasium	3	0	0	0	2	1	1	0
	Grundwissenschaften Lehramt Ergebnis			3	0	0	0	2	1	1	0

FB	Fach	HF / NF	Abschluss	Studierende insgesamt	In RSZ	1. Fachsem.	1. Hochschulsem.	Weiblich	Männlich	Bildungs-inländer	Bildungs-ausländer
	Erziehungswissenschaft	Hauptfach	Bachelor	1359	859	141	51	1096	262	77	124
			Master	459	240	63	1	378	81	31	44
			Diplom	15	0	0	0	8	7	0	0
			Magister	4	0	0	0	3	1	0	1
			Abschluss im Ausl.	1	1	1	0	1	0	0	1
			Promotion	37	37	0	0	29	8	1	1
		Nebenfach	Bachelor	454	246	39	4	304	150	29	35
			Magister	13	1	0	0	10	3	3	1
	Erziehungswissenschaft Ergebnis			2342	1384	244	56	1829	512	141	207
	Lernhilfe/Lernbehindertepädagogik	Hauptfach	LA Förderschule	649	479	1	0	509	140	16	9
	Lernhilfe/Lernbehindertepädagogik Ergebnis			649	479	1	0	509	140	16	9
	Erziehungshilfe	Hauptfach	LA Förderschule	483	365	3	0	377	106	12	8
	Erziehungshilfe Ergebnis			483	365	3	0	377	106	12	8
	Praktisch Bildbare	Hauptfach	LA Förderschule	454	323	3	0	350	104	8	5
	Praktisch Bildbare Ergebnis			454	323	3	0	350	104	8	5
	Sachunterricht	Hauptfach	LA Grundschule	927	716	87	39	807	118	15	25
	Sachunterricht Ergebnis			927	716	87	39	807	118	15	25
	Islamische Religion	Hauptfach	LA Haupt-/Realschule	66	32	0	0	48	18	8	2
			LA Gymnasium	28	12	0	0	19	9	4	1
	Islamische Religion Ergebnis			94	44	0	0	67	27	12	3
	FB 05 Psychologie und Sportwissenschaft			2289	1519	29	1	1350	936	60	86
	Sportwissenschaft	Hauptfach	Bachelor	232	82	0	0	78	153	6	5
			Abschluss im Ausl.	1	1	1	0	1	0	0	1
			Promotion	2	2	0	0	2	0	0	1
	Sportwissenschaft Ergebnis			235	85	1	0	79	155	6	7
	Sport	Hauptfach	LA Grundschule	150	117	0	0	111	37	3	1
			LA Haupt-/Realschule	219	96	1	0	76	143	14	0
			LA Gymnasium	246	136	0	0	94	152	7	6
			LA Förderschule	93	70	0	0	60	33	1	0
	Sport Ergebnis			708	419	1	0	341	365	25	7
	Psychologie	Hauptfach	Bachelor	485	376	6	0	361	124	16	38
			Master	276	170	2	0	220	56	6	6
			Abschluss im Ausl.	5	5	3	0	4	1	0	5
			Promotion	44	44	2	0	31	13	0	7
		Nebenfach	Bachelor	1	0	0	0	0	0	0	0
			Magister	3	0	0	0	2	1	0	0
	Psychologie Ergebnis			814	595	13	0	618	196	22	56
	Sportwiss. bewegung.-sportmed. Schwerp.	Hauptfach	Master	46	46	0	0	26	20	0	1
	Sportwiss. bewegung.-sportmed. Schwerp. Ergebnis			46	46	0	0	26	20	0	1
	Sportwissenschaftlichen	Hauptfach	Bachelor	171	171	0	0	53	118	3	6
	Sportwissenschaftlichen Ergebnis			171	171	0	0	53	118	3	6
	Sports Medical Training	Hauptfach	Master	6	0	0	0	0	6	1	0
	Sports Medical Training Ergebnis			6	0	0	0	0	6	1	0
	Sportmed. Training/Leistungsphys. (Sports Medical Training)	Hauptfach	Master	27	0	0	0	11	16	1	0
	Sportmed. Training/Leistungsphys. (Sports Medical Training) Ergebnis			27	0	0	0	11	16	1	0
	Kinder- und Jugendlicherpsychotherapie	Hauptfach	Abschlusszeugnis	70	51	13	1	60	10	0	1
	Kinder- und Jugendlicherpsychotherapie Ergebnis			70	51	13	1	60	10	0	1
	Psychoanalyse	Nebenfach	Magister	1	0	0	0	1	0	1	0
	Psychoanalyse Ergebnis			1	0	0	0	1	0	1	0
	Klinische Psychologie	Hauptfach	Master	72	72	0	0	68	4	1	5
	Klinische Psychologie Ergebnis			72	72	0	0	68	4	1	5
	Ausbildungsprogramm Psychologische Psychotherapie	Hauptfach	Abschlusszeugnis	74	49	1	0	61	13	0	2
	Ausbildungsprogramm Psychologische Psychotherapie Ergebnis			74	49	1	0	61	13	0	2

FB	Fach	HF / NF	Abschluss	Studierende insgesamt	In RSZ	1. Fachsem.	1. Hochschulsem.	Weiblich	Männlich	Bildungs-inländer	Bildungs-ausländer
	Sozialwissenschaften des Sports	Hauptfach	Master	65	31	0	0	32	33	0	1
	Sozialwissenschaften des Sports Ergebnis			65	31	0	0	32	33	0	1
FB 06	Evangelische Theologie			1015	703	221	97	651	359	35	41
	Evangelische Theologie	Hauptfach	LA Grundschule LA Haupt-/Real- schule	122	86	7	1	112	10	3	2
			LA Gymnasium	117	61	6	4	81	36	1	2
			LA Förderschule	79	50	6	3	46	33	0	2
			Diplom	29	20	1	0	27	2	0	0
			kirchliche Prüfung	1	0	0	0	1	0	0	0
			Promotion	7	1	0	0	3	4	0	0
				18	18	4	1	10	8	0	3
	Evangelische Theologie Ergebnis			373	236	24	9	280	93	4	9
	Religionswissenschaft	Hauptfach	Bachelor	126	81	39	7	78	47	10	9
			Master	44	23	9	1	33	11	4	3
			Magister	1	0	0	0	0	1	0	0
			Zusatzstudium	1	1	0	0	1	0	0	0
			Promotion	1	1	0	0	0	0	0	0
		Nebenfach	Bachelor	163	102	10	2	88	75	14	4
			Magister	2	0	0	0	2	0	0	0
	Religionswissenschaft Ergebnis			338	208	58	10	202	135	28	16
	Geistes- und Sozialwiss. (mit Orientierungsstud.) NF	Nebenfach	Bachelor	80	80	67	39	49	29	1	5
	Geistes- und Sozialwiss. (mit Orientierungsstud.) NF Ergebnis			80	80	67	39	49	29	1	5
	Evang. Theologie (Magister Theologiae)	Hauptfach	Magister	119	74	5	0	55	64	1	4
	Evang. Theologie (Magister Theologiae) Ergebnis			119	74	5	0	55	64	1	4
	Geistes- und Sozialwiss. (mit Orientierungsstud.)	Hauptfach	Bachelor	82	82	67	39	51	29	1	5
	Geistes- und Sozialwiss. (mit Orientierungsstud.) Ergebnis			82	82	67	39	51	29	1	5
	Evangelisch-Theologische Studien	Hauptfach	Master	23	23	0	0	14	9	0	2
	Evangelisch-Theologische Studien Ergebnis			23	23	0	0	14	9	0	2
FB 07	Katholische Theologie			384	227	24	6	272	112	31	10
	Katholische Theologie	Hauptfach	Bachelor	35	28	4	1	14	21	2	0
			LA Grundschule	83	58	5	3	74	9	3	1
			LA Haupt-/Real- schule	93	45	5	1	66	27	9	2
			LA Gymnasium	58	24	4	1	40	18	8	2
			LA Förderschule	18	16	0	0	17	1	0	0
			Magister	2	0	0	0	1	1	0	0
			Promotion	8	8	1	0	4	4	1	3
		Nebenfach	Bachelor	52	25	3	0	33	19	4	1
			Magister	1	0	0	0	0	1	1	0
	Katholische Theologie Ergebnis			350	204	22	6	249	101	28	9
	Religionsphilosophie	Hauptfach	Master	8	3	1	0	5	3	2	0
			Magister	2	0	0	0	1	1	1	0
			Promotion	3	3	0	0	1	2	0	1
		Nebenfach	Magister	1	0	0	0	1	0	0	0
	Religionsphilosophie Ergebnis			14	6	1	0	8	6	3	1
	Religöse Kommunikation: Interkult. u. mediale Perspektiven	Hauptfach	Master	8	5	1	0	5	3	0	0
	Religöse Kommunikation: Interkult. u. mediale Perspektiven Ergebnis			8	5	1	0	5	3	0	0
	Sozialethik im Gesundheitswesen	Hauptfach	Master	12	12	0	0	10	2	0	0
	Sozialethik im Gesundheitswesen Ergebnis			12	12	0	0	10	2	0	0

FB	Fach	HF / NF	Abschluss	Studierende insgesamt	In RSZ	1. Fachsem.	1. Hochschulsem.	Weiblich	Männlich	Bildungs- inländer	Bildungs- ausländer
FB 08	Philosophie und Geschichtswissenschaften			5156	3021	418	90	2541	2599	263	219
	Geschichte	Hauptfach	Bachelor	414	287	68	21	159	252	18	14
			Master	49	23	6	1	14	35	2	2
			LA Haupt-/Real- schule	373	169	0	0	217	156	41	8
			LA Gymnasium	445	281	40	15	228	217	17	9
			LA Förderschule	48	36	1	0	33	15	1	1
			Magister	8	0	0	4	4	4	0	0
			Abschluss im Ausl.	4	4	1	0	2	2	0	4
			Promotion	21	21	4	4	8	13	0	0
		Nebenfach	Bachelor	619	324	50	12	279	340	33	30
			Magister	7	1	0	0	4	3	0	0
	Geschichte Ergebnis			1988	1146	170	49	948	1037	112	68
	Geschichte Profilbildung intern	Nebenfach	Bachelor	71	69	13	1	33	38	0	1
	Geschichte Profilbildung intern Ergebnis			71	69	13	1	33	38	0	1
	Philosophie	Hauptfach	Bachelor	580	336	1	0	227	351	28	18
			Master	147	68	12	0	68	79	5	13
			LA Gymnasium	467	318	38	9	280	187	23	7
			Magister	28	0	0	0	4	24	2	0
			Zusatzstudium	1	1	0	0	0	1	0	0
			Abschluss im Ausl.	12	12	5	0	2	10	0	12
			Promotion	43	43	0	0	9	34	0	18
		Nebenfach	Bachelor	814	520	97	20	412	395	45	25
			Magister	8	0	0	0	4	4	2	0
	Philosophie Ergebnis			2100	1298	153	29	1006	1085	105	93
	Ethnologie	Hauptfach	Bachelor	324	143	43	7	178	145	17	15
			Master	6	0	0	0	6	0	0	0
			Magister	4	0	0	0	3	1	0	0
			Zusatzstudium	1	1	0	0	1	0	1	0
			Promotion	22	22	2	0	12	10	0	11
		Nebenfach	Bachelor	384	198	22	1	237	146	21	16
			Magister	2	0	0	0	0	2	0	0
	Ethnologie Ergebnis			743	364	67	8	437	304	39	42
	Alte Geschichte	Hauptfach	Promotion	6	6	1	0	0	6	0	0
	Alte Geschichte Ergebnis			6	6	1	0	0	6	0	0
	Mittlere und neuere Geschichte	Hauptfach	Magister	9	0	0	0	3	6	1	0
			Promotion	17	17	1	0	8	9	0	0
		Nebenfach	Magister	2	0	0	0	1	1	0	1
	Mittlere und neuere Geschichte Ergebnis			28	17	1	0	12	16	1	1
	Geschichte (mit Auflagen)	Hauptfach	Master	12	1	0	0	7	5	0	1
	Geschichte (mit Auflagen) Ergebnis			12	1	0	0	7	5	0	1
	Geschichte u. Philosophie d. Wissenschaften	Nebenfach	Bachelor	151	83	12	2	63	86	6	2
			Magister	2	0	0	0	2	0	0	0
	Geschichte u. Philosophie d. Wissenschaften Ergebnis			153	83	12	2	65	86	6	2
	Sozial- und Kulturanthropologie	Hauptfach	Master	55	37	1	1	33	22	0	11
	Sozial- und Kulturanthropologie Ergebnis			55	37	1	1	33	22	0	11

FB	Fach	HF / NF	Abschluss	Studierende insgesamt	In RSZ	1. Fachsem.	1. Hochschulsem.	Weiblich	Männlich	Bildungs-inländer	Bildungs-ausländer
	FB 09 Sprach- und Kulturwissenschaften			5712	3512	383	89	3799	1900	340	440
	Afrikanische Sprachwissenschaften	Hauptfach	Master Promotion	1	1	0	0	1	0	0	0
				1	1	1	1	0	1	0	1
	Afrikanische Sprachwissenschaften Ergebnis			2	1	1	1	1	1	0	1
	Klassische Archäologie	Hauptfach	Bachelor	29	7	1	0	19	10	0	1
			Master	8	5	3	0	5	3	0	1
			Magister	1	0	0	0	0	1	1	0
			Promotion	3	3	0	0	3	0	0	0
		Nebenfach	Bachelor	168	111	18	4	107	60	3	8
			Magister	5	0	0	0	3	2	0	1
	Klassische Archäologie Ergebnis			214	126	22	4	137	76	4	11
	Südostasienswissenschaften	Hauptfach	Promotion	8	8	0	0	3	5	0	5
	Südostasienswissenschaften Ergebnis			8	8	0	0	3	5	0	5
	Griechisch	Hauptfach	LA Gymnasium	8	4	0	0	4	4	0	0
	Griechisch Ergebnis			8	4	0	0	4	4	0	0
	Japanologie	Hauptfach	Bachelor	360	209	2	0	192	167	24	18
			Magister	3	0	0	0	3	0	0	1
			Abschluss im Ausl.	2	2	2	0	2	0	0	2
			Promotion	2	2	0	0	2	0	0	1
		Nebenfach	Bachelor	168	108	0	0	101	66	15	16
	Japanologie Ergebnis			535	321	4	0	300	233	39	38
	Kunsterziehung	Hauptfach	LA Grundschule	87	64	6	1	83	4	3	4
			LA Haupt-/Real-schule	95	67	10	2	85	10	8	2
			LA Gymnasium	223	159	14	4	190	33	12	2
			LA Förderschule	51	37	1	0	45	6	0	0
	Kunsterziehung Ergebnis			456	327	31	7	403	53	23	8
	Kunstgeschichte	Hauptfach	Bachelor	534	330	63	21	426	107	38	33
			Master	101	33	9	0	88	13	4	10
			Magister	16	0	0	0	11	5	1	1
			Zusatzstudium	1	1	0	0	1	0	0	1
			Abschluss im Ausl.	1	1	0	0	1	0	0	1
			Promotion	31	31	3	1	20	11	1	5
		Nebenfach	Bachelor	483	282	51	13	322	160	33	29
			Magister	10	0	0	0	4	6	0	0
	Kunstgeschichte Ergebnis			1177	678	126	35	873	302	77	80
	Latein	Hauptfach	LA Gymnasium	81	36	4	0	45	35	7	0
	Latein Ergebnis			81	36	4	0	45	35	7	0
	Musik	Hauptfach	LA Grundschule	58	44	1	0	50	8	0	3
			LA Haupt-/Real-schule	33	17	0	0	17	16	0	0
			LA Förderschule	13	8	0	0	11	2	0	0
	Musik Ergebnis			104	69	1	0	78	26	0	3
	Musikwissenschaft	Hauptfach	Bachelor	210	128	31	6	99	110	8	20
			Master	27	11	2	0	18	9	3	5
			Magister	10	0	0	0	7	3	3	1
			Zusatzstudium	3	3	0	0	1	2	0	0
			Promotion	8	8	0	0	5	3	0	5
		Nebenfach	Bachelor	136	92	17	3	68	68	8	12
			Magister	3	0	0	0	2	1	1	0
	Musikwissenschaft Ergebnis			397	242	50	9	200	196	23	43
	Russisch	Hauptfach	LA Gymnasium	2	0	0	0	2	0	0	1
	Russisch Ergebnis			2	0	0	0	2	0	0	1

FB	Fach	HF / NF	Abschluss	Studierende insgesamt	In RSZ	1. Fachsem.	1. Hochschulsem.	Weiblich	Männlich	Bildungs-inländer	Bildungs-ausländer
	Sinologie	Hauptfach	Bachelor	116	79	0	0	70	46	4	10
			Master	22	8	1	0	16	6	1	3
			Promotion	7	7	0	0	4	3	0	6
		Nebenfach	Bachelor	114	65	0	0	76	38	7	15
			Magister	2	0	0	0	2	0	0	0
	Sinologie Ergebnis			261	159	1	0	168	93	12	34
	Turkologie	Hauptfach	Promotion	1	1	0	0	0	1	0	1
	Turkologie Ergebnis			1	1	0	0	0	1	0	1
	Kulturanthropologie und Europäische Ethnologie	Hauptfach	Bachelor	104	75	0	0	70	34	5	0
			Master	2	0	0	0	1	1	0	0
			Abschluss im Ausl.	2	2	2	0	1	1	0	2
			Promotion	2	2	0	0	2	0	0	0
		Nebenfach	Bachelor	155	100	13	4	97	58	9	9
			Magister	2	0	0	0	1	1	0	0
	Kulturanthropologie und Europäische Ethnologie Ergebnis			267	179	15	4	172	95	14	11
	Judaistik	Hauptfach	Bachelor	31	19	0	0	18	13	0	1
			Master	5	2	0	0	3	2	0	1
			Magister	1	0	0	0	1	0	0	0
			Abschluss im Ausl.	1	1	0	0	1	0	0	1
			Promotion	1	1	0	0	1	0	0	0
		Nebenfach	Bachelor	26	17	0	0	13	13	0	1
			Magister	2	1	0	0	1	1	1	0
	Judaistik Ergebnis			67	41	0	0	38	29	1	4
	Islamische Studien	Hauptfach	Bachelor	37	37	0	1	23	14	8	2
		Nebenfach	Bachelor	24	24	0	0	17	7	1	1
	Islamische Studien Ergebnis			61	61	0	1	40	21	9	3
	Archäologie und Kulturgeschichte des Vorderen Orients	Hauptfach	Master	2	0	0	0	0	2	0	2
	Archäologie und Kulturgeschichte des Vorderen Orients Ergebnis			2	0	0	0	0	2	0	2
	Archäologie und Geschichte der römischen Provinzen	Hauptfach	Master	2	2	0	0	0	2	0	0
	Archäologie und Geschichte der römischen Provinzen Ergebnis			2	2	0	0	0	2	0	0
	Klassische Archäologie	Hauptfach	Master	1	1	1	0	1	0	0	0
	Klassische Archäologie Ergebnis			1	1	1	0	1	0	0	0
	Kunst - Medien - Kulturelle Bildung	Hauptfach	Master	82	36	6	0	73	9	4	9
			Magister	7	0	0	0	5	2	2	0
			Promotion	7	7	0	0	7	0	0	0
		Nebenfach	Bachelor	137	83	9	1	114	21	5	3
			Magister	1	0	0	0	1	0	0	0
	Kunst - Medien - Kulturelle Bildung Ergebnis			234	126	15	1	200	32	11	12
	Altorientalische Philologie	Nebenfach	Bachelor	2	2	1	0	2	0	0	0
	Altorientalische Philologie Ergebnis			2	2	1	0	2	0	0	0
	Archäometrie	Nebenfach	Bachelor	40	29	5	2	24	16	1	1
	Archäometrie Ergebnis			40	29	5	2	24	16	1	1
	Archäologie und Kulturgeschichte des Vorderen Orients	Hauptfach	Bachelor	17	2	0	0	10	7	0	3
			Master	4	2	1	0	2	2	0	0
			Promotion	3	3	0	0	3	0	0	0
		Nebenfach	Bachelor	37	6	0	0	16	21	1	3
			Magister	2	0	0	0	2	0	0	0
	Archäologie und Kulturgeschichte des Vorderen Orients Ergebnis			63	13	1	0	31	32	1	6
	Vergleichende Sprachwissenschaften	Hauptfach	Promotion	7	7	0	0	4	3	1	4
	Vergleichende Sprachwissenschaften Ergebnis			7	7	0	0	4	3	1	4
	Phonetik	Hauptfach	Promotion	4	4	0	0	2	2	0	3
	Phonetik Ergebnis			4	4	0	0	2	2	0	3

FB	Fach	HF / NF	Abschluss	Studierende insgesamt	In RSZ	1. Fachsem.	1. Hochschulsem.	Weiblich	Männlich	Bildungs-inländer	Bildungs-ausländer
	Griechische Philologie	Hauptfach	Bachelor	30	20	5	2	13	17	4	1
			Zusatzstudium	1	1	0	0	1	0	0	0
			Promotion	3	3	0	0	1	2	0	0
		Nebenfach	Bachelor	46	31	9	1	28	18	6	2
			Magister	1	0	0	0	0	1	0	0
	Griechische Philologie Ergebnis			81	55	14	3	43	38	10	3
	Afrikanische Sprachen, Medien und Kommunikation	Hauptfach	Bachelor	9	9	0	0	6	3	0	0
		Nebenfach	Bachelor	15	15	0	0	7	8	0	0
	Afrikanische Sprachen, Medien und Kommunikation Ergebnis			24	24	0	0	13	11	0	0
	Vor- u. Frühgeschichtliche Archäologie	Hauptfach	Bachelor	39	3	0	0	16	23	0	1
			Master	8	4	2	0	6	2	0	0
			Magister	1	0	0	0	1	0	0	1
			Zusatzstudium	2	2	0	0	1	1	0	0
			Promotion	8	8	1	0	3	5	0	0
		Nebenfach	Bachelor	70	43	6	2	37	33	4	2
			Magister	3	0	0	0	1	2	1	0
	Vor- u. Frühgeschichtliche Archäologie Ergebnis			131	60	9	2	65	66	5	5
	Archäologie und Geschichte der römischen Provinzen	Hauptfach	Bachelor	16	1	0	0	8	8	1	0
			Master	3	2	0	0	1	2	0	0
			Promotion	3	3	1	0	1	2	0	0
		Nebenfach	Bachelor	66	52	15	5	26	40	2	3
	Archäologie und Geschichte der römischen Provinzen Ergebnis			88	58	16	5	36	52	3	3
	Lateinische Philologie	Hauptfach	Bachelor	24	17	2	0	12	12	0	0
			Master	2	0	0	0	1	1	0	0
			Abschluss im Ausl.	1	1	1	0	1	0	0	1
			Promotion	2	2	0	0	1	1	0	0
		Nebenfach	Bachelor	24	15	2	0	10	14	3	1
			Magister	2	0	0	0	0	2	1	0
	Lateinische Philologie Ergebnis			55	35	5	0	25	30	4	2
	Archäologische Wissenschaften	Hauptfach	Bachelor	112	111	20	8	52	59	5	2
	Archäologische Wissenschaften Ergebnis			112	111	20	8	52	59	5	2
	Empirische Sprachwissenschaft	Hauptfach	Bachelor	4	0	0	0	4	0	0	0
			Master	13	3	0	0	11	2	1	4
			Abschluss im Ausl.	3	3	2	0	2	1	0	3
		Nebenfach	Bachelor	8	3	0	0	6	2	1	1
	Empirische Sprachwissenschaft Ergebnis			28	9	2	0	23	5	2	8
	Islamische Religion	Hauptfach	Master	4	0	0	0	2	2	1	1
	Islamische Religion Ergebnis			4	0	0	0	2	2	1	1
	Sprachen und Kulturen Südasiens	Hauptfach	Bachelor	61	28	0	0	48	13	3	8
		Nebenfach	Bachelor	41	19	0	0	27	14	2	6
			Magister	1	0	0	0	1	0	0	0
	Sprachen und Kulturen Südasiens Ergebnis			103	47	0	0	76	27	5	14
	Islamische Studien	Hauptfach	Bachelor	66	8	1	0	33	33	11	3
			Master	55	13	0	0	29	26	9	5
			Abschluss im Ausl.	3	3	3	0	1	2	0	3
			Promotion	5	5	1	1	3	2	0	2
	Islamische Studien Ergebnis			129	29	5	1	66	63	20	13
	Curatorial Studies	Hauptfach	Master	61	24	1	0	45	16	0	8
	Curatorial Studies Ergebnis			61	24	1	0	45	16	0	8
	Empirische Sprachwissenschaft	Hauptfach	Bachelor	226	148	0	0	175	51	17	17
			Master	13	1	0	0	9	4	1	2
			Promotion	5	5	0	0	5	0	1	3
		Nebenfach	Bachelor	218	142	1	0	131	86	21	13
	Empirische Sprachwissenschaft Ergebnis			462	296	1	0	320	141	40	35

FB	Fach	HF / NF	Abschluss	Studierende insgesamt	In RSZ	1. Fachsem.	1. Hochschulsem.	Weiblich	Männlich	Bildungs-inländer	Bildungs-ausländer
	Japan in der Welt	Hauptfach	Master	15	6	0	0	8	7	0	0
	Japan in der Welt Ergebnis			15	6	0	0	8	7	0	0
	Southeast Asian Studies	Hauptfach	Master	27	9	0	0	21	6	2	18
			Promotion	7	7	0	0	5	2	0	7
	Southeast Asian Studies Ergebnis			34	16	0	0	26	8	2	25
	Archäologie von Münze, Geld und von Wirtschaft in der Antike	Hauptfach	Bachelor	6	1	0	0	1	5	0	0
			Promotion	2	2	0	0	1	1	0	0
		Nebenfach	Bachelor	30	27	8	2	6	24	1	2
	Archäologie von Münze, Geld und von Wirtschaft in der Antike Ergebnis			38	30	8	2	8	30	1	2
	Science and Technology Studies	Hauptfach	Master	55	38	0	0	34	21	0	24
	Science and Technology Studies Ergebnis			55	38	0	0	34	21	0	24
	Koreastudien	Nebenfach	Bachelor	223	167	4	0	186	35	17	22
	Koreastudien Ergebnis			223	167	4	0	186	35	17	22
	Vorderasiatische Archäologie	Nebenfach	Bachelor	17	17	8	1	6	11	0	0
	Vorderasiatische Archäologie Ergebnis			17	17	8	1	6	11	0	0
	Altorientalische Philologie	Nebenfach	Bachelor	24	24	12	3	16	8	1	1
	Altorientalische Philologie Ergebnis			24	24	12	3	16	8	1	1
	Jüdische Geschichte und Kultur	Nebenfach	Bachelor	24	24	0	0	14	10	1	0
	Jüdische Geschichte und Kultur Ergebnis			24	24	0	0	14	10	1	0
	Sprache und Gesellschaft in Afrika	Hauptfach	Master	8	5	0	0	7	1	0	1
	Sprache und Gesellschaft in Afrika Ergebnis			8	5	0	0	7	1	0	1
	FB 10 Neuere Philologien			8688	5234	539	167	6791	1873	510	676
	American Studies / Amerikanistik	Hauptfach	Bachelor	241	123	16	5	181	60	29	15
			Master	69	43	0	0	48	21	3	22
			Magister	7	0	0	0	4	3	0	1
			Promotion	10	10	0	0	5	4	1	1
		Nebenfach	Bachelor	239	147	22	5	171	67	27	19
			Magister	4	0	0	0	3	1	0	1
	American Studies / Amerikanistik Ergebnis			570	323	38	10	412	156	60	59
	Englisch	Hauptfach	LA Grundschule	277	207	18	5	248	27	9	10
			LA Haupt-/Realschule	263	146	11	1	193	70	20	14
			LA Gymnasium	676	424	35	12	474	202	43	23
			LA Förderschule	51	36	1	0	41	10	2	2
	Englisch			1267	813	65	18	956	309	74	49
	Französisch	Hauptfach	LA Haupt-/Realschule	54	25	2	2	43	11	10	8
			LA Gymnasium	171	95	7	1	142	29	14	15
	Französisch Ergebnis			225	120	9	3	185	40	24	23
	Deutsch	Hauptfach	LA Grundschule	1577	1179	108	49	1370	201	31	44
			LA Haupt-/Realschule	419	267	31	10	345	74	35	13
			LA Gymnasium	563	347	39	8	428	135	17	11
			LA Förderschule	312	227	1	0	259	53	9	5
	Deutsch Ergebnis			2871	2020	179	67	2402	463	92	73
	Italienisch	Hauptfach	LA Gymnasium	35	18	4	1	26	9	7	5
	Italienisch Ergebnis			35	18	4	1	26	9	7	5
	Skandinavistik	Hauptfach	Bachelor	51	22	0	0	33	18	3	1
			Master	8	3	0	0	7	1	0	0
			Magister	4	0	0	0	3	1	1	0
			Zusatzstudium	1	1	0	0	1	0	0	0
			Promotion	2	2	0	0	1	1	0	0
		Nebenfach	Bachelor	70	39	1	0	48	19	2	3
			Magister	1	0	0	0	1	0	0	0
	Skandinavistik Ergebnis			137	67	1	0	94	40	6	4

FB	Fach	HF / NF	Abschluss	Studierende insgesamt	In RSZ	1. Fachsem.	1. Hochschulsem.	Weiblich	Männlich	Bildungs-inländer	Bildungs-ausländer
	Theater, Film- und Medienwissenschaft	Hauptfach	Bachelor	301	164	0	0	213	87	10	26
			Master	99	40	0	0	75	24	5	6
			Magister	8	0	0	0	4	4	0	0
			Abschluss im Ausl.	6	6	5	0	4	2	0	6
			Promotion	8	8	0	0	3	5	1	3
		Nebenfach	Bachelor	2	0	0	0	2	0	0	0
			Magister	1	1	0	0	1	0	0	0
	Theater-, Film- und Medienwissenschaft Ergebnis			425	219	5	0	300	124	16	41
	Romanistik	Hauptfach	Bachelor	231	116	30	9	165	66	27	33
			Magister	15	0	0	0	12	3	3	3
			Zusatzstudium	1	1	0	0	1	0	0	0
			Abschluss im Ausl.	12	12	8	0	10	2	0	12
			Promotion	7	7	2	1	4	3	0	4
		Nebenfach	Bachelor	188	84	10	4	138	50	21	32
			Magister	11	0	0	0	10	1	2	0
	Romanistik Ergebnis			465	220	50	14	340	125	53	84
	Spanisch	Hauptfach	LA-Gymnasium	207	114	8	2	158	49	34	27
	Spanisch Ergebnis			207	114	8	2	158	49	34	27
	Allgemeine und vergleichende Literaturwissenschaft	Hauptfach	Bachelor	184	102	0	0	150	33	7	4
			Magister	4	0	0	0	3	1	1	0
			Abschluss im Ausl.	1	1	0	0	1	0	0	1
			Promotion	12	12	2	1	4	8	0	5
	Allgemeine und vergleichende Literaturwissenschaft Ergebnis			201	115	2	1	158	42	8	10
	English Studies / Anglistik	Hauptfach	Bachelor	293	148	25	12	243	48	36	29
			Magister	12	0	0	0	8	4	0	2
			Abschluss im Ausl.	7	7	5	0	6	1	0	7
			Promotion	10	10	0	0	7	3	0	4
		Nebenfach	Bachelor	256	161	19	4	202	52	27	16
			Magister	5	0	0	0	3	2	1	0
	English Studies / Anglistik Ergebnis			583	326	49	16	469	110	64	58
	Germanistik	Hauptfach	Bachelor	670	339	71	27	522	146	34	44
			Magister	12	0	0	0	8	4	0	2
			Zusatzstudium	2	2	0	0	2	0	0	0
			Abschluss im Ausl.	11	11	8	0	10	1	0	11
			Promotion	30	30	2	0	21	9	0	10
		Nebenfach	Bachelor	240	117	11	2	160	79	12	18
			Magister	14	1	0	0	7	1	3	1
	Germanistik Ergebnis			979	500	92	29	730	246	49	87
	Linguistics	Hauptfach	Master	47	25	4	3	31	16	1	24
	Linguistics Ergebnis			47	25	4	3	31	16	1	24
	Buch- und Medienpraxis	Hauptfach	Abschlusszeugnis	4	4	4	0	3	1	0	0
			Bachelor	85	52	0	0	64	20	5	8
			Abschluss im Ausl.	1	1	1	0	1	0	0	1
			Promotion	4	4	1	0	3	1	0	2
	Linguistik Ergebnis			90	57	2	0	68	21	5	11
	Dramaturgie	Hauptfach	Master	27	14	0	0	22	5	1	5
	Dramaturgie Ergebnis			27	14	0	0	22	5	1	5
	Kognitive Linguistik	Hauptfach	Promotion	1	1	0	0	0	0	0	1
	Kognitive Linguistik Ergebnis			1	1	0	0	0	0	0	1
	Audiovisual and Cinema Studies	Hauptfach	Master	24	11	0	0	16	8	1	3
			Abschluss im Ausl.	12	12	12	0	9	3	0	12
	Audiovisual and Cinema Studies Ergebnis			36	23	12	0	25	11	1	15

FB	Fach	HF / NF	Abschluss	Studierende insgesamt	In RSZ	1. Fachsem.	1. Hochschulsem.	Weiblich	Männlich	Bildungs- inländer	Bildungs- ausländer
	Anglophone Literatures	Hauptfach	Master Abschluss im Ausl. Promotion	86	46	0	0	68	18	3	50
	Anglophone Literatures Ergebnis			88	48	2	0	69	19	3	52
	Deutsche Literatur	Hauptfach	Master Promotion	90	33	12	0	75	15	2	6
	Deutsche Literatur Ergebnis			91	34	12	0	75	16	2	6
	Filmkultur	Hauptfach	Master	45	17	0	0	28	17	0	4
	Filmkultur Ergebnis			45	17	0	0	28	17	0	4
	Moving Cultures	Hauptfach	Master	60	26	0	0	54	6	3	11
	Moving Cultures Ergebnis			60	26	0	0	54	6	3	11
	Ästhetik	Hauptfach	Master	86	38	0	0	51	35	1	6
	Ästhetik Ergebnis			86	38	0	0	51	35	1	6
	Comparative Literature	Hauptfach	Master	45	26	0	0	39	5	2	3
	Comparative Literature Ergebnis			45	26	0	0	39	5	2	3
	Romanistische Literatur- und Kulturwissenschaft	Hauptfach	Master	14	5	0	0	12	2	2	2
	Romanistische Literatur- und Kulturwissenschaft Ergebnis			14	5	0	0	12	2	2	2
	Deutsch-Portugiesische Studien	Hauptfach	Master	10	5	0	0	7	3	1	4
	Deutsch-Portugiesische Studien Ergebnis			10	5	0	0	7	3	1	4
	Italienstudien	Hauptfach	Master	5	4	0	0	5	0	0	3
	Italienstudien Ergebnis			5	4	0	0	5	0	0	3
	Comparative Dramaturgy and Performance Research	Hauptfach	Master	20	11	0	3	19	1	0	9
	Comparative Dramaturgy and Performance Research Ergebnis			20	11	0	3	19	1	0	9
	Kinder- und Jugendliteratur-/Buchwissenschaft	Hauptfach	Master	54	41	1	0	53	1	1	0
	Kinder- und Jugendliteratur-/Buchwissenschaft Ergebnis			54	41	1	0	53	1	1	0
	FB 11 Geowissenschaften / Geographie			1948	1180	17	3	1009	936	88	79
	Geowissenschaften	Hauptfach	Bachelor	180	124	0	0	77	103	4	4
			Master	76	30	6	0	32	43	2	5
			Abschluss im Ausl. Promotion	1	1	1	0	1	0	0	1
				24	24	3	2	8	16	0	13
	Geowissenschaften Ergebnis			281	179	10	2	118	162	9	23
	Geographie	Hauptfach	Bachelor LA Haupt-/Realschule LA Gymnasium LA Förderschule Promotion Bachelor Magister	510	332	0	0	223	286	16	14
				334	181	1	0	218	116	37	7
	Geographie Ergebnis			1283	792	3	1	673	609	76	35
	Geologie	Hauptfach	Promotion	5	5	0	0	2	3	0	1
	Geologie Ergebnis			5	5	0	0	2	3	0	1
	Geophysik	Hauptfach	Promotion	3	3	0	0	1	2	0	2
	Geophysik Ergebnis			3	3	0	0	1	2	0	2
	Meteorologie	Hauptfach	Bachelor Master Promotion	48	31	0	0	13	35	0	1
				9	0	0	0	1	8	0	0
				1	1	0	0	0	1	0	0
	Meteorologie Ergebnis			58	32	0	0	14	44	0	1
	Umweltwissenschaften	Hauptfach	Master	118	67	0	0	80	38	1	7
	Umweltwissenschaften Ergebnis			118	67	0	0	80	38	1	7
	Physische Geographie	Hauptfach	Master	48	19	4	0	32	16	1	4
	Physische Geographie Ergebnis			48	19	4	0	32	16	1	4
	Geographien der Globalisierung	Hauptfach	Master	136	67	0	0	79	56	1	2
	Geographien der Globalisierung Ergebnis			136	67	0	0	79	56	1	2
	Meteorology	Hauptfach	Master	16	16	0	0	10	6	0	4
	Meteorology Ergebnis			16	16	0	0	10	6	0	4

FB	Fach	HF / NF	Abschluss	Studierende insgesamt	In RSZ	1. Fachsem.	1. Hochschulsem.	Weiblich	Männlich	Bildungs-inländer	Bildungs-ausländer				
FB 12	Informatik und Mathematik	Informatik	Bachelor	6034	3964	674	169	2993	3033	369	510				
				1842	1254	276	76	498	1343	151	265				
				261	109	25	0	58	202	21	33				
				62	40	10	4	32	30	13	1				
				91	66	10	2	27	64	6	8				
				2	1	0	0	1	0	0	0				
				4	4	1	0	2	2	0	4				
				30	30	4	2	5	25	1	12				
				10	3	1	0	3	7	0	1				
				2302	1507	327	84	626	1674	192	324				
Mathematik	Mathematik	Hauptfach	Bachelor	772	433	123	17	284	485	56	64				
				112	53	15	0	30	82	10	5				
				1571	1186	109	49	1368	201	31	45				
				462	245	31	10	282	180	44	8				
				363	251	35	7	181	181	16	5				
				56	47	1	0	48	8	3	0				
				1	1	0	0	0	1	0	1				
				16	16	0	0	4	12	0	5				
				3	1	1	1	1	2	0	1				
				3356	2233	315	84	2198	1152	160	134				
Bioinformatik	Bioinformatik	Hauptfach	Bachelor	135	77	0	0	62	73	0	23				
				90	59	13	0	47	43	9	16				
				8	8	0	0	4	0	2	2				
				233	144	13	0	113	120	9	41				
				143	80	19	1	56	87	8	11				
				143	80	19	1	56	87	8	11				
				1402	845	135	25	457	944	82	101				
				623	352	75	20	173	449	35	35				
				186	108	25	0	51	135	8	8				
				140	84	11	2	61	79	17	3				
Physik	Physik	Hauptfach	Bachelor	159	89	0	0	61	98	7	1				
				2	1	0	0	0	2	0	0				
				1	0	0	0	0	1	0	0				
				2	2	2	0	0	2	0	2				
				105	105	13	3	27	78	1	32				
				4	2	0	0	1	3	0	0				
				1	0	0	0	1	0	0	0				
				1223	743	126	25	375	847	69	81				
				137	73	0	0	62	75	9	15				
				37	24	8	0	19	18	3	4				
Biophysik	Biophysik	Hauptfach	Bachelor	1	1	1	0	0	1	0	0				
				4	4	0	0	1	3	0	0				
				179	102	9	0	82	97	13	20				
				1790	1288	104	49	1039	751	125	125				
				197	170	0	0	125	72	7	11				
				80	55	1	0	39	41	3	5				
				36	36	6	2	18	18	0	13				
				313	261	7	2	182	131	10	29				
				Biochemie	Biochemie, Chemie und Pharmazie	Hauptfach	Bachelor	197	170	0	0	125	72	7	11
								80	55	1	0	39	41	3	5
36	36	6	2					18	18	0	13				
313	261	7	2					182	131	10	29				
197	170	0	0					125	72	7	11				
80	55	1	0					39	41	3	5				
36	36	6	2					18	18	0	13				
313	261	7	2					182	131	10	29				
197	170	0	0					125	72	7	11				
80	55	1	0					39	41	3	5				
36	36	6	2	18	18	0	13								
313	261	7	2	182	131	10	29								

FB	Fach	HF / NF	Abschluss	Studierende insgesamt	In RSZ	1. Fachsem.	1. Hochschulsem.	Weiblich	Männlich	Bildungs- inländer	Bildungs- ausländer
	Chemie	Hauptfach	Bachelor	274	183	0	0	118	156	22	14
			Master	183	116	19	3	74	109	17	28
			LA Haupt-/Realschule	71	40	0	0	40	31	7	1
			LA Gymnasium	152	84	1	0	80	72	9	3
			LA Förderschule	1	1	0	0	0	1	1	0
			Abschluss im Ausl.	2	2	2	0	2	0	0	2
			Promotion	28	28	4	1	9	19	0	4
	Chemie Ergebnis			711	454	26	4	323	388	56	52
	Pharmazie	Hauptfach	Staatsexamen	663	486	64	43	479	184	56	27
			Abschluss im Ausl.	1	1	1	0	1	0	0	1
			Promotion	33	33	1	0	14	19	0	10
	Pharmazie Ergebnis			697	520	66	43	494	203	56	38
	Arzneimittelforschung 2 Sem. für Pharmazie Staatsex.	Hauptfach	Master	12	4	1	0	6	6	0	5
	Arzneimittelforschung 2 Sem. für Pharmazie Staatsex. Ergebnis			12	4	1	0	6	6	0	5
	Arzneimittelforschung 4 Sem. für Studierende mit BA	Hauptfach	Master	28	20	4	0	17	11	3	1
	Arzneimittelforschung 4 Sem. für Studierende mit BA Ergebnis			28	20	4	0	17	11	3	1
	Natur- und Lebenswiss. (mit Orientierungsstud.)	Hauptfach	Bachelor	29	29	0	0	17	12	0	0
	Natur- und Lebenswiss. (mit Orientierungsstud.) Ergebnis			29	29	0	0	17	12	0	0
	FB 15 Biowissenschaften			1386	1047	26	7	942	444	56	147
	Biologie/Biowissenschaft	Hauptfach	Bachelor	598	484	0	0	402	196	24	33
			LA Haupt-/Realschule	128	73	1	0	94	34	10	2
			LA Gymnasium	195	120	0	1	137	58	8	1
			LA Förderschule	78	55	0	0	64	14	0	0
			Abschluss im Ausl.	3	3	2	0	2	1	0	3
			Promotion	108	108	13	6	63	45	2	45
		Nebenfach	Bachelor	1	0	0	0	1	0	0	0
	Biologie/Biowissenschaft Ergebnis			1111	843	16	7	763	348	44	84
	Physical Biology of Cells and Cell Interactions	Hauptfach	Master	46	34	0	0	29	17	2	25
	Physical Biology of Cells and Cell Interactions Ergebnis			46	34	0	0	29	17	2	25
	Interdisciplinary Neuroscience	Hauptfach	Master	55	41	0	0	41	14	2	26
	Interdisciplinary Neuroscience Ergebnis			55	41	0	0	41	14	2	26
	Molekulare Biowissenschaften	Hauptfach	Master	74	66	0	0	50	24	3	8
	Molekulare Biowissenschaften Ergebnis			74	66	0	0	50	24	3	8
	Ökologie und Evolution	Hauptfach	Master	94	63	10	0	56	38	4	4
	Ökologie und Evolution Ergebnis			94	63	10	0	56	38	4	4
	Molekulare Biotechnologie	Hauptfach	Master	6	0	0	0	3	3	1	0
	Molekulare Biotechnologie Ergebnis			6	0	0	0	3	3	1	0
	FB 16 Medizin			3960	3281	121	70	2467	1493	159	529
	Medizin	Hauptfach	Staatsexamen	2531	2217	3	0	1688	843	88	151
			Abschluss im Ausl.	14	14	5	0	7	7	0	11
		Nebenfach	Promotion	143	143	20	1	95	48	7	33
			Bachelor	3	0	0	0	1	2	0	0
	Medizin Ergebnis			2691	2374	28	1	1791	900	95	195
	Zahnmedizin	Hauptfach	Staatsexamen	562	471	47	36	382	180	25	40
			Promotion	28	28	10	1	17	11	0	3
	Zahnmedizin Ergebnis			590	499	57	37	399	191	25	43
	Theoretische Medizin	Hauptfach	Promotion	8	6	1	0	6	2	0	2
	Theoretische Medizin Ergebnis			8	6	1	0	6	2	0	2
	Master of Oral Implantology	Hauptfach	Master	223	95	25	25	38	185	1	218
	Master of Oral Implantology Ergebnis			223	95	25	25	38	185	1	218
	Molekulare Medizin	Hauptfach	Master	62	43	0	0	48	14	4	2
	Molekulare Medizin Ergebnis			62	43	0	0	48	14	4	2

FB	Fach	HF / NF	Abschluss	Studierende insgesamt	In RSZ	1. Fachsem.	1. Hochschulsem.	Weiblich	Männlich	Bildungs-inländer	Bildungs-ausländer
	Medizintechnik	Hauptfach	Bachelor Master	333 23	230 23	0 10	0 7	167 12	166 11	32 0	43 9
	Medizintechnik Ergebnis			356	253	10	7	179	177	32	52
	Esthetic Dentistry	Hauptfach	Master	17	11	0	0	6	11	0	15
	Esthetic Dentistry Ergebnis			17	11	0	0	6	11	0	15
	Dental Technology	Hauptfach	Master	13	0	0	0	0	13	2	2
	Dental Technology Ergebnis			13	0	0	0	0	13	2	2

B. Studierende nach Fachbereichen und Abschlüssen, nach Geschlecht und Bildungsherkunft insgesamt, in der Regelstudienzeit und im 1. Fachsemester im Sommersemester 2022

FB	Fach	HF / NF	Abschluss	Studierende insgesamt	Weiblich in RSZ	Weiblich im 1. Fachsem.	Männlich in RSZ	Männlich im 1. Fachsem.	Bildungs- ausländer in RSZ	Bildungs- ausländer im 1. Fachsem.	
FB 01	Rechtswissenschaft	Hauptfach	Staatsexamen	4830	1908	183	1958	75	321	17	
				4245	1661	144	1713	62	130	7	
				11	7	5	4	3	11	1	
				156	81	5	75	1	48	1	
				294	179	29	115	9	20	13	
		Nebenfach	Magister	5	0	0	2	0	0	0	0
				4711	1864	183	1909	75	209	142	17
				2	0	0	0	0	0	0	0
				2	0	0	0	0	0	0	0
				21	13	0	6	0	20	18	0
FB 02	Rechtswissenschaft	Hauptfach	Magister	6370	2755	231	3614	300	1211	133	
				412	175	2	237	2	41	23	
				69	18	0	51	6	11	11	
				301	185	22	116	7	32	12	
				1	1	0	0	0	0	0	
		Nebenfach	Magister	783	247	24	404	15	288	84	46
				24	10	1	14	1	7	7	
				182	76	4	106	3	13	7	
				1	0	0	1	0	0	0	
				207	86	5	121	4	20	14	
FB 03	Rechtswissenschaft	Hauptfach	Bachelor	229	117	0	76	63	0	10	
				129	85	1	44	29	4	1	
				3	3	0	0	0	0	0	
				361	179	1	120	92	15	11	
				145	96	0	49	27	0	69	
		Nebenfach	Magister	145	96	0	49	27	0	120	69
				3911	1516	144	2394	1775	224	446	
				126	71	41	55	38	120	293	
				4037	1180	185	2449	262	566	413	
				91	64	0	27	18	34	18	
FB 04	Rechtswissenschaft	Hauptfach	Master	91	36	0	27	0	34	0	
				1	0	0	0	0	1	0	
				1	0	0	0	0	1	0	
				73	28	14	45	42	19	29	
				73	28	14	45	42	19	29	
		Nebenfach	Magister	99	37	1	46	29	0	48	34
				99	37	1	46	29	0	48	
				122	52	33	90	52	0	60	
				3	2	0	1	0	2	0	
				125	54	35	71	53	0	62	
FB 05	Rechtswissenschaft	Hauptfach	Master	175	68	1	107	52	84	36	
				164	66	38	98	63	79	42	
				339	134	1	205	115	0	163	
				38	13	10	25	23	11	11	
				38	13	10	25	23	11	11	
		Nebenfach	Magister	71	19	16	52	45	26	23	0
				71	19	16	52	45	26	23	
				19	16	16	52	45	26	23	
				19	16	16	52	45	26	23	
				19	16	16	52	45	26	23	

FB	Fach	HF / NF	Abschluss	Studierende insgesamt	Weiblich	Weiblich in RSZ	Weiblich im 1. Fachsem.	Männlich	Männlich in RSZ	Männlich im 1. Fachsem.	Bildungs- ausländer in RSZ	Bildungs- ausländer im 1. Fachsem.
FB 03	Gesellschaftswissenschaften			5804	3238	1871	78	2552	1294	46	406	238
	Arbeitslehre	Hauptfach	LA Förderschule	1	1	0	0	0	0	0	0	0
	Arbeitslehre Ergebnis			1	1	0	0	0	0	0	0	0
	Politikwissenschaft	Hauptfach	Bachelor	1339	624	362	2	714	321	0	116	49
			Master	220	111	53	1	109	53	1	12	5
			Magister	7	1	0	0	6	0	0	0	0
			Abschluss im Ausl.	16	10	10	4	6	6	5	16	9
			Promotion	65	32	32	4	33	33	3	19	4
		Nebenfach	Bachelor	561	293	201	21	266	170	20	31	19
			Magister	9	6	0	0	3	0	0	0	2
	Politikwissenschaft Ergebnis			2217	1077	658	32	1137	583	29	194	108
	Sozialkunde	Hauptfach	LA Haupt-/Realschule	3	2	0	0	1	0	0	0	0
			LA Gymnasium	13	5	0	0	8	0	0	0	0
	Sozialkunde Ergebnis			16	7	0	0	9	0	0	0	0
	Soziologie	Hauptfach	Bachelor	1210	786	421	1	417	191	0	70	35
			Master	369	249	108	1	120	45	2	14	5
			Magister	1	0	0	0	1	0	0	0	0
			Abschluss im Ausl.	19	12	12	7	5	5	1	19	10
			Promotion	46	26	26	5	20	20	3	11	11
		Nebenfach	Bachelor	701	388	249	31	312	187	11	49	26
			Magister	12	7	0	0	5	0	0	0	0
	Soziologie Ergebnis			2358	1468	816	45	880	448	17	163	96
	Politische Theorie	Hauptfach	Master	167	69	30	0	98	44	0	9	4
			Abschluss im Ausl.	2	0	0	0	2	0	0	2	0
	Politische Theorie Ergebnis			169	69	30	0	100	46	0	11	6
	Internationale Studien/Friedens- und Konfliktforschung	Hauptfach	Master	270	176	92	0	94	41	0	9	7
	Internationale Studien/Friedens- und Konfliktforschung Ergebnis			270	176	92	0	94	41	0	9	7
	Politik und Wirtschaft	Hauptfach	LA Haupt-/Realschule	202	106	51	0	96	42	0	2	1
			LA Gymnasium	292	137	89	0	155	85	0	10	8
			LA Förderschule	46	23	17	0	23	15	0	1	0
	Politik und Wirtschaft Ergebnis			540	266	157	0	274	142	0	13	10
	Wirtschaftssoziologie	Hauptfach	Master	89	54	39	1	35	24	0	4	4
	Wirtschaftssoziologie Ergebnis			89	54	39	1	35	24	0	4	4
	Wirtschafts- und Finanzsoziologie	Hauptfach	Master	24	11	0	0	13	0	0	3	0
	Wirtschafts- und Finanzsoziologie Ergebnis			24	11	0	0	13	0	0	3	0
	Gender Studies	Nebenfach	Bachelor	119	108	79	0	10	10	0	9	7
			Magister	1	1	0	0	0	0	0	0	0
	Gender Studies Ergebnis			120	109	79	0	10	10	0	9	7
FB 04	Erziehungswissenschaften			10861	8132	5531	483	2723	1526	121	395	228
	Bildungswissenschaften Lehramt	Hauptfach	LA Grundschule	1573	1369	1033	95	201	145	11	42	29
			LA Haupt-/Realschule	1411	908	482	32	503	234	17	29	15
			LA Gymnasium	2171	1324	832	70	847	471	40	57	34
			LA Förderschule	754	590	452	1	164	98	0	10	7
	Bildungswissenschaften Lehramt Ergebnis			5909	4191	2799	198	1715	948	68	138	85
	Grundwissenschaften Lehramt	Hauptfach	LA Gymnasium	3	2	0	0	1	0	0	0	0
	Grundwissenschaften Lehramt Ergebnis			3	2	0	0	1	0	0	0	0

FB	Fach	HF / NF	Abschluss	Studierende insgesamt	Weiblich in RSZ	Weiblich im 1. Fachsem.	Männlich	Männlich in RSZ	Männlich im 1. Fachsem.	Bildungs- ausländer in RSZ	Bildungs- ausländer im 1. Fachsem.	
	Erziehungswissenschaft	Hauptfach	Bachelor Master Diplom Magister Abschluss im Ausl. Promotion	1359 459 15 4 1 37	708 200 0 0 1 29	114 54 0 0 1 0	262 81 7 1 0 8	150 40 0 0 0 89	27 9 0 0 0 8	124 44 0 1 1 35	69 20 0 0 1 17	10 2 0 0 1 1
	Erziehungswissenschaft Ergebnis			2342	1115	200	512	268	44	207	108	14
	Lernhilfe/Lernbehindertepädagogik	Hauptfach	LA Förderschule	649	393	1	140	86	0	9	7	0
	Lernhilfe/Lernbehindertepädagogik Ergebnis			649	393	1	140	86	0	9	7	0
	Erziehungshilfe	Hauptfach	LA Förderschule	483	299	3	106	66	0	8	6	0
	Erziehungshilfe Ergebnis			483	299	3	106	66	0	8	6	0
	Praktisch-Bildbare	Hauptfach	LA Förderschule	454	266	2	104	57	1	5	3	0
	Praktisch-Bildbare Ergebnis			454	266	2	104	57	1	5	3	0
	Sachunterricht	Hauptfach	LA Grundschule	927	631	79	118	85	8	25	18	4
	Sachunterricht Ergebnis			927	631	79	118	85	8	25	18	4
	Islamische Religion	Hauptfach	LA Haupt-/Realschule LA Gymnasium	66	48	0	18	12	0	2	1	0
	Islamische Religion Ergebnis			66	48	0	18	12	0	2	1	0
	Islamische Religion Ergebnis			94	67	0	27	16	0	3	1	0
	FB 05 Psychologie und Sportwissenschaft			2289	1350	25	936	539	4	86	68	4
	Sportwissenschaften	Hauptfach	Bachelor Abschluss im Ausl. Promotion	232	78	0	153	51	0	5	2	0
	Sportwissenschaften Ergebnis			232	78	0	153	51	0	5	2	0
	Sport	Hauptfach	LA Grundschule LA Haupt-/Realschule LA Gymnasium LA Förderschule	150 219	93 43	1 1	155 37	53 24	0 0	7 1	4 1	1 0
	Sport Ergebnis			150	93	1	155	53	0	7	4	1
	Psychologie	Hauptfach	Bachelor Master Abschluss im Ausl. Promotion Bachelor Magister	485 276 5 44	361 134 4 31	6 2 4 2	124 56 1 13	94 36 1 13	0 0 1 0	38 6 5 7	30 6 5 7	0 0 3 0
	Psychologie Ergebnis			485	361	6	124	94	0	38	30	0
	Psychologie Ergebnis			814	451	12	196	144	1	56	47	3
	Sportwiss. bewegung.-sportmed. Schwerp.	Hauptfach	Master	46	26	0	20	20	0	1	1	0
	Sportwiss. bewegung.-sportmed. Schwerp. Ergebnis			46	26	0	20	20	0	1	1	0
	Sportwissenschaften	Hauptfach	Bachelor	171	53	0	118	118	0	6	6	0
	Sportwissenschaften Ergebnis			171	53	0	118	118	0	6	6	0
	Sports Medical Training	Hauptfach	Master	6	0	0	6	0	0	0	0	0
	Sports Medical Training Ergebnis			6	0	0	6	0	0	0	0	0
	Sportmed. Training/Leistungsphys. (Sports Medical Training)	Hauptfach	Master	27	11	0	16	0	0	0	0	0
	Sportmed. Training/Leistungsphys. (Sports Medical Training) Ergebnis			27	11	0	16	0	0	0	0	0
	Kinder- und Jugendlichenpsychotherapie	Hauptfach	Abschlusszeugnis	70	42	10	10	9	3	1	0	0
	Kinder- und Jugendlichenpsychotherapie Ergebnis			70	42	10	10	9	3	1	0	0
	Psychoanalyse	Nebenfach	Magister	1	0	0	0	0	0	0	0	0
	Psychoanalyse Ergebnis			1	0	0	0	0	0	0	0	0
	Klinische Psychologie	Hauptfach	Master	72	68	0	4	4	4	5	5	0
	Klinische Psychologie Ergebnis			72	68	0	4	4	4	5	5	0

FB	Fach	HF / NF	Abschluss	Studierende insgesamt	Weiblich	Weiblich in RSZ	Weiblich im 1. Fachsem.	Männlich	Männlich in RSZ	Männlich im 1. Fachsem.	Bildungs- ausländer in RSZ	Bildungs- ausländer im 1. Fachsem.
	Ausbildungsprogramm Psychologische Psychotherapie	Hauptfach	Abschlusszeugnis	74	61	43	1	13	6	0	2	0
	Ausbildungsprogramm Psychologische Psychotherapie Ergebnisse	Hauptfach		74	61	43	1	13	6	0	2	0
	Sozialwissenschaften des Sports	Hauptfach	Master	65	32	18	0	33	13	0	1	0
	Sozialwissenschaften des Sports Ergebnisse			65	32	18	0	33	13	0	1	0
	FB 06 Evangelische Theologie			1015	651	439	137	359	259	79	41	32
	Evangelische Theologie	Hauptfach	LA Grundschule LA Haupt-/Realschule	122	112	77	7	10	9	0	2	2
				117	81	39	5	36	22	1	2	1
				79	46	31	3	33	19	3	2	2
				29	27	19	2	1	0	0	0	0
				1	1	0	0	0	0	0	0	0
				7	3	0	0	4	1	0	0	0
				18	10	10	2	8	8	2	3	3
	Evangelische Theologie Ergebnisse			373	280	176	18	93	60	6	9	8
	Religionswissenschaft	Hauptfach	Bachelor	126	78	52	25	47	28	13	9	7
			Master	44	33	15	6	11	8	3	3	1
			Magister	1	0	0	0	1	0	0	0	0
			Zusatzstudium	1	1	1	0	0	0	0	0	0
			Promotion	1	0	0	0	1	1	0	0	0
			Bachelor	163	88	47	5	75	55	5	4	3
		Nebenfach	Magister	2	2	0	0	0	0	0	0	0
	Religionswissenschaft Ergebnisse			338	202	115	36	135	92	21	16	11
	Geistes- und Sozialwiss. (mit Orientierungsstud.) NF	Nebenfach	Bachelor	80	49	49	41	29	29	24	5	5
	Geistes- und Sozialwiss. (mit Orientierungsstud.) NF Ergebnisse			80	49	49	41	29	29	24	5	4
	Evang. Theologie (Magister Theologie)	Hauptfach	Magister	119	55	34	1	64	40	4	4	1
	Evang. Theologie (Magister Theologie) Ergebnisse			119	55	34	1	64	40	4	4	1
	Geistes- und Sozialwiss. (mit Orientierungsstud.)	Hauptfach	Bachelor	82	51	51	41	29	29	24	5	5
	Geistes- und Sozialwiss. (mit Orientierungsstud.) Ergebnisse			82	51	51	41	29	29	24	5	4
	Evangelisch-Theologische Studien	Hauptfach	Master	23	14	14	0	9	9	0	2	2
	Evangelisch-Theologische Studien Ergebnisse			23	14	14	0	9	9	0	2	2
	FB 07 Katholische Theologie			384	272	171	19	112	56	5	10	6
	Katholische Theologie	Hauptfach	Bachelor	35	14	13	1	21	15	3	0	0
			LA Grundschule	83	74	51	5	9	7	1	0	0
			LA Haupt-/Realschule	93	66	35	5	27	10	0	2	0
			LA Gymnasium	58	40	18	3	18	6	1	2	1
			LA Förderschule	18	17	15	0	1	1	0	0	0
			Magister	2	1	0	0	1	0	0	0	0
			Promotion	8	4	4	1	4	4	0	3	0
			Bachelor	52	33	17	2	19	8	1	1	1
		Nebenfach	Magister	1	0	0	0	1	0	0	0	0
	Katholische Theologie Ergebnisse			350	249	153	17	101	51	5	9	5
	Religionsphilosophie	Hauptfach	Master	8	5	3	1	3	0	0	0	0
			Magister	2	1	0	0	1	0	0	0	0
			Promotion	3	1	1	0	2	2	1	1	0
		Nebenfach	Magister	1	1	0	0	0	0	0	0	0
	Religionsphilosophie Ergebnisse			14	8	4	1	6	2	0	1	1
	Religiöse Kommunikation: Interkult. u. mediale Perspektiven	Hauptfach	Master	8	5	4	1	3	1	0	0	0
	Religiöse Kommunikation: Interkult. u. mediale Perspektiven Ergebnisse			8	5	4	1	3	1	0	0	0
	Sozialethik im Gesundheitswesen	Hauptfach	Master	12	10	10	0	2	2	0	0	0
	Sozialethik im Gesundheitswesen Ergebnisse			12	10	10	0	2	2	0	0	0

FB	Fach	HF / NF	Abschluss	Studierende insgesamt	Weiblich in RSZ	Weiblich im 1. Fachsem.	Männlich	Männlich in RSZ	Männlich im 1. Fachsem.	Bildungs- ausländer in RSZ	Bildungs- ausländer im 1. Fachsem.		
FB 08	Philosophie und Geschichtswissenschaften	Geschichte	Hauptfach	5156	2541	1605	244	2599	1401	170	219	135	
			Bachelor	414	159	123	32	252	161	35	14	7	
			Master	49	14	8	2	35	15	4	2	2	
			LA Haupt-/Realschule	373	217	105	0	156	64	0	8	2	
			LA Gymnasium	445	228	153	21	217	128	19	9	3	
			LA Förderschule	48	33	26	1	15	10	0	1	1	
			Magister	8	4	0	0	4	0	0	0	0	
			Abschluss im Ausl.	4	2	2	2	2	2	1	4	4	
			Promotion	21	8	8	3	13	13	1	0	0	
			Bachelor	619	279	160	37	340	164	13	30	14	
			Magister	7	4	1	0	3	0	0	0	0	
			Geschichte Ergebnis	1988	948	586	96	1037	557	73	68	33	11
			Geschichte Profilbildung intern	71	33	31	8	38	38	5	1	1	
			Geschichte Profilbildung intern Ergebnis	71	33	31	8	38	38	5	1	1	
Philosophie	Hauptfach	Bachelor	580	227	148	0	351	186	1	18	13		
		Master	147	68	37	7	79	31	5	13	5		
		LA Gymnasium	467	280	207	28	187	111	10	7	5		
		Magister	28	4	0	0	24	0	0	0	0		
		Zusatzstudium	1	0	0	0	1	1	0	0	0		
		Abschluss im Ausl.	12	2	2	0	10	10	5	12	12		
		Promotion	43	9	9	9	34	34	0	18	18		
		Bachelor	814	412	283	60	395	231	35	25	13		
		Magister	8	4	0	0	4	0	0	0	0		
		Philosophie Ergebnis	2100	1006	686	95	1085	604	56	93	66		
Ethnologie	Hauptfach	Bachelor	324	178	84	23	145	58	20	15	5		
		Master	6	6	0	0	0	0	0	0	0		
		Magister	4	3	0	0	1	0	0	0	0		
		Zusatzstudium	1	1	1	0	0	0	0	0	0		
		Promotion	22	12	12	1	10	10	1	11	11		
		Bachelor	384	237	133	15	146	64	7	16	8		
		Magister	2	0	0	0	2	0	0	0	0		
		Ethnologie Ergebnis	743	437	230	39	304	132	28	42	24		
		Alte Geschichte	6	0	0	0	6	1	0	0	0		
		Alte Geschichte Ergebnis	6	0	0	0	6	1	0	0	0		
Mittlere und neuere Geschichte	Hauptfach	Magister	9	3	0	0	6	0	0	0	0		
		Promotion	17	8	8	1	9	9	0	0	0		
		Magister	2	1	0	0	1	0	0	1	0		
		Mittlere und neuere Geschichte Ergebnis	28	12	8	1	16	9	0	1	0		
		Geschichte (mit Auflagen)	12	7	0	0	5	1	0	1	0		
		Geschichte (mit Auflagen) Ergebnis	12	7	0	0	5	1	0	1	0		
		Geschichte u. Philosophie d. Wissenschaften	151	63	42	5	86	39	6	2	1		
		Geschichte u. Philosophie d. Wissenschaften Ergebnis	153	65	42	5	86	39	6	2	1		
		Sozial- und Kulturanthropologie	55	33	22	0	22	15	1	11	10		
		Sozial- und Kulturanthropologie Ergebnis	55	33	22	0	22	15	1	11	10		

FB	Fach	HF / NF	Abschluss	Studierende insgesamt	Weiblich	Weiblich in RSZ	Weiblich im 1. Fachsem.	Männlich	Männlich in RSZ	Männlich im 1. Fachsem.	Bildungs- ausländer	Bildungs- ausländer in RSZ	Bildungs- ausländer im 1. Fachsem.
FB 09 Sprach- und Kulturwissenschaften	Afrikanische Sprachwissenschaften	Hauptfach	Master Promotion	5712	3799	2381	249	1900	1118	131	440	245	36
	Afrikanische Sprachwissenschaften Ergebnis	Hauptfach											
	Klassische Archäologie	Hauptfach	Bachelor Master Magister Promotion	2	1	0	0	1	1	1	1	1	1
	Klassische Archäologie Ergebnis	Hauptfach											
	Klassische Archäologie Ergebnis	Nebenfach	Bachelor Magister	168	107	75	16	60	35	2	8	4	1
	Klassische Archäologie Ergebnis	Hauptfach	Promotion	214	137	89	19	76	36	3	11	5	2
	Südostasienswissenschaften	Hauptfach	Promotion	8	3	3	3	5	5	5	5	5	0
	Südostasienswissenschaften Ergebnis	Hauptfach											
	Griechisch	Hauptfach	LA Gymnasium	8	4	1	0	4	3	0	0	0	0
	Griechisch Ergebnis	Hauptfach											
	Japanologie	Hauptfach	Bachelor Magister	360	192	110	1	167	98	1	18	5	0
	Japanologie Ergebnis	Hauptfach											
	Japanologie Ergebnis	Nebenfach	Magister Abschluss im Ausl. Promotion	2	2	2	2	0	0	0	2	2	0
	Japanologie Ergebnis	Nebenfach	Bachelor	168	101	64	0	66	43	0	16	8	0
	Japanologie Ergebnis	Hauptfach	LA Grundschule LA Haupt-/Realschule LA Gymnasium LA Förderschule	535	300	178	3	233	141	1	38	16	2
	Japanologie Ergebnis	Hauptfach											
	Kunsterziehung	Hauptfach	LA Haupt-/Realschule LA Gymnasium LA Förderschule	87	83	61	6	10	4	0	4	1	0
	Kunsterziehung Ergebnis	Hauptfach											
	Kunsterziehung Ergebnis	Nebenfach	Bachelor Master Magister	456	403	293	29	53	34	2	8	2	0
	Kunsterziehung Ergebnis	Nebenfach	Zusatzstudium Abschluss im Ausl. Promotion	534	426	261	49	107	68	14	33	16	4
	Kunsterziehung Ergebnis	Hauptfach	Magister	101	88	28	8	13	5	1	10	2	0
	Kunsterziehung Ergebnis	Hauptfach	Zusatzstudium Abschluss im Ausl.	16	11	1	0	5	0	0	1	0	0
	Kunsterziehung Ergebnis	Nebenfach	Promotion	1	1	1	0	0	0	0	1	1	0
	Kunsterziehung Ergebnis	Nebenfach	Bachelor Magister	31	20	20	3	11	11	0	5	5	0
	Kunsterziehung Ergebnis	Hauptfach	LA Gymnasium LA Förderschule	483	322	193	36	160	88	14	29	19	5
	Kunsterziehung Ergebnis	Hauptfach	LA Gymnasium	10	4	0	0	6	0	0	0	0	0
	Kunsterziehung Ergebnis	Hauptfach	LA Gymnasium	1177	873	504	96	302	172	29	80	44	9
	Latein	Hauptfach	LA Gymnasium	81	45	21	2	35	14	2	0	0	0
	Latein Ergebnis	Hauptfach	LA Grundschule LA Haupt-/Realschule LA Förderschule	81	45	21	2	35	14	2	0	0	0
	Latein Ergebnis	Hauptfach											
	Musik	Hauptfach	Bachelor Master Magister Zusatzstudium Promotion	58	50	38	1	8	6	0	3	3	0
	Musik Ergebnis	Hauptfach											
	Musik Ergebnis	Nebenfach	Bachelor Magister	33	17	10	0	16	7	0	0	0	0
	Musik Ergebnis	Hauptfach	LA Förderschule	13	11	8	0	2	0	0	0	0	0
	Musik Ergebnis	Hauptfach	Bachelor Master Magister Zusatzstudium Promotion	104	78	56	1	26	13	0	3	3	0
	Musik Ergebnis	Hauptfach											
	Musikwissenschaft	Hauptfach	Bachelor Master Magister Zusatzstudium Promotion	210	99	53	12	110	74	19	20	12	5
	Musikwissenschaft Ergebnis	Hauptfach											
	Musikwissenschaft Ergebnis	Nebenfach	Bachelor Magister	27	18	8	0	9	3	2	5	1	0
	Musikwissenschaft Ergebnis	Hauptfach	Zusatzstudium Promotion	10	7	0	0	3	0	0	1	0	0
	Musikwissenschaft Ergebnis	Hauptfach	Bachelor Magister	3	1	1	0	2	2	0	0	0	0
	Musikwissenschaft Ergebnis	Nebenfach	Bachelor Magister	8	5	5	0	3	3	0	5	5	0
	Musikwissenschaft Ergebnis	Hauptfach	LA Gymnasium	136	68	48	9	68	44	8	12	6	1
	Musikwissenschaft Ergebnis	Hauptfach	LA Gymnasium	397	200	115	21	196	126	29	43	24	6
	Russisch	Hauptfach	LA Gymnasium	2	2	0	0	0	0	0	1	0	0
	Russisch Ergebnis	Hauptfach											
	Russisch Ergebnis	Hauptfach											

FB	Fach	HF / NF	Abschluss	Studierende insgesamt	Weiblich	Weiblich in RSZ	Weiblich im 1. Fachsem.	Männlich	Männlich in RSZ	Männlich im 1. Fachsem.	Bildungs- ausländer	Bildungs- ausländer in RSZ	Bildungs- ausländer im 1. Fachsem.
	Sinologie	Hauptfach	Bachelor	116	70	50	0	46	29	0	10	6	0
			Master	22	16	7	1	6	1	0	3	0	0
			Promotion	7	4	4	0	3	3	0	6	6	0
		Nebenfach	Bachelor	114	76	47	0	38	18	0	15	9	0
			Magister	2	2	0	0	0	0	0	0	0	0
	Sinologie Ergebnis			261	168	108	1	93	51	0	34	21	0
	Turkologie	Hauptfach	Promotion	1	0	0	0	1	1	0	1	1	0
	Turkologie Ergebnis			1	0	0	0	1	1	0	1	1	0
	Kulturanthropologie und Europäische Ethnologie	Hauptfach	Bachelor	104	70	56	0	34	19	0	0	0	0
			Master	2	1	0	0	1	0	0	0	0	0
			Abschluss im Ausl.	2	1	1	1	1	1	1	2	2	2
			Promotion	2	2	2	0	0	0	0	0	0	0
		Nebenfach	Bachelor	155	97	59	6	58	41	7	9	4	1
			Magister	2	1	0	0	1	0	0	0	0	0
	Kulturanthropologie und Europäische Ethnologie Ergebnis			267	172	118	7	95	61	8	11	6	3
	Judaistik	Hauptfach	Bachelor	31	18	9	0	13	10	0	1	0	0
			Master	5	3	1	0	2	1	0	1	0	0
			Magister	1	1	0	0	0	0	0	0	0	0
			Abschluss im Ausl.	1	1	1	0	0	0	0	1	1	0
			Promotion	1	1	1	1	1	1	0	0	0	0
		Nebenfach	Bachelor	26	13	9	0	13	8	0	1	1	0
			Magister	2	1	1	0	1	0	0	0	0	0
	Judaistik Ergebnis			67	38	22	0	29	19	0	4	2	0
	Islamische Studien	Hauptfach	Bachelor	37	23	23	0	14	14	0	2	2	0
		Nebenfach	Bachelor	24	17	17	0	7	7	0	1	1	0
	Islamische Studien Ergebnis			61	40	40	0	21	21	0	3	3	0
	Archäologie und Kulturgeschichte des Vorderen Orients	Hauptfach	Master	2	0	0	0	2	0	0	2	0	0
	Archäologie und Kulturgeschichte des Vorderen Orients Ergebnis			2	0	0	0	2	0	0	2	0	0
	Archäologie und Geschichte der römischen Provinzen	Hauptfach	Master	2	0	0	0	2	0	0	0	0	0
	Archäologie und Geschichte der römischen Provinzen Ergebnis			2	0	0	0	2	0	0	0	0	0
	Klassische Archäologie	Hauptfach	Master	1	1	1	1	0	0	0	0	0	0
	Klassische Archäologie Ergebnis			1	1	1	1	0	0	0	0	0	0
	Kunst - Medien - Kulturelle Bildung	Hauptfach	Master	82	73	34	6	9	2	0	9	4	0
			Magister	7	5	0	0	2	0	0	0	0	0
			Promotion	7	7	7	0	0	0	0	0	0	0
		Nebenfach	Bachelor	137	114	74	8	21	7	1	3	2	1
			Magister	1	1	0	0	0	0	0	0	0	0
	Kunst - Medien - Kulturelle Bildung Ergebnis			234	200	115	14	32	9	1	12	6	1
	Altorientalische Philologie	Nebenfach	Bachelor	2	2	2	1	0	0	0	0	0	0
	Altorientalische Philologie Ergebnis			2	2	2	1	0	0	0	0	0	0
	Archäometrie	Nebenfach	Bachelor	40	24	18	4	16	11	1	1	0	0
	Archäometrie Ergebnis			40	24	18	4	16	11	1	1	0	0
	Archäologie und Kulturgeschichte des Vorderen Orients	Hauptfach	Bachelor	17	10	7	1	7	1	0	3	0	0
			Master	4	2	0	0	2	2	1	0	0	0
			Promotion	3	3	3	0	0	0	0	0	0	0
		Nebenfach	Bachelor	37	16	2	0	21	4	0	3	0	0
			Magister	2	0	0	0	2	0	0	0	0	0
	Archäologie und Kulturgeschichte des Vorderen Orients Ergebnis			63	31	6	0	32	7	1	6	0	0
	Vergleichende Sprachwissenschaften	Hauptfach	Promotion	7	4	4	0	3	3	0	4	4	0
	Vergleichende Sprachwissenschaften Ergebnis			7	4	4	0	3	3	0	4	4	0
	Phonetik	Hauptfach	Promotion	4	2	2	0	2	2	0	3	3	0
	Phonetik Ergebnis			4	2	2	0	2	2	0	3	3	0

FB	Fach	HF / NF	Abschluss	Studierende insgesamt	Weiblich	Weiblich in RSZ	Weiblich im 1. Fachsem.	Männlich	Männlich in RSZ	Männlich im 1. Fachsem.	Bildungs- ausländer in RSZ	Bildungs- ausländer im 1. Fachsem.
	Griechische Philologie	Hauptfach	Bachelor	30	13	10	2	17	10	3	1	1
			Zusatzstudium	1	1	1	0	0	0	0	0	0
			Promotion	3	1	1	0	2	2	0	0	0
		Nebenfach	Bachelor	46	28	21	6	18	10	3	2	2
			Magister	1	0	0	0	1	0	0	0	0
	Griechische Philologie Ergebnis			81	43	33	8	38	22	6	3	3
	Afrikanische Sprachen, Medien und Kommunikation	Hauptfach	Bachelor	9	6	6	0	3	3	0	0	0
		Nebenfach	Bachelor	15	7	7	0	8	8	0	0	0
	Afrikanische Sprachen, Medien und Kommunikation Ergebnis			24	13	13	0	11	11	0	0	0
	Vor- u. Frühgeschichtliche Archäologie	Hauptfach	Bachelor	39	16	11	0	23	2	0	1	0
			Master	8	6	3	2	1	0	0	0	0
			Magister	1	1	0	0	0	0	0	0	0
			Zusatzstudium	2	1	1	1	1	1	0	0	0
			Promotion	8	3	3	0	5	5	1	0	0
		Nebenfach	Bachelor	70	37	24	4	33	19	2	2	1
			Magister	3	1	0	0	2	0	0	0	0
	Vor- u. Frühgeschichtliche Archäologie Ergebnis			131	65	32	6	66	28	3	5	1
	Archäologie und Geschichte der römischen Provinzen	Hauptfach	Bachelor	16	8	1	0	8	0	0	0	0
			Master	3	1	1	0	2	1	0	0	0
			Promotion	3	1	1	1	1	2	2	0	0
		Nebenfach	Bachelor	66	26	21	6	40	31	9	3	2
	Archäologie und Geschichte der römischen Provinzen Ergebnis			88	36	24	7	52	34	9	3	2
	Lateinische Philologie	Hauptfach	Bachelor	24	12	10	1	12	7	1	0	0
			Master	2	1	0	0	1	0	0	0	0
			Abschluss im Ausl.	1	1	1	1	0	0	0	1	1
			Promotion	2	1	1	0	1	1	0	0	0
		Nebenfach	Bachelor	24	10	7	2	14	8	0	1	0
			Magister	2	0	0	0	2	0	0	0	0
	Lateinische Philologie Ergebnis			55	25	19	4	30	16	1	2	1
	Archäologische Wissenschaften	Hauptfach	Bachelor	112	52	51	8	59	59	12	2	2
	Archäologische Wissenschaften Ergebnis			112	52	51	8	59	59	12	2	1
	Empirische Sprachwissenschaft	Hauptfach	Bachelor	4	4	0	0	0	0	0	0	0
			Master	13	11	3	0	2	0	0	4	2
			Abschluss im Ausl.	3	2	2	2	1	1	0	3	2
		Nebenfach	Bachelor	8	6	3	0	2	0	0	1	0
	Empirische Sprachwissenschaft Ergebnis			28	23	8	2	5	1	0	8	6
	Islamische Religion	Hauptfach	Master	4	2	0	0	2	0	0	1	0
	Islamische Religion Ergebnis			4	2	0	0	2	0	0	1	0
	Sprachen und Kulturen Südasiens	Hauptfach	Bachelor	61	48	22	0	13	6	0	8	5
		Nebenfach	Bachelor	41	27	12	0	14	7	0	6	2
			Magister	1	1	0	0	0	0	0	0	0
	Sprachen und Kulturen Südasiens Ergebnis			103	76	34	0	27	13	0	14	7
	Islamische Studien	Hauptfach	Bachelor	66	33	5	0	33	3	1	3	1
			Master	55	29	7	0	26	6	0	5	1
			Abschluss im Ausl.	3	1	1	1	2	2	2	3	3
			Promotion	5	3	3	1	2	2	0	2	1
	Islamische Studien Ergebnis			129	66	16	2	63	13	3	13	7
	Curatorial Studies	Hauptfach	Master	61	45	17	0	16	7	1	8	3
	Curatorial Studies Ergebnis			61	45	17	0	16	7	1	8	3
	Empirische Sprachwissenschaft	Hauptfach	Bachelor	226	175	121	0	51	27	0	17	10
			Master	13	9	0	0	4	1	0	2	0
			Promotion	5	5	0	0	0	0	0	3	0
		Nebenfach	Bachelor	218	131	89	0	86	52	1	13	10
	Empirische Sprachwissenschaft Ergebnis			462	320	215	0	141	80	1	35	23

FB	Fach	HF / NF	Abschluss	Studierende insgesamt	Weiblich	Weiblich in RSZ	Weiblich im 1. Fachsem.	Männlich	Männlich in RSZ	Männlich im 1. Fachsem.	Bildungs- ausländer	Bildungs- ausländer in RSZ	Bildungs- ausländer im 1. Fachsem.
	Japan in der Welt	Hauptfach	Master	15	8	3	0	7	3	0	0	0	0
	Japan in der Welt Ergebnis			15	8	3	0	7	3	0	0	0	0
	Southeast Asian Studies	Hauptfach	Master Promotion	27	21	8	0	6	1	0	18	6	0
	Southeast Asian Studies Ergebnis			34	26	13	0	8	3	0	25	13	0
	Archäologie von Münze, Geld und von Wirtschaft in der Antike	Hauptfach	Bachelor Promotion	6	1	0	0	5	1	0	0	0	0
		Nebenfach	Bachelor	2	1	1	0	1	1	0	0	0	0
	Archäologie von Münze, Geld und von Wirtschaft in der Antike Ergebnis			38	8	7	1	30	23	7	2	2	1
	Science and Technology Studies	Hauptfach	Master	55	34	23	0	21	15	0	24	14	0
	Science and Technology Studies Ergebnis			55	34	23	0	21	15	0	24	14	0
	Koreastudien	Nebenfach	Bachelor	223	186	137	2	35	28	0	22	13	0
	Koreastudien Ergebnis			223	186	137	2	35	28	0	22	13	0
	Vorderasiatische Archäologie	Nebenfach	Bachelor	17	6	6	2	11	11	6	0	0	0
	Vorderasiatische Archäologie Ergebnis			17	6	6	2	11	11	6	0	0	0
	Altorientalische Philologie	Nebenfach	Bachelor	24	16	16	8	8	8	4	1	1	1
	Altorientalische Philologie Ergebnis			24	16	16	8	8	8	4	1	1	1
	Jüdische Geschichte und Kultur	Nebenfach	Bachelor	24	14	14	0	10	10	0	0	0	0
	Jüdische Geschichte und Kultur Ergebnis			24	14	14	0	10	10	0	0	0	0
	Sprache und Gesellschaft in Afrika	Hauptfach	Master	8	7	4	0	1	1	0	1	1	0
	Sprache und Gesellschaft in Afrika Ergebnis			8	7	4	0	1	1	0	1	1	0
	FB 10 Neuere Philologien			8688	6791	4189	434	1873	1025	102	676	395	79
	American Studies / Amerikanistik	Hauptfach	Bachelor Master	241	181	94	12	60	29	4	15	5	1
				69	48	28	0	21	15	0	22	17	0
			Magister	7	4	0	0	3	0	0	1	0	0
			Promotion	10	5	5	0	4	4	0	1	1	0
		Nebenfach	Bachelor	239	171	109	21	67	37	1	19	13	2
			Magister	4	3	0	0	1	0	0	0	0	0
	American Studies / Amerikanistik Ergebnis			570	412	236	33	156	85	5	59	36	3
	Englisch	Hauptfach	LA Grundschule	277	248	184	14	27	21	4	10	8	1
			LA Haupt-/Real- schule	263	193	113	7	70	33	4	14	9	0
			LA Gymnasium	676	474	306	26	202	118	9	23	17	2
			LA Förderschule	51	41	30	1	10	6	0	2	2	0
	Englisch Ergebnis			1267	956	633	48	309	178	17	49	36	3
	Französisch	Hauptfach	LA Haupt-/Real- schule	54	43	21	1	11	4	1	8	5	1
			LA Gymnasium	171	142	82	5	29	13	2	15	9	0
	Französisch Ergebnis			225	185	103	6	40	17	3	23	14	1
	Deutsch	Hauptfach	LA Grundschule	1577	1370	1032	97	201	145	11	44	30	5
			LA Haupt-/Real- schule	419	345	221	27	74	46	4	13	5	1
			LA Gymnasium	563	428	272	31	135	75	8	11	5	1
			LA Förderschule	312	259	199	1	53	28	0	5	2	0
	Deutsch Ergebnis			2871	2402	1724	156	463	294	23	73	42	7
	Italienisch	Hauptfach	LA Gymnasium	35	26	15	2	9	3	2	5	3	0
	Italienisch Ergebnis			35	26	15	2	9	3	2	5	3	0

FB	Fach	HF / NF	Abschluss	Studierende insgesamt	Weiblich	Weiblich in RSZ	Weiblich im 1. Fachsem.	Männlich	Männlich in RSZ	Männlich im 1. Fachsem.	Bildungs- ausländer in RSZ	Bildungs- ausländer im 1. Fachsem.	
	Skandinavistik	Hauptfach	Bachelor	51	33	13	0	18	9	0	1	1	
Master			8	7	3	0	1	0	0	0	0		
Magister			4	3	0	0	0	0	0	0	0		
Nebenfach		Zusatzstudium	1	1	1	0	0	0	0	0	0	0	
		Promotion	2	1	1	0	1	0	0	0	0	0	
		Bachelor	70	48	27	1	19	9	0	3	1	1	
	Skandinavistik Ergebnis			137	94	45	1	40	19	0	4	2	
	Theater-, Film- und Medienwissenschaft	Hauptfach	Bachelor	301	213	115	0	87	48	0	26	14	
Master			99	75	35	0	24	5	0	6	4	0	
Magister			8	4	0	0	4	0	0	0	0		
Nebenfach		Abschluss im Ausl.	6	4	4	3	2	0	2	6	6	5	
		Promotion	8	3	3	0	5	0	3	3	0	0	
		Bachelor	2	0	0	0	2	0	0	0	0	0	
	Theater-, Film- und Medienwissenschaft Ergebnis			425	300	158	3	124	60	2	41	27	
	Romanistik	Hauptfach	Bachelor	231	165	84	22	66	32	8	33	14	
Magister			15	12	0	0	3	0	0	3	0	0	
Zusatzstudium			1	1	1	0	0	0	0	0	0	0	
Nebenfach		Abschluss im Ausl.	12	10	10	8	2	2	2	12	12	8	
		Promotion	7	4	4	2	3	0	3	4	4	2	
		Bachelor	188	138	63	5	50	21	5	32	5	10	
	Romanistik Ergebnis			465	340	162	37	125	58	13	84	40	
	Spanisch	Hauptfach	LA Gymnasium	207	158	87	5	49	27	3	27	15	
			Spanisch Ergebnis			207	158	87	5	49	27	3	27
Allgemeine und vergleichende Literaturwissenschaft			Bachelor	184	150	82	0	33	19	0	4	1	0
		Magister	4	3	0	0	1	0	0	0	0	0	
		Abschluss im Ausl.	1	1	1	0	0	0	0	1	1	0	
Allgemeine und vergleichende Literaturwissenschaft Ergebnis		Promotion	12	4	4	1	8	4	1	4	1	5	2
		201	158	87	1	42	27	1	10	7	7	2	
	English Studies / Anglistik			293	243	122	22	48	24	2	29	10	
	English Studies / Anglistik Ergebnis	Hauptfach	Bachelor	12	8	0	0	4	0	0	2	0	
Magister			7	6	1	1	1	0	7	7	5		
Abschluss im Ausl.			10	7	7	0	3	0	4	4	0		
Nebenfach		Promotion	256	202	131	14	52	28	5	16	10	1	
		Bachelor	5	3	0	0	2	0	0	0	0	0	
		Magister	583	469	266	41	110	56	7	58	31	8	
Germanistik			670	522	281	58	146	56	11	44	22		
	Germanistik Ergebnis	Hauptfach	Bachelor	12	8	0	0	4	0	0	2	0	
Magister			2	2	2	0	0	0	1	1	0		
Zusatzstudium			11	10	10	7	1	11	11	11	11	8	
Nebenfach		Abschluss im Ausl.	30	21	9	1	9	9	10	10	1		
		Promotion	240	160	76	8	79	40	3	18	7	1	
		Bachelor	14	7	0	0	7	1	0	0	0		
	Germanistik Ergebnis			979	730	390	74	246	107	16	87	51	
Linguistics			47	31	17	2	16	8	2	24	13		
	Linguistics Ergebnis	Hauptfach	Master	47	31	17	2	16	8	2	24	13	
Buch- und Medienpraxis					4	3	3	3	1	1	0	0	
Buch- und Medienpraxis Ergebnis					4	3	3	3	1	1	1	0	0

FB	Fach	HF / NF	Abschluss	Studierende insgesamt	Weiblich	Weiblich in RSZ	Weiblich im 1. Fachsem.	Männlich	Männlich in RSZ	Männlich im 1. Fachsem.	Bildungs- ausländer	Bildungs- ausländer in RSZ	Bildungs- ausländer im 1. Fachsem.
	Linguistik	Hauptfach	Bachelor Abschluss im Ausl. Promotion	85	64	40	0	20	11	0	8	4	0
				1	1	1	1	0	0	0	1	1	1
				4	3	3	0	1	1	1	2	2	0
	Linguistik Ergebnis			90	68	44	1	21	12	1	11	7	1
	Dramaturgie	Hauptfach	Master	27	22	10	0	5	4	0	5	3	0
	Dramaturgie Ergebnis			27	22	10	0	5	4	0	5	3	0
	Kognitive Linguistik	Hauptfach	Promotion	1	0	0	0	1	1	0	1	1	0
	Kognitive Linguistik Ergebnis			1	0	0	0	1	1	0	1	1	0
	Audiovisual and Cinema Studies	Hauptfach	Master Abschluss im Ausl.	24	16	5	0	8	6	0	3	2	0
				12	9	9	9	3	3	3	12	12	12
	Audiovisual and Cinema Studies Ergebnis			36	25	14	9	11	9	3	15	14	12
	Anglophone Literatures	Hauptfach	Master Abschluss im Ausl. Promotion	86	68	34	0	18	12	0	50	27	0
				1	1	1	1	0	0	0	1	1	1
	Anglophone Literatures Ergebnis			88	69	35	1	19	13	1	52	29	2
	Deutsche Literatur	Hauptfach	Master Promotion	90	75	26	10	15	7	2	6	1	0
				1	0	0	0	1	1	0	0	0	0
	Deutsche Literatur Ergebnis			91	75	26	10	16	8	2	6	1	0
	Filmkultur	Hauptfach	Master	45	28	10	0	17	7	0	4	0	0
	Filmkultur Ergebnis			45	28	10	0	17	7	0	4	0	0
	Moving Cultures	Hauptfach	Master	60	54	23	0	6	3	0	11	9	0
	Moving Cultures Ergebnis			60	54	23	0	6	3	0	11	9	0
	Ästhetik	Hauptfach	Master	86	51	17	0	35	21	0	6	3	0
	Ästhetik Ergebnis			86	51	17	0	35	21	0	6	3	0
	Comparative Literature	Hauptfach	Master	45	39	22	0	5	3	0	3	1	0
	Comparative Literature Ergebnis			45	39	22	0	5	3	0	3	1	0
	Comparative Literatur- und Kulturwissenschaft	Hauptfach	Master	14	12	4	0	2	1	0	2	0	0
	Romanistische Literatur- und Kulturwissenschaft Ergebnis			14	12	4	0	2	1	0	2	0	0
	Deutsch-Portugiesische Studien	Hauptfach	Master	10	7	4	0	3	1	0	4	1	0
	Deutsch-Portugiesische Studien Ergebnis			10	7	4	0	3	1	0	4	1	0
	Italienstudien	Hauptfach	Master	5	5	4	0	0	0	0	3	2	0
	Italienstudien Ergebnis			5	5	4	0	0	0	0	3	2	0
	Comparative Dramaturgy and Performance Research	Hauptfach	Master	20	19	10	0	1	1	0	9	7	0
	Comparative Dramaturgy and Performance Research Ergebnis			20	19	10	0	1	1	0	9	7	0
	Kinder- und Jugendliteratur-/Buchwissenschaft	Hauptfach	Master	54	53	40	1	1	1	0	0	0	0
	Kinder- und Jugendliteratur-/Buchwissenschaft Ergebnis			54	53	40	1	1	1	0	0	0	0
	FB 11 Geowissenschaften / Geographie			1948	1009	622	7	936	556	10	79	51	5
	Geowissenschaften	Hauptfach	Bachelor Master Abschluss im Ausl. Promotion	180	77	56	0	103	68	0	4	2	0
				76	32	12	1	43	18	5	5	2	0
				1	1	1	1	0	0	0	1	1	1
				24	8	8	8	16	16	3	13	13	3
	Geowissenschaften Ergebnis			281	118	77	2	162	102	8	23	18	4
	Geographie	Hauptfach	Bachelor LA Haupt-/Realschule LA Gymnasium LA Förderschule Promotion Bachelor Magister	510	223	147	0	286	184	0	14	9	0
				334	218	124	1	116	57	0	7	5	0
				222	134	89	0	88	47	0	4	1	0
				49	34	28	0	15	13	0	1	1	0
				4	2	2	1	2	2	0	2	2	1
		Nebenfach	Bachelor	162	61	36	0	101	62	1	7	4	0
			Magister	2	1	0	0	1	0	0	0	0	0
	Geographie Ergebnis			1283	673	426	2	609	365	1	35	22	1
	Geologie	Hauptfach	Promotion	5	2	2	0	3	3	0	1	1	0
	Geologie Ergebnis			5	2	2	0	3	3	0	1	1	0
	Geophysik	Hauptfach	Promotion	3	1	1	0	2	2	0	2	2	0
	Geophysik Ergebnis			3	1	1	0	2	2	0	2	2	0

FB	Fach	HF / NF	Abschluss	Studierende insgesamt	Weiblich	Weiblich in RSZ	Weiblich im 1. Fachsem.	Männlich	Männlich in RSZ	Männlich im 1. Fachsem.	Bildungs- ausländer in RSZ	Bildungs- ausländer im 1. Fachsem.
	Meteorologie	Hauptfach	Bachelor Master Promotion	48	13	6	0	35	25	0	1	0
	Meteorologie Ergebnis			58	14	6	0	44	26	0	1	0
	Umweltwissenschaften	Hauptfach	Master	118	80	49	0	38	18	0	7	2
	Umweltwissenschaften Ergebnis			118	80	49	0	38	18	0	7	2
	Physische Geographie	Hauptfach	Master	48	32	13	3	16	6	1	4	0
	Physische Geographie Ergebnis			48	32	13	3	16	6	1	4	0
	Geographien der Globalisierung	Hauptfach	Master	136	79	38	0	56	28	0	2	2
	Geographien der Globalisierung Ergebnis			136	79	38	0	56	28	0	2	2
	Meteorology	Hauptfach	Master	16	10	10	0	6	6	0	4	0
	Meteorology Ergebnis			16	10	10	0	6	6	0	4	0
	FB 12 Informatik und Mathematik			6034	2993	2089	332	3033	1869	342	510	320
	Informatik	Hauptfach	Bachelor Master LA Haupt-/Real- schule	1842	498	359	104	1343	895	172	265	178
				261	58	22	6	202	87	19	33	14
				62	32	22	4	30	18	6	1	1
				91	27	20	2	64	46	8	8	7
				2	1	0	0	1	0	0	0	0
				4	2	2	0	2	2	1	4	4
				30	5	5	1	25	25	3	12	12
		Nebenfach	Bachelor	10	3	1	0	7	2	1	1	0
	Informatik Ergebnis			2302	626	431	117	1674	1076	210	324	216
	Mathematik	Hauptfach	Bachelor Master LA Grundschule LA Haupt-/Real- schule LA Gymnasium LA Förderschule Abschluss im Ausl. Promotion	772	284	169	62	485	261	61	64	34
				112	30	16	5	82	37	10	5	1
				1571	1368	1040	98	201	144	11	45	32
				462	282	161	18	180	84	13	8	6
				363	181	124	16	181	126	19	5	3
				56	48	42	1	8	5	0	0	0
				1	0	0	0	1	1	0	1	0
				16	4	4	0	12	12	0	5	5
		Nebenfach	Bachelor	3	1	0	0	2	1	1	1	0
	Mathematik Ergebnis			3356	2198	1556	200	1152	671	115	134	82
	Bioinformatik	Hauptfach	Bachelor Master Promotion	135	62	36	0	73	41	0	23	5
				90	47	31	8	43	28	5	16	10
				8	4	4	0	4	4	0	2	0
	Bioinformatik Ergebnis			233	113	71	8	120	73	5	41	17
	Wirtschaftsinformatik	Hauptfach	Master	143	56	31	7	87	49	12	11	5
	Wirtschaftsinformatik Ergebnis			143	56	31	7	87	49	12	11	5
	FB 13 Physik			1402	457	294	51	944	550	84	101	69
	Physik	Hauptfach	Bachelor Master LA Haupt-/Real- schule LA Gymnasium LA Förderschule Magister Abschluss im Ausl. Promotion	623	173	111	30	449	240	45	35	17
				186	51	32	9	135	76	16	8	6
				140	61	38	2	79	46	9	3	2
				159	61	36	0	98	53	0	1	1
				2	0	0	0	2	1	0	0	0
				1	0	0	0	1	0	0	0	0
				2	0	0	0	2	2	2	2	2
				105	27	27	4	78	78	9	32	32
		Nebenfach	Bachelor Magister	4	1	1	0	3	1	0	0	0
				1	1	1	0	0	0	0	0	0
	Physik Ergebnis			1223	375	245	45	847	497	81	81	60

FB	Fach	HF / NF	Abschluss	Studierende insgesamt	Weiblich in RSZ	Weiblich im 1. Fachsem.	Männlich in RSZ	Männlich im 1. Fachsem.	Bildungs- ausländer in RSZ	Bildungs- ausländer im 1. Fachsem.
	Biophysik	Hauptfach	Bachelor Master Abschluss im Ausl. Promotion	137 37 1 4	62 19 0 1	0 6 0 0	75 18 1 3	39 10 1 0	15 4 1 0	6 2 1 0
	Biophysik Ergebnis			179	82	6	97	53	20	9
	FB 14 Biochemie, Chemie und Pharmazie			1790	756	74	532	30	125	83
	Biochemie	Hauptfach	Bachelor Master Promotion	197 80 36	125 39 18	0 1 5	72 41 18	65 22 18	11 5 13	7 4 3
	Biochemie Ergebnis			313	182	6	131	105	29	24
	Chemie	Hauptfach	Bachelor Master LA Haupt-/Realschule LA Gymnasium LA Förderschule Abschluss im Ausl. Promotion	274 183 71 152 1 2 28	118 74 40 80 0 2 9	0 6 0 1 0 2 3	156 109 31 72 1 0 19	83 45 16 37 0 0 1	14 28 1 3 0 2 4	10 15 1 2 0 2 1
	Chemie Ergebnis			711	323	12	388	244	52	34
	Pharmazie	Hauptfach	Staatsexamen Abschluss im Ausl. Promotion	663 33	479 14	52 0	184 19	145 10	27 10	11 0
	Pharmazie Ergebnis			697	494	53	203	164	38	22
	Arzneimittelforschung 2 Sem. für Pharmazie Staatsex.	Hauptfach	Master	12	6	2	6	2	5	2
	Arzneimittelforschung 2 Sem. für Pharmazie Staatsex. Ergebnis			12	6	1	6	2	5	2
	Arzneimittelforschung 4 Sem. für Studierende mit BA	Hauptfach	Master	28	17	2	11	5	2	1
	Arzneimittelforschung 4 Sem. für Studierende mit BA Ergebnis			28	17	2	11	5	2	1
	Natur- und Lebenswiss. (mit Orientierungsstud.)	Hauptfach	Bachelor	29	17	0	12	12	0	0
	Natur- und Lebenswiss. (mit Orientierungsstud.) Ergebnis			29	17	0	12	12	0	0
	FB 15 Biowissenschaften			1386	942	17	444	329	147	121
	Biologie/Biowissenschaft	Hauptfach	Bachelor LA Haupt-/Realschule LA Gymnasium LA Förderschule Abschluss im Ausl. Promotion Bachelor	598 128 195 78 3 108 1	402 94 137 64 2 63 763	0 1 0 0 1 8 10	196 34 58 14 1 45 0	159 16 35 7 1 45 0	33 2 1 0 3 45 6	21 2 0 0 3 45 0
	Biologie/Biowissenschaft Ergebnis			1111	763	10	348	263	84	71
	Physical Biology of Cells and Cell Interactions	Hauptfach	Master	46	29	0	17	12	0	21
	Physical Biology of Cells and Cell Interactions Ergebnis			46	29	0	17	12	0	21
	Interdisciplinary Neuroscience	Hauptfach	Master	55	41	0	14	10	0	20
	Interdisciplinary Neuroscience Ergebnis			55	41	0	14	10	0	20
	Molekulare Biowissenschaften	Hauptfach	Master	74	50	0	24	21	0	7
	Molekulare Biowissenschaften Ergebnis			74	50	0	24	21	0	7
	Ökologie und Evolution	Hauptfach	Master	94	56	40	38	23	3	2
	Ökologie und Evolution Ergebnis			94	56	40	38	23	3	2
	Molekulare Biotechnologie	Hauptfach	Master	6	3	0	3	0	0	0
	Molekulare Biotechnologie Ergebnis			6	3	0	3	0	0	0

FB	Fach	HF / NF	Abschluss	Studierende insgesamt	Weiblich	Weiblich in RSZ	Weiblich im 1. Fachsem.	Männlich	Männlich in RSZ	Männlich im 1. Fachsem.	Bildungs- ausländer in RSZ	Bildungs- ausländer im 1. Fachsem.
FB 16	Medizin			3960	2467	2125	70	1493	1156	51	529	40
		Hauptfach	Staatsexamen	2531	1688	1495	3	843	722	0	151	122
			Abschluss im Ausl.	14	7	7	3	7	7	2	11	4
		Nebenfach	Promotion	143	95	95	14	48	48	6	33	33
			Bachelor	3	1	0	0	2	0	0	0	0
	Medizin Ergebnis			2691	1791	1597	20	900	777	8	195	166
	Zahnmedizin	Hauptfach	Staatsexamen	562	382	321	33	180	150	14	40	27
			Promotion	28	17	17	6	11	11	4	3	3
	Zahnmedizin Ergebnis			590	399	338	39	191	161	18	43	30
	Theoretische Medizin	Hauptfach	Promotion	8	6	4	1	2	2	0	2	1
	Theoretische Medizin Ergebnis			8	6	4	1	2	2	0	2	1
	Master of Oral Implantology	Hauptfach	Master	223	38	17	5	185	78	20	218	90
	Master of Oral Implantology Ergebnis			223	38	17	5	185	78	20	218	90
	Molekulare Medizin	Hauptfach	Master	62	48	34	0	14	9	0	2	1
	Molekulare Medizin Ergebnis			62	48	34	0	14	9	0	2	1
	Medizintechnik	Hauptfach	Bachelor	333	167	118	0	166	112	0	43	23
			Master	23	12	12	5	11	11	5	9	9
	Medizintechnik Ergebnis			356	179	130	5	177	123	5	52	32
	Esthetic Dentistry	Hauptfach	Master	17	6	5	0	11	6	0	15	11
	Esthetic Dentistry Ergebnis			17	6	5	0	11	6	0	15	11
	Dental Technology	Hauptfach	Master	13	0	0	0	13	0	0	2	0
	Dental Technology Ergebnis			13	0	0	0	13	0	0	2	0

C. Studierende nach Fachbereichen und Abschlüssen in Studienformen insgesamt, in der Regelstudienzeit und im 1. Fachsemester im Sommersemester 2022

FB	Fach	HF / NF	Abschluss	Studierende insgesamt	In RSZ	Im 1. Fachsem.	Erststudium/ Konsektiv	Erststudium/ Konsektiv in RSZ	Erststudium/Konsektiv 1. Fachsem.	Zweitstudium	Zweitstudium in RSZ	Zweitstudium 1. Fachsem.
FB 01	Rechtswissenschaft			4830	3138	258	4338	2771	237	217	130	15
	Rechtswissenschaft	Hauptfach	Staatsexamen Abschluss im Ausl.	4245	2721	206	4058	2611	198	187	110	8
			Promotion	11	11	8	4	4	3	7	7	5
		Nebenfach	Bachelor	156	156	6	0	0	0	0	0	0
			Magister	294	169	38	272	156	36	22	13	2
				5	0	0	4	0	0	1	0	0
	Rechtswissenschaftsergebnis			4711	3057	258	4338	2771	237	217	130	15
	LL.M. Europäisches u. Internationales Wirtschaftsrecht	Hauptfach	Magister	2	0	0	0	0	0	0	0	0
	LL.M. Europäisches u. Internationales Wirtschaftsrecht Ergebnis			2	0	0	0	0	0	0	0	0
	LL.M. für im Ausland graduierte Juristinnen und Juristen	Hauptfach	Magister	21	19	0	0	0	0	0	0	0
	LL.M. für im Ausland graduierte Juristinnen und Juristen Ergebnis			21	19	0	0	0	0	0	0	0
	LL.M. Law and Finance	Hauptfach	Master	63	36	0	0	0	0	0	0	0
	LL.M. Law and Finance Ergebnis			63	36	0	0	0	0	0	0	0
	Master of Laws in Legal Theory (LL.M.)	Hauptfach	Master	20	13	0	0	0	0	0	0	0
	Master of Laws in Legal Theory (LL.M.) Ergebnis			20	13	0	0	0	0	0	0	0
	Master of Laws in International Banking, Securit. a. Finance	Hauptfach	Master	13	13	0	0	0	0	0	0	0
	Master of Laws in International Banking, Securit. a. Finance Ergebnis			13	13	0	0	0	0	0	0	0
FB 02	Wirtschaftswissenschaften			6370	4600	531	5805	4157	467	123	84	23
	Betriebswirtschaftslehre	Hauptfach	Master	412	288	4	412	288	4	0	0	0
			Promotion	69	69	6	0	0	0	0	0	0
		Nebenfach	Bachelor	301	178	29	281	166	29	20	12	0
			Magister	1	0	0	1	0	0	0	0	0
	Betriebswirtschaftslehre Ergebnis			783	535	39	694	454	33	20	12	0
	Volkswirtschaftslehre	Hauptfach	Promotion	24	24	2	0	0	0	0	0	0
		Nebenfach	Bachelor	182	120	7	161	110	6	21	10	1
			Magister	1	0	0	0	0	0	1	0	0
	Volkswirtschaftslehre Ergebnis			207	144	9	161	110	6	22	10	1
	Wirtschaftspädagogik	Hauptfach	Bachelor	229	180	0	225	176	0	4	4	0
			Master	129	88	1	129	88	1	0	0	0
			Promotion	3	3	0	0	0	0	0	0	0
	Wirtschaftspädagogik Ergebnis			361	271	1	354	264	1	4	4	0
	International Management	Hauptfach	Master	145	87	0	145	87	0	0	0	0
	International Management Ergebnis			145	87	0	145	87	0	0	0	0
	Wirtschaftswissenschaften	Hauptfach	Bachelor	3911	2685	368	3854	2877	361	57	38	7
			Abschluss im Ausl.	126	126	79	106	106	64	20	20	15
	Wirtschaftswissenschaften Ergebnis			4037	3011	447	3960	2953	425	77	58	22
	Modern East Asian Studies	Hauptfach	Master	91	54	0	91	54	0	0	0	0
	Modern East Asian Studies Ergebnis			91	54	0	91	54	0	0	0	0
	Quantitative Economics	Hauptfach	Master	1	0	0	1	0	0	0	0	0
	Quantitative Economics Ergebnis			1	0	0	1	0	0	0	0	0
	Master of Finance	Hauptfach	Master	73	68	33	0	0	0	0	0	0
	Master of Finance Ergebnis			73	68	33	0	0	0	0	0	0
	International Economics and Economic Policy	Hauptfach	Master	99	66	1	99	66	1	0	0	0
	International Economics and Economic Policy Ergebnis			99	66	1	99	66	1	0	0	0
	Money and Finance	Hauptfach	Master	122	85	0	122	85	0	0	0	0
			Abschluss im Ausl.	3	3	0	3	3	0	0	0	0
	Money and Finance Ergebnis			125	88	0	125	88	0	0	0	0
	Graduate School of Economics, Finance and Management	Hauptfach	Master	175	81	1	175	81	1	0	0	0
			Promotion	164	101	0	0	0	0	0	0	0
	Graduate School of Economics, Finance and Management Ergebnis			339	182	1	175	81	1	0	0	0
	Pharma Business Administration	Hauptfach	Master	38	33	0	0	0	0	0	0	0
	Pharma Business Administration Ergebnis			38	33	0	0	0	0	0	0	0
	Digital Transformation Management	Hauptfach	Master	71	61	0	0	0	0	0	0	0
	Digital Transformation Management Ergebnis			71	61	0	0	0	0	0	0	0

FB	Fach	HF/NF	Abschluss	Studierende insgesamt	In RSZ	Im 1. Fachsem.	Erststudium/ Konsektiv	Erststudium/ Konsektiv in RSZ	Erststudium/ Konsektiv 1. Fachsem.	Zweitstudium	Zweitstudium in RSZ	Zweitstudium 1. Fachsem.
FB 03	Gesellschaftswissenschaften	Hauptfach	LA Förderschule	5804	3178	127	5361	2892	103	271	133	9
	Arbeitslehre			1	0	0	1	0	0	0	0	0
	Arbeitslehre Ergebnis			1	0	0	1	0	0	0	0	0
	Politikwissenschaft	Hauptfach	Bachelor	1339	684	2	1278	654	2	61	30	0
			Master	220	106	2	220	106	2	0	0	0
			Magister	7	0	0	7	0	0	0	0	0
			Abschluss im Ausl.	16	16	9	12	12	6	4	4	3
			Promotion	65	65	7	0	0	0	0	0	0
	Bachelor	Nebenfach	Bachelor	561	373	41	541	362	40	20	11	1
	Magister		Magister	9	0	0	5	0	0	4	0	0
	Politikwissenschaft Ergebnis			2217	1244	61	2063	1134	50	89	45	4
	Sozialkunde	Hauptfach	LA Haupt-/Realschule	3	0	0	2	0	0	1	0	0
			LA Gymnasium	13	0	0	11	0	0	2	0	0
	Sozialkunde Ergebnis			16	0	0	13	0	0	3	0	0
	Soziologie	Hauptfach	Bachelor	1210	618	1	1145	588	1	65	30	0
			Master	369	153	3	369	153	3	0	0	0
			Magister	1	0	0	1	0	0	0	0	0
			Abschluss im Ausl.	19	19	10	12	12	7	7	7	3
			Promotion	46	46	8	0	0	0	0	0	0
	Bachelor	Nebenfach	Bachelor	701	437	43	667	420	41	34	17	2
	Magister		Magister	12	0	0	11	0	0	1	0	0
	Soziologie Ergebnis			2358	1273	65	2205	1173	52	107	54	5
	Politische Theorie	Hauptfach	Master	167	74	0	167	74	0	0	0	0
			Abschluss im Ausl.	2	2	0	0	0	0	2	2	0
	Politische Theorie Ergebnis			169	76	0	167	74	0	2	2	0
	Internationale Studien/Friedens- und Konfliktforschung	Hauptfach	Master	270	133	0	270	133	0	0	0	0
	Internationale Studien/Friedens- und Konfliktforschung Ergebnis			270	133	0	270	133	0	0	0	0
	Politik und Wirtschaft	Hauptfach	LA Haupt-/Realschule	202	93	0	170	79	0	14	3	0
			LA Gymnasium	292	174	0	220	131	0	34	16	0
			LA Förderschule	46	32	0	36	26	0	5	2	0
	Politik und Wirtschaft Ergebnis			540	299	0	426	236	0	53	21	0
	Wirtschaftssoziologie	Hauptfach	Master	89	63	1	89	63	1	0	0	0
	Wirtschaftssoziologie Ergebnis			89	63	1	89	63	1	0	0	0
	Wirtschafts- und Finanzsoziologie	Hauptfach	Master	24	0	0	24	0	0	0	0	0
	Wirtschafts- und Finanzsoziologie Ergebnis			24	0	0	24	0	0	0	0	0
	Gender Studies	Nebenfach	Bachelor	119	90	0	103	79	0	16	11	0
			Magister	1	0	0	0	0	0	1	0	0
	Gender Studies Ergebnis			120	90	0	103	79	0	17	11	0
FB 04	Erziehungswissenschaften	Hauptfach	LA Grundschule	10861	7060	604	9668	6405	555	851	544	40
	Bildungswissenschaften Lehramt		LA Gymnasium	1573	1180	106	1448	1093	102	125	87	4
			LA Haupt-/Realschule	1411	716	49	1314	660	44	97	56	5
			LA Gymnasium	2171	1303	110	1976	1191	96	195	112	14
			LA Förderschule	754	550	1	684	495	1	70	55	0
	Bildungswissenschaften Lehramt Ergebnis			5909	3749	266	5422	3439	243	487	310	23
	Grundwissenschaften Lehramt	Hauptfach	LA Gymnasium	3	0	0	2	0	0	1	0	0
	Grundwissenschaften Lehramt Ergebnis			3	0	0	2	0	0	1	0	0

FB	Fach	HF/NF	Abschluss	Studierende insgesamt	In RSZ	Im 1. Fachsem.	Erststudium/ Konsektiv	Erststudium/ Konsektiv in RSZ	Erststudium/Konsektiv 1. Fachsem.	Zweitstudium	Zweitstudium in RSZ	Zweitstudium 1. Fachsem.
	Erziehungswissenschaft	Hauptfach	Bachelor	1359	859	141	1252	803	131	107	56	10
			Master	459	240	63	459	240	63	0	0	0
			Diplom	15	0	0	12	0	0	3	0	0
			Magister	4	0	0	3	0	0	1	0	0
			Abschluss im Ausl.	1	1	1	0	0	0	1	1	1
			Promotion	37	37	0	0	0	0	0	0	0
		Nebenfach	Bachelor	454	246	39	423	238	38	31	8	1
			Magister	13	1	0	10	1	0	3	0	0
	Erziehungswissenschaft Ergebnis			2342	1384	244	2159	1282	232	146	65	12
	Lernhilfe/Lernbehindertepädagogik	Hauptfach	LA Förderschule	649	479	1	576	422	1	61	49	0
	Lernhilfe/Lernbehindertepädagogik Ergebnis			649	479	1	576	422	1	61	49	0
	Erziehungshilfe	Hauptfach	LA Förderschule	483	365	3	423	316	1	40	34	1
	Erziehungshilfe Ergebnis			483	365	3	423	316	1	40	34	1
	Praktisch Bildbare	Hauptfach	LA Förderschule	454	323	3	383	266	0	39	31	1
	Praktisch Bildbare Ergebnis			454	323	3	383	266	0	39	31	1
	Sachunterricht	Hauptfach	LA Grundschule	927	716	87	831	645	78	67	51	3
	Sachunterricht Ergebnis			927	716	87	831	645	78	67	51	3
	Islamische Religion	Hauptfach	LA Haupt-/Realschule	66	32	0	53	28	0	9	3	0
			LA Gymnasium	28	12	0	19	7	0	1	1	0
	Islamische Religion Ergebnis			94	44	0	72	35	0	10	4	0
	FB 05 Psychologie und Sportwissenschaft			2289	1519	29	1919	1237	13	74	56	0
	Sportwissenschaften	Hauptfach	Bachelor	232	82	0	229	80	0	3	2	0
			Abschluss im Ausl.	1	1	1	1	1	1	0	0	0
			Promotion	2	2	0	0	0	0	0	0	0
	Sportwissenschaften Ergebnis			235	85	1	230	81	1	3	2	0
	Sport	Hauptfach	LA Grundschule	150	117	0	109	83	0	6	5	0
			LA Haupt-/Realschule	219	96	1	189	79	1	6	4	0
			LA Gymnasium	246	136	0	210	111	0	12	8	0
			LA Förderschule	93	70	0	59	40	0	11	9	0
	Sport Ergebnis			708	419	1	567	313	1	35	26	0
	Psychologie	Hauptfach	Bachelor	485	376	6	454	352	6	31	24	0
			Master	276	170	2	276	170	2	0	0	0
			Abschluss im Ausl.	5	5	3	4	4	3	1	1	0
			Promotion	44	44	2	0	0	0	0	0	0
		Nebenfach	Bachelor	1	0	0	1	0	0	0	0	0
			Magister	3	0	0	2	0	0	1	0	0
	Psychologie Ergebnis			814	595	13	737	526	11	33	25	0
	Sportwiss. bewegung.-sportmed. Schwerp.	Hauptfach	Master	46	46	0	46	46	0	0	0	0
	Sportwiss. bewegung.-sportmed. Schwerp. Ergebnis			46	46	0	46	46	0	0	0	0
	Sportwissenschaften	Hauptfach	Bachelor	171	171	0	168	168	0	3	3	0
	Sportwissenschaften Ergebnis			171	171	0	168	168	0	3	3	0
	Sports Medical Training	Hauptfach	Master	6	0	0	6	0	0	0	0	0
	Sports Medical Training Ergebnis			6	0	0	6	0	0	0	0	0
	Sportmed. Training/Leistungsphys. (Sports Medical Training)	Hauptfach	Master	27	0	0	27	0	0	0	0	0
	Sportmed. Training/Leistungsphys. (Sports Medical Training) Ergebnis			27	0	0	27	0	0	0	0	0
	Kinder- und Jugendlichenpsychotherapie	Hauptfach	Abschlusszeugnis	70	51	13	0	0	0	0	0	0
	Kinder- und Jugendlichenpsychotherapie Ergebnis			70	51	13	0	0	0	0	0	0
	Psychoanalyse	Nebenfach	Magister	1	0	0	1	0	0	0	0	0
	Psychoanalyse Ergebnis			1	0	0	1	0	0	0	0	0
	Klinische Psychologie	Hauptfach	Master	72	72	0	72	72	0	0	0	0
	Klinische Psychologie Ergebnis			72	72	0	72	72	0	0	0	0

FB	Fach	HF/NF	Abschluss	Studierende insgesamt	In RSZ	Im 1. Fachsem.	Erststudium/ Konsektiv	Erststudium/ Konsektiv in RSZ	Erststudium/Konsekutiv 1. Fachsem.	Zweitstudium	Zweitstudium in RSZ	Zweitstudium 1. Fachsem.
	Ausbildungsprogramm Psychologische Psychotherapie	Hauptfach	Abschlusszeugnis	74	49	1	0	0	0	0	0	0
	Ausbildungsprogramm Psychologische Psychotherapie Ergebnisse			74	49	1	0	0	0	0	0	0
	Sozialwissenschaften des Sports	Hauptfach	Master	65	31	0	65	31	0	0	0	0
	Sozialwissenschaften des Sports Ergebnis			65	31	0	65	31	0	0	0	0
FB 06	Evangelische Theologie			1015	703	221	755	522	183	181	115	32
	Evangelische Theologie	Hauptfach	LA Grundschule LA Haupt-/Realschule	122 117	86 61	7 6	91 103	67 54	5 5	9 7	4 5	0 1
	LA Gymnasium			79	50	6	66	42	5	8	4	1
	LA Förderschule			29	20	1	23	16	1	4	2	0
	Diplom			1	0	0	0	0	0	1	0	0
	kirchliche Prüfung			7	1	1	5	0	0	2	1	0
	Promotion			18	18	4	0	0	0	0	0	0
	Evangelische Theologie Ergebnis			373	236	24	288	179	16	31	16	2
	Religionswissenschaft	Hauptfach	Bachelor Master	126 44	81 23	39 9	77 44	49 23	21 9	49 0	32 0	18 0
	Magister			1	0	0	1	0	0	0	0	0
	Zusatzstudium			1	1	0	0	0	0	0	0	0
	Promotion			1	1	0	0	0	0	0	0	0
	Bachelor	Nebenfach		163	102	10	127	81	7	36	21	3
	Magister			2	0	0	2	0	0	0	0	0
	Religionswissenschaft Ergebnis			338	208	58	251	153	37	85	53	21
	Geistes- und Sozialwiss. (mit Orientierungsstud.) NF	Nebenfach	Bachelor	80	80	67	73	73	64	7	7	3
	Geistes- und Sozialwiss. (mit Orientierungsstud.) NF Ergebnis			80	80	67	73	73	64	7	7	3
	Evang. Theologie (Magister Theologie)	Hauptfach	Magister	119	74	5	68	42	68	2	51	32
	Evang. Theologie (Magister Theologie) Ergebnis			119	74	5	68	42	2	51	32	3
	Geistes- und Sozialwiss. (mit Orientierungsstud.)	Hauptfach	Bachelor	82	82	67	75	75	64	7	7	3
	Geistes- und Sozialwiss. (mit Orientierungsstud.) Ergebnis			82	82	67	75	75	64	7	7	3
	Evangelisch-Theologische Studien	Hauptfach	Master	23	23	0	0	0	0	0	0	0
	Evangelisch-Theologische Studien Ergebnis			23	23	0	0	0	0	0	0	0
FB 07	Katholische Theologie			384	227	24	304	176	17	44	22	5
	Katholische Theologie	Hauptfach	Bachelor LA Grundschule LA Haupt-/Realschule	35 83 93	28 58 45	4 5 5	23 66 81	19 46 40	2 4 4	12 8 3	9 3 1	2 1 0
	LA Gymnasium			58	24	4	48	19	4	5	2	0
	LA Förderschule			18	16	0	15	13	0	1	1	0
	Magister			2	0	0	2	0	0	0	0	0
	Promotion			8	8	1	0	0	0	0	0	0
	Bachelor	Nebenfach		52	25	3	40	19	0	12	6	2
	Magister			1	0	0	0	0	0	1	0	0
	Katholische Theologie Ergebnis			350	204	22	275	156	15	42	22	5
	Religionsphilosophie	Hauptfach	Master Magister	8 2	3 0	1 0	8 0	3 0	1 0	0 2	0 0	0 0
	Promotion			3	3	0	0	0	0	0	0	0
	Magister	Nebenfach		1	0	0	1	0	0	0	0	0
	Religionsphilosophie Ergebnis			14	6	1	9	3	1	2	0	0
	Religiöse Kommunikation: Interkult. u. mediale Perspektiven	Hauptfach	Master	8	5	1	8	5	1	0	0	0
	Religiöse Kommunikation: Interkult. u. mediale Perspektiven Ergebnis			8	5	1	8	5	1	0	0	0
	Sozialethik im Gesundheitswesen	Hauptfach	Master	12	12	0	12	12	0	0	0	0
	Sozialethik im Gesundheitswesen Ergebnis			12	12	0	12	12	0	0	0	0

FB	Fach	HF/NF	Abschluss	Studierende insgesamt	In RSZ	Im 1. Fachsem.	Erststudium/ Konsektiv	Erststudium/ Konsektiv in RSZ	Erststudium/Konsektiv 1. Fachsem.	Zweitstudium	Zweitstudium in RSZ	Zweitstudium 1. Fachsem.
	FB 08 Philosophie und Geschichtswissenschaften			5156	3021	418	4114	2397	307	802	440	95
	Geschichte	Hauptfach	Bachelor	414	287	68	335	237	55	79	50	13
			Master	49	23	6	49	23	6	0	0	0
			LA Haupt-/Realschule	373	169	0	327	152	0	17	10	0
			LA Gymnasium	445	281	40	392	251	32	31	18	5
			LA Förderschule	48	36	1	37	27	1	5	5	0
			Magister	8	0	0	8	0	0	0	0	0
			Abschluss im Ausl.	4	4	1	2	2	0	2	2	1
			Promotion	21	21	4	0	0	0	0	0	0
		Nebenfach	Bachelor	619	324	50	494	257	33	125	67	17
			Magister	7	1	0	4	1	0	3	0	0
	Geschichte Ergebnisse			1988	1146	170	1648	950	127	262	152	36
	Geschichte Profilbildung intern	Nebenfach	Bachelor	71	69	13	54	54	11	17	15	2
	Geschichte Profilbildung intern Ergebnis			71	69	13	54	54	11	17	15	2
	Philosophie	Hauptfach	Bachelor	580	336	1	429	265	1	151	71	0
			Master	147	68	12	147	68	12	0	0	0
			LA Gymnasium	467	318	38	352	247	29	43	21	4
			Magister	28	0	0	19	0	0	9	0	0
			Zusatzstudium	1	1	0	0	0	0	0	0	0
			Abschluss im Ausl.	12	12	5	3	3	1	9	9	4
			Promotion	43	43	0	0	0	0	0	0	0
		Nebenfach	Bachelor	814	520	97	704	443	75	110	77	22
			Magister	8	0	0	7	0	0	1	0	0
	Philosophie Ergebnisse			2100	1298	153	1661	1026	118	323	178	30
	Ethnologie	Hauptfach	Bachelor	324	143	43	227	101	26	97	42	17
			Master	6	0	0	6	0	0	0	0	0
			Magister	4	0	0	4	0	0	0	0	0
			Zusatzstudium	1	1	0	0	0	0	0	0	0
			Promotion	22	22	2	0	0	0	0	0	0
		Nebenfach	Bachelor	384	198	22	337	170	17	47	28	5
			Magister	2	0	0	2	0	0	0	0	0
	Ethnologie Ergebnisse			743	364	67	576	271	43	144	70	22
	Alte Geschichte	Hauptfach	Promotion	6	6	1	0	0	0	0	0	0
	Alte Geschichte Ergebnisse			6	6	1	0	0	0	0	0	0
	Mittlere und neuere Geschichte	Hauptfach	Magister	9	0	0	7	0	0	2	0	0
			Promotion	17	17	1	0	0	0	0	0	0
		Nebenfach	Magister	2	0	0	2	0	0	0	0	0
	Mittlere und neuere Geschichte Ergebnisse			28	17	1	9	0	0	2	0	0
	Geschichte (mit Auflagen)	Hauptfach	Master	12	1	0	12	1	0	0	0	0
	Geschichte (mit Auflagen) Ergebnisse			12	1	0	12	1	0	0	0	0
	Geschichte u. Philosophie d. Wissenschaften	Nebenfach	Bachelor	151	83	12	98	58	7	53	25	5
			Magister	2	0	0	1	0	0	1	0	0
	Geschichte u. Philosophie d. Wissenschaften Ergebnis			153	83	12	99	58	7	54	25	5
	Sozial- und Kulturanthropologie	Hauptfach	Master	55	37	1	55	37	1	0	0	0
	Sozial- und Kulturanthropologie Ergebnis			55	37	1	55	37	1	0	0	0

FB	Fach	HF/NF	Abschluss	Studierende insgesamt	In RSZ	Im 1. Fachsem.	Erststudium/ Konsektiv	Erststudium/ Konsektiv in RSZ	Erststudium/ Konsektiv 1. Fachsem.	Zweitstudium	Zweitstudium in RSZ	Zweitstudium 1. Fachsem.
FB 09 Sprach- und Kulturwissenschaften				5712	3512	383	4630	2843	302	870	484	70
	Afrikanische Sprachwissenschaften	Hauptfach	Master Promotion	1	0	1	0	0	0	0	0	0
	Afrikanische Sprachwissenschaften Ergebnis			2	1	1	1	0	0	0	0	0
	Klassische Archäologie	Hauptfach	Bachelor	29	7	1	23	6	1	6	1	0
			Master	8	5	3	8	5	3	0	0	0
			Magister	1	0	0	1	0	0	0	0	0
			Promotion	3	3	0	0	0	0	0	0	0
		Nebenfach	Bachelor	168	111	18	132	90	14	36	21	4
			Magister	5	0	0	4	0	0	1	0	0
	Klassische Archäologie Ergebnis			214	126	22	168	101	18	43	22	4
	Südostasienwissenschaften	Hauptfach	Promotion	8	8	0	0	0	0	0	0	0
	Südostasienwissenschaften Ergebnis			8	8	0	0	0	0	0	0	0
	Griechisch	Hauptfach	LA Gymnasium	8	4	0	4	4	0	0	0	0
	Griechisch Ergebnis			8	4	0	4	1	0	0	0	0
	Japanologie	Hauptfach	Bachelor	360	209	2	329	190	2	31	19	0
			Magister	3	0	0	2	0	0	1	0	0
			Abschluss im Ausl.	2	2	2	2	2	2	0	0	0
			Promotion	2	2	0	0	0	0	0	0	0
		Nebenfach	Bachelor	168	108	0	153	99	0	15	9	0
	Japanologie Ergebnis			535	321	4	486	291	4	47	28	0
	Kunsterziehung	Hauptfach	LA Grundschule	87	64	6	67	52	5	9	2	0
			LA Haupt-/Realschule	95	67	10	73	50	9	11	8	1
			LA Gymnasium	223	159	14	179	130	12	20	9	0
			LA Förderschule	51	37	1	35	27	1	6	4	0
	Kunsterziehung Ergebnis			456	327	31	354	259	27	46	23	1
	Kunstgeschichte	Hauptfach	Bachelor	534	330	63	416	253	49	118	77	14
			Master	101	33	9	101	33	9	0	0	0
			Magister	16	0	0	13	0	0	3	0	0
			Zusatzstudium	1	1	0	0	0	0	0	0	0
			Abschluss im Ausl.	1	1	0	1	1	0	0	0	0
			Promotion	31	31	3	0	0	0	0	0	0
		Nebenfach	Bachelor	483	282	51	376	224	38	107	58	13
			Magister	10	0	0	7	0	0	3	0	0
	Kunstgeschichte Ergebnis			1177	678	126	914	511	96	231	135	27
	Latein	Hauptfach	LA Gymnasium	81	36	4	55	26	3	6	3	0
	Latein Ergebnis			81	36	4	55	26	3	6	3	0
	Musik	Hauptfach	LA Grundschule	58	44	1	47	35	1	7	6	0
			LA Haupt-/Realschule	33	17	0	22	9	0	10	8	0
			LA Förderschule	13	8	0	10	6	0	3	2	0
	Musik Ergebnis			104	69	1	79	50	1	20	16	0
	Musikwissenschaft	Hauptfach	Bachelor	210	128	31	171	108	23	39	20	8
			Master	27	11	2	27	11	2	0	0	0
			Magister	10	0	0	6	0	0	4	0	0
			Zusatzstudium	3	3	0	0	0	0	0	0	0
			Promotion	8	8	0	0	0	0	0	0	0
		Nebenfach	Bachelor	136	92	17	112	77	14	24	15	3
			Magister	3	0	0	2	0	0	1	0	0
	Musikwissenschaft Ergebnis			397	242	50	318	196	39	68	35	11
	Russisch	Hauptfach	LA Gymnasium	2	0	0	2	0	0	0	0	0
	Russisch Ergebnis			2	0	0	2	0	0	0	0	0

FB	Fach	HF/NF	Abschluss	Studierende insgesamt	In RSZ	Im 1. Fachsem.	Erststudium/ Konsektiv	Erststudium/ Konsektiv in RSZ	Erststudium/Konsektiv 1. Fachsem.	Zweitstudium	Zweitstudium in RSZ	Zweitstudium 1. Fachsem.
	Sinologie	Hauptfach	Bachelor	116	79	0	92	68	0	24	11	0
			Master	22	8	1	22	8	1	0	0	0
			Promotion	7	7	0	0	0	0	0	0	0
		Nebenfach	Bachelor	114	65	0	98	60	0	16	5	0
			Magister	2	0	0	0	0	0	2	0	0
	Sinologie Ergebnis			261	159	1	212	136	1	42	16	0
	Turkologie	Hauptfach	Promotion	1	1	0	0	0	0	0	0	0
	Turkologie Ergebnis			1	1	0	0	0	0	0	0	0
	Kulturanthropologie und Europäische Ethnologie	Hauptfach	Bachelor	104	75	0	97	71	0	7	4	0
			Master	2	0	0	0	0	0	0	0	0
			Abschluss im Ausl.	2	2	2	2	2	2	0	0	0
			Promotion	2	2	0	0	0	0	0	0	0
		Nebenfach	Bachelor	155	100	13	144	91	11	11	9	2
			Magister	2	0	0	0	0	0	0	0	0
	Kulturanthropologie und Europäische Ethnologie Ergebnis			267	179	15	247	164	13	18	13	2
	Judaistik	Hauptfach	Bachelor	31	19	0	23	15	0	8	4	0
			Master	5	2	0	5	2	0	0	0	0
			Magister	1	0	0	0	0	0	1	0	0
			Abschluss im Ausl.	1	1	0	1	1	0	0	0	0
			Promotion	1	1	0	0	0	0	0	0	0
		Nebenfach	Bachelor	26	17	0	10	6	0	16	11	0
			Magister	2	1	0	1	1	0	1	0	0
	Judaistik Ergebnis			67	41	0	40	25	0	26	15	0
	Islamische Studien	Hauptfach	Bachelor	37	37	0	30	30	0	7	7	0
		Nebenfach	Bachelor	24	24	0	22	24	0	2	2	0
	Islamische Studien Ergebnis			61	61	0	52	52	0	9	9	0
	Archäologie und Kulturgeschichte des Vorderen Orients	Hauptfach	Master	2	0	0	2	0	0	0	0	0
	Archäologie und Kulturgeschichte des Vorderen Orients Ergebnis			2	0	0	2	0	0	0	0	0
	Archäologie und Geschichte der römischen Provinzen	Hauptfach	Master	2	2	0	2	2	0	0	0	0
	Archäologie und Geschichte der römischen Provinzen Ergebnis			2	2	0	2	2	0	0	0	0
	Klassische Archäologie	Hauptfach	Master	1	1	1	1	1	1	0	0	0
	Klassische Archäologie Ergebnis			1	1	1	1	1	1	0	0	0
	Kunst - Medien - Kulturelle Bildung	Hauptfach	Master	82	36	6	82	36	6	0	0	0
			Magister	7	0	0	6	0	0	1	0	0
			Promotion	7	7	0	0	0	0	0	0	0
		Nebenfach	Bachelor	137	83	9	129	79	9	8	4	0
			Magister	1	0	0	1	0	0	0	0	0
	Kunst - Medien - Kulturelle Bildung Ergebnis			234	126	15	218	115	15	9	4	0
	Altorientalische Philologie	Nebenfach	Bachelor	2	2	1	2	2	1	0	0	0
	Altorientalische Philologie Ergebnis			2	2	1	2	2	1	0	0	0
	Archäometrie	Nebenfach	Bachelor	40	29	5	32	23	5	8	6	0
	Archäometrie Ergebnis			40	29	5	32	23	5	8	6	0
	Archäologie und Kulturgeschichte des Vorderen Orients	Hauptfach	Bachelor	17	2	0	8	2	0	9	0	0
			Master	4	2	1	4	2	1	0	0	0
			Promotion	3	3	0	0	0	0	0	0	0
		Nebenfach	Bachelor	37	6	0	18	4	0	19	2	0
			Magister	2	0	0	1	0	0	1	0	0
	Archäologie und Kulturgeschichte des Vorderen Orients Ergebnis			63	13	1	31	8	1	29	2	0
	Vergleichende Sprachwissenschaften	Hauptfach	Promotion	7	7	0	0	0	0	0	0	0
	Vergleichende Sprachwissenschaften Ergebnis			7	7	0	0	0	0	0	0	0

FB	Fach	HF/ NF	Abschluss	Studierende insgesamt	In RSZ	Im 1. Fachsem.	Erststudium/ Konsektiv	Erststudium/ Konsektiv in RSZ	Erststudium/Konsektiv 1. Fachsem.	Zweitstudium	Zweitstudium in RSZ	Zweitstudium 1. Fachsem.
	Phonetik	Hauptfach	Promotion	4	4	0	0	0	0	0	0	0
	Phonetik Ergebnis			4	4	0	0	0	0	0	0	0
	Griechische Philologie	Hauptfach	Bachelor	30	20	5	11	9	2	19	11	3
			Zusatzstudium	1	1	0	0	0	0	0	0	0
			Promotion	3	3	0	0	0	0	0	0	0
		Nebenfach	Bachelor	46	31	9	27	21	4	19	10	5
			Magister	1	0	0	1	0	0	0	0	0
	Griechische Philologie Ergebnis			81	55	14	39	30	6	38	21	8
	Afrikanische Sprachen, Medien und Kommunikation	Hauptfach	Bachelor	9	9	0	6	6	0	3	3	0
		Nebenfach	Bachelor	15	15	0	14	14	0	1	1	0
	Afrikanische Sprachen, Medien und Kommunikation Ergebnis			24	24	0	20	20	0	4	4	0
	Vor- u. Frühgeschichtliche Archäologie	Hauptfach	Bachelor	39	3	0	29	2	0	10	2	0
			Master	8	4	2	8	4	2	0	0	0
			Magister	1	0	0	1	0	0	0	0	0
			Zusatzstudium	2	2	0	0	0	0	0	0	0
			Promotion	8	8	1	0	0	0	0	0	0
		Nebenfach	Bachelor	70	43	6	56	36	5	14	7	1
			Magister	3	0	0	2	0	0	1	0	0
	Vor- u. Frühgeschichtliche Archäologie Ergebnis			131	60	9	96	42	7	25	8	1
	Archäologie und Geschichte der römischen Provinzen	Hauptfach	Bachelor	16	1	0	13	1	0	3	0	0
			Master	3	2	0	3	2	0	0	0	0
			Promotion	3	3	1	0	0	0	0	0	0
		Nebenfach	Bachelor	66	52	15	51	41	14	15	11	1
	Archäologie und Geschichte der römischen Provinzen Ergebnis			88	58	16	67	44	14	18	11	1
	Lateinische Philologie	Hauptfach	Bachelor	24	17	2	10	7	1	14	10	1
			Master	2	0	0	2	0	0	0	0	0
			Abschluss im Ausl.	1	1	1	1	1	1	0	0	0
			Promotion	2	2	0	0	0	0	0	0	0
		Nebenfach	Bachelor	24	15	2	13	8	1	11	7	1
			Magister	2	0	0	2	0	0	0	0	0
	Lateinische Philologie Ergebnis			55	35	5	28	16	3	25	17	2
	Archäologische Wissenschaften	Hauptfach	Bachelor	112	111	20	96	96	16	16	15	4
	Archäologische Wissenschaften Ergebnis			112	111	20	96	96	16	16	15	4
	Empirische Sprachwissenschaft	Hauptfach	Bachelor	4	0	0	2	0	0	2	0	0
			Master	13	3	0	13	3	0	0	0	0
			Abschluss im Ausl.	3	3	2	1	1	0	2	2	2
		Nebenfach	Bachelor	8	3	0	1	0	0	7	3	0
	Empirische Sprachwissenschaft Ergebnis			28	9	2	17	4	0	11	5	2
	Islamische Religion	Hauptfach	Master	4	0	0	4	0	0	0	0	0
	Islamische Religion Ergebnis			4	0	0	4	0	0	0	0	0
	Sprachen und Kulturen Südostasiens	Hauptfach	Bachelor	61	28	0	48	24	0	13	4	0
		Nebenfach	Bachelor	41	19	0	31	12	0	10	7	0
			Magister	1	0	0	1	0	0	0	0	0
	Sprachen und Kulturen Südostasiens Ergebnis			103	47	0	80	36	0	23	11	0
	Islamische Studien	Hauptfach	Bachelor	66	8	1	47	5	1	19	3	0
			Master	55	13	0	55	13	0	0	0	0
			Abschluss im Ausl.	3	3	3	1	1	1	2	2	2
			Promotion	5	5	1	0	0	0	0	0	0
	Islamische Studien Ergebnis			129	29	5	103	19	2	21	5	2
	Curatorial Studies	Hauptfach	Master	61	24	1	61	24	1	0	0	0
	Curatorial Studies Ergebnis			61	24	1	61	24	1	0	0	0

FB	Fach	HF / NF	Abschluss	Studierende insgesamt	In RSZ	Im 1. Fachsem.	Erststudium/ Konsektiv	Erststudium/ Konsektiv in RSZ	Erststudium/Konsektiv 1. Fachsem.	Zweitstudium	Zweitstudium in RSZ	Zweitstudium 1. Fachsem.
	Empirische Sprachwissenschaft	Hauptfach	Bachelor	226	148	0	204	138	0	22	10	0
			Master	13	1	0	13	1	0	0	0	0
			Promotion	5	5	0	0	0	0	0	0	0
		Nebenfach	Bachelor	218	142	1	197	128	1	21	14	0
	Empirische Sprachwissenschaft Ergebnis			462	296	1	414	267	1	43	24	0
	Japan in der Welt	Hauptfach	Master	15	6	0	15	6	0	0	0	0
	Japan in der Welt Ergebnis			15	6	0	15	6	0	0	0	0
	Southeast Asian Studies	Hauptfach	Master	27	9	0	27	9	0	0	0	0
			Promotion	7	7	0	0	0	0	0	0	0
	Southeast Asian Studies Ergebnis			34	16	0	27	9	0	0	0	0
	Archäologie von Münze, Geld und von Wirtschaft in der Antike	Hauptfach	Bachelor	6	1	0	1	0	0	5	1	0
			Promotion	2	2	0	0	0	0	0	0	0
		Nebenfach	Bachelor	30	27	8	17	14	5	13	13	3
	Archäologie von Münze, Geld und von Wirtschaft in der Antike Ergebnis			38	30	8	18	14	5	18	14	3
	Science and Technology Studies	Hauptfach	Master	55	38	0	55	38	0	0	0	0
	Science and Technology Studies Ergebnis			55	38	0	55	38	0	0	0	0
	Koreastudien	Nebenfach	Bachelor	223	167	4	212	160	4	11	7	0
	Koreastudien Ergebnis			223	167	4	212	160	4	11	7	0
	Vorderasiatische Archäologie	Nebenfach	Bachelor	17	17	8	14	14	7	3	3	1
	Vorderasiatische Archäologie Ergebnis			17	17	8	14	14	7	3	3	1
	Altorientalische Philologie	Nebenfach	Bachelor	24	24	12	18	18	11	6	6	1
	Altorientalische Philologie Ergebnis			24	24	12	18	18	11	6	6	1
	Jüdische Geschichte und Kultur	Nebenfach	Bachelor	24	24	0	18	18	0	6	6	0
	Jüdische Geschichte und Kultur Ergebnis			24	24	0	18	18	0	6	6	0
	Sprache und Gesellschaft in Afrika	Hauptfach	Master	8	5	0	8	5	0	0	0	0
	Sprache und Gesellschaft in Afrika Ergebnis			8	5	0	8	5	0	0	0	0
	FB 10 Neuere Philologien			8688	5234	539	7743	4651	452	640	359	62
	American Studies / Amerikanistik	Hauptfach	Bachelor	241	123	16	226	114	15	15	9	1
			Master	69	43	0	69	43	0	0	0	0
			Magister	7	0	0	7	0	0	0	0	0
			Promotion	10	10	0	0	0	0	0	0	0
		Nebenfach	Bachelor	239	147	22	225	139	18	14	8	4
			Magister	4	0	0	4	0	0	0	0	0
	American Studies / Amerikanistik Ergebnis			570	323	38	531	296	33	29	17	5
	Englisch	Hauptfach	LA Grundschule	277	207	18	243	185	16	18	13	1
			LA Haupt-/Realschule	263	146	11	227	123	9	18	10	2
			LA Gymnasium	676	424	35	615	383	33	30	16	1
			LA Förderschule	51	36	1	43	31	1	3	3	0
	Englisch Ergebnis			1267	813	65	1128	722	59	69	42	4
	Französisch	Hauptfach	LA Haupt-/Realschule	54	25	2	49	22	2	1	1	0
			LA Gymnasium	171	95	7	143	83	6	17	6	1
	Französisch Ergebnis			225	120	9	192	105	8	18	7	1
	Deutsch	Hauptfach	LA Grundschule	1577	1179	108	1449	1091	101	125	86	5
			LA Haupt-/Realschule	419	267	31	352	230	24	35	17	2
			LA Gymnasium	563	347	39	476	304	37	39	18	0
			LA Förderschule	312	227	1	280	205	0	20	15	1
	Deutsch Ergebnis			2871	2020	179	2557	1830	162	219	136	8
	Italienisch	Hauptfach	LA Gymnasium	35	18	4	27	14	3	3	0	0
	Italienisch Ergebnis			35	18	4	27	14	3	3	0	0

FB	Fach	HF / NF	Abschluss	Studierende insgesamt	In RSZ	Im 1. Fachsem.	Erststudium/ Konsektiv	Erststudium/ Konsektiv in RSZ	Erststudium/ Konsektiv 1. Fachsem.	Zweitstudium	Zweitstudium in RSZ	Zweitstudium 1. Fachsem.
	Skandinavistik	Hauptfach	Bachelor	51	22	0	40	17	0	11	5	0
			Master	8	3	0	8	3	0	0	0	0
			Magister	4	0	0	2	0	0	2	0	0
			Zusatzstudium	1	1	0	0	0	0	0	0	0
			Promotion	2	2	0	0	0	0	0	0	0
	Nebenfach		Bachelor	70	39	1	64	37	1	6	2	0
			Magister	1	0	0	1	0	0	0	0	0
	Skandinavistik Ergebnis			137	67	1	115	57	1	19	7	0
	Theater-, Film- und Medienwissenschaft	Hauptfach	Bachelor	301	164	0	285	157	0	16	7	0
			Master	99	40	0	99	40	0	0	0	0
			Magister	8	0	0	7	0	0	1	0	0
			Abschluss im Ausl.	6	6	5	2	2	2	4	4	3
			Promotion	8	8	0	0	0	0	0	0	0
	Nebenfach		Bachelor	2	0	0	2	0	0	0	0	0
			Magister	1	1	0	1	1	0	0	0	0
	Theater-, Film- und Medienwissenschaft Ergebnis			425	219	5	396	200	2	21	11	3
	Romanistik	Hauptfach	Bachelor	231	116	30	175	87	23	56	29	7
			Magister	15	0	0	13	0	0	2	0	0
			Zusatzstudium	1	1	0	0	0	0	0	0	0
			Abschluss im Ausl.	12	12	8	11	11	7	1	1	1
			Promotion	7	7	2	0	0	0	0	0	0
	Nebenfach		Bachelor	188	84	10	153	70	8	35	14	2
			Magister	11	0	0	8	0	0	3	0	0
	Romanistik Ergebnis			465	220	50	360	168	38	97	44	10
	Spanisch	Hauptfach	LA Gymnasium	207	114	8	168	92	7	13	7	0
	Spanisch Ergebnis			207	114	8	168	92	7	13	7	0
	Allgemeine und vergleichende Literaturwissenschaft	Hauptfach	Bachelor	184	102	0	157	85	0	27	17	0
			Magister	4	0	0	3	0	0	1	0	0
			Abschluss im Ausl.	1	1	0	1	1	0	0	0	0
			Promotion	12	12	2	0	0	0	0	0	0
	Allgemeine und vergleichende Literaturwissenschaft Ergebnis			293	115	2	161	86	0	28	17	0
	English Studies / Anglistik	Hauptfach	Bachelor	293	148	25	281	142	23	12	6	2
			Magister	12	0	0	12	0	0	0	0	0
			Abschluss im Ausl.	7	7	5	7	7	5	0	0	0
			Promotion	10	10	0	0	0	0	0	0	0
	Nebenfach		Bachelor	256	161	19	246	157	18	10	4	1
			Magister	5	0	0	4	0	0	1	0	0
	English Studies / Anglistik Ergebnis			583	326	49	550	306	46	23	10	3
	Germanistik	Hauptfach	Bachelor	670	339	71	608	303	57	62	36	14
			Magister	12	0	0	11	0	0	1	0	0
			Zusatzstudium	2	2	0	0	0	0	0	0	0
			Abschluss im Ausl.	11	11	8	9	9	7	2	2	1
			Promotion	30	30	2	0	0	0	0	0	0
	Nebenfach		Bachelor	240	117	11	223	108	10	17	9	1
			Magister	14	1	0	13	1	0	1	0	0
	Germanistik Ergebnis			979	500	92	864	421	74	83	47	16
	Linguistics	Hauptfach	Master	47	25	4	47	25	4	0	0	0
	Linguistics Ergebnis			47	25	4	47	25	4	0	0	0
	Buch- und Medienpraxis	Hauptfach	Abschlusszeugnis	4	4	4	0	0	0	0	0	0
	Buch- und Medienpraxis Ergebnis			4	4	4	0	0	0	0	0	0
	Linguistik	Hauptfach	Bachelor	85	52	0	79	50	0	6	2	0
			Abschluss im Ausl.	1	1	1	1	1	1	1	0	0
			Promotion	4	4	1	0	0	0	0	0	0
	Linguistik Ergebnis			90	57	2	80	51	1	6	2	0
	Dramaturgie	Hauptfach	Master	27	14	0	27	14	0	0	0	0
	Dramaturgie Ergebnis			27	14	0	27	14	0	0	0	0
	Kognitive Linguistik	Hauptfach	Promotion	1	1	0	0	0	0	0	0	0
	Kognitive Linguistik Ergebnis			1	1	0	0	0	0	0	0	0

FB	Fach	HF/ NF	Abschluss	Studierende insgesamt	In RSZ	Im 1. Fachsem.	Erststudium/ Konsektiv	Erststudium/ Konsektiv in RSZ	Erststudium/Konsektiv 1. Fachsem.	Zweitstudium	Zweitstudium in RSZ	Zweitstudium 1. Fachsem.
	Audiovisual and Cinema Studies	Hauptfach	Master	24	11	0	24	11	0	0	0	0
			Abschluss im Ausl.	12	12	12	0	0	0	12	12	12
	Audiovisual and Cinema Studies Ergebnis			36	23	12	24	11	0	12	12	12
	Anglophone Literatures	Hauptfach	Master	86	46	0	86	46	0	0	0	0
			Abschluss im Ausl.	1	1	1	1	1	1	0	0	0
			Promotion	1	1	1	0	0	0	0	0	0
	Anglophone Literatures Ergebnis			88	48	2	87	47	1	0	0	0
	Deutsche Literatur	Hauptfach	Master	90	33	12	90	33	12	0	0	0
			Promotion	1	1	0	0	0	0	0	0	0
	Deutsche Literatur Ergebnis			91	34	12	90	33	12	0	0	0
	Filmkultur	Hauptfach	Master	45	17	0	45	17	0	0	0	0
	Filmkultur Ergebnis			45	17	0	45	17	0	0	0	0
	Moving Cultures	Hauptfach	Master	60	26	0	60	26	0	0	0	0
	Moving Cultures Ergebnis			60	26	0	60	26	0	0	0	0
	Ästhetik	Hauptfach	Master	86	38	0	86	38	0	0	0	0
	Ästhetik Ergebnis			86	38	0	86	38	0	0	0	0
	Comparative Literature	Hauptfach	Master	45	26	0	45	26	0	0	0	0
	Comparative Literature Ergebnis			45	26	0	45	26	0	0	0	0
	Romanistische Literatur- und Kulturwissenschaft	Hauptfach	Master	14	5	0	14	5	0	0	0	0
	Romanistische Literatur- und Kulturwissenschaft Ergebnis			14	5	0	14	5	0	0	0	0
	Deutsch-Portugiesische Studien	Hauptfach	Master	10	5	0	10	5	0	0	0	0
	Deutsch-Portugiesische Studien Ergebnis			10	5	0	10	5	0	0	0	0
	Italienstudien	Hauptfach	Master	5	4	0	5	4	0	0	0	0
	Italienstudien Ergebnis			5	4	0	5	4	0	0	0	0
	Comparative Dramaturgy and Performance Research	Hauptfach	Master	20	11	0	20	11	0	0	0	0
	Comparative Dramaturgy and Performance Research Ergebnis			20	11	0	20	11	0	0	0	0
	Kinder- und Jugendliteratur-/Buchwissenschaft	Hauptfach	Master	54	41	1	54	41	1	0	0	0
	Kinder- und Jugendliteratur-/Buchwissenschaft Ergebnis			54	41	1	54	41	1	0	0	0
FB 11	Geowissenschaften / Geographie			1948	1180	17	1747	1046	11	112	63	1
	Geowissenschaften	Hauptfach	Bachelor	180	124	0	161	109	0	19	15	0
			Master	76	30	6	76	30	6	0	0	0
			Abschluss im Ausl.	1	1	1	0	0	0	1	1	1
			Promotion	24	24	3	0	0	0	0	0	0
	Geowissenschaften Ergebnis			281	179	10	237	139	6	20	16	1
	Geographie	Hauptfach	Bachelor	510	332	0	465	311	0	45	21	0
			LA Haupt-/Realschule	334	181	1	292	155	0	17	10	0
			LA Gymnasium	222	136	0	185	112	0	15	10	0
			LA Förderschule	49	41	0	40	35	0	4	2	0
			Promotion	4	4	1	0	0	0	0	0	0
		Nebenfach	Bachelor	162	98	1	154	96	1	8	2	0
			Magister	2	0	0	1	0	0	1	0	0
	Geographie Ergebnis			1283	792	3	1137	709	1	90	45	0
	Geologie	Hauptfach	Promotion	5	5	0	0	0	0	0	0	0
	Geologie Ergebnis			5	5	0	0	0	0	0	0	0
	Geophysik	Hauptfach	Promotion	3	3	0	0	0	0	0	0	0
	Geophysik Ergebnis			3	3	0	0	0	0	0	0	0
	Meteorologie	Hauptfach	Bachelor	48	31	0	46	29	0	2	2	0
			Master	9	0	0	9	0	0	0	0	0
			Promotion	1	1	0	0	0	0	0	0	0
	Meteorologie Ergebnis			58	32	0	55	29	0	2	2	0
	Umweltwissenschaften	Hauptfach	Master	118	67	0	118	67	0	0	0	0
	Umweltwissenschaften Ergebnis			118	67	0	118	67	0	0	0	0
	Physische Geographie	Hauptfach	Master	48	19	4	48	19	4	0	0	0
	Physische Geographie Ergebnis			48	19	4	48	19	4	0	0	0

FB	Fach	HF/NF	Abschluss	Studierende insgesamt	In RSZ	Im 1. Fachsem.	Erststudium/ Konsektiv	Erststudium/ Konsektiv in RSZ	Erststudium/Konsekutiv 1. Fachsem.	Zweitstudium	Zweitstudium in RSZ	Zweitstudium 1. Fachsem.
	Geographien der Globalisierung	Hauptfach	Master	136	67	0	136	67	0	0	0	0
	Geographien der Globalisierung Ergebnis			136	67	0	136	67	0	0	0	0
	Meteorology	Hauptfach	Master	16	16	0	16	16	0	0	0	0
	Meteorology Ergebnis			16	16	0	16	16	0	0	0	0
	FB 12 Informatik und Mathematik			6034	3964	674	4965	3261	499	889	576	160
	Informatik	Hauptfach	Bachelor	1842	1254	276	1477	978	186	365	276	90
			Master	261	109	25	261	109	25	0	0	0
			LA Haupt-/Realschule	62	40	10	45	31	8	7	2	1
			LA Gymnasium	91	66	10	64	45	7	10	8	1
			LA Förderschule	2	1	0	2	1	0	0	0	0
			Abschluss im Ausl.	4	4	1	4	4	1	0	0	0
			Promotion	30	30	4	0	0	0	0	0	0
		Nebenfach	Bachelor	10	3	1	7	2	1	3	1	0
	Informatik Ergebnis			2302	1507	327	1860	1170	228	385	287	92
	Mathematik	Hauptfach	Bachelor	772	433	123	466	282	68	306	151	55
			Master	112	53	15	112	53	15	0	0	0
			LA Grundschule	1571	1186	109	1442	1091	102	125	92	5
			LA Haupt-/Realschule	462	245	31	400	215	26	29	16	3
			LA Gymnasium	363	251	35	280	201	26	33	22	5
			LA Förderschule	56	47	1	38	33	1	6	6	0
			Abschluss im Ausl.	1	1	0	1	1	0	0	0	0
			Promotion	16	16	0	0	0	0	0	0	0
		Nebenfach	Bachelor	3	1	1	2	1	1	1	0	0
	Mathematik Ergebnis			3356	2233	315	2741	1877	239	500	287	68
	Bioinformatik	Hauptfach	Bachelor	135	77	0	131	75	0	4	2	0
			Master	90	59	13	90	59	13	0	0	0
			Promotion	8	8	0	0	0	0	0	0	0
	Bioinformatik Ergebnis			233	144	13	221	134	13	4	2	0
	Wirtschaftsinformatik	Hauptfach	Master	143	80	19	143	80	19	0	0	0
	Wirtschaftsinformatik Ergebnis			143	80	19	143	80	19	0	0	0
	FB 13 Physik			1402	845	135	1040	590	87	199	110	33
	Physik	Hauptfach	Bachelor	623	352	75	465	265	45	158	87	30
			Master	186	108	25	186	108	25	0	0	0
			LA Haupt-/Realschule	140	84	11	97	54	8	8	6	1
			LA Gymnasium	159	89	0	122	67	0	19	10	0
			LA Förderschule	2	1	0	0	0	0	1	1	0
			Magister	1	0	0	0	0	0	1	0	0
			Abschluss im Ausl.	2	2	2	0	0	0	2	2	2
			Promotion	105	105	13	0	0	0	0	0	0
		Nebenfach	Bachelor	4	2	0	2	1	0	2	1	0
			Magister	1	0	0	0	0	0	0	0	0
	Physik Ergebnis			1223	743	126	873	495	78	191	107	33
	Biophysik	Hauptfach	Bachelor	137	73	0	129	70	0	8	3	0
			Master	37	24	8	37	24	8	0	0	0
			Abschluss im Ausl.	1	1	1	1	1	1	0	0	0
			Promotion	4	4	0	0	0	0	0	0	0
	Biophysik Ergebnis			179	102	9	167	95	9	8	3	0

FB	Fach	HF/NF	Abschluss	Studierende insgesamt	In RSZ	Im 1. Fachsem.	Erststudium/ Konsekutiv	Erststudium/ Konsekutiv in RSZ	Erststudium/Konsekutiv 1. Fachsem.	Zweitstudium	Zweitstudium in RSZ	Zweitstudium 1. Fachsem.	
FB 14	Biochemie	Hauptfach	Bachelor	1790	1288	104	1637	1160	89	41	26	4	
			Master	197	170	0	196	169	0	1	1	0	
			Promotion	80	55	1	80	55	0	0	0	0	
	Biochemie Ergebnis	Hauptfach	Chemie	Promotion	36	36	6	0	0	0	0	0	0
				Bachelor	313	261	7	276	224	1	1	1	0
				Master	274	183	0	269	180	0	5	3	0
				LA Haupt-/Realschule	183	116	19	183	116	19	0	0	0
				LA Gymnasium	71	40	0	59	35	0	2	2	0
				LA Förderschule	152	84	1	128	74	0	19	8	1
				Abschluss im Ausl.	1	1	0	0	0	0	1	1	0
Promotion	2	2	2	1	1	1	1	1	1				
Chemie	Hauptfach	Pharmazie	Promotion	28	28	4	0	0	0	0	0	0	
			Staatsexamen	711	454	26	640	406	20	28	15	2	
			Abschluss im Ausl.	663	486	64	651	476	62	12	10	2	
			Promotion	1	1	1	1	1	1	0	0	0	
				33	33	1	0	0	0	0	0	0	
				697	520	66	652	477	63	12	10	2	
				12	4	1	12	4	1	0	0	0	
				12	4	1	12	4	1	0	0	0	
				28	20	4	28	20	4	0	0	0	
				28	20	4	28	20	4	0	0	0	
FB 15	Biologie/Biowissenschaften	Hauptfach	Bachelordiplom	Natur- und Lebenswiss. (mit Orientierungsstud.) Ergebnis	28	20	4	28	20	4	0	0	
					29	29	0	29	29	0	0	0	
					29	29	0	29	29	0	0	0	
					29	29	0	29	29	0	0	0	
					29	29	0	29	29	0	0	0	
					29	29	0	29	29	0	0	0	
					29	29	0	29	29	0	0	0	
					29	29	0	29	29	0	0	0	
					29	29	0	29	29	0	0	0	
					29	29	0	29	29	0	0	0	
Biologie/Biowissenschaften	Hauptfach	Bachelordiplom	Natur- und Lebenswiss. (mit Orientierungsstud.) Ergebnis	1386	1047	26	1188	891	12	55	27	1	
				598	484	0	588	477	0	10	7	0	
				128	73	1	109	63	1	8	3	0	
				195	120	0	146	97	0	31	11	0	
				78	55	0	68	49	0	4	4	0	
				3	3	2	1	1	1	2	2	1	
				108	108	13	0	0	0	0	0	0	
				1	0	0	1	0	0	0	0	0	
				1111	843	16	913	687	2	55	27	1	
				Biologie/Biowissenschaften	Hauptfach	Bachelordiplom	Natur- und Lebenswiss. (mit Orientierungsstud.) Ergebnis	46	34	0	46	34	0
46	34	0	46					34	0	0	0		
55	41	0	55					41	0	0	0		
55	41	0	55					41	0	0	0		
55	41	0	55					41	0	0	0		
55	41	0	55					41	0	0	0		
55	41	0	55					41	0	0	0		
55	41	0	55					41	0	0	0		
55	41	0	55					41	0	0	0		
55	41	0	55					41	0	0	0		
Biologie/Biowissenschaften	Hauptfach	Bachelordiplom	Natur- und Lebenswiss. (mit Orientierungsstud.) Ergebnis	74	66	0	74	66	0	0	0	0	
				74	66	0	74	66	0	0	0		
				94	63	10	94	63	10	0	0		
				94	63	10	94	63	10	0	0		
				94	63	10	94	63	10	0	0		
				94	63	10	94	63	10	0	0		
				94	63	10	94	63	10	0	0		
				94	63	10	94	63	10	0	0		
				94	63	10	94	63	10	0	0		
				94	63	10	94	63	10	0	0		
Biologie/Biowissenschaften	Hauptfach	Bachelordiplom	Natur- und Lebenswiss. (mit Orientierungsstud.) Ergebnis	6	0	0	6	0	0	0	0	0	
				6	0	0	6	0	0	0	0		
				6	0	0	6	0	0	0	0		
				6	0	0	6	0	0	0	0		
				6	0	0	6	0	0	0	0		
				6	0	0	6	0	0	0	0		
				6	0	0	6	0	0	0	0		
				6	0	0	6	0	0	0	0		
				6	0	0	6	0	0	0	0		
				6	0	0	6	0	0	0	0		

FB	Fach	HF/NF	Abschluss	Studierende insgesamt	In RSZ	Im 1. Fachsem.	Erststudium/Konsekutiv	Erststudium/Konsekutiv in RSZ	Erststudium/Konsekutiv 1. Fachsem.	Zweitstudium	Zweitstudium in RSZ	Zweitstudium 1. Fachsem.
FB 16	Medizin			3960	3281	121	3396	2880	63	132	118	2
	Medizin	Hauptfach	Staatsexamen	2531	2217	3	2414	2110	2	117	107	1
			Abschluss im Ausl.	14	14	5	13	13	5	1	1	0
			Promotion	143	143	20	0	0	0	0	0	0
		Nebenfach	Bachelor	3	0	0	2	0	0	1	0	0
	Medizin Ergebnis			2691	2374	28	2429	2123	7	119	108	1
	Zahnmedizin	Hauptfach	Staatsexamen	562	471	47	551	462	46	11	9	1
			Promotion	28	28	10	0	0	0	0	0	0
	Zahnmedizin Ergebnis			590	499	57	551	462	46	11	9	1
	Theoretische Medizin	Hauptfach	Promotion	8	6	1	0	0	0	0	0	0
	Theoretische Medizin Ergebnis			8	6	1	0	0	0	0	0	0
	Master of Oral Implantology	Hauptfach	Master	223	95	25	0	0	0	0	0	0
	Master of Oral Implantology Ergebnis			223	95	25	0	0	0	0	0	0
	Molekulare Medizin	Hauptfach	Master	62	43	0	62	43	0	0	0	0
	Molekulare Medizin Ergebnis			62	43	0	62	43	0	0	0	0
	Medizintechnik	Hauptfach	Bachelor	333	230	0	331	229	0	2	1	0
			Master	23	23	10	23	23	10	0	0	0
	Medizintechnik Ergebnis			356	253	10	354	252	10	2	1	0
	Esthetic Dentistry	Hauptfach	Master	17	11	0	0	0	0	0	0	0
	Esthetic Dentistry Ergebnis			17	11	0	0	0	0	0	0	0
	Dental Technology	Hauptfach	Master	13	0	0	0	0	0	0	0	0
	Dental Technology Ergebnis			13	0	0	0	0	0	0	0	0

Glossar zur Studierendenstatistik

Studiengang

Ein Studiengang umfasst die Lehrinhalte eines Studienfachs/Ausbildungsgangs sowie den angestrebten Abschluss. Ein Student kann in mehrere Studiengänge eingeschrieben sein (siehe Doppelstudium).

Abschluss

Als Abschluss wird der nach einem erfolgreich absolvierten Hochschulstudium verliehene akademische Grad bezeichnet sowie ein sonstiger Studienabschluss durch kirchliche oder staatliche Prüfung.

Studienformen

Ein Erststudium führt zu einem ersten Hochschulabschluss. Auf das Erststudium kann ein weiterführendes Studium folgen (z. B. Zweit-, Aufbau-, Zusatzstudium). Ein Promotionsstudium kann ebenfalls auf ein Erststudium folgen und strebt den Abschluss Promotion an. Bei einem konsekutiven Studiengang folgt z. B. auf ein Bachelor-Studium ein darauf fachlich aufbauendes Master-Studium.

Erststudium

Als Erststudium wird das Studium bezeichnet, das zu einem ersten Hochschulabschluss führt.

Zweitstudium

Ein Zweitstudium liegt vor, wenn bereits ein Studium erfolgreich mit einem Hochschulabschluss absolviert worden ist und ein weiteres Studium mit einem neuen Abschluss aufgenommen wird.

Zusatzstudium

Von einem Zusatzstudium wird gesprochen, wenn bereits ein Studium erfolgreich mit einem Hochschulabschluss absolviert worden ist und nun in einem weiteren Studiengang aufbauend zusätzliche Qualifikationen erworben werden (z. B. Weiterbildungs-/ Promotionsstudium).

Doppelstudium

Bei einem Doppelstudium werden zwei Studiengänge zeitlich parallel an einer oder zwei Hochschulen studiert.

Erstimmatrikuliert

Erstimmatrikulierte (Ersteingeschriebene) sind Studierende, die erstmalig ein Studium in Deutschland aufnehmen und sich im ersten Hochschulsemester befinden.

Neuimmatrikuliert

Neuimmatrikulierte sind Studierende, die bereits an einer deutschen Hochschule eingeschrieben waren. Sie haben entweder an der Universität Frankfurt einen neuen Studiengang gewählt (erstes Fachsemester) oder setzen ihr Studium hier in einem höheren Fachsemester fort. Auf jeden Fall befinden sie sich in einem höheren Hochschulsemester.

Beurlaubt

Beurlaubte sind Studierende, die sich z. B. aufgrund von Praktika, Auslandsaufenthalt oder Krankheit beurlauben lassen. Sie sind aber weiterhin immatrikuliert. Urlaubssemester werden nicht als Fachsemester gezählt und daher nicht auf die Studiendauer angerechnet.

Fachsemester

Fachsemester ist jedes Semester, das ein Student an der Hochschule in einem Studienfach absolviert.

Regelstudienzeit

Die Regelstudienzeit gibt den Zeitraum in Semestern an, in denen ein Studiengang absolviert werden kann. Sie wird in der Prüfungsordnung festgelegt.

Bildungsinländer

Studierende nicht-deutscher Staatsangehörigkeit, die ihre Hochschulzugangsberechtigung im deutschen Bildungssystem erworben haben.

Bildungsausländer

Studierende nicht-deutscher Staatsangehörigkeit, die ihre Hochschulzugangsberechtigung im Ausland bzw. an einem Studienkolleg erworben haben.

Kopf-Statistik

Jeder Studierende wird als Person ("Kopf") gezählt. Die Summe aller hierüber ermittelten Studierenden ergibt die Gesamtzahl aller an der Universität eingeschriebenen Studierenden (vgl. Fall-Statistik). Beispiel: Ein Lehramtsstudent wird, obwohl er mehrere Fächer studiert, nur einmal gezählt.

Fall-Statistik

Es werden bei einer Fall-Statistik alle Studiengänge des Studierenden berücksichtigt. Im Fall einer Fächerkombination wird ein Studierender daher mehrfach gezählt (vgl. Kopf-Statistik). Beispiel: Eine Lehramtsstudentin mit den Fächern Biologie und Chemie kommt in einer Fall-Statistik bis zu dreimal vor (im Fach Biologie, im Fach Chemie und in den Bildungswissenschaften).

Hinweis: Die verwendete männliche Form bezieht selbstverständlich die weibliche Form mit ein (und umgekehrt). Auf die Verwendung beider Geschlechtsformen wird lediglich mit Blick auf die bessere Lesbarkeit des Textes verzichtet.

Weitere Informationen finden Sie unter:

[https://www.uni-frankfurt.de/75697196/Quantitative Instrumente Kennzahlen Kapazität und Statistik](https://www.uni-frankfurt.de/75697196/Quantitative_Instrumente_Kennzahlen_Kapazität_und_Statistik)

Abkürzungsverzeichnis

Abschl. im Ausland	Abschluss im Ausland
DSH	Deutsche Sprachprüfung für den Hochschulzugang
Fachsem.	Fachsemester
HF	Hauptfach
NF	Nebenfach
Konsekutives Stud.	Konsekutives Studium
Promotionsstud.	Promotionsstudium
RSZ	Regelstudienzeit
WS	Wintersemester
SoSe	Sommersemester

