

# JOHANN WOLFGANG GOETHE-UNIVERSITÄT

## Vorlesungsverzeichnis

### Sommersemester 2006

#### Anschriften

##### Campus Bockenheim

Senckenberganlage 31,  
60325 Frankfurt am Main,  
Briefe: 60054 Frankfurt am Main

##### Campus Westend

Grüneburgplatz 1,  
60323 Frankfurt am Main,  
Briefe: 60629 Frankfurt am Main

##### Campus Riedberg

Marie-Curie-Str. 11,  
60439 Frankfurt am Main  
Max-von-Laue-Str. 1,  
60438 Frankfurt am Main

##### Campus Niederrad / Klinikum

Theodor-Stern-Kai 7,  
60596 Frankfurt am Main,  
Briefe: 60590 Frankfurt am Main

#### Telefon

**Bockenheim, Westend u. Riedberg** 069/798-0, bei Durchwahl: 069/798 + Nebenstelle

**Niederrad / Klinikum** 069/6301-1, bei Durchwahl: 069/6301 + Nebenstelle

#### Konto der Universität (nur für Studentische Beiträge/Semesterbeitrag)

Helaba Landesbank Hessen-Thüringen

Konto: 1006 535

BLZ: 500 500 00

IBAN: DE18 5005 0000 0001 006535

BIC (Swift-Code): HELA DE FF

**Die Zeittafel sowie die Anschrift des Studien-Service-Centers finden Sie auf der letzten Inhaltsseite**

# Impressum / Mediadaten

**Herausgeber** Johann Wolfgang Goethe-Universität Frankfurt am Main  
**Ausgabe** 2 x jährlich ca. 2 Wochen vor Vorlesungsende des vorherigen Semesters

## Wichtige Hinweise in eigener Sache

**Umfassendes Online-  
Informationsangebot** <http://www.uni-frankfurt.de>

**Telefonnummern** Universität (alle Standorte):  
069/798-fünfstellige Nebenstellenummer  
Universität (Klinikum):  
069/6301-vierstellige Nebenstellenummer

**Online-Vorlesungsverzeichnis  
Universitätsinformationssystem** <http://univis.uni-frankfurt.de>

**Lehrveranstaltungs-  
ankündigungen** Online, dezentral, eigenverantwortliche Eingabe durch alle Einrichtungen der Universität. Jede Einrichtung verfügt über mindestens einen schreibberechtigten UnivIS-Benutzer. Die Betreuung von Mitgliedern der Universität und Einrichtungen ohne Internetzugang erfolgt durch die jeweilige Fachbereichsverwaltung (Dekanat).

**Zugriffsberechtigungen für  
UnivIS** E-Mail-Kontakt: [univis@uni-frankfurt.de](mailto:univis@uni-frankfurt.de)  
Formloser Antrag mit Angabe der Einrichtung, bei der Sie beschäftigt sind und mit Angabe, welche Eingaben bzw. Aktualisierungen (Lehrveranstaltungen, Räume, Personen, Veranstaltungskalender, Einrichtungsstruktur etc.) von Ihnen vorgenommen werden sollen. Bitte nennen Sie neben Ihrem Namen auch Ihre Telefon-Nummer und Ihre E-Mail-Adresse.

**Druckversion** Stichtag-bezogen aus UnivIS (ca. 6 Wochen vor Vorlesungsschluss)

**Verkauf** Örtlicher Buchhandel in Frankfurt und Rhein-Main-Gebiet

**Verbreitung** Institute, Kliniken, Zentrale Einrichtungen der Universität, Mitglieder der Universität, Universitätsbibliotheken, Ministerien, Universitäten und andere öffentliche Einrichtungen.

**Redaktion** Referat für Informationsmanagement – UnivIS-Team,  
Senckenberganlage 31, 60325 Frankfurt am Main,  
Tel. 069 / 798-28626; 23636

**Grafisches Konzept** WuttkeDesignService, Darmstadt, [info@wuttke-design.de](mailto:info@wuttke-design.de)

**Gestaltung/Desktop Publishing** Sebastian Beck, electronic & desktop publishing, Riemschneiderstraße 12, 91056 Erlangen, Tel. 09131 / 89 89 39, Fax 09131 / 89 89 38, E-Mail: [info@cybeck.de](mailto:info@cybeck.de)

**Verlag, Vertrieb und technische  
Gesamtherstellung sowie  
Bestellung und Kontakt für  
die Buchhandlungen** DHV - Deutscher Hochschulverlag, Brühlstraße 9,  
63179 Obertshausen, Tel. 06104/4066-0,  
Fax 06104/4066-11, E-Mail: [info@dhv-hochschulverlag.de](mailto:info@dhv-hochschulverlag.de)

**Anzeigenverwaltung** DHV - Deutscher Hochschulverlag, Brühlstraße 9,  
63179 Obertshausen, Tel. 06104/4066-0,  
Fax 06104/4066-11, E-Mail: [info@dhv-hochschulverlag.de](mailto:info@dhv-hochschulverlag.de)

**Papier** gedruckt auf umweltfreundlichen chlorarm gebleichtem Papier

© 2006 Johann Wolfgang Goethe-Universität Frankfurt am Main.

Alle Rechte vorbehalten, Nachdruck, Vervielfältigung, fotomechanische Wiedergabe, Ablichtung und elektronische Datenübernahme, auch auszugsweise, sind nicht gestattet.

## **UNIVERSITÄTSPRÄSIDENT**

Prof. Dr. **Rudolf Steinberg**

Senckenberganlage 31, 10. OG, Raum 1003, Tel. 798-22231 und -22232,  
Fax 798-28793

Vorzimmer: **Marion Kath**, Raum 1003, Tel. 798-22231 und -22232

Persönliche Referentin: **Ingrid Rudolph**

Senckenberganlage 31, 10. OG, Raum 1002a, Tel. 798-22918

## **VIZEPRÄSIDENTEN**

Prof. Dr. **Jürgen Bereiter-Hahn**

Senckenberganlage 31, 10. OG, Raum 1004a, Tel. 798-22236 und -22237

Vorzimmer: **Marion Kath**, Raum 1004a, Tel. 798-22236 und -22237

Prof. Dr. **Andreas Gold**

Senckenberganlage 31, 10. OG, Raum 1005, Tel. 798-23243

Vorzimmer: **Angela Neumann**, Raum 1006, Tel. 798-22343

## **KANZLER**

**Hans Georg Mockel**

Senckenberganlage 31, 10. OG, Raum 1014, Tel. 798-22240,

Fax. 798-22243

Vorzimmer: **Iris Belzer**, Raum 1014, Tel. 798-22241

## **Beauftragte und Vertrauenspersonen**

Ombudsmann für Studierende: Prof. Dr. **Christian Winter**, Raum Cas 1.813, Grüneburgplatz 1,  
60629 Frankfurt am Main, Tel. 798-32256 und 24849

Datenschutzbeauftragte: **Christiane von Scheven**, Senckenberganlage 31,  
Raum 357a, Tel. 798- 28709

Frauenbeauftragte: **Dagmar Neubauer**, Bockenheimer Landstr. 133, 6. OG,  
Raum 611, Tel. 798-28100; Dr. **Ulla Wischermann**, Bockenheimer Landstr. 133, Raum 610,  
Tel. 798-28698

Strahlenschutzbevollmächtigter: Dr. **Albrecht Fester**, Marie-Curie-Str. 11,  
Raum: N120 / 010, Tel. 798-29413; 47028

Referentin für Biologische und Chemische Sicherheit: Dr. **Monika Schneider**,  
Senckenberganlage 31, 6. OG, Raum 661, Tel. 798-23641

Abfallbeauftragter: **Wilhelm Lohbeck**, Marie-Curie-Str. 11, N 140, Raum 202,  
Tel. 798-22786, Fax 798-29393

Umweltschutzbeauftragter: Prof Dr. **Wolfgang Jaeschke**, Georg-Voigt-Str. 14,  
Raum 112, Tel. 798-28147 und -22341

## EHRENSENATORINNEN UND EHRENSENATOREN

Rechtsanwalt **Karl Gustav Ratjen**  
Königstein

Prof. Dr. **Hilmar Hoffmann**  
Frankfurt am Main

**Gert Otto Becker**  
Ehem. Mitglied des Aufsichtsrats  
der Degussa AG, Düsseldorf

Generalkonsul **Bruno H. Schubert**  
Frankfurt am Main

**Ernst Gerhardt**  
Stadtkämmerer a.D., Frankfurt am Main

Prof. Dr. **Hartwig Kelm**  
Frankfurt am Main

Dr. **Wilfried Guth**  
Deutsche Bank AG, Frankfurt am Main

Prof. Dr. **Bernd Fahrholz**  
Dresdner Bank AG, Frankfurt am Main

Dipl.-Ing. **Raimund Probst**  
Frankfurt am Main

**Renate von Metzler**  
Kronberg/Taunus

Dr. **Hanns Christian  
Schroeder-Hohenwarth**  
Ehrenvorsitzender des Aufsichtsrats der  
BHF-Bank, Frankfurt am Main

**Johanna Quandt**  
Bad Homburg v.d. Höhe

## EHRENBÜRGER

Rechtsanwalt **Klaus-Dieter Geiger**  
Kelkheim

**Wilhelmine Willkomm**  
Frankfurt am Main

Prof. Dr. Dr. h.c. **Walter Ried**  
Frankfurt am Main

Prof. Dr. Dr. h.c. **Christian Winter**  
Schwalbach am Taunus

## LEIBNIZ-PREISTRÄGER

Prof. Dr. **Jürgen Habermas** (Philosophie)

Prof. Dr. **Christian Griesinger** (Organische  
Chemie, jetzt MPI für biophysikalische  
Chemie)

Prof. Dr. **Lothar Gall** (Neuere Geschichte)

Prof. Dr. **Reinhard Stock** (Experimentelle  
Kernphysik)

Prof. Dr. **Volker Mosbrugger** (Paläontolo-  
gie, seinerzeit Universität Tübingen)

Prof. Dr. **Michael Stolleis** (Rechtsgeschichte)

Prof. Dr. **Stefanie Dimmeler** (Molekulare  
Kardiologie)

Prof. Dr. **Claus-Peter Schnorr** (Mathematik)

Prof. Dr. **Theo Geisel** (Theoretische Physik),  
jetzt Universität Göttingen und MPI für  
Strömungsforschung)

**| man sagt: studenten sind fachidioten. |**  
**WIR SUCHEN TALENTE, DIE NEUGIERIG UND VIELSEITIG SIND. IHR EINSTIEG**  
**INS BANKING MIT UNSEREN TRAINEE-PROGRAMMEN.**  
**| ideen nach vorn |**

COMMERZBANK 



## **PARTNERSCHAFTEN**

### **Burkina Faso:**

Universität Ouagadougou

Beauftragte/r: N.N.

### **Tschechische Republik:**

Karls-Universität, Prag

Akademie der Wissenschaften, Prag

Beauftragter: Prof. Dr. Dr.-Ing. E.H. Dietrich  
Wolf, Fb 13, Tel. 798-22390

### **Frankreich:**

Universités de Lyon I-III, Lyon

Beauftragter: Prof. Dr. Karsten Garscha,  
Fb 10, Tel. 798-32012

### **Großbritannien:**

University of Southampton, Southampton

Beauftragter: Prof. Dr. Josef Esser, Fb 3,  
Tel. 798-22054

### **Israel:**

Hebrew University of Jerusalem, Jerusalem

University of Tel Aviv, Tel Aviv

Beauftragter:

Prof. Dr. Dr. h.c. Christian Winter,  
Fb 15, Tel. 798-24849

### **Italien:**

Università degli Studi di Torino, Turin

Beauftragter: Prof. Dr. Raimund Rütten,  
Fb 10, Tel. 798-32199

Università degli Studi di Pisa, Pisa  
Scuola Superiore di Studi Universitari  
e di Perfezionamento S. Ana, Pisa

Beauftragte: Prof. Dr. Ilse Staff, Fb 1,  
Tel. 798-22991

### **Nigeria:**

University of Maiduguri

Beauftragter: Prof. Dr. Herrmann  
Jungraithmayr, Fb 9, Tel. 798-28263

### **Republik Litauen:**

Universität Vilnius

Beauftragter:

Prof. Dr. Dr. h.c. Christian Winter,  
Fb 15, Tel. 798-24849

### **USA:**

The College of New Jersey, Trenton,  
New Jersey

Beauftragter: Prof. Dr. Volker Albrecht,  
Fb 11, Tel. 798-22980

University of Wisconsin-Madison,  
Madison, Wisconsin

Beauftragte: Prof. Dr. Christa Buschendorf,  
Fb 10, Tel. 798-32364

New School for Social Research, Graduate  
Faculty of Political and Social Science,  
New York, N.Y.

Beauftragter: Prof. Dr. Bertram Schefold,  
Fb 2, Tel. 798-23324

Saint Louis University

Saint Louis, Missouri

Beauftragter: Prof. Dr. Dr. Matthias  
Lutz-Bachmann, Fb 8, Tel. 798-32101

### **Japan:**

Kyushu-University

Fukuoka

Beauftragter: Prof. Dr. Werner Neubauer,  
Fb 2, Tel. 798-23661

### **Südafrika:**

Rand Afrikaans University

Johannesburg

Beauftragter: Prof. Dr. Manfred Weiss,  
Fb 1, Tel. 798-28631



*Jeder hat eine eigene Vorstellung seiner Karriere -  
bei uns haben Sie viele Möglichkeiten,  
Ihre Zukunft zu gestalten!*

Wir sind ein modernes, mittelständisches und familiengeführtes Pharmaunternehmen mit Sitz im Rhein-Main-Gebiet. Unsere Produktpalette umfasst Atemwegstherapeutika und Dermatika, hierunter gut eingeführte Phytopharmaka, insbesondere für die pädiatrische Praxis. Im In- und Ausland nehmen unsere Präparate seit Jahren marktführende Positionen ein. Durch stetige zielgerichtete Forschung mit innovativen Produktentwicklungen haben wir uns zu einem leistungsfähigen Pharmahersteller entwickelt, dessen Name für hochwertige Arzneimittel steht.

Wir bieten ab 1. Mai 2006 oder 1. November 2006 Plätze für

## Pharmaziepraktikanten/Innen (nach AAppO)

für sechs Monate in den Bereichen  
Galenische Entwicklung, Herstellung,  
Qualitätskontrolle und Zulassung/Medizinisch-  
Wissenschaftliche Dokumentation

Neben dem abgeschlossenen Hauptstudium bzw. 2. Staatsexamen der Pharmazie (zum Zeitpunkt des Praktikumsbeginns) und einem fundierten Fachwissen bringen Sie idealerweise folgende persönliche Voraussetzungen mit:

- Engagement und Verantwortungsbewusstsein
- selbständiger Arbeitsstil und Flexibilität
- Organisationstalent, Kreativität und Experimentierfreude
- ausgeprägte Team- und Kommunikationsfähigkeit
- gute Kenntnisse in MS-Office

Wenn Sie Interesse haben, die Praxis durch eigene Aufgaben kennen zu lernen und an aktuellen Themen in einem dieser spannenden Einsatzgebiete mitzuarbeiten, dann freuen wir uns auf Sie!

Bitte senden Sie Ihre aussagekräftige Bewerbung mit Angabe des gewünschten Zeitraumes und Ihres/r bevorzugten Einsatzgebiete/s an:

Engelhard Arzneimittel GmbH & Co. KG  
Personalabteilung  
Herzbergstraße 3, 61138 Niederdorfelden

Für Informationen vorab steht Ihnen Frau Ute Winter (Tel.-Nr. 06101/539-693; u.winter@engelhard-am.de) gerne zur Verfügung!

**PROSPAN®**

**Isla-Moos®**

**Isla-Mint®**

**TRACHISAN®**

**Tyrosur®**

**ZANZARIN®**

**MATAI®**

**Nisita®**

  
**ENGELHARD  
ARZNEIMITTEL**  
*Ihr Partner für die Gesundheit*

## STIFTUNGSPROFESSUREN UND -DOZENTUREN

Dresdner Bank Stiftungsprofessur für Wirtschaftsrecht/Law & Finance

Stiftungsprofessur für Geld-, Währungs- und Notenbankrecht der Stiftung Geld und Währung

Stiftungsprofessur für Betriebswirtschaftslehre, insbes. Financial Economics der Stiftung Geld und Währung

Stiftungsprofessur für Volkswirtschaft, insbes. Monetäre Ökonomie der Stiftung Geld und Währung

BVI Stiftungsprofessur für BWL, insb. Investment, Portfolio Management und Alterssicherung

Stiftungsprofessur für M-Commerce von TMobile

Strothoff-Stiftungsprofessur für Handelsmarketing

VWL-Stiftungsprofessur Mergers & Acquisitions im Mittelstand der Firma Klein & Coll.

Stiftungsprofessur für Islamische Religion der Anstalt für Religion Diyanet, Türkei

Josef-Buchmann Stiftungsprofessur für Physik

Judah Eisenberg-Laureatus-Stiftungsprofessur der Physik

Laureatus-Stiftungsprofessur für Physik der Familie Gerald Kucera

Stefan Lyson-Laureatus-Stiftungsprofessur für Physik

Beilstein-Stiftungsprofessur für Chemie-Informatik

Degussa-Stiftungsprofessur für Organische Synthetik

Kröner-Fresenius-Stiftungsprofessur für Gastroenterologie und klinische Ernährung

Schleussner-Stiftungsprofessur für Immunpharmakologie

Stiftungsprofessur für Experimentelle pädiatrische Onkologie und Hämatologie der Frankfurter Stiftung für krebskranke Kinder

Stiftungsprofessur für Gerontopsychiatrie der BHF-Bank-Stiftung

Johanna Quandt-Forschungsprofessur im Bereich der Grundlagenforschung der Lebenswissenschaften

Auskunft: **Brigitte Fink**, Tel: 069/798- 28154, E-Mail: [fink@pvw.uni-frankfurt.de](mailto:fink@pvw.uni-frankfurt.de)

## STIFTUNGSGASTPROFESSUREN UND -DOZENTUREN

Commerzbank-Stiftungsgastprofessur Law and Finance

Richard Daub-Stiftung: Daub-Vorlesungen zur Medien- und Redefreiheit

Stiftungsgastprofessur Internationales Bankrecht

Metzler Stiftungsgastprofessur für internationale Finanzwirtschaft

Gastprofessur Theologie Interkulturell

Stiftungsgastprofessur für Poetik

Friedrich-Merz-Stiftungsgastprofessur für Pharmazie und Humanmedizin

Rolf-Sammet-Stiftungsgastprofessur der Aventis-Foundation

Stiftungsgastprofessur „Wissenschaft und Gesellschaft“ der Deutschen Bank AG

Chaire Raymond Barre, Stiftungsgastprofessur für französische Wirtschaft und Wirtschaftspolitik

Chinesische Stiftungsgastprofessur

Auskunft: **Brigitte Fink**, Tel: 069/798- 28154, E-Mail: [fink@pvw.uni-frankfurt.de](mailto:fink@pvw.uni-frankfurt.de)



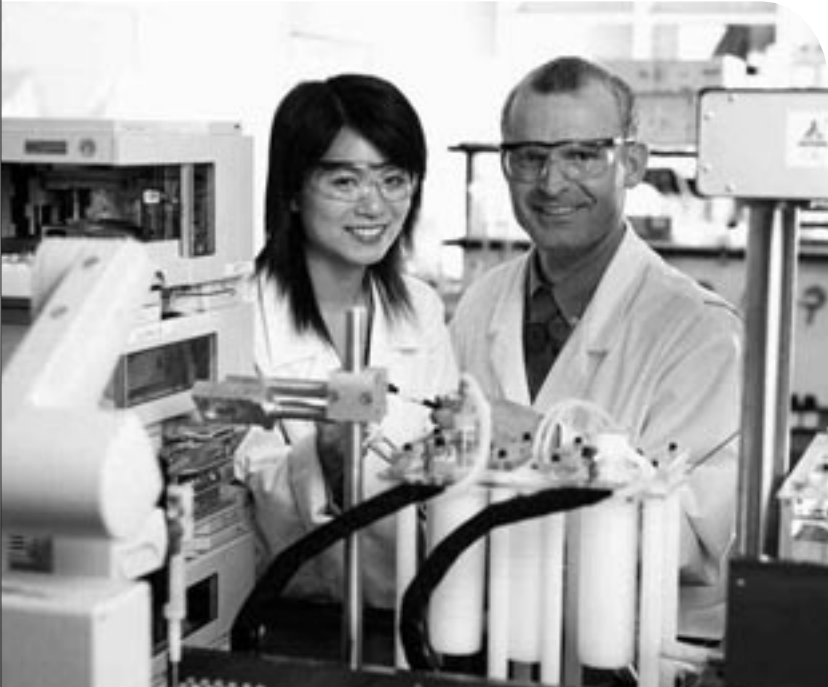

Sie haben konkrete Vorstellungen, wie Ihre Zukunft aussehen soll?

Praktikanten Absolventen

Diplomanden

Sie möchten durch interessante Aufgaben  
gefordert werden und Ihre Ideen sowie Ihr

Doktoranden

Know-how in ein motiviertes

Team einbringen. Wir bieten Ihnen vielversprechende Perspektiven  
in einem weltweit erfolgreichen Unternehmen der chemisch-pharma-  
zeutischen Industrie, das innovative Produkte und Leistungen  
entwickelt.



[come2merck.de](http://come2merck.de)

**VEREINIGUNG VON FREUNDEN UND FÖRDERERN DER  
JOHANN WOLFGANG GOETHE-UNIVERSITÄT FRANKFURT AM MAIN E.V.**

Die Freunde der Universität wollen

- Forschung und Lehre der Universität fördern,
- die Universität mit ihren Alumni dauerhaft verbinden,
- wissenschaftliches Verständnis in der Bevölkerung verbreiten.

Vorsitzender des Vorstandes: **Hilmar Kopper**, Aufsichtsratsvorsitzender der  
DaimlerChrysler AG

Geschäftsführer: **Alexander Trog**

Informationen und Mitgliedsanträge erhalten Sie in der Kontaktstelle der Universität:

**Lucia Lentes**, Tel.: 069 / 798-28285, Fax: 069 / 798-28530,

E-Mail: [freunde@vff.uni-frankfurt.de](mailto:freunde@vff.uni-frankfurt.de),

Internet: <http://www.muk.uni-frankfurt.de/kfa/vff/index.html>

Förderaufträge: **Silvie Havlíček**, Tel. 069/798-22153,

E-Mail: [foerderauftraege@vff.uni-frankfurt.de](mailto:foerderauftraege@vff.uni-frankfurt.de)

*autoren  
buchhandlung  
marx & co*

Grüneburgweg 76 · 60323 Frankfurt am Main  
Tel 0 69/72 29 72 · Fax 0 69/71 40 38 70  
[autorenbuchhandlung.ffm@t-online.de](mailto:autorenbuchhandlung.ffm@t-online.de)  
[www.autorenbuchhandlung-marx.de](http://www.autorenbuchhandlung-marx.de)



K A R L M A R X  
B U C H H A N D L U N G G M B H  
JORDANSTR.11 · 60486 FRANKFURT/M.  
TEL 069/778807 · FAX 069/7077399  
[KARL.MARX.BUCHHANDLUNG@T-ONLINE.DE](mailto:KARL.MARX.BUCHHANDLUNG@T-ONLINE.DE)  
[WWW.KARL-MARX-BUCHHANDLUNG.DE](http://WWW.KARL-MARX-BUCHHANDLUNG.DE)

Marx an der Uni

**Geisteswissenschaften · Belletristik · Sozialwissenschaften**

# INHALTSVERZEICHNIS

Erläuterung der Abkürzungen	12
Lehrveranstaltungen	
Fachbereich 1: Rechtswissenschaft	16
Fachbereich 2: Wirtschaftswissenschaften	28
Fachbereich 3: Gesellschaftswissenschaften	44
Fachbereich 4: Erziehungswissenschaften	61
Fachbereich 5: Psychologie und Sportwissenschaften	70
Fachbereich 6: Evangelische Theologie	82
Fachbereich 7: Katholische Theologie	89
Fachbereich 8: Philosophie und Geschichtswissenschaften	94
Fachbereich 9: Sprach- und Kulturwissenschaften	103
Fachbereich 10: Neuere Philologien	127
Fachbereich 11: Geowissenschaften / Geographie	159
Fachbereich 12: Informatik und Mathematik	172
Fachbereich 13: Physik	181
Fachbereich 14: Biochemie, Chemie und Pharmazie	192
Fachbereich 15: Biowissenschaften	212
Fachbereich 16: Medizin	233
Zentrum für Weiterbildung (u.a. Sprachunterricht, Fernstudium)	269
Internationales Studienzentrum (Studienkolleg für ausländische Studierende)	271
Gastprofessur für interdisziplinäre Holocaustforschung	272
Interdisziplinäre Forschungseinrichtungen und Forschungsverbünde	273
Institute for Law and Finance	276
Frankfurt Institute for Advanced Studies	276
Frankfurt International Graduate School for Science	276
Hochschulsport	277
Veranstaltungen für Hörer aller Fachbereiche	278
Namensverzeichnis	279
Lagepläne	292
Zeittafel	296

## BÜCHER VON CAROLUS

... denn gute Bücher vergisst man nicht!



Zeichnung: Nilolen Heidelberg

**carolus** |

MEINE BUCHHANDLUNG  
IN FRANKFURT

Liebfrauenstraße 4  
60313 Frankfurt am Main  
Telefon 069 / 13 88 40  
Telefax 069 / 29 25 88  
service@buchhandlung-carolus.de  
www.buchhandlung-carolus.de

## Erläuterung der Abkürzungen

### Veranstaltungstypen:

AG	Arbeitsgemeinschaft
AWA	Anleitung zum wiss. Arbeiten
BP	Blockpraktikum
EK	Einführungskurs
EV	Einführungsveranstaltung
E	Exkursion
E/S	Exkursion mit Seminar
E/P/S	Exkursion / Praktikum / Seminar
E/V/S/PR	Exkursion / Vorlesung / Seminar / Praktikum
F/DUE	Fach- / Didaktische Übungen
GK	Grundkurs
HVL	Hauptvorlesung
HS	Hauptseminar
K	Kurs
K/UE	Kurs mit Übung
KK	Klausurenkurs
KO	Kolloquium
KO/UE	Kolloquium mit Übung
KO/S	Kolloquium mit Seminar
MPP	Motorisches Propädeutikum
OS	Oberseminar
OV	Orientierungsveranstaltung
PRP	Propädeutik
P	Proseminar
P/E	Proseminar mit Exkursion
P/PR	Proseminar mit Praktikum
P/S	Proseminar / Seminar
PR	Praktikum
PR/S	Praktikum / Seminar
POP	Problemorientiertes Praktikum

PJS	Projektseminar
RV	Ringvorlesung
S	Seminar
S/UE	Seminar mit Übung
SONST	Sonstige Lehrveranstaltung
SP	Schulpraktikum
SPP	Schulpraktisches Projekt
SPU	Schulpraktische Übungen
STG	Studientag
TUT	Tutorium
UE	Übung
UE/S	Übung mit Seminar
UK	Unterricht am Krankenbett
UK/KO	Unterricht am Krankenbett mit Kolloquium
V	Vorlesung
V/GK	Vorlesung mit Grundkurs
V/KO	Vorlesung mit Kolloquium
V/PA	Vorlesung mit Patientenvorstellung
V/PR	Vorlesung mit Praktikum
V/PR/S	Vorlesung/Praktikum/Seminar
V/S	Vorlesung mit Seminar
V/UE	Vorlesung mit Übung
V/UK	Vorlesung mit Unterricht am Krankenbett
WPR	Wissenschaftliches Praktikum
W/SSP	Wahl- und Schwerpunktveranstaltungen
SSP	Schwerpunktsportart
WSP	Wahlsportart

### Generelle Abkürzungen:

n.V.	Nach Vereinbarung
u.M.v.	unter Mitarbeit von

Vb	Veranstaltungsbeginn
Vorb.	Vorbesprechung

### Gebäudebezeichnungen und Standorte

Campus Bockenheim	
H 1 - H 16, H I - H VI	Hörsaalgebäude, Gräfstr. Ecke Mertonstr.
AfE	AfE-Turm, Robert-Mayer-Str. 5
FLAT	FLAT, Robert-Mayer-Str. 1
Jur	Juridicum, Senckenberganlage 31
NM	Neue Mensa, Bockenheimer Landstr. 133
Zoo	Zoologisches Institut, Siesmayerstr. 70
Campus Westend	
IG	IG Hochhaus, Grüneburgplatz 1
NG	IG Hochhaus, Nebengebäude, Grüneburgplatz 1
Cas	Casinogebäude, Grüneburgplatz 1

Campus Niederursel	
NU	Campus Niederursel, Marie-Curie-Str. 11
BZ	Biozentrum, Marie-Curie-Str. 11 (Räume des FB 15)
Phys	Max-von-Laue-Str. 1 (Räume des FB 13)
Campus Niederrad	
H 1 ... H 97	FB Medizin, Theodor-Stern-Kai 7
NI	Sandhofstr. 2-4

Die Veranstaltungen und Raumangaben basiert auf dem Stand Anfang Januar 2006. Bitte überprüfen Sie zu gegebener Zeit in UnivIS (<http://univis.uni-frankfurt.de>) oder auf den Aushängen, ob sich Änderungen ergeben haben.

# Jetzt kann von A bis Z philosophiert werden.

«Das Wichtigste und Wissenschaftlichste zwischen Himmel und Erde»  
für nur € 0.24 pro Seite



J. Ritter / K. Gründer / G. Gabriel (Hg.)  
**Historisches Wörterbuch der Philosophie**

12 Bände, 3670 Artikel in 17144 Spalten.

Ganzleinenbände mit Schutzumschlag.

Lexikonformat 19,7 × 27,1 cm

Fr. 3000.- / € 2100.-

ISBN 3-7965-0115-X

Registerband in Vorbereitung

Das Wörterbuch wird nur komplett abgegeben

Völlig neubearbeitete Ausgabe des «Wörterbuchs der philosophischen Begriffe»  
von Rudolf Eisler.

Die Herausgeber Joachim Ritter†, Karlfried Gründer und Gottfried Gabriel erstellen in Zusammenarbeit mit über 1500 Fachgelehrten seit 1971 das Historische Wörterbuch der Philosophie. Das Werk steht unter der Verantwortung der Mainzer Akademie der Wissenschaften und der Literatur und wird mit Mitteln des Bundesministeriums für Forschung und Technologie, Bonn, und des Senators für Wissenschaft, Forschung und Kultur des Landes Berlin gefördert.

## Pressestimmen

*... eines der nützlichsten geisteswissenschaftlichen Standardwerke, ohne das ein ideengeschichtlich interessierter Mensch anständig nicht leben kann.* Neue Zürcher Zeitung

*Endlich ist er da, der Band des Historischen Wörterbuchs der Philosophie, der zwischen «Übel» und «Vulkanismus» das Wichtigste und Wissenschaftlichste zwischen Himmel und Erde dokumentiert.* Wissenschaftlicher Literaturanzeiger (WLA) zu Band 11

Schwabe AG  
CH-4010 Basel  
www.schwabe.ch

Tel. 0041 61 467 85 75  
Fax 0041 61 467 85 76  
auslieferung@schwabe.ch

Auslieferung Deutschland  
Stuttgarter Verlagskontor SVK  
svk@svk.de

**Schwabe**  
publiziert und produziert

# Bockenheimer Bücherwarte



**RECHTSWISSENSCHAFTEN  
PHILOSOPHIE SOZIOLOGIE  
POLITIK WIRTSCHAFT  
PÄDAGOGIK GESCHICHTE**

Bockenheimer Landstraße 127  
60325 Frankfurt am Main  
Mo.-Fr. 9.00 bis 18.00 Uhr  
Sa. 10.00-13.00 Uhr

Telefon: 069 / 77 10 88  
Telefax: 069 / 70 79 01 51  
E-Mail: [info@buecherwarte.com](mailto:info@buecherwarte.com)

# Buchhandlung Harri Deutsch



**NATURWISSENSCHAFTEN  
MATHEMATIK TECHNIK  
BAUWESEN INFORMATIK  
SOFTWARE BUCHIMPORT**

Gräfstraße 47-51  
60486 Frankfurt (Uni Bockenheim)  
Mo.-Fr. 9.00 bis 18.00 Uhr  
Sa. 10.00-13.00 Uhr  
Telefon: 069 / 97 78 26-0  
Telefax: 069 / 707 37 39

**Filiale im Biozentrum:**  
Marie-Curie-Straße 9  
60439 Frankfurt  
Mo.-Fr. 10.00 bis 14.00 Uhr  
E-Mail: [info@harri-deutsch.com](mailto:info@harri-deutsch.com)  
Internet: [www.harri-deutsch.com](http://www.harri-deutsch.com)

# SPRACHEN LERNEN UND ERLEBEN MIT **LSI**

- Sprachtraining in Frankfurt
- und in eigenen Schulen weltweit
- als Bildungsurlaub anerkannt
- Highschool und Internat Programme für Schüler

**Info-Telefon: (0 69) 2 03 09**

www.LSI.de · E-Mail: fra@LSI.edu

Fax: (069) 29 63 39 · Zeil 107 · 60313 Frankfurt

**LANGUAGE STUDIES INTERNATIONAL**



*Service ist unsere Stärke*

## **Kopie-Corner**

Ihr digitales Copycenter

Wir drucken, kopieren, scannen und binden für Sie  
**Scripte, Reader, Broschüren, Diplom- und  
Dissertationsarbeiten**

in kürzester Zeit und zu günstigen Preisen auf unseren  
digitalen und Laser Geräten in S/W oder in Farbe.

***SW-Kopien ab 3 Cent***

***Farbkopien ab 50 Cent***

***Bindungen ab 1,50 Euro***

Schwarzweiß Kopien bis DIN A0  
Farblaserkopien bis DIN A3  
Binden aller Art  
Laminieren bis DIN A2  
Konfektionierung  
Harddruck  
Scannen und Archivieren

& Digitaldruck  
& Digitaldruck bis A0  
Express Bindung  
bis 125micron  
Lochen, Heften, Falzen  
T-Shirt, Tassen ....

Kopie-Corner  
Adalbertstr. 15  
60486 Frankfurt am Main  
info@kopie-corner.de  
kopie-corner@t-online.de  
www.kopie-corner.de

Tel & Fax: 069 / 70 19 13  
Tel.: 069 / 707 603 41

Öffnungszeiten:  
Mo – Fr 9.00 – 18.30 Uhr  
Sa 9.00 – 14.00 Uhr

# Lehrveranstaltungen des Fachbereichs 1 - Rechtswissenschaft

Das Veranstaltungsangebot orientiert sich am Studienplan des Fachbereichs Rechtswissenschaft. Nähere Informationen über den Aufbau des Studiums der Rechtswissenschaft enthalten folgende Broschüren:

- Studienordnung samt Studienplan vom 26. April 1995 in der Fassung vom 16. Mai 2001 für Studierende **mit Studienbeginn vor dem Wintersemester 2002/2003**;
- Studien- und Zwischenprüfungsordnung vom 12. Februar 2003 für Studierende **mit Studienbeginn zwischen Wintersemester 2002/2003** und dem Sommersemester 2003;
- Studien- und Prüfungsordnung vom 10. November 2004 für Studierende **mit Studienbeginn ab dem Wintersemester 2003/2004**.
- **Vorlesungskommentar zum Sommersemester 2006** (liegt ab Ende des Wintersemesters 2005/06 in folgenden Buchhandlungen vor: Bockenheimer Bücherwarte, Theo Hector und Juristische Fachbuchhandlung Rolf Kerst (am Gericht)).

Für Studienanfänger wird eine spezielle dreitägige Orientierungsveranstaltung vor Vorlesungsbeginn angeboten; Einzelheiten hierzu werden brieflich mitgeteilt. Für Fragen und Sorgen steht die Studienberatung des Fachbereichs für Studierende aller Semester zur Verfügung und zwar während der Vorlesungszeit Mo Di Mi 9.30-11.30 Uhr, für Berufstätige nach Vereinbarung. In der vorlesungsfreien Zeit siehe Aushang. Der Fachbereich bietet einen Aufbaustudiengang für im Ausland graduierte Juristinnen und Juristen (LL.M.), einen Aufbaustudiengang „Europäisches und Internationales Wirtschaftsrecht (LL.M. Eur.)“ sowie einen Weiterbildungsstudiengang „Law and Finance“ (LL.M. Finance) an. Veranstaltungen zu den Studiengängen siehe Vorlesungsverzeichnis und Anhänge.

## Studium der Pflichtfächer (1. bis 5. Semester)

### 1. Semester

Einführung in die Rechtsphilosophie und Rechtssoziologie V/UE; Hausarbeit; Fr, 10:00 - 13:00, H IV	Frankenberg, G.
Rechts- und Verfassungsgeschichte I V/UE; Hausarbeit; Mi, 9:00 - 10:00, 14:00 - 16:00, H V	Cordes, A.
Zivilrecht I V; Di, Do, 12:00 - 14:00, H III	Ogorek, R.
Strafrecht I V/UE; Mi, 10:00 - 13:00, H III	Fabricius, D.
Öffentliches Recht I V; Di, 9:00 - 12:00, H III	Kadelbach, S.

### 2. Semester

Einführung in die Rechtstheorie: Methoden und Verfahren V/UE; Mo, 14:00 - 16:00, H V	Vesting, Th.
Propädeutikum zur Einführung in die Rechtstheorie PRP; Mo, 8:00 - 10:00, H V	Steinhauer, F.
Rechts- und Verfassungsgeschichte II V/UE; Klausur; Mi, 10:00 - 12:00, H V	Rückert, J.
Propädeutikum zur Rechtsgeschichte II PRP; Di, 16:00 - 18:00, H I	Rückert, J. Schäfer, F.L.
Zivilrecht II V/UE; Di, 14:00 - 16:00, H V; Do, 10:00 - 12:00, H V	Haar, B.
Strafrecht II V/UE; Di, 10:00 - 13:00, H V	Günther, K.
Öffentliches Recht II V/UE; Mo, 10:00 - 12:00, H V; Mi, 16:00 - 18:00, H V	Vesting, Th.





*...good!*

Das kostenlose 1822-PrivatKonto Young mit GeldKarte und  
Online-Banking für alle unter 27, die noch in Erstausbildung sind.  
Von Frankfurts größter Bank.

[www.fraspa1822.de](http://www.fraspa1822.de) oder 1822-ServiceLine **(0 69) 24 1822 24**



**3. Semester**

Zivilrecht III a (Deliktsrecht) V/UE; Di, 14:00 - 16:00, H III	Wandt, M.
Zivilrecht III b ( Sachenrecht) V/UE; Di, 13:00 - 14:00, H 16; Mi, 8:30 - 10:00, H 16; Die Zeit am Mittwoch versteht sich s.t.	Wellenhofer, M.
Zivilrecht III c (Kondiktionsrecht) V/UE; Mo, 14:00 - 16:00, H III	Segna, U.
Propädeutikum zum Zivilrecht III PRP; Do, 10:00 - 12:00, H III	Vec, M.
Strafrecht III V/UE; Fr, 9:00 - 12:00, H I	Kargl, W.
Propädeutikum zum Strafrecht III PRP; Mi, 14:00 - 16:00, H I	Kargl, W. Schnurr, O.
Öffentliches Recht III a ( Allgemeines Verwaltungsrecht und Grundzüge des Verwaltungsprozessrechts); V/UE; Hausarbeit (A-L) und Klausur (M-Z); Mo, Di, 10:00 - 12:00, H 4; bis 30.5.2006	Ebsen, I.
Propädeutikum zum Öffentlichen Recht III PRP; Mi, 10:00 - 12:00, H 8	Ebsen, I. Nickel, R.
Öffentliches Recht III b (Polizei- und Ordnungsrecht) V/UE; Klausur (A-L) und Hausarbeit (M-Z); Mo, Di, 10:00 - 12:00, H 4; Vb 6.6.2006	Nickel, R.

**4. Semester**

Zivilrecht IV (Familienrecht) V/UE; Mi, 12:00 - 13:30, H 16; Die Zeit versteht sich s.t.	Wellenhofer, M.
ZPO I (Erkenntnisverfahren) V/UE; Mi, 16:00 - 18:00, H I	Zekoll, J.
Unternehmens- und Gesellschaftsrecht V/UE; Mo, 10:00 - 12:00, H III	Kohl, H.
Strafrecht IV V/UE; Fr, 10:00 - 12:00, H II	Neumann, U.
Öffentliches Recht IV a V/UE; Klausur (Teiln. M-Z), Hausarbeit (Teiln. A-L); Di, 10:00 - 12:00, H II	Wieland, J.
Öffentliches Recht IV b V/UE; Klausur (Teiln. A-L), Hausarbeit (Teiln. M-Z); Di, 14:00 - 16:00, H II	Ebsen, I.
Öffentliches Recht IV c ( Europarecht) V/UE; Mi, 10:00 - 12:00, H I	Hofmann, R.
Einführung in die englische und amerikanische Rechtsterminologie sowie in die Grundlagen des englischen und amerikanischen Rechts; V/UE; Engl; Do, 10:00 - 12:00, H II	Schrader, M.
Einführung in die amerikanische Rechtsterminologie und in die Grundlagen des amerikanischen Rechts; V/UE; Engl; Do, 16:00 - 18:00, H 4	Kautz, T. Devlin, M. Heinemann, R.
Einführung in die französische Rechtsterminologie und in die Grundlagen des französischen Rechts; V/UE; Unterrichtssprache: Franz; Di, 16:00 - 18:00, NM 112	Andréani, E.
Einführung in das italienische Recht V/UE; Unterrichtssprache: Ital; Do, 16:00 - 18:00, Jur 102	Gelardi, G.
Einf. in die Rechtsterminologien und Rechtsordnungen des iberamerikanischen Rechtskreises; V/UE; Unterrichtssprache: Span; Do, 10:00 - 12:00, Jur 102	Rocha de Mello Martins, R. Jiménez, V.G.
Einführung in die chinesische Rechtsterminologie und in die Grundlagen des chinesischen Rechts; V/UE; Unterrichtssprache: Chin; Blockveranstaltung 19.6.2006-23.6.2006, 16:00 - 20:00, NM 117; Einzeltermin am 24.6.2006, 16:00 - 20:00, Jur 103	Zheng, Z.
Corporation Law and Economics KO; Engl; Wahlpflichtfachgruppe 4; Wahlfachgruppe 10; Mi, 16:00 - 18:00, H B	Haar, B.

**5. Semester**

Zivilrecht V (Erbrecht) V/UE; Di, 10:00 - 12:00, H H	Kohl, H.
Arbeitsrecht V/UE; Di, 8:00 - 10:00, H 8	Weiss, M.
ZPO II (Zwangsvollstreckungsrecht) V/UE; Mo, 12:00 - 14:00, H 8	Becker, M.
Vertiefung und Examinatorium im Zivilrecht KO/UE; Mo, Di, 14:00 - 16:00, H 16	Teubner, G.
Klausurenkurs Zivilrecht im Wechsel mit Öffentlichem Recht und Strafrecht KK; Einzeltermine am 28.4.2006, 13:00 - 18:00, H V; 9.5.2006, 16:00 - 18:00, H III; 19.5.2006, 13:00 - 18:00, H V; 30.5.2006, 16:00 - 18:00, H III; 9.6.2006, 13:00 - 18:00, H V; 20.6.2006, 16:00 - 18:00, H III; 30.6.2006, 13:00 - 18:00, H V; 11.7.2006, 16:00 - 18:00, H III	Teubner, G.
Vertiefung und Examinatorium im Strafrecht KO/UE; Mi, 10:00 - 13:00, H 12	Prittwitz, C.
Klausurenkurs Strafrecht im Wechsel mit Öffentlichem Recht und Zivilrecht KK; Einzeltermine am 5.5.2006, 13:00 - 18:00, H V; 16.5.2006, 16:00 - 18:00, H III; 26.5.2006, 13:00 - 18:00, H V; 6.6.2006, 16:00 - 18:00, H III; 16.6.2006, 13:00 - 18:00, H V; 27.6.2006, 16:00 - 18:00, H III; 7.7.2006, 13:00 - 18:00, H V; 18.7.2006, 16:00 - 18:00, H III	Prittwitz, C.
Vertiefung und Examinatorium im Öffentlichen Recht KO/UE; Do, 10:00 - 12:00, 14:00 - 16:00, H 12	Frankenberg, G. Sacksofsky, U.
Klausurenkurs Öffentliches Recht im Wechsel mit Strafrecht und Zivilrecht KK; Einzeltermine am 21.4.2006, 13:00 - 18:00, H V; 2.5.2006, 16:00 - 18:00, H III; 12.5.2006, 13:00 - 18:00, H V; 23.5.2006, 16:00 - 18:00, H III; 2.6.2006, 13:00 - 18:00, H V; 13.6.2006, 16:00 - 18:00, H III; 23.6.2006, 13:00 - 18:00, H V; 4.7.2006, 16:00 - 18:00, H III	Frankenberg, G. Sacksofsky, U.

## Juristische Bücher in großer Auswahl, Zeitschriften- & Loseblatt-Abonnements:

**Bestellung per Telefon, eMail, Internet – Lieferung per Post**

*Das, was Sie gerade dringend brauchen, steht  
hier wahrscheinlich im Regal –  
nur 120 Sekunden von der Konstabler Wache entfernt:*

→ **Kerst & Schweitzer Sortiment** | → [www.schweitzer-online.de](http://www.schweitzer-online.de)

**Klingerstraße 23, 60313 Frankfurt am Main**  
**Telefon** (0 69) 46 09 34-0 | **eMail** [frankfurt@schweitzer-online.de](mailto:frankfurt@schweitzer-online.de)  
**geöffnet Montag bis Freitag, 9.00 – 18.00 Uhr**



**kerst & schweitzer sortiment**  
*schweitzer.Gruppe*

Grundlagen professioneller Kommunikation V/UE; Mo, 10:00 - 12:00, H 8	Messer, E.B.
Konfliktmanagement, Verhandlungsführung und Mediation in der Wirtschaft -Wege zu einem konstruktiven Umgang miteinander -; V; Zeit/Ort n.V.	Theuerkauf, K.
Konfliktmanagement / Mediation / Verhandlungsmanagement V; Do, 16:00 - 19:00, H 12	Reitz, K.
Übungen zur Veranstaltung Konfliktmanagement UE; Fr, 10:00 - 17:00, NM 133; Do, 12:00 - 16:00, NM 133; Einzeltermine am 17.6.2006, 10:00 - 17:00, Jur 102; 19.6.2006, 10:00 - 17:00, Jur 209; 8.7.2006, 15.7.2006, 10:00 - 17:00, Jur 102	Reitz, K.
Anwaltliche Vertragsgestaltung KO; siehe Aushang und Homepage des Fachbereichszentrums für Schlüsselqualifikationen	Kessel, Ch.
Gerichtliche und außergerichtliche Vergleichsverhandlungen S; Blockseminar, siehe Aushang und Homepage des Zentrums für Schlüsselqualifikationen	Trittmann, R.
Kommunikation und Gesprächsführung S; Blockseminar, siehe Aushang und Homepage des Zentrums für Schlüsselqualifikationen	Lang, S. Messer, E.B.
Sachverhaltsermittlung in Zivilsachen - eine anwaltliche Kernkompetenz S; Blockseminar, siehe Fachbereichszentrum für Schlüsselqualifikationen	Trittmann, R.
Seminar zu staatlichen und privaten Konfliktlösungen S; Wahlfachgruppe 2,8,13; Blockseminar. Siehe Aushang.	Fischer, N.

**Vertiefung der Pflichtfächer und Studium der Schwerpunktbereiche  
(6. bis 8. Semester)**

**Vertiefung der Pflichtfächer**

**Grundlagen des Rechts**

Vertiefung Rechts- und Verfassungsgeschichte sowie Staatslehre des 18. - 20. Jahrhunderts; V; Mi, Fr, 10:00 - 12:00, H 11	Doll, N.
--	----------

**Zivilrecht**

Vertiefung und Examinatorium im Zivilrecht KO/UE; Mo, Di, 14:00 - 16:00, H 16	Teubner, G.
--	-------------

**Strafrecht**

Vertiefung Strafrecht VI KO; Di, 10:00 - 12:00, H 10	Neumann, U.
Vertiefung Strafrecht, Strafprozessrecht und Kriminologie KO; Wahlpflichtfachgruppe 5; Wahlfachgruppe 23; Di, 10:00 - 12:00, H 1	Fabricius, D.
Vertiefung und Examinatorium im Strafrecht KO/UE; Mi, 10:00 - 13:00, H 12	Prittwitz, C.

**Öffentliches Recht**

Vertiefung Öffentliches Recht VI KO; Do, 14:00 - 16:00, H 10	Droege, M.
Vertiefung und Examinatorium im Öffentlichen Recht KO/UE; Do, 10:00 - 12:00, 14:00 - 16:00, H 12	Frankenberg, G. Sacksofsky, U.

**Studium der Schwerpunktbereiche**

**Internationalisierung und Europäisierung des Rechts**

Europarecht II V/UE; Mi, 10:00 - 12:00, H 15	Kadelbach, S.
Völkerrecht II V/UE; Wahlfachgruppe 19; Di, 10:00 - 12:00, H B	Hofmann, R.
Völkerrecht III V/UE; Wahlfachgruppe 19; Di, 14:00 - 16:00, H 9	Hofmann, R.
Europäisches Umweltrecht V/UE; Wahlpflichtfachgruppe 6,7; Wahlfachgruppe 14, 20; Mo, 16:00 - 18:00, Jur 103	Kadelbach, S. Führ, M.

Internationales Privatrecht (IPR) I V/UE; Do, 10:00 - 12:00, Jur 103	Wandt, M.
Deutsches und Europäisches Versicherungsvertragsrecht V/UE; Do, 14:00 - 16:00, Jur 103	Wandt, M.
Deutsches und Internationales Transportrecht V/UE; Mo, 16:00 - 18:00, H 13	Freise, R.
Aktuelle Probleme des Europa- und Völkerrechts (mit Bezügen zum Verfassungsrecht); V/UE; Wahlfachgruppe 19, 20; Wahlpflichtfachgruppe 6; Mo, 14:00 - 16:00, H 9; Di, 16:00 - 18:00, H 9; Vb 6.6.2006	Nickel, R.
Einheitliches Internationales Kaufrecht (UN-Kaufrechtskonvention Wien 1980); V/UE; Do, 18:00 - 19:30, Jur 102	Salger, H.-Ch.
Deutsches und Europäisches Kartellrecht V; Wahlfachgruppe 11; Do, 13:00 - 15:00, NM 129	Haar, B.
Internationale Prozessführung V; Engl; Wahlfachgruppen 13, 20; Do, 14:00 - 16:00, H A	Zekoll, J.
Einführung in das U.S.-amerikanische Vertrags- und Deliktsrecht V; Engl; Wahlfachgruppe 13; Do, 10:00 - 12:00, H A	Zekoll, J.
Fallbearbeitung im Europarecht und Völkerrecht KO/UE; Mi, 14:00 - 16:00, H A	N.N.
Privatrechtstheoretisches Kolloquium KO; Wahlpflichtfachgruppe 2; Wahlfachgruppe 2, 6; Mi, 16:00 - 18:00, Jur 316	Teubner, G.
Corporation Law and Economics KO; Engl; Wahlpflichtfachgruppe 4; Wahlfachgruppe 10; Mi, 16:00 - 18:00, H B	Haar, B.
Aktuelle Fragen des Europarechts (Blockseminar) S; Wahlfachgruppe 19; Siehe Aushang gegen Ende des Wintersemesters 05/06	Hofmann, R.
Theorien und Methoden der Verfassungsvergleichung S; Wahlpflichtfachgruppe 5, 6; Di, 16:00 - 18:00, Jur 103	Frankenberg, G.
Privatrechtstheoretisches Seminar S; Wahlpflichtfachgruppe 2; Wahlfachgruppe 2, 6; Mi, 11:00 - 12:30, Jur 316	Teubner, G.
Internationales und Europäisches Umweltrecht S; Zeit/Ort n.V.	Wiethölter, R. Bothe, M.
Politiken der Europäischen Union S; Wahlpflichtfach 6; Di, 18:00 - 20:00, Jur 102	Kadelbach, S.
Aktuelle Probleme der „Dienstleistungen von allgemeinem Interesse“ (Daseinsvorsorge) im Gemeinschafts- und im nationalen Recht; S; Mi, 18:00 - 20:00, Jur 209	Hermes, G.
Deutsches, europäisches und internationales Versicherungsrecht S; zusammen mit Prof. Dr. A Schnyder, Universität Zürich; Blockveranstaltung vom 21.-24.6. im Haus Bergkranz / Kleinwalsertal	Wandt, M.
Blockseminar zum deutschen und ausländischen Haftungsrecht S; Wahlfachgruppen 12, 13; Blockseminar; siehe Aushang	Zekoll, J.
Europarecht: Das Recht der Wirtschafts- und Währungsunion S; Wahlpflichtfachgruppe 6; Wahlfachgruppe 20; Blockseminar zum Ende des Sommersemesters. Siehe Aushang.	Gaitanides, Ch.
Seminar zum Deutschen und Europäischen Privatrecht: Vertragsanbahnung, Vertragsabschluss und -auflösung; S; Wahlfachgruppe 6,11,12; Blockseminar. Siehe Aushang.	Gilles, P. Fischer, N.
<b>Unternehmen und Finanzen (Law and Finance)</b>	
Deutsches und Europäisches Versicherungsvertragsrecht V/UE; Do, 14:00 - 16:00, Jur 103	Wandt, M.
Kapitalmarktrecht V; Wahlfachgruppe 10; Mo, 10:00 - 12:00, H 13	Baums, Th.
Konzernrecht V; Wahlfachgruppe 10; Mi, 10:00 - 12:00, H 13	Baums, Th.
Recht der Unternehmensfinanzierung V; Wahlfachgruppe 10; Mo, 14:00 - 16:00, H 13	Baums, Th.

Deutsches und Europäisches Kartellrecht V; Wahlfachgruppe 11; Do, 13:00 - 15:00, NM 129	Haar, B.
Deutsches und Internationales Transportrecht V/UE; Mo, 16:00 - 18:00, H 13	Freise, R.
Markenrecht V; Wahlfachgruppe 11, 22; Di, 16:00 - 18:00, Jur 102; Die Veranstaltung wird vierzehntägig angeboten	Mees, H.-K.
Corporation Law and Economics KO; Engl; Wahlpflichtfachgruppe 4; Wahlfachgruppe 10; Mi, 16:00 - 18:00, H B	Haar, B.
Besondere Probleme des Insolvenzrechts KO; Wahlfachgruppe 8; Mi, 16:00 - 18:00, Jur 705a	Roth, J.
Unternehmensübernahmen S; Wahlfachgruppe 10; Wahlpflichtfachgruppe 4; Blockseminar	Baums, Th.
Gesellschaftsrechtliches Seminar zum europäischen und deutschen Gesellschaftsrecht nach „Inspire Art“; S; Wahlpflichtfachgruppe 4; Wahlfachgruppe 10; Di, 18:00 - 19:30, Jur 303; Die Anfangszeit versteht sich s.t.	Kohl, H.
Deutsches, europäisches und internationales Versicherungsrecht S; zusammen mit Prof. Dr. A Schnyder, Universität Zürich; Blockveranstaltung vom 21.-24.6. im Haus Bergkranz / Kleinwalsertal	Wandt, M.
Europäisches und Internationales Gesellschaftsrecht S; Blockseminar	Segna, U. Vogel, H.-G.
Seminar zum Deutschen und Europäischen Privatrecht: Vertragsanbahnung, Vertragsabschluss und -auflösung; S; Wahlfachgruppe 6,11,12; Blockseminar. Siehe Aushang.	Gilles, P. Fischer, N.
Bankrecht S; Wahlpflichtfachgruppe 4; Wahlfachgruppe 10; Blockveranstaltung, siehe Aushang	Vogel, H.-G.
<b>Grundlagen des Rechts</b>	
Privatrechtsgeschichte der Neuzeit I V; Wahlpflichtfachgruppe 1; Wahlfachgruppe 4; Do, 10:00 - 12:00, Jur 416	Rückert, J.
Vorlesung zum Schwerpunkt Grundlagen des Rechts V; Di, 14:00 - 16:00, Jur 416	Rückert, J.
Economic Analysis of Law V; Engl; Mi, 14:00 - 16:00, Jur 102; Beg. Mitte Mai	Harrison, J.
Vertiefung Rechts- und Verfassungsgeschichte sowie Staatslehre des 18. - 20. Jahrhunderts; V; Mi, Fr, 10:00 - 12:00, H 11	Doll, N.
Rechtlicher Umgang mit dem Körper KO/UE; Wahlpflichtfachgruppe 6; Wahlfachgruppe 1; Mi, 8:00 - 10:00, H A	Sacksofsky, U.
Privatrechtstheoretisches Kolloquium KO; Wahlpflichtfachgruppe 2; Wahlfachgruppe 2, 6; Mi, 16:00 - 18:00, Jur 316	Teubner, G.
Theorien und Methoden der Verfassungsvergleichung S; Wahlpflichtfachgruppe 5, 6; Di, 16:00 - 18:00, Jur 103	Frankenberg, G.
Verfassungs- und Verwaltungsrecht, Aktuelle Publikationen und Fälle zum Öffentlichen Recht; S; Wahlfachgruppe 1; Blockseminar zum Ende des Semesters.	Vesting, Th.
Gender, Sprache und Recht S; Wahlfachgruppe 1; Di, 14:00 - 16:00, H 5; Vb 25.4.2006	Sacksofsky, U. Hellinger, M.
Neurowissenschaften und Menschenbilder in Recht und Philosophie S; Blockseminar, siehe Aushang	Prittwitz, C. Walter, H. Willaschek, M.; Günther, K.
Menschenrechte im technologischen Zeitalter S; Wahlpflichtfachgruppe 2,6; Wahlfachgruppe 2,19; Mi, 14:00 - 16:00, H 6	Paul, W.
NS-Verbrechen vor Gericht S; Wahlpflichtfachgruppe 2,5 ; Wahlfachgruppe 2, 23; Mi, 16:00 - 18:00, NM 111; Ganztagsblock am Semesterende	Schulz, L. Seibert, Th.-M.

„Vom Posthorn bis zum Internet“ - Seminar zur Geschichte des Medienrechts S; Wahlpflichtfachgruppe 1; Wahlfachgruppe 1, 4, 22; Blockseminar voraussichtlich am 2. und 3. Juni 2006	Cordes, A. Kohl, H.
Altes Recht und neues Recht. Von den Anfängen der bürgerlichen Freiheit um 1800; S; Wahlpflichtfachgruppe 1; Wahlfachgruppe 1,4; Blockseminar am 7. und 8. Juli 2006; Vorbespr. 6.2.2006, 14:00 Uhr, Jur 404	Cordes, A.
Seminar zur Methodenlehre S; Wahlpflichtfachgruppe 1, 2; Do, 16:00 - 18:00, Jur 416; Vorbespr. 9.2.2006, 14:00 - 16:00 Uhr, Jur 416	Rückert, J.
Privatrechtstheoretisches Seminar S; Wahlpflichtfachgruppe 2; Wahlfachgruppe 2, 6; Mi, 11:00 - 12:30, Jur 316	Teubner, G. Wiethölter, R.
Anwaltsstand und Anwaltsrecht aus historischer Perspektive S; Wahlpflichtfachgruppe 1; Wahlfachgruppe 4, 8 (je nach Thema); Blockseminar, die Termine werden in der Vorbesprechung bekanntgegeben; Vorbespr. 3.2.2006, 16:00 - 18:00 Uhr, Jur 404	Kannowski, B.
Deklinationen des römischen Rechts S; Do, 14:00 - 16:00, Jur 102	Vismann, C. Hamacher, W.
<b>Steuerung durch Recht</b>	
Besonderes Steuerrecht I V/UE; Wahlfachgruppe 16; Mo, 16:00 - 18:00, Jur 102	Wieland, J.
Europäisches Umweltrecht V/UE; Wahlpflichtfachgruppe 6,7; Wahlfachgruppe 14, 20; Mo, 16:00 - 18:00, Jur 103	Kadelbach, S. Führ, M.
Verfassungs- und Verfassungsprozessrecht II V/UE; Wahlpflichtfachgruppe 6; Mi, 14:00 - 16:00, Jur 103	Droege, M.
Bauleitplanung und Baugenehmigung V/UE; Mo, 8:30 - 12:00, Jur 102; Die Zeit versteht sich s.t.	Moench, Ch.
Gewerblicher Rechtsschutz und Urheberrecht - Grundzüge V/UE; Wahlfachgruppe 11, 22; Mi, 10:00 - 12:00, Jur 102	Niebel, R.
Kommunalrecht V/UE; Wahlpflichtfachgruppe 7; Wahlfachgruppe 21; Fr, 10:00 - 12:00, Jur 102	Ruppert, S.
Medienrecht V/UE; Wahlfachgruppe 22; Di, 17:00 - 18:30, Jur 316; Die Zeit versteht sich s.t.	Brinkmann, T.
Markenrecht V; Wahlfachgruppe 11, 22; Di, 16:00 - 18:00, Jur 102; Die Veranstaltung wird vierzehntägig angeboten	Mees, H.-K.
Rechtlicher Umgang mit dem Körper KO/UE; Wahlpflichtfachgruppe 6; Wahlfachgruppe 1; Mi, 8:00 - 10:00, H A	Sacksofsky, U.
Planungsrecht KO; Wahlfachgruppe 21; Do, 12:00 - 14:00, Jur 102	Hermes, G.
Wirtschaftsverwaltungsrecht KO; Wahlfachgruppe 14; Mi, 16:00 - 18:00, Jur 102	Hermes, G.
Gender, Sprache und Recht S; Wahlfachgruppe 1; Di, 14:00 - 16:00, H 5; Vb 25.4.2006	Sacksofsky, U. Hellinger, M.
Verfassungs- und Verwaltungsrecht, Aktuelle Publikationen und Fälle zum Öffentlichen Recht; S; Wahlfachgruppe 1; Blockseminar zum Ende des Semesters.	Vesting, Th.
Aktuelle Probleme der „Dienstleistungen von allgemeinem Interesse“ (Daseinsvorsorge) im Gemeinschafts- und im nationalen Recht; S; Mi, 18:00 - 20:00, Jur 209	Hermes, G.
„Vom Posthorn bis zum Internet“ - Seminar zur Geschichte des Medienrechts S; Wahlpflichtfachgruppe 1; Wahlfachgruppe 1, 4, 22; Blockseminar voraussichtlich am 2. und 3. Juni 2006	Cordes, A. Kohl, H.
Anwaltsstand und Anwaltsrecht aus historischer Perspektive S; Wahlpflichtfachgruppe 1; Wahlfachgruppe 4, 8 (je nach Thema);	Kannowski, B.

Blockseminar, die Termine werden in der Vorbesprechung bekanntgegeben;  
 Vorbespr. 3.2.2006, 16:00 - 18:00 Uhr, Jur 404

**Arbeit, Soziales, Lebenslagen**

- Verfassungsrechtliche und sozialpolitische Grundlagen des Sozialrechts und europäisches Sozialrecht; V/KO; Wahlfachgruppe: 15; Mo, Di, 12:00 - 14:00, Jur 103 Ebsen, I.
- Kollektives Arbeitsrecht Weiss, M.  
 V/UE; Wahlpflichtfachgruppe 4; Wahlfachgruppe 9; Do, 8:00 - 10:00, H 1
- Europäisches Arbeitsrecht Weiss, M.  
 V; Wahlpflichtfachgruppe 4; Wahlfachgruppe 9; Mi, 10:00 - 12:00, Jur 616a
- Vertiefungsveranstaltung im Familienrecht Wellenhofer, M.  
 V; Di, 14:00 - 16:00, Jur 102
- Aktuelle Probleme der Sozialpolitik Ebsen, I.  
 KO/S; Wahlfachgruppe: 15; je nach Referatsthema ggf. auch WPF 6, WFG 20; Wenner, U.  
 Di, 18:00 - 20:00, Jur 209; Vb 25.4.2006
- Familienrechtliches Seminar Finger, P.  
 S; Wahlpflichtfachgruppe 3 / Wahlfachgruppe 7; Mi, 16:00 - 18:00, Jur 103; Vb 26.4.2006; Vorbespr. 19.4.2006, 16:00 - 18:00 Uhr, Jur 103
- Internationales Schieds-, Prozess- und Handelsrecht Rohls, M.  
 S; Wahlfachgruppen 8, 11, 13; Blockseminar voraussichtlich am 30. Juni und 1. Juli 06; Vorbespr. 19.4.2006, 18:00 Uhr, Jur 102
- Arbeitsrechtliches Seminar Weiss, M.  
 S; Wahlpflichtfachgruppe 4; Wahlfachgruppe 9; Di, 16:00 - 18:00, Jur 616a; Vb 25.4.2006
- Miet- und Mietprozessrecht Fischer, N.  
Herrlein, J.  
 S; Wahlfachgruppen 6, 8; Blockseminar, siehe Aushang

**Kriminalwissenschaften**

- Kriminologie Jasch, M.  
 V; Wahlpflichtfachgruppe 5; Wahlfachgruppe 23; Do, 16:00 - 18:00, H A
- Strafvollzug Kargl, W.  
 V; Wahlpflichtfachgruppe 5; Wahlfachgruppe 23; Blockveranstaltung
- Prozessrecht in der Praxis Hamm, R.  
 V; Zeit/Ort n.V.
- Börsenstrafrecht Benner, K.-D.  
 KO; Wahlpflichtfachgruppe 5; Mo, 18:00 - 20:00, Jur 102
- Vertiefung Strafrecht, Strafprozessrecht und Kriminologie Fabricius, D.  
 KO; Wahlpflichtfachgruppe 5; Wahlfachgruppe 23; Di, 10:00 - 12:00, H 1
- „Schuld“ und „Strafe“ vor dem Hintergrund neurobiologischer Forschung der Gegenwart; S; Wahlpflichtfachgruppe 5; Wahlfachgruppe 23; Einzeltermine am 10.6.2006, 24.6.2006, 9:00 - 18:00, Jur 209; Vorbespr. 24.4.2006, 18:00 - 20:00 Uhr Fabricius, D.  
Schiemann, A.  
Grün, K.-J.
- Der Strafverteidiger Fabricius, D.  
 S; Wahlpflichtfachgruppe 5; Wahlfachgruppe 23; Di, 18:00 - 20:00, Jur 103
- Forensische Psychiatrie Fabricius, D.  
Schott, M.  
 S; Wahlpflichtfachgruppe 5; Wahlfachgruppe 23; Blockseminar; bitte ab Januar 2006 in die Liste im Raum Jur 521 eintragen
- Grund und Grenzen der Selbstverfügungsfreiheit im Strafrecht Kargl, W.  
 S; Wahlpflichtfachgruppe 5; Wahlfachgruppe 23; Blockseminar; Siehe Aushang
- Kriminologische Aspekte der Strafzwecklehren Kargl, W.  
 S; Wahlpflichtgruppe 5; Wahlfachgruppe 23; Blockseminar; Siehe Aushang
- Grundlagenprobleme der gesamten Strafrechtswissenschaft Prittwitz, C.  
Günther, K.  
Lüderssen, K.  
 S; Di, 18:00 - 20:00, Raum n.V.; Vb 25.4.2006
- Moderne Strafgesetzgebung Prittwitz, C.  
 S; Blockseminar, siehe Aushang
- Neurowissenschaften und Menschenbilder in Recht und Philosophie Prittwitz, C.  
Walter, H.  
Willaschek, M.; Günther, K.  
 S; Blockseminar, siehe Aushang



**Beitrag gespart und  
Versicherungsschutz erweitert.**



# **AOK AktivPlus 120**

## **Mehr Leistung – weniger zahlen.**

Sie möchten mehr wissen?

Nur zu! Wir beraten Sie gerne persönlich:

AOK Studenten-Service

Elke Klein

Wildunger Strasse 1

60487 Frankfurt

Sprechzeiten:

Mo. bis Mi. 9:00-16:00 Uhr

Donnerstag 9:00-18:00 Uhr

Freitag 9:00-13:00 Uhr

Oder rufen Sie an: 069-7144 968 12

Populismus in Strafrecht und Kriminalpolitik S; Blockseminar, siehe Aushang	Prittwitz, C. Krehl, Ch. Hassemer, W. Paul, W.
Menschenrechte im technologischen Zeitalter S; Wahlpflichtfachgruppe 2,6; Wahlfachgruppe 2,19; Mi, 14:00 - 16:00, H 6	Rzepka, D.
Jugendstrafrecht S; Wahlpflichtfachgruppe 5, Wahlfachgruppe 23; Zeit/Ort n.V.	Schulz, L. Seibert, Th.-M.
NS-Verbrechen vor Gericht S; Wahlpflichtfachgruppe 2,5 ; Wahlfachgruppe 2, 23; Mi, 16:00 - 18:00, NM 111; Ganztagsblock am Semesterende	Schulz, L. Soíné, M.
Strafprozessual- kriminalistisches Seminar S; Zeit/Ort n.V.	Schiemann, A.
Strafrechtsgeschichte S; Wahlpflichtfachgruppe 1,5; Wahlfachgruppe 1,23; Blockveranstaltung	Albrecht, P.-A. Bratzke, H. Parzeller, M.
Medizinrechtliches Seminar S; Zeit/Ort n.V.	

**Zusätzliche Veranstaltungen**

Buchführung und Bilanzierung für Juristen 2 V; Mo, 16:00 - 18:00, H 9	Zielke, W.
--	------------

**Veranstaltungen für alle Semester**

Einführung in das italienische Recht V/UE; Unterrichtssprache: Ital; Do, 16:00 - 18:00, Jur 102	Gelardi, G.
Einführung in die amerikanische Rechtsterminologie und in die Grundlagen des amerikanischen Rechts; V/UE; Engl; Do, 16:00 - 18:00, H 4	Kautz, T. Devlin, M. Heinemann, R.
Einführung in die chinesische Rechtsterminologie und in die Grundlagen des chinesischen Rechts; V/UE; Unterrichtssprache: Chin; Blockveranstaltung 19.6.2006-23.6.2006, 16:00 - 20:00, NM 117; Einzeltermin am 24.6.2006, 16:00 - 20:00, Jur 103	Zheng, Z.
Einführung in die englische und amerikanische Rechtsterminologie sowie in die Grundlagen des englischen und amerikanischen Rechts; V/UE; Engl; Do, 10:00 - 12:00, H II	Schrader, M.
Einführung in die französische Rechtsterminologie und in die Grundlagen des französischen Rechts; V/UE; Unterrichtssprache: Franz; Di, 16:00 - 18:00, NM 112	Andréani, E.
Einf. in die Rechtsterminologien und Rechtsordnungen des iberoamerikanischen Rechtskreises; V/UE; Unterrichtssprache: Span; Do, 10:00 - 12:00, Jur 102	Rocha de Mello Martins, R. Jiménez, V.G.
Rhetorik für Juristen UE; Mo, 14:00 - 16:00, Jur 102	Wieland, J.

**Veranstaltungen für ausländische Studierende**

Rechts- und Justizvergleichung für ausländische Studierende / Comparison of Legal Orders and Justice Systems for Foreign Students; V/KO; Mi, 12:00 - 14:00, Jur 102	Gilles, P.
DUDF Diplôme Universitaire de Droit Français S; Drei Blockveranstaltungen mit jeweils 10 Unterrichtsstunden	Wandt, M.

**Veranstaltungen für Wirtschaftswissenschaftler**

Recht für Wirtschaftswissenschaftler V/UE; Di, 12:00 - 14:00, H VI	Kiesow, R.M. Malaviya, N. Tohidipur, T. N.N.
Privatrecht für Wirtschaftswissenschaftler V/UE; Zeit/Ort n.V.	
Kollektives Arbeitsrecht V/UE; Wahlpflichtfachgruppe 4; Wahlfachgruppe 9; Do, 8:00 - 10:00, H 1	Weiss, M.



*Menschen bestimmen unseren Erfolg!  
Menschen geben unserem Unternehmen  
Profil. Machen uns zu dem, was wir sind:  
ein namhafter Allbranchenversicherer, der  
sich deutlich von anderen am Markt  
unterscheidet. Seit über 140 Jahren sind  
wir in Deutschland vertreten und gehören  
einer internationalen Schweizer Versiche-  
rungsgruppe an. Gewinnen Sie Einblick  
in unsere Philosophie, Arbeitsweise und  
unser Angebot. Fragen Sie uns.*

## **Was finden Sie besser: Treppensteigen oder Liftfahren?**

### **NACHWUCHSKRÄFTE TRAINEES (M/W)**

Lifffahren – denn so kommen Sie schneller ans Ziel. Die Etage? Bestimmen Sie selbst. Mit einem Trainee-Programm bei der Helvetia. Ihrem Einstieg in eine faszinierende Branche. In zwei Jahren bereiten wir Sie intensiv on and off the Job auf Ihre Fach- und Führungslaufbahn im Versicherungsgeschäft vor. Was sich da für Möglichkeiten bieten? Jede Menge – denn Menschen gut zu versichern ist eine ständige Herausforderung! Ob im Innen- oder Außendienst. Ob im Vertrieb, Marketing, Controlling, in der Betriebsorganisation oder im Bereich Personal. Gestalten Sie bei einem Allbranchenversicherer Ihre Zukunft! Denn bei der Helvetia kommen Sie mit Sicherheit weiter!

Wenn Sie Wirtschaftswissenschaften studieren und Ihr erfolgreicher Abschluss bevorsteht, können Sie schon jetzt Ihre Zukunft sichern.

Lernen wir uns kennen! Senden Sie Ihre  
Bewerbung an unsere Personalabteilung,  
Herrn Koch:

Helvetia Versicherungen  
Direktion für Deutschland  
Berliner Straße 56–58  
60311 Frankfurt am Main  
Telefon: 0 69/13 32-223  
E-Mail: [ulrich.koch@helvetia.de](mailto:ulrich.koch@helvetia.de)  
**[www.helvetia.de](http://www.helvetia.de)**

**HELVETIA  
VERSICHERUNGEN**



**Fragen Sie uns.**

# Lehrveranstaltungen des Fachbereichs 2 - Wirtschaftswissenschaften

FB 2

Alle Veranstaltungen beginnen grundsätzlich in der ersten Vorlesungswoche, es sei denn, es ist im folgenden anders vermerkt (Vb...). Der Fachbereich gibt ein Kommentiertes Vorlesungsverzeichnis und einen Studienführer heraus, die weitere Informationen über die Lehrveranstaltungen, den Studienaufbau und die Anschriften der Professuren und Institute des Fachbereichs enthalten. Beide Schriften sind zu beziehen über die Buchhandlung Hector, Gräfr. Str. 77, 60486 Frankfurt am Main. Weitere Informationen finden Sie auch im Internet unter [www.wiwi.uni-frankfurt.de](http://www.wiwi.uni-frankfurt.de). Die Sprechzeiten der Studienfachberatung sind Mo 10-12 Uhr und Mi 14-16 Uhr in Raum 38 B, Mertonstr. 17.

## Allgemeine Veranstaltungen / Informationsveranstaltungen

Orientierungsphase für Studienanfänger OV; Einzeltermin am 3.4.2006, 8:00 - 10:00, Raum n.V.	Walz, U.
Studieneinführung für Nebenfachstudierende EV; Einzeltermin am 18.4.2006, 12:00 - 14:00, H H	Seebach, M.
Studieninformationen über das Hauptstudium für Hochschulwechsler/innen EV; Einzeltermin am 18.4.2006, 14:00 - 16:00, H H	Seebach, M.
Einführung in das Hauptstudium EV; Einzeltermin am 21.6.2006, 12:00 - 14:00, H IV	Seebach, M.
Informationen zum Auslandsstudium EV; Einzeltermin am 22.6.2006, 12:00 - 14:00, Aula; Kontakt Annette Zell: <a href="mailto:international@wiwi.uni-frankfurt.de">international@wiwi.uni-frankfurt.de</a>	Jäckel, B.

## Bachelorstudium

Recht für Wirtschaftswissenschaftler V/UE; Di, 12:00 - 14:00, H VI	Kiesow, R.M. Malaviya, N. Tohidipur, T.
Grundzüge der Finanzwirtschaft V/UE; Abschlussklausur; Fr, 10:00 - 12:00, H VI	Schmidt, R.H.
Tutorium zu Grundzüge der Finanzwirtschaft TUT; wird noch bekannt gegeben; Vb 24.4.2006	Hryckiewicz, A.
Einführung in das Marketing V/UE; Di, 8:00 - 10:00, H VI	N.N.
Mathematik V/UE; Di, Do, 10:00 - 12:00, H VI	Mathes, H.D.
Mathematik-Vorkurs EK; Blockveranstaltung, 3.4.2006 8:00 - 13.4.2006 16:00, H 3, H 5, H 9, H 10, H 11, H 13, H 14, H 15	Mathes, H.D.
Einführung in die VWL V/UE; Do, 12:00 - 14:00, H VI; Fr, 14:00 - 16:00, H VI	Schefold, B.
Statistik 2 V/UE; Fr, 8:00 - 10:00, H VI	N.N.
Statistik I V/UE; Mo, 12:00 - 14:00, H VI; Di, 14:00 - 16:00, H VI	Hassler, U.
Wirtschaftsinformatik 1 V/UE; Mi, 14:00 - 16:00, H VI	Holten, R.
Betriebliches Rechnungswesen V/UE; Mo, 8:00 - 10:00, H VI	Zehnder, H.

## Zukunftschancen @ R+V

Sie suchen nach Ihrem Studium einen interessanten Berufseinstieg, um Ihr fachliches Know-how und Ihre Persönlichkeit erfolgsorientiert einzusetzen und zu entwickeln? Dann nutzen Sie Ihre Chance am Direktionsstandort Wiesbaden und starten Ihre berufliche Zukunft mit unserem 1-jährigen



## Traineeprogramm (♀ oder ♂)

### **Wirtschaftswissenschaftler**

kommunikationsstarke, teamorientierte Betriebs- und Volkswirte, zielstrebig, engagiert und offen für neue Herausforderungen in den betriebswirtschaftlichen Kernbereichen

### **Mathematiker**

analytisch stark, teamorientiert und kommunikativ mit interessanten Entwicklungsperspektiven in vielfältigen versicherungsmathematischen Bereichen

### **Juristen**

mit Verhandlungsgeschick, Entscheidungsfreude und Interesse an Einsatz- und Entwicklungsmöglichkeiten in diversen versicherungstechnischen Bereichen

### **Informatiker**

mit Spaß an innovativer Informationstechnologie, Projekt- und Teamarbeit, flexibel, eigenverantwortlich und lernbereit als Anwendungsentwickler, Systemspezialist oder Berater

Eine optimale Kombination aus „on the job“ und „off the job“ Komponenten machen Sie fit für Ihre zukünftigen Aufgaben als Nachwuchskraft.

Details zu unserem Traineeprogramm finden Sie auf unserer Homepage [www.jobs.ruv.de](http://www.jobs.ruv.de). Interessiert? Dann sollten Sie sich unter [zukunftschancen@ruv.de](mailto:zukunftschancen@ruv.de) bei uns bewerben!

**R+V Versicherung**  
**Personalabteilung - Kennziffer 3510**

Tanusstraße 1 • 65193 Wiesbaden

[zukunftschancen@ruv.de](mailto:zukunftschancen@ruv.de)

[www.ruv.de](http://www.ruv.de)



Im FinanzVerbund  
der Volksbanken  
Raiffeisenbanken

# Diplomstudium

## Grundstudium

FB 2

### Lehrveranstaltungen

Die Zeiten für die Übungen (Tutorien) der Veranstaltungen werden zum Teil erst kurz vor Semesterbeginn oder bei Veranstaltungsbeginn bekannt gegeben.

Grundzüge der Wirtschaftspolitik V/UE; Mi, 8:00 - 10:00, H VI; Do, 8:00 - 10:00, H V	Klump, R.
Unternehmensrechnung 1 - Teil 1: Kosten- und Leistungsrechnung V/UE; Mo, 10:00 - 12:00, H VI	Ewert, R.
Unternehmensrechnung 1, Teil 2: Bilanzen V/UE; Mo, 16:00 - 18:00, H V	Dutzi, A.
Privatrecht für Wirtschaftswissenschaftler V/UE; Zeit/Ort n.V.	N.N.
Statistik 2 V/UE; Do, 16:00 - 18:00, H VI; Fr, 12:00 - 14:00, H VI	Schreiber, S.
Einführung in die Wirtschaftspädagogik V; Mi, 12:00 - 14:00, H 10	Horlebein, M.
Buchführung und Bilanzierung für Juristen 2 V; Mo, 16:00 - 18:00, H 9	Zielke, W.

### Lehrveranstaltungen in Wirtschaftssprachen

Die Kurse in Wirtschaftssprachen sind vorrangig für Studierenden des Fachbereichs Wirtschaftswissenschaften. Bei vorhandenen freien Plätzen werden Studierende anderer Fachbereiche zugelassen. Außer den Kursen des Spezialisierungsstudiums (Diplomkurse) sind die Wirtschaftssprachenkurse gebührenpflichtig (75 EUR für 2-stündige Kurse bzw. 120 EUR für 4-stündige Kurse).

Um eine hohe Qualität der Ausbildung sicher zu stellen, werden die Gruppen auf 20 Personen (25 für Chinesisch) begrenzt.

Chinesisch - Grundkurs 2 K; Di, Do, 8:30 - 10:00, 320 C	Cao, N. Lu, X.
Wirtschaftschinesisch 2 K; Mi, 12:00 - 14:00, 32 B; Fr, 14:00 - 16:00, 320 C	Pan, Ch.-Ch. Saechtig, A.
English for Economists: Preparation for Specialisation Courses K; Do, 16:00 - 18:00, 320 C	Booth, B.A.
Español Económico 3 K; Di, 12:00 - 14:00, Raum n.V.; Raum 320C	N.N.
Interkulturelle Kommunikation: Japan für Wirtschaftswissenschaftler K; 2-semestriges Modul; Di, 16:00 - 18:00, 320 C	Woldering, G. Kimura, Y.
Preparation for Studying Abroad for Economists K; Mi, 16:00 - 18:00, 320 C	Booth, B.A.
Wirtschaftsenglisch 1a (Einführung) EK; Mo, 10:00 - 12:00, 320 C	Banks, J.
Wirtschaftsenglisch 1b (Einführung) EK; Mo, 12:00 - 14:00, 320 C	Banks, J.
Wirtschaftsenglisch 1c (Einführung) EK; Di, 12:00 - 14:00, 32 B	Birbeck, M.
Wirtschaftsenglisch 1d (Einführung) EK; Mi, 14:00 - 16:00, 320 C	Booth, B.A.
Wirtschaftsenglisch 1e (Einführung) EK; Mi, 16:00 - 18:00, NM 129	Banks, J.
Wirtschaftsenglisch 1f (Einführung) EK; Do, 12:00 - 14:00, NM 112	Banks, J.
Wirtschaftsenglisch 2a (Aufbau) K; Mo, 16:00 - 18:00, 320 C	Booth, B.A.

Nachdenken ist gut. Vordenken ist besser. Aber auch Querdenken führt uns in Assurance and Advisory Business Services, Tax Services, Transaction Advisory Services und Real Estate Advisory Services oft zu überraschenden neuen Lösungen. Weil für uns nichts so gut ist, dass man es nicht noch besser machen könnte. Doch nur wer sich seine eigenen Gedanken macht und Bestehendes in Frage stellt, kann neue Ideen schaffen und sich selbst weiterentwickeln. Wenn Sie dieser Gedanke reizt, sollten Sie jetzt ernsthaft über eine Bewerbung bei Ernst & Young nachdenken.

Partner von  
**www.JobStairs.de**  
*The Top Company Portal!*

**Denke selbst.**

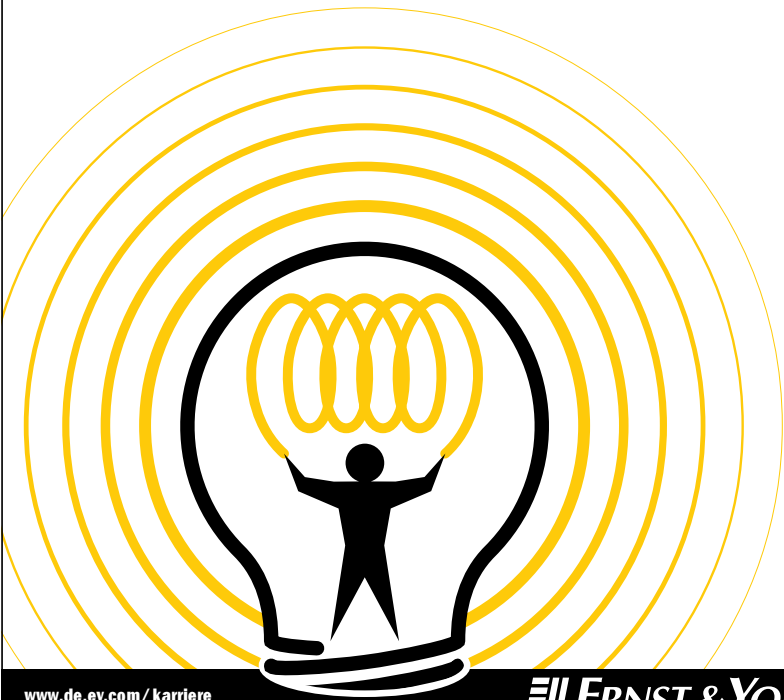

Wirtschaftsenglisch 2b (Aufbau) K; Mi, 14:00 - 16:00, NM 112	Banks, J.
Wirtschaftsenglisch 2c (Aufbau) K; Do, 14:00 - 16:00, 320 C	Booth, B.A.
Español Económico 1 EK; Mi, 8:30 - 10:00, 320 C	Zenga-Hirsch, G.
Español Económico 2 K; Fr, 8:30 - 10:00, 320 C	Zenga-Hirsch, G.
Francais économique 1 (Vorstufe) K; Di, 10:00 - 12:00, 320 C	Weber, F.
Francais économique 2 (Einführung) K; Mi, 10:00 - 12:00, 320 C	Weber, F.
Francais économique 3 (Aufbau) K; Mi, 12:00 - 14:00, 320 C	Weber, F.
Francais économique 4 (Vertiefung) K; Do, 12:00 - 14:00, 320 C	Weber, F.
Wirtschaftsenglisch 2d (Aufbau) K; Fr, 10:00 - 12:00, 320 C	Birbeck, M.
Wirtschaftsenglisch 3a (Vertiefung) K; Do, 10:00 - 12:00, 320 C	Booth, B.A.
Wirtschaftsenglisch 3b (Vertiefung) K; Do, 14:00 - 16:00, NM 112	Banks, J.
<b>Vertiefungsstudium</b>	
<b>Allgem. Volkswirtschaftslehre (AVWL)</b>	
Geld und Währung V; Vorlesung (wöchentlich) mit Übungen (14-tägig); Mo, 14:00 - 16:00, H V; jede 2. Woche Fr, 10:00 - 12:00, H V	Nautz, D.
Macroeconomics 2 V/UE; Do, 14:00 - 16:00, H VI; jede 2. Woche Mi, 12:00 - 14:00, H VI; Vb 19.4.2006	Krüger, D. Hagedorn, M.
Theoriegeschichte V/UE; Mi, 10:00 - 12:00, H IV; jede 2. Woche Fr, 10:00 - 12:00, H V; Vb 28.4.2006	Schefold, B.
Die moderne Institutionenökonomie und ihre Vorläufer P/S; Vorbesprechung, Schumannstr. 60, 1. Stock (Bibliothek). Blockseminar im Waldemar-Petersen Haus, Riezlern (Kleinwalsertal / Österreich); Vorbespr. 10.2.2006, 12:00 - 14:00 Uhr	Schefold, B.
Mikroökonomie 2 V/UE; Do, 8:00 - 10:00, H VI; jede 2. Woche Mi, 12:00 - 14:00, H VI; Vb 26.4.2006	Weichenrieder, A.J. Busch, O.
<b>Allgem. Betriebswirtschaftslehre (ABWL)</b>	
Finanzwirtschaft 2 V/UE; Mo, 18:00 - 20:00, H VI; jede 2. Woche Fr, 16:00 - 18:00, H VI; Die Freitag Termine werden auf der Webseite des Lehrstuhls zu einem späteren Zeitpunkt angekündigt	Laux, Ch.
Steuerlehre V/UE; Di, 16:00 - 18:00, H V	Hommel, M.
Wirtschaftsinformatik 2 V/UE; Di, 8:00 - 10:00, H V; jede 2. Woche Fr, 16:00 - 18:00, H VI; Vb 28.4.2006	König, W.
Quantitativen Methoden der BWL V/UE; Mi, 16:00 - 18:00, H VI; jede 2. Woche Mi, 18:00 - 20:00, H VI	Isermann, H.



**Schwerpunktstudium**

**Finanzen (FI)**

**Wahlpflicht-Lehrveranstaltungen**

Basiskurs Finanzen V/UE; Mo, 16:00 - 18:00, H 4; Di, 12:00 - 14:00, H 4	Schlag, Ch. Banner, Ch.E.
Commercial Banking V/UE; Mo, 8:00 - 12:00, H 10; vom 24.4.2006 bis zum 17.7.2006	Wahrenburg, M.
International Banking V; Di, 8:30 - 10:00, H 3; Mi, 8:30 - 10:00, Raum n.V.	Schmidt, R.H. Behr, P.
Ausgewählte Fragen der Derivatebewertung S; Zeit/Ort n.V.	Schlag, Ch. Schneider, E. Seeger, N.; Beygelman, R.; Horn, D.
Asset Management S; Zeit/Ort n.V.	Maurer, R.
Finanzsysteme S; Das Seminar wird als Blockveranstaltung stattfinden. Genaue Zeit und Ort der Veranstaltung werden rechtzeitig auf den Internetseiten des Lehrstuhls bekannt gegeben.	Schmidt, R.H. Allen, F. Tyrell, M.
e-Finance: Information Systems in Financial Markets V/UE; Do, 14:00 - 16:00, H III; jede 2. Woche Di, 14:00 - 16:00, H 6, 402 C; Rechner- und theoretische Übungen (Dienstag) wechselnd (Details in Vorlesung).	Gomber, P.
M&A Hands-on S; Blockseminar; Blockveranstaltung, 3.5.2006-4.5.2006, Cas 1.802; Einzeltermin am 6.5.2006, Zeit n.V., Cas 1.801; vom 3.5.2006 bis zum 5.5.2006	Wahrenburg, M. Bosch, O.
Venture Capital und Private Equity S; Blockveranstaltung, 10.5.2006-12.5.2006, Raum n.V.; Das Seminar wird im Schloss Rauischholzhausen, bei Gießen stattfinden	Wahrenburg, M. Steffen, S.
Risikomanagement und Allokation in Finanzinstituten S; Blockseminar; Blockveranstaltung, 17.5.2006-18.5.2006, Raum n.V.; Einzeltermin am 29.6.2006	Ackermann, J. Laux, Ch.
Investment Banking V/UE; Engl; Mi, 16:00 - 20:00, H 12	Grote, M.H.

**Wahlveranstaltungen**

Bankenregulierung V; Do, 16:00 - 18:00, Raum n.V.; Es wäre nett wenn Herrn Durth einen kleinen Hörsall bekäme!	Durth, R.
Operational Risk V; Mo, 8:30 - 10:00, 120 C	van den Brink, G. Kaiser, Th.
Risikomanagement in der Versicherungswirtschaft V/UE; Mi, 18:00 - 20:00, Raum n.V.; vom 24.4.2006 bis zum 17.7.2006	Nickel-Waninger, H.

**Marketing (MA)**

**Wahlpflicht-Lehrveranstaltungen**

Auktionen S; Die genauen Termine werden bis 19.12.2005 auf den Webseiten der Professuren für Electronic Commerce und Empirische Makroökonomie angekündigt.	Nautz, D. Skiera, B.
Businessplanerstellung und Existenzgründung S; Blockseminar, die Termine werden auf der Homepage des Veranstalters bekannt gegeben.	König, W. Skiera, B.
Customer Base Analysis S; Einzeltermine am 20.2.2006, 11:30 - 12:30, 430B; 3.3.2006, 14:15 - 18:45, 430B; Blockveranstaltung, 8.3.2006-9.3.2006, Raum n.V.; Einzeltermine am 27.3.2006, 8:15 - 11:45, 430B; 14.6.2006, 9:00 - 14:00, 430B; Die Termine der Blockveranstaltung finden an folgenden Tagen im Raum 430B statt: 20.02.2006, 11:30-12:30 Uhr, 03.03.2006, 14:15-18:45 Uhr, 27.03.2006, 8:15-11:45 Uhr, 14.06.2006, 9:00-14.00 Uhr. Am 08. und 09.03.2006 findet ein ganztägiger Workshop (Raum wird auf der Homepage der Professur bekannt gegeben) statt.	Natter, M. Skiera, B.

<p>Digitaler Rundfunk S; Blockveranstaltung, 6.6.2006-8.6.2006, Raum n.V.; Das Seminar findet in der Jugendherberge „Burg Stahleck“ in Bacharach statt; Vorbespr. 16.2.2006, 12:00 - 13:00 Uhr, 220 C</p>	Groffmann, H.-D.
<p>Dienstleistungsmarketing V/UE; Do, 10:00 - 12:00, 14:00 - 16:00, H 14</p>	Kaas, K.P.
<p>Erstellung von Marketingmodellen in ASP-Net S; Die Termine finden an folgenden Tagen statt: 04.04.2006, 06.04.2006, 11.04.2006, 13.04.2006, 18.04.2006. Treffpunkt ist jeweils Raum 430B von 08:15 -09:45 Uhr und der kleine PC-Pool (Raum 407C) von 10:00-11:30 Uhr. Zusätzliche Termine: 20.04.2006, 08:15-11:30 Uhr (Raum 430B) sowie 01.06. und 06.07.2006, 14:00-18:00 Uhr (Raum (430B)</p>	König, W. Skiera, B.
<p>Marktforschung V/UE; Di, 14:00 - 18:00, H 3</p>	Gensler, S.
<p>Multivariate Data Analysis S; Di, 12:15 - 13:45, 430B</p>	Hujer, R. Natter, M. Skiera, B.
<p>Vertikales Marketing im Tourismus S; Blockveranstaltung, 10.7.2006-13.7.2006, Raum n.V.; Das Seminar findet in Nürnberg statt. Anmeldung zum Seminar: 12.12.05-06.01.06 per Mail: dieterich@marketing.uni-frankfurt.de; Vorbespr. 27.1.2006, 14:00 - 16:00 Uhr, H 1</p>	Kaas, K.P. Dieterich, M.
<p>Vertriebsmanagement im Finanzdienstleistungssektor S; Einzeltermine am 27.5.2006, 3.6.2006, 9:00 - 18:00, H 1; Anmeldung zum Seminar: 12.12.05-06.01.06 per Mail: m.zuber@marketing.uni-frankfurt.de; Vorbespr. 26.1.2006, 18:00 - 19:00 Uhr, H 1</p>	Kaas, K.P. Zuber, M.
<p>Retail Pricing S; Bewerbungsfrist: 16.12.2005 per e-mail an: Malzacher@wiwi.uni-frankfurt.de, unter Angabe von bis zu 5 Themenpräferenzen</p>	Natter, M.
<p>Verkaufsförderung V/UE; Mo, 14:00 - 17:00, H 7</p>	Natter, M.
<b>Wahlveranstaltungen</b>	
<p>Consumer Behavior V; Blockveranstaltung; Einzeltermine am 20.4.2006, 12:00 - 14:00, Raum n.V.; 21.4.2006, 10:00 - 17:00, Raum n.V.; 22.4.2006, 9:00 - 16:00, Raum n.V.; 27.4.2006, 12:00 - 14:00, Raum n.V.; 28.4.2006, 10:00 - 17:00, Raum n.V.; 29.4.2006, 9:00 - 16:00, Raum n.V.; Der Ort der Veranstaltung wird auf der Homepage der Professur bekannt gegeben.</p>	Diehl, K.
<p>Marketingplanspiel Marktstrat UE; Termine werden auf der Homepage bekannt gegeben</p>	Gensler, S.
<p>Pricing V; Alle Termine der Blockveranstaltung finden von 08:15 bis 17:30 Uhr an folgenden Tagen: 31.05.2006 (Raum IG 1.314 ), 07.06.2006 (Casino 1.802), 14.06.2006 (Casino 1.802), 21.06.2006 (Casino 1.802) am Campus Westend statt.</p>	Wübker, G.
<p>Strategische Unternehmenskommunikation V; Einzeltermine am 3.4.2006, 10:00 - 12:00, H H; 25.4.2006, 16.5.2006, 23.5.2006, 6.6.2006, 20.6.2006, 10:00 - 12:00, K I/II</p>	Demuth, A.
<b>Rechnungswesen (RW)</b>	
<b>Wahlpflicht-Lehrveranstaltungen</b>	
<p>Controlling 1: Externe Unternehmensrechnung V/UE; Di, 14:00 - 16:00, H A; Mi, 12:00 - 14:00, H A</p>	Ewert, R. Szczesny, A.
<p>Wirtschaftsprüfung und Corporate Governance 2 V/UE; Di, 8:30 - 10:00, H 16; Mi, 10:00 - 12:00, H II</p>	Böcking, H.-J.
<p>Internationale Konzernrechnungslegung V; Mi, 8:30 - 10:00, H 6</p>	Gebhardt, G.
<p>Ausgewählte Fragen der Wirtschaftsprüfung und Corporate Governance (Praxis); S; Blockveranstaltung, 22.6.2006 8:00 - 23.6.2006 18:00, K III</p>	Böcking, H.-J.

Ausgewählte Probleme der Kontroll- und Koordinationsrechnungen  
 S; Blockveranstaltung; 28.6.2006-1.7.2006, Raum n.V.; Blockveranstaltung  
 in Riezlern. Ewert, R.  
 Laux, V.

Unternehmensbewertung & Finanzanalyse Gebhardt, G.  
 S; Blockveranstaltung; Die genauen Termine werden im Rahmen der zentralen  
 Seminaranmeldung bekannt gegeben.

Bilanzierungsfragen Hommel, M.  
 S; Blockseminar, Zeit und Ort werden noch bekannt gegeben

Jahresabschlussanalyse Hommel, M.  
 V/UE; Do, 10:00 - 12:00, 14:00 - 16:00, H 16

Unternehmensbewertung Hommel, M.  
 S; Zeit und Ort werden noch bekannt gegeben.

Internationale Konzernrechnungslegung Gebhardt, G.  
 HS; Blockveranstaltung; Die genauen Termine werden im Rahmen der  
 zentralen Seminaranmeldung bekannt gegeben.

**Wahlveranstaltungen**

Corporate Governance und Unternehmensethik Schweickart, N.  
 V; Einzeltermine am 2.6.2006, 16.6.2006, 7.7.2006, 9:00 - 17:00, K III

Internationales Steuerrecht Köhler, S.  
 V; Termine und Ort werden noch bekannt gegeben.

Praxis der Abschlussprüfung Nonnenmacher, R.  
 V; Einzeltermine am 28.4.2006, 26.5.2006, 9.6.2006, 8:00 - 17:00, K III

Internationale Rechnungslegung und Prüfung Schmidt, A.  
 V; Mo, 10:00 - 14:00, H 5; Keine Vorlesung am 22.05.06 und der letzte  
 Termin am 26.06.06 findet bei Deloitte statt.; vom 8.5.2006 bis zum  
 26.6.2006

Datenbankorientiertes Rechnungswesen Sinzig, W.  
 V; Do, 16:00 - 18:00, H 13

**Wirtschaftsinformatik und Informationswirtschaft (WI)**

**Wahlpflicht-Lehrveranstaltungen**

Management von Logistiknetzwerken Isermann, H.  
 V/UE; Letzter Durchlauf der Lehrveranstaltung; Do, 10:15 - 11:45, 12:15 -  
 13:45, H I Kolbe, H.

Aktuelle Problemstellungen der Logistik und des Supply Chain Managements Isermann, H.  
 S; Letzter Durchlauf der Lehrveranstaltung.; Blockveranstaltung, Heger, S.  
 20.8.2006-25.8.2006, Raum n.V.; Blockseminar findet in Riezlern statt. Es Kolbe, H.  
 fallen ca. 140 Euro Übernachtungskosten an.



Fachbibliothek zu Geld und Währung: Mo, Di, Mi, Do, Fr 10 – 17 Uhr,

Businessplanerstellung und Existenzgründung S; Blockseminar, die Termine werden auf der Homepage des Veranstalters bekannt gegeben.	König, W. Skiera, B.
Digitaler Rundfunk S; Blockveranstaltung, 6.6.2006-8.6.2006, Raum n.V.; Das Seminar findet in der Jugendherberge „Burg Stahleck“ in Bacharach statt; Vorbespr. 16.2.2006, 12:00 - 13:00 Uhr, 220 C	Groffmann, H.-D.
e-Finance: Information Systems in Financial Markets V/UE; Do, 14:00 - 16:00, H III; jede 2. Woche Di, 14:00 - 16:00, H 6, 402 C; Rechner- und theoretische Übungen (Dienstag) wechselnd (Details in Vorlesung).	Gomber, P.
Informationsmanagement 2: Vernetzte Informationssysteme V/UE; Mo, 10:00 - 12:00, H 14; jede 2. Woche Mo, 16:00 - 18:00, 407 C	König, W.
Erstellung von Marketingmodellen in ASP-Net S; Die Termine finden an folgenden Tagen statt: 04.04.2006, 06.04.2006, 11.04.2006, 13.04.2006, 18.04.2006. Treffpunkt ist jeweils Raum 430B von 08:15 -09:45 Uhr und der kleine PC-Pool (Raum 407C) von 10:00-11:30 Uhr. Zusätzliche Termine: 20.04.2006, 08:15-11:30 Uhr (Raum 430B) sowie 01.06. und 06.07.2006, 14:00-18:00 Uhr (Raum (430B)	König, W. Skiera, B.
M-Commerce 2 - Plattformen, Sicherheit und Geschäftsmodelle V/UE; jede 2. Woche Di, 16:00 - 18:00, H A; Di, 10:00 - 12:00, H A; Einzeltermin am 18.4.2006, 10:00 - 12:00, H A; Vb 25.4.2006	Rannenberg, K. Royer, D. Nassary Zadeh, L.
Informations- und Kommunikationssicherheit: Infrastrukturen, Technologien und Geschäftsmodelle; V/UE; Mo, 14:00 - 16:00, H 1; jede 2. Woche Do, 16:00 - 18:00, H 1; siehe: <a href="http://www.m-lehrstuhl.de">http://www.m-lehrstuhl.de</a> ; Vb 24.4.2006	Rannenberg, K. Scherner, T. Zibuschka, J.
Simulationen in der Ökonomie S; Blockveranstaltung, 31.5.2006-2.6.2006, Raum n.V.; Das Seminar findet in Frankfurt statt.	König, W.
E-Learning und Informationssysteme - technische und organisatorische Aspekte; S; Blockveranstaltung; Raum 403C, ggf. PC-Pool	Holten, R.
Informationssysteme für das Management V/UE; Mo, 12:00 - 14:00, H 2; jede 2. Woche Mo, 16:00 - 18:00, H 2	Holten, R.
Aktuelle Themen in Wertpapierhandel und -abwicklung V/UE; Mo, 18:00 - 19:30, H III; jede 2. Woche Di, 14:00 - 16:00, H 6; s.t.; Vb 24.4.2006	Gomber, P.
Inner- und überbetriebliche Koordination über Märkte S; Einzeltermin am 21.4.2006, 8:30 - 17:00, 220 C; Blockveranstaltung; Vorbespr. 19.1.2006, 16:15 - 18:00 Uhr, FLAT 2	Gomber, P.
Aktuelle logistische Problemstellungen in privaten und öffentlichen Versorgungsbetrieben; S; Blockveranstaltung, 14.8.2006 9:00 - 17.8.2006 17:00, Raum n.V.	Houtman, J. Sucky, E.
Bewertung von Informationsströmen zwischen Dienstleister und -nachfrager im mobilen Umfeld; S; Einzeltermin am 20.6.2006, 9:00 - 17:00, K III	Rannenberg, K. Radmacher, M.
<b>Wahlveranstaltungen</b>	
Ökonomie der Luftfracht V; Mo, 18:00 - 19:30, H II	Baumgart, P.
Bibliotheksinformationssysteme und Digital Libraries V/UE; jede 2. Woche Mi, 14:00 - 18:00, Raum n.V.	Dugall, B.
Netzwerkanalyse V; jede 2. Woche Mi, 14:00 - 18:00, Raum n.V.	Westerfeld, H.
<b>Management und angewandte Mikroökonomik (MM)</b>	
<b>Wahlpflicht-Lehrveranstaltungen</b>	
Allocation and Market V/UE; auch Ph.D und MSQE; Di, Mi, 12:00 - 14:00, H 201 A; 2. Teil der Vorlesung „Advanced Microeconomics II“ vom WS 05/06; vom 19.4.2006 bis zum 31.5.2006	Blonski, M.
Angewandte Spieltheorie S; Thema wird noch genauer spezifiziert, siehe Homepage zum Ende WS 05/06; Blockseminar: Ort und Zeit werden noch bekannt gegeben.	Blonski, M.

Grundlagen der Entscheidungstheorie V; Mo, 12:00 - 14:00, H A	Blonski, M.
Operations Management 2: Produktionssteuerung (operations control) V/UE; Mi, 8:00 - 10:00, H 2; Mi, 12:00 - 14:00, H 3	Mathes, H.D.
Personalwirtschaftslehre 1: Grundlagen der Personalwirtschaftslehre V; Mi, 14:00 - 16:00, H 12; Do, 10:00 - 11:00, H 11	Bürkle, Th.
Personalwirtschaftslehre 4: Personalverhaltensbeeinflussung V; Do, 11:00 - 12:00, H 11; Fr, 12:00 - 14:00, H 11	Knörzer, M.
Angewandte Vertragstheorie: Financial Contracting und Corporate Governance S; Blockveranstaltung, 2.7.2006-6.7.2006, Raum n.V.; Blockseminar findet in Riezlern (Kleinwalsertal) statt.; Vorbespr. 17.2.2006, 12:00 - 13:00 Uhr	Walz, U. Hirsch, J.
Labor Economics 1 V; Engl; Mo, 14:00 - 17:00, H A	Fitzenberger, B.
Öffentliche Finanzen 1 V/UE; Di, 10:00 - 12:00, H 13; Mi, 10:00 - 12:00, H 10	Weichenrieder, A.J. Blasch, F.
Verhandlungen zwischen Arbeitnehmern und Arbeitgebern: Arbeitsmarktökonomische und Personalwirtschaftliche Aspekte; S; Di, 14:00 - 16:00, NM 114	Fitzenberger, B. Bürkle, Th. Knörzer, M.
Industrieökonomik 1: Unternehmensstrategien, Marktstruktur und Wettbewerb V/UE; Mo, 9:00 - 12:00, H B	Walz, U.
Seminar: Verhandlungen zwischen Arbeitnehmern und Arbeitgebern: Arbeitsmarktökonomische und Personalwirtschaftliche Aspekte; S; Di, 14:00 - 16:00, NM 112	Bürkle, Th. Knörzer, M. Fitzenberger, B.
<b>Wahlveranstaltungen</b>	
Unternehmensbewertung und wertorientierte Unternehmensführung V; Blockveranstaltung, 17.6.2006-21.6.2006, Raum n.V.; Veranstaltung findet in Riezlern statt.; Vorbespr. 20.4.2006, 12:00 - 13:00 Uhr, H 13	Wesner, P.
<b>Geld und Währung (GW)</b>	
<b>Wahlpflicht-Lehrveranstaltungen</b>	
Topics in Macroeconomics and Finance V/UE; Engl; Di, jede 2. Woche Do, 14:00 - 16:00, Raum n.V.	Haliassos, M. Georgarakos, D.
Angewandte Zeitreihenanalyse S; Blockveranstaltung GW und QM anrechenbar; Weitere Informationen siehe Homepage	Nautz, D.
Auktionen S; Die genauen Termine werden bis 19.12.2005 auf den Webseiten der Professuren für Electronic Commerce und Empirische Makroökonomie angekündigt.	Nautz, D. Skiera, B.
International Macroeconomics 2 S; Blockveranstaltung, 28.4.2006 8:00 - 29.4.2006 19:00, Raum n.V.; Raum 120 B	Binder, M.
International Macroeconomics I V; Raum 120B; Di, 10:00 - 12:00, H 9; jede 2. Woche Do, 12:00 - 14:00, H 5	Binder, M. Bröck, S.
Macroeconomic Models and Policy Analysis S; englische Unterrichtssprache; Blockseminar - voraussichtlich 28/29.06 - 30/1.07.06, Für mehr Infos bitte die aktuellen Hinweise auf der Lehrstuhlseite beachten	Wieland, V.
Makroökonomie 3 V/UE; Unterrichtssprache Englisch; jede 2. Woche Mo, 14:00 - 16:00, Raum n.V.; Mi, 10:00 - 12:00, Raum n.V.; Raum 120 B, die genauen Zeiten TBA	Wieland, V.
<b>Wahlveranstaltungen</b>	
Geld- und Finanzpolitik in der EWU V; Einzeltermine am 12.5.2006, 8:00 - 13:00, IG 1.314; 2.6.2006, 8:00 - 13:00, Alter Senatssaal; 23.6.2006, 8:00 - 13:00, IG 1.314	Remsperger, H.
Geldpolitik und Finanzmärkte V; jede 2. Woche Do, 16:00 - 20:00, 313	Worms, A.

## Wirtschaftsentwicklung und Intern. Wirtschaftsbeziehungen (IW)

### Wahlpflicht-Lehrveranstaltungen

- Finanzsysteme in Osteuropa  
S; in der Vorbesprechung; Vorbespr. 19.1.2006, 16:00 - 17:00 Uhr  
Bauer, T.  
Grupe, C.  
Kusic, S.
- Osteuropa nach über 15 Jahren Transformation: Erfolge, Versäumnisse und Chancen für die Zukunft; S; in der Vorbesprechung; Vorbespr. 17.1.2006, 16:00 - 17:00 Uhr  
Bauer, T.  
Grupe, C.
- Wirtschaftliche Integration 1  
V/UE; Do, 12:00 - 14:00, H 14; jede 2. Woche Mi, 14:00 - 16:00, H 14  
Klump, R.  
Skala, M.
- Wirtschaftssysteme und Transformation in Mittel- und Osteuropa I  
V; Do, 10:00 - 12:00, 14:00 - 15:00, Raum n.V.  
Bauer, T.
- Wirtschaftssysteme und Transformation in Mittel- und Osteuropa II  
V; Do, 15:00 - 16:00, Raum n.V.; Fr, 8:00 - 10:00, Raum n.V.  
Bauer, T.
- Entwicklungsökonomie 1  
V/UE; Mo, 8:00 - 11:00, H 11  
von Rabenau, K.
- Internationale Wirtschaftsbeziehungen 2  
V/UE; Fr, 10:00 - 13:00, H 10  
Reichel, R.
- European Integration 2  
S; Engl; Blockveranstaltung, 11.6.2006-18.6.2006, Raum n.V.; Vorbespr. 14.2.2006, 12:00 - 14:00 Uhr  
Klump, R.
- Öffentliche Finanzen 1  
V/UE; Di, 10:00 - 12:00, H 13; Mi, 10:00 - 12:00, H 10  
Weichenrieder, A.J.  
Blasch, F.
- Die moderne Institutionenökonomie und ihre Vorläufer  
P/S; Vorbesprechung, Schumannstr. 60, 1. Stock (Bibliothek). Blockseminar im Waldemar-Petersen Haus, Riezlern (Kleinwalsertal / Österreich); Vorbespr. 10.2.2006, 12:00 - 14:00 Uhr  
Schefold, B.

### Wahlveranstaltungen

- Weltwährungssysteme und Dritte Welt  
V; auch U3L; Mo, 12:00 - 14:00, H 6  
Hankel, W.
- Codetermination in a European and international context  
S; Mo, 18:00 - 20:00, NM 120; Vorbesprechung am ersten Seminartermin, Montag 24.4. 2005, 18 Uhr in NM 120  
Peukert, H.
- Europäische Forschungs- und Technologiepolitik  
V; jede 2. Woche Fr, 14:00 - 16:00, 16:00 - 18:00, NM 120; Vorbespr. 21.4.2006, 14:00 - 16:00 Uhr, NM 120  
Paasi, M.

## Öffentliche Wirtschaft und Soziale Sicherung (OW)

### Wahlpflicht-Lehrveranstaltungen

- Allocation and Market  
V/UE; auch Ph.D und MSQE; Di, Mi, 12:00 - 14:00, H 201 A; 2. Teil der Vorlesung „Advanced Microeconomics II“ vom WS 05/06; vom 19.4.2006 bis zum 31.5.2006  
Blonski, M.
- Die moderne Institutionenökonomie und ihre Vorläufer  
P/S; Vorbesprechung, Schumannstr. 60, 1. Stock (Bibliothek). Blockseminar im Waldemar-Petersen Haus, Riezlern (Kleinwalsertal / Österreich); Vorbespr. 10.2.2006, 12:00 - 14:00 Uhr  
Schefold, B.
- Allocation and Market  
V/UE; auch Ph.D und MSQE; Di, Mi, 12:00 - 14:00, H 201 A; 2. Teil der Vorlesung „Advanced Microeconomics II“ vom WS 05/06; vom 19.4.2006 bis zum 31.5.2006  
Blonski, M.
- Industrieökonomik 1: Unternehmensstrategien, Marktstruktur und Wettbewerb  
V/UE; Mo, 9:00 - 12:00, H B  
Walz, U.
- Labor Economics 1  
V; Engl; Mo, 14:00 - 17:00, H A  
Fitzenberger, B.
- Öffentliche Finanzen 1  
V/UE; Di, 10:00 - 12:00, H 13; Mi, 10:00 - 12:00, H 10  
Weichenrieder, A.J.  
Blasch, F.

**Quant. Methoden der analyt. und empir. Wirtschaftsforschung (QM)**

**Wahlpflicht-Lehrveranstaltungen**

Labor Economics 1 V; Engl; Mo, 14:00 - 17:00, H A	Fitzenberger, B.
Mikroökonomie S; Blockseminar, Termin wird noch bekannt gegeben.; Vorbespr. 7.2.2006, 132 B	Fitzenberger, B. Biewen, M.
Ökonomie 3: Mikroökonomie V/UE; Mi, 8:30 - 10:00, NM 113; jede 14. Woche Mi, 14:00 - 16:00, NM 120; Der Mittwochstermin findet 14-tägig statt.	Biewen, M.
Topics in Microeconomics V; Engl; Mo, 10:00 - 12:00, H A; Di, 8:30 - 10:00, H A	Fitzenberger, B.
Angewandte Zeitreihenanalyse S; Blockveranstaltung GW und QM anrechenbar; Weitere Informationen siehe Homepage	Nautz, D.
Ganzzahlige und Kombinatorische Optimierung V; Do, Fr, 8:30 - 10:00, NM 125	Bartels, H.G.
Seminar: Ausgewählte OR-Probleme S; Do, 16:00 - 18:00, NM 125; Vorbespr. 16.2.2006, 10:00 Uhr, NM 125	Bartels, H.G.
Finanzökonomie V/UE; Mi, 10:00 - 13:00, H 6	Hassler, U. Demetrescu, M.
Differenzen- und Differentialgleichungen V/UE; Do, 10:00 - 12:00, H 13; jede 2. Woche Do, 14:00 - 16:00, H 13	Rommelfanger, H.
Dynamische Wirtschaftstheorie S; Blockseminar; Zeitpunkt und Ort werden noch bekanntgegeben	Rommelfanger, H.
Mathematisch-statistische Verfahren des Risikomanagements V/UE; Di, 12:00 - 14:00, H 13; jede 2. Woche Di, 16:00 - 18:00, H 13	Rommelfanger, H.

**Wahlveranstaltungen**

Multivariate Verfahren V/UE; Mo, 10:00 - 13:00, NM 124	Zwick, M.
---	-----------

**Wirtschaftspädagogik (WP)**

**Wahlpflicht-Lehrveranstaltungen**

Gestaltung von Lernfeldern für den Unterricht an kaufmännischen Berufsschulen; S; Blockveranstaltung, 6.6.2006-8.6.2006, Raum n.V.	Horlebein, M.
Wirtschaftsdidaktik 2 V/UE; Do, 12:00 - 14:00, H 7	Horlebein, M.
Praktisch Pädagogische Übung 1 EK; Mo, 14:00 - 16:00, NM 128, NM 116; Zusätzliche Hospitationstermine n. V. an Berufsschulen	Adrian, R. Portz, G.-A. Rothenberger, H.
Praktisch Pädagogische Übung 2 EK; Mo, 16:00 - 18:00, NM 128; Einführende Blockveranstaltung zur Unterrichtsvorbereitung am 12./13.10.05 ganztägig in K III; zusätzliche Hospitationen n. V. an Berufsschulen	Adrian, R. Portz, G.-A. Rothenberger, H. Farnung, B.
Praxis der Personalentwicklung V; Die Vorlesung findet in geblockter Form in der Zeit vom 21.04.-23.04.05 in Schwarzach am Main statt. Die Platzvergabe erfolgt auf Grundlage einer erfolgreichen Teilnahme an der Veranstaltung im WS 05/06 Die Note dieser Veranstaltung entscheidet über die Reihung der Teilnehmer	Stein, H.
Qualifizierung des betrieblichen Ausbildungspersonals V; Mi, 10:00 - 12:00, H 9	Schanz, H.

**Wertschöpfungsmanagement (WM)**

**Wahlpflicht-Lehrveranstaltungen**

Auktionen S; Die genauen Termine werden bis 19.12.2005 auf den Webseiten der Professuren für Electronic Commerce und Empirische Makroökonomie angekündigt.	Nautz, D. Skiera, B.
---	-------------------------

Businessplanerstellung und Existenzgründung S; Blockseminar, die Termine werden auf der Homepage des Veranstalters bekannt gegeben.	König, W. Skiera, B.
Customer Base Analysis S; Einzeltermine am 20.2.2006, 11:30 - 12:30, 430B; 3.3.2006, 14:15 - 18:45, 430B; Blockveranstaltung, 8.3.2006-9.3.2006, Raum n.V.; Einzeltermine am 27.3.2006, 8:15 - 11:45, 430B; 14.6.2006, 9:00 - 14:00, 430B; Die Termine der Blockveranstaltung finden an folgenden Tagen im Raum 430B statt: 20.02.2006, 11:30-12:30 Uhr, 03.03.2006, 14:15-18:45 Uhr, 27.03.2006, 8:15-11:45 Uhr, 14.06.2006, 9:00-14.00 Uhr. Am 08. und 09.03.2006 findet ein ganztägiger Workshop (Raum wird auf der Homepage der Professur bekannt gegeben) statt.	Natter, M. Skiera, B.
Erstellung von Marketingmodellen in ASP-Net S; Die Termine finden an folgenden Tagen statt: 04.04.2006, 06.04.2006, 11.04.2006, 13.04.2006, 18.04.2006. Treffpunkt ist jeweils Raum 430B von 08:15 -09:45 Uhr und der kleine PC-Pool (Raum 407C) von 10:00-11:30 Uhr. Zusätzliche Termine: 20.04.2006, 08:15-11:30 Uhr (Raum 430B) sowie 01.06. und 06.07.2006, 14:00-18:00 Uhr (Raum (430B)	König, W. Skiera, B.
Marktforschung V/UE; Di, 14:00 - 18:00, H 3	Gensler, S.
Multivariate Data Analysis S; Di, 12:15 - 13:45, 430B	Hujer, R. Natter, M. Skiera, B.
Dienstleistungsmarketing V/UE; Do, 10:00 - 12:00, 14:00 - 16:00, H 14	Kaas, K.P.
Vertikales Marketing im Tourismus S; Blockveranstaltung, 10.7.2006-13.7.2006, Raum n.V.; Das Seminar findet in Nürnberg statt. Anmeldung zum Seminar: 12.12.05-06.01.06 per Mail: dieterich@marketing.uni-frankfurt.de; Vorbespr. 27.1.2006, 14:00 - 16:00 Uhr, H 1	Kaas, K.P. Dieterich, M.
Vertriebsmanagement im Finanzdienstleistungssektor S; Einzeltermine am 27.5.2006, 3.6.2006, 9:00 - 18:00, H 1; Anmeldung zum Seminar: 12.12.05-06.01.06 per Mail: m.zuber@marketing.uni-frankfurt.de; Vorbespr. 26.1.2006, 18:00 - 19:00 Uhr, H 1	Kaas, K.P. Zuber, M.
Retail Pricing S; Bewerbungsfrist: 16.12.2005 per e-mail an: Malzacher@wiwi.uni-frankfurt.de, unter Angabe von bis zu 5 Themenpräferenzen	Natter, M.
Verkaufsförderung V/UE; Mo, 14:00 - 17:00, H 7	Natter, M.
Digitaler Rundfunk S; Blockveranstaltung, 6.6.2006-8.6.2006, Raum n.V.; Das Seminar findet in der Jugendherberge „Burg Stahleck“ in Bacharach statt; Vorbespr. 16.2.2006, 12:00 - 13:00 Uhr, 220 C	Groffmann, H.-D.
Aktuelle logistische Problemstellungen in privaten und öffentlichen Versorgungsbetrieben; S; Blockveranstaltung, 14.8.2006 9:00 - 17.8.2006 17:00, Raum n.V.	Houtman, J. Sucky, E.
Aktuelle Problemstellungen der Logistik und des Supply Chain Managements S; Letzter Durchlauf der Lehrveranstaltung.; Blockveranstaltung, 20.8.2006-25.8.2006, Raum n.V.; Blockseminar findet in Riezlern statt. Es fallen ca. 140 Euro Übernachtungskosten an.	Isermann, H. Heger, S. Kolbe, H.
Management von Logistiknetzwerken V/UE; Letzter Durchlauf der Lehrveranstaltung; Do, 10:15 - 11:45, 12:15 - 13:45, H 1	Isermann, H. Kolbe, H.
Operations Management 2: Produktionssteuerung (operations control) V/UE; Mi, 8:00 - 10:00, H 2; Mi, 12:00 - 14:00, H 3	Mathes, H.D.
<b>Wahlveranstaltungen</b>	
Consumer Behavior V; Blockveranstaltung; Einzeltermine am 20.4.2006, 12:00 - 14:00, Raum n.V.; 21.4.2006, 10:00 - 17:00, Raum n.V.; 22.4.2006, 9:00 - 16:00, Raum n.V.; 27.4.2006, 12:00 - 14:00, Raum n.V.; 28.4.2006, 10:00 - 17:00, Raum	Diehl, K.



n.V.; 29.4.2006, 9:00 - 16:00, Raum n.V.; Der Ort der Veranstaltung wird auf der Homepage der Professur bekannt gegeben.

Marketingplanspiel Marktstrat UE; Termine werden auf der Homepage bekannt gegeben	Gensler, S.
Pricing V; Alle Termine der Blockveranstaltung finden von 08:15 bis 17:30 Uhr an folgenden Tagen: 31.05.2006 (Raum IG 1.314), 07.06.2006 (Casino 1.802), 14.06.2006 (Casino 1.802), 21.06.2006 (Casino 1.802) am Campus Westend statt.	Wübker, G.
Strategische Unternehmenskommunikation V; Einzeltermine am 3.4.2006, 10:00 - 12:00, H H; 25.4.2006, 16.5.2006, 23.5.2006, 6.6.2006, 20.6.2006, 10:00 - 12:00, K I/II	Demuth, A.
Ökonomie der Luftfracht V; Mo, 18:00 - 19:30, H II	Baumgart, P.

### Wirtschaftssprachen

Die Kurse in Wirtschaftssprachen sind vorrangig für Studierenden des Fachbereichs Wirtschaftswissenschaften. Bei vorhandenen freien Plätzen werden Studierende anderer Fachbereiche zugelassen. Außer den Kursen des Spezialisierungsstudiums (Diplomkurse) sind die Wirtschaftssprachenkurse gebührenpflichtig (75 EUR für 2-stündige Kurse bzw. 120 EUR für 4-stündige Kurse). Um eine hohe Qualität der Ausbildung sicher zu stellen, werden die Gruppen auf 20 Personen (25 für Chinesisch) begrenzt.

### Englisch

English for Economists: Diploma Course A K; Mo, 10:00 - 12:00, 32 B	Booth, B.A.
English for Economists: Diploma Course B K; Di, 8:00 - 10:00, 32 B	Banks, J.
English for Economists: Diploma Course C K; Mo, 12:00 - 14:00, 32 B	Booth, B.A.
English for Economists: Diploma Course D K; Di, 10:00 - 12:00, 32 B	Banks, J.

### Französisch

Francais économique: Diplomkurs C K; Mo, 14:00 - 16:00, 320 C	Weber, F.
Francais économique: Diplomkurs D K; Di, 14:00 - 16:00, 320 C	Weber, F.

### Spanisch

Español Económico: Diplomkurs D K; Fr, 10:00 - 12:00, 32 B	Zenga-Hirsch, G.
---	------------------

## Graduiertenstudium

### Masterstudium

#### Master of Science in Quantitative Economics

Advanced Econometrics II, Part 2 V; Engl; Di, 14:00 - 16:00, H 13; Do, 8:00 - 10:00, H 13	Binder, M.
Advanced Macro II V; Mi, 10:00 - 12:00, 402 C; Do, 10:00 - 12:00, Raum n.V.; Raum 120 B, Ab 08.06.06	Krüger, D.
Advanced Macroeconomic Theory 2 V; Engl; Di, 18:00 - 20:00, Raum n.V.; Do, 10:00 - 12:00, Raum n.V.; vom 18.4.2006 bis zum 1.6.2006	Haliassos, M.
Commercial Banking V/UE; Mo, 8:00 - 12:00, H 10; vom 24.4.2006 bis zum 17.7.2006	Wahrenburg, M.
Field Course Macro 2 V; Engl; Di, 18:30 - 20:00, Raum n.V.; Do, 10:00 - 12:00, Raum n.V.; Vb 8.6.2006	Haliassos, M.
International Macroeconomics I V; Raum 120B; Di, 10:00 - 12:00, H 9; jede 2. Woche Do, 12:00 - 14:00, H 5	Binder, M. Bröck, S.

International Macroeconomics: Field Course Macroeconomics II V/UE; Engl; Mi, 12:00 - 14:00, NM 118; Do, 14:00 - 16:00, NM 118	Beck, G.
Labor Economics 1 V; Engl; Mo, 14:00 - 17:00, H A	Fitzenberger, B.
PhD Advanced Macroeconomics 1 K/UE; 1 Hälfte VL im WS 05/06 - 1mal die Woche, 2 Hälfte im SS 06 2mal die Woche für die erste Hälfte des Semesters, insgesamt 4SWS; Mo, 12:00 - 14:00, Raum n.V.; Di, 10:00 - 12:00, Raum n.V.; Raum 120 B, in der Regel Mo 12-14 und Di 10-12, Anfang jedoch am Di 18 Apr 10-12. Bitte siehe die Website des Lehrstuhls für den gesamten Terminplan; Vb 18.4.2006	Wieland, V.
<b>Doktorandenstudium</b>	
Customer Base Analysis S; Einzeltermine am 20.2.2006, 11:30 - 12:30, 430B; 3.3.2006, 14:15 - 18:45, 430B; Blockveranstaltung, 8.3.2006-9.3.2006, Raum n.V.; Einzeltermine am 27.3.2006, 8:15 - 11:45, 430B; 14.6.2006, 9:00 - 14:00, 430B; Die Termine der Blockveranstaltung finden an folgenden Tagen im Raum 430B statt: 20.02.2006, 11:30-12:30 Uhr, 03.03.2006, 14:15-18:45 Uhr, 27.03.2006, 8:15-11:45 Uhr, 14.06.2006, 9:00-14.00 Uhr. Am 08. und 09.03.2006 findet ein ganztägiger Workshop (Raum wird auf der Homepage der Professur bekannt gegeben) statt.	Natter, M. Skiera, B.
Multivariate Data Analysis S; Di, 12:15 - 13:45, 430B	Hujer, R. Natter, M. Skiera, B.
<b>Graduiertenkolleg Finance and Monetary Economics</b>	
Kapitalallokation und Organisation S; Di, 12:00 - 14:00, Raum n.V.; Raum wird noch bekannt gegeben	Laux, Ch.
<b>Ph.D. Program</b>	
Topics in Microeconometrics V; Engl; Mo, 10:00 - 12:00, H A; Di, 8:30 - 10:00, H A; o/	Fitzenberger, B.
Advanced Macroeconomic Theory 2 V; Engl; Di, 18:00 - 20:00, Raum n.V.; Do, 10:00 - 12:00, Raum n.V.; vom 18.4.2006 bis zum 1.6.2006	Haliassos, M.
Field Course Macro 2 V; Engl; Di, 18:30 - 20:00, Raum n.V.; Do, 10:00 - 12:00, Raum n.V.; Vb 8.6.2006	Haliassos, M.
Seminar for Master's in Quantitative Economics S; Engl; Block seminar, date and time to be announced; Organizational meeting in Room 120B; Vorbespr. 15.2.2006, 10:30 - 11:30 Uhr	Haliassos, M.
Advanced Econometrics II, Part 2 V; Engl; Di, 14:00 - 16:00, H 13; Do, 8:00 - 10:00, H 13	Binder, M.
Mathematical Methods - Applied Intertemporal Optimization V; Engl; Do, 14:00 - 17:00, H 9	Waelde, K.
Numerical Methods with DYNARE V; Engl; Blockveranstaltung, 2.5.2006 14:00 - 5.5.2006 20:00, Raum n.V.; Raum 120B	Juillard, M.
Topics in Macroeconometrics, Part II V; Engl; Di, 16:30 - 19:00, H 5	Binder, M.
Übersicht PhD Program First Year Courses V; Engl;	
Mo 12:00 - 14:00 H 13	Wieland, V.
Di 10:00 - 12:00 H 15	
Di, Mi 12:00 - 14:00 H 5	Blonski, M.
Di 14:00 - 16:00 Raum n.V.	Binder, M.
Do 08:00 - 10:00 Raum n.V.	
Advanced Econometrics II, Part 2 - From 06.Juni 2006, room 120B	

Mi	12:00 - 14:00	H 9	Krüger, D.
Do	10:00 - 12:00	H 5	
	Advanced Macroeconomics II, Part 2 - From 08.Juni 2006, room 120B		
Do	12:00 - 14:00	H 15	Hassler, U.
Do	14:00 - 16:00	H 11	
	Advanced Econometrics II, Part 1 - Until 01.Juni 2006		
Übersicht PhD Program Second Year Courses			
V;			
Mo	10:00 - 12:00	H 9	Fitzenberger, B.
Di	08:00 - 10:00	H 9	
	Topics in Microeconometrics, room 120B		
Mo	15:30 - 18:00	H II	Hassler, U.
	Topics in Macroeconomics, Part 1 - Until 29.Mai 2006		
Di	16:00 - 18:30	Raum n.V.	Nautz, D.
	Topics in Macroeconomics, Part 2 - From 06.Juni 2006, room 120B		
Mi	08:00 - 10:00	H 5	Binder, M.
	Corporate Finance, room 120B		
Mi	14:00 - 16:00	H 5	Walz, U.
Do	14:00 - 16:00	H I	Beck, G.
	International Macroeconomics, room NM 118		
PhD Advanced Macroeconomics 1			
	K/UE; 1 Hälfte VL im WS 05/06 - 1mal die Woche, 2 Hälfte im SS 06 2mal die Woche für die erste Hälfte des Semesters, insgesamt 4SWS; Mo, 12:00 - 14:00, Raum n.V.; Di, 10:00 - 12:00, Raum n.V.; Raum 120 B, in der Regel Mo 12-14 und Di 10-12, Anfang jedoch am Di 18 Apr 10-12. Bitte siehe die Website des Lehrstuhls für den gesamten Terminplan; Vb 18.4.2006		
Wieland, V.			
Advanced Macro II			
	V; Mi, 10:00 - 12:00, 402 C; Do, 10:00 - 12:00, Raum n.V.; Raum 120 B, Ab 08.06.06		
Krüger, D.			
International Macroeconomics: Field Course Macroeconomics II			
	V/UE; Engl; Mi, 12:00 - 14:00, NM 118; Do, 14:00 - 16:00, NM 118		
Beck, G.			
International Taxation			
	S; Do, 12:00 - 14:00, 431 B		
Weichenrieder, A.J.			

# Lehrveranstaltungen des Fachbereichs 3 - Gesellschaftswissenschaften

FB 3

Ringvorlesung: Sozialpolitik für das 21. Jahrhundert  
V; Mo, 18:00 - 20:00, H H

Glatzer, W.

Ringvorlesung: Freud entdecken - Ausgewählte Texte neu gelesen  
RV; Do, 16:00 - 18:00, Cas 1.811

Habl, R.  
Habermas, T.  
Honneth, A.

## Soziologie / Politologie

Das Veranstaltungsangebot orientiert sich an den verschiedenen Studiengängen im Fb 3 - Soziologie und Politologie für die Abschlüsse Diplom, Magister sowie Politik und Wirtschaft (Sozialkunde) und Grundwissenschaften (Gesellschaftswissenschaften) für die Lehramtsstudiengänge.

Genauere Hinweise zu den Veranstaltungen, Erläuterungen der Abkürzungen für Fachgebiete und Scheinerwerb entnehmen Sie bitte dem Kommentierten Vorlesungsverzeichnis (KVV), erhältlich in folgenden Buchhandlungen:

- Wissenschaftliche Buchhandlung Theo Hector GmbH & Co. KG, Gräpfstraße 77, 60486 Frankfurt/M.
- Buchhandlung Karl Marx, Jordanstraße 11, 60486 Frankfurt/M.

Für Fragen steht die studentische Studienberatung des Fachbereichs in Raum Afe 2303 (Afe-Turm, Robert-Mayer-Str. 5, 60486 Frankfurt/M.) zur Verfügung:

- Während der Vorlesungszeit Di und Do 12-14 Uhr, Mi 16-18 Uhr, in der vorlesungsfreien Zeit Mi 12-14 Uhr (nicht im August).

## Grundstudium

### Einführung in das Studium der Sozialwissenschaften für Hauptfachstudierende

Die „Einführung in das Studium der Sozialwissenschaften (Schwerpunkt Soziologie bzw. Politologie)“ wird nur im Wintersemester angeboten. Studierende, die im Wintersemester den Schein nicht bestehen, können im nachfolgenden Sommersemester in einer dafür festgelegten Veranstaltung den Einführungsschein wiederholen. Im Sommersemester 2006 ist dies die Veranstaltung von Frau Rodenstein für die SoziologInnen und die Veranstaltung von Herrn Esser für die PolitologInnen:

Einführung in die Internationalen Beziehungen am Beispiel von  
Rüstungsdynamik und Rüstungskontrolle; P; Mi, 12:00 - 14:00, H 8

Müller, H.

Kapitalismus und Sozialstruktur (Marx und Weber im Vergleich)  
P; Di, 10:00 - 12:00, Afe 502

Rodenstein, M.

Tutorium zu „Kapitalismus und Sozialstruktur (Marx und Weber im  
Vergleich)“; TUT; Di, 10:00 - 12:00, NM 129, NM 130

N.N.

### Einführung in das grundwissenschaftliche Studium der Sozialwissenschaften für LehramtsstudentInnen

Einführung in das grundwissenschaftliche Studium der Sozialwissenschaften  
für LehramtsstudentInnen (Schwerpunkt Soziologie); EV; Di, 10:00 - 12:00,  
H I

Wagner, G.  
Habl, R.  
Schubert, I.  
Tutorium

## Grundlagen sozialwissenschaftlicher Theorien

### Geschichte der sozialwissenschaftlichen Theoriebildung (G1)

Produktionweisen: Vom Feudalismus zum Neoliberalismus  
P; Di, 16:00 - 18:00, H 2

Resch, Ch.  
Steinert, H.  
Ritsert, J.

Einleitung in die Soziologie anhand von Schriften Th. W. Adornos  
GK; Do, 8:45 - 9:45, H IV

Einleitung in die Soziologie anhand von Schriften Th. W. Adornos -  
Tutorium; TUT; Do, 10:00 - 12:00, NM 120

N.N.

Einleitung in die Soziologie anhand von Schriften Th. W. Adornos -  
Tutorium; TUT; Do, 10:00 - 12:00, NM 113

N.N.

Kapitalismus und Sozialstruktur (Marx und Weber im Vergleich)  
P; Di, 10:00 - 12:00, Afe 502

Rodenstein, M.

Freiheit und Gleichheit: Unvereinbarkeit oder eine gegenseitige Bedingung? P; Di, 12:00 - 14:00, AfE 904	Rodrian-Pfennig, M.
Tutorium Proseminar Freiheit und Gleichheit: Unvereinbarkeit oder eine gegenseitige Bedingung; TUT; Di, 12:00 - 14:00, Raum n.V.	N.N.
Tutorium Proseminar Freiheit und Gleichheit: Unvereinbarkeit oder eine gegenseitige Bedingung; TUT; Di, 12:00 - 14:00, AfE 903	N.N.
<b>Grundlegende konkurrierende Paradigmen sozialwissenschaftlicher Theorien (G2)</b>	
Einführung in die Soziologie P; Mi, 10:00 - 12:00, H 14	Below, S.v.
Sozialstruktur und Herrschaft: Marx und Weber im Vergleich, I GK; Do, 10:00 - 12:00, H 4	Esser, J.
Tutorium Grundkurs Sozialstruktur und Herrschaft: Marx und Weber im Vergleich, I; TUT; Do, 10:00 - 12:00, NM 123	N.N.
Proseminar zur Ringvorlesung: Sozialpolitik für das 21. Jahrhundert P; Mo, 18:00 - 20:00, AfE 904	Glatzer, W.
TUT zum Proseminar zur Ringvorlesung Sozialpolitik TUT; Mi, 16:00 - 18:00, G1	N.N.
Theoretische Ansätze in der Soziologie V/P; AnF; Di, 14:00 - 16:00, H 2	Lichtblau, K.
Einführung in die vergleichende Nationalismusforschung P; Mi, 10:00 - 12:00, AfE 904	Puhle, H.-J.
Politik in modernen Demokratien: Strukturen, Akteure, Prozesse P; Di, 14:00 - 16:00, AfE 904	Puhle, H.-J.
Die US-Außenpolitik seit 1990 vor dem Hintergrund der Debatte um Hegemonietypen und die „Grand Strategy“; P; Di, 18:00 - 20:00, H B	Reichwein, A.
Produktionsweisen: Vom Feudalismus zum Neoliberalismus P; Di, 16:00 - 18:00, H 2	Resch, Ch. Steinert, H.
Kapitalismus und Sozialstruktur (Marx und Weber im Vergleich) P; Di, 10:00 - 12:00, AfE 502	Rodenstein, M.
Freiheit und Gleichheit: Unvereinbarkeit oder eine gegenseitige Bedingung? P; Di, 12:00 - 14:00, AfE 904	Rodrian-Pfennig, M.

**Statistik und Methoden der empirischen Sozialforschung**

**Grundlagen, Grundbegriffe und -probleme von Statistik für sozialwissenschaftliche Forschungsmethoden (GM1)**

Statistik I GK; AnF; Mo, 10:00 - 14:00, G1	Allerbeck, K.
Tutorium zu Statistik I TUT; Zeit/Ort n.V.	N.N.
Einführung in die schließende Statistik P; Mo, 10:00 - 12:00, G2; Di, 8:00 - 10:00, AfE 104a	Mans, D.
Einführung in die schließende Statistik - Tutorium TUT; Zeit/Ort n.V.	Mans, D.
Einführung in die schließende Statistik - Tutorium TUT; Zeit/Ort n.V.	Mans, D.
Einführung in die deskriptive Statistik, Teil II P; Mi, 14:00 - 16:00, H II	Rottleuthner-Lutter, M.
Tutorium zu Einführung in die deskriptive Statistik, Teil II TUT; Zeit/Ort n.V.	N.N.
Tutorium zu Einführung in die deskriptive Statistik, Teil II TUT; Zeit/Ort n.V.	N.N.
Tutorium zu Einführung in die deskriptive Statistik, Teil II TUT; Zeit/Ort n.V.	N.N.
Einheitskurs Methoden, Teil II GK; Mo, Mi, 9:00 - 12:00, Labsaal EG	Tiemann, R.
Einheitskurs Methoden, Teil II - Tutorium TUT; Zeit/Ort n.V.	Tiemann, R.

Einheitskurs Methoden, Teil II - Tutorium TUT; Zeit/Ort n.V.	Tiemann, R.
Einheitskurs Methoden, Teil II - Tutorium TUT; Zeit/Ort n.V.	Tiemann, R.
<b>Methoden der empirischen Sozialforschung (GM2)</b>	
Migration und Biographie. Einführung in die qualitative empirische Sozialforschung; GK; Anf; Blockveranstaltung; Fr, 10:00 - 16:00, G3; Vb 27.4.2006	Apitzsch, U.
Tutorium zu Migration und Biographie. Einführung in die qualitative Sozialforschung; TUT; Zeit/Ort n.V.	N.N.
Das Bretton-Woods-System P; Di, 14:00 - 18:00, H B	Behrens, M.
Pionierstudien der Sozialwissenschaften GK; Anf; Mi, 14:00 - 18:00, H 2	Glatzer, W. Krätschmer-Hahn, R. Bieber, B.
Pionierstudien der Sozialwissenschaften GK; Mi, 16:00 - 18:00, NM 133	Krätschmer-Hahn, R. Glatzer, W.
Übung II zu: Pionierstudien der Sozialwissenschaften UE; Mi, 16:00 - 18:00, AfE 1103	N.N.
Die Methode psychoanalytischer Sozial- und Kulturforschung Teil 2 GK; Mi 12:00 - 18:00; Termine: 19. 4., 17. 5., 31. 5., 14. 6., 5. 7. 2006; Konferenzraum I/II	König, H.-D.
Einheitskurs Methoden, Teil II GK; Mo, Mi, 9:00 - 12:00, Labsaal EG	Tiemann, R.
Einführung in die Methoden der empirischen Sozialforschung GK; Mi, 14:00 - 16:00, AfE 904	Wagner, G.
<b>Statistik oder Wissenschaftstheorie oder Datenaufbereitung und elektronische Datenaufbereitung (GM)</b>	
Fragen zur deskriptiven Statistik, Teil II P; Mi, 16:00 - 18:00, H II	Rottleuthner-Lutter, M.
Statistik mit Excel UE/S; Blockveranstaltung; 24.7. - 4.8.2006, 9 - 12 Uhr	Rottleuthner-Lutter, M. Beck, M.
<b>Soziologie</b>	
<b>Sozialstruktur und soziale Ungleichheit (GS1)</b>	
Einführung in feministische Theorien - Zentrale Arbeitsfelder und Schlüsseltexte der Frauen- und Geschlechterforschung im Vergleich; P; Frauen- und Geschlechterstudien; Mi, 8:00 - 10:00, AfE 502	Bereswill, M.
Schule in der Einwanderungsgesellschaft P; Di, 12:00 - 14:00, AfE 139	Apel, I.
Liebe und Arbeit zwischen partnerschaftlichen Arrangements und Geschlechterhierarchie. Einführung in die Soziologie der Geschlechterverhältnisse am Beispiel neuerer Untersuchungen zur Arbeitsteilung in Partnerschaften; P; Frauen- und Geschlechterstudien; Di, 14:00 - 16:00, AfE 238	Bereswill, M.
Adoleszenz und Geschlechterverhältnisse P; Di, 16:00 - 18:00, AfE 502	Schubert, I.
Einführung in Theorie und Praxis Politischer Bildung P; Mi, 16:00 - 18:00, AfE 904	Rodrian-Pfennig, M.
Tutorium Grundkurs Einführung in Theorie und Praxis politischer Bildung TUT; Mi, 16:00 - 18:00, AfE 901	N.N.
Tutorium Grundkurs Einführung in Theorie und Praxis politischer Bildung TUT; Mi, 16:00 - 18:00, AfE 903	N.N.

<b>Gesell. Entwicklung und Konflikte (zwischen Geschlechtern, Schichten, Klassen und Kulturen) (GS2)</b>	
Umweltsoziologie: Nachhaltigkeit im Raum	Blättel-Mink, B.
P; Mi, 10:00 - 12:00, G3	
Tutorium Proseminar Umweltsoziologie	N.N.
TUT; Fr, 12:00 - 14:00, Afe 502	
Muslime in Europa und die Soziologie der Migration	Moayedpour, M.
P; Frauen- und Geschlechterstudien; Einzeltermine am 27.6.2006, 28.6.2006, 29.6.2006, 30.6.2006, 10:00 - 15:00, K III; Vorbespr. 4.5.2006, 10:00 - 14:00 Uhr, K III	
Produktionweisen: Vom Feudalismus zum Neoliberalismus	Resch, Ch.
P; Di, 16:00 - 18:00, H 2	Steinert, H.
Adoleszenz und Geschlechterverhältnisse	Schubert, I.
P; Di, 16:00 - 18:00, Afe 502	
<b>Politische Ökonomie (Produktion, Reproduktion, Erwerbs- und Hausarbeit) (GS3)</b>	
Einführung in die Theorie der Regulation	Alnasseri, S.
P; Do, 10:00 - 12:00, G1	
Produktionweisen: Vom Feudalismus zum Neoliberalismus	Resch, Ch.
P; Di, 16:00 - 18:00, H 2	Steinert, H.
<b>Herrschaft, Staat, Bürokratie (einschließlich Verwaltung, Planung, Raumstruktur) (GS4)</b>	
Einführung in feministische Theorien - Zentrale Arbeitsfelder und Schlüsseltexte der Frauen- und Geschlechterforschung im Vergleich; P; Frauen- und Geschlechterstudien; Mi, 8:00 - 10:00, Afe 502	Bereswill, M.
Einführung in die Wirtschafts- und Sozialpolitik	Esser, J.
P; Mi, 12:00 - 14:00, Afe 502	
Tutorium Proseminar Einführung in die Wirtschafts- und Sozialpolitik	N.N.
TUT; Mi, 12:00 - 14:00, NM 120	
Sozialstruktur und Herrschaft: Marx und Weber im Vergleich, I	Esser, J.
GK; Do, 10:00 - 12:00, H 4	
Einführung in die Kommunalpolitik	Heyl, B.
P; Do, 14:00 - 16:00, Afe 502	
Einführung in die Rechtssoziologie	Junge, K.
P; Anf; Do, 14:00 - 16:00, H B	
TUT zur Einführung in die Rechtssoziologie	N.N.
TUT; Do, 16:00 - 18:00, G1	
Staat und „Patriarchat“: Bestandsaufnahmen und Perspektiven	Seemann, B.
P; Di, 12:00 - 14:00, H 3	
<b>Sozialisation, Interaktion und Kommunikation (geschlechts-, schicht-, klassen- und kulturspezifisch) (GS5)</b>	
Liebe und Arbeit zwischen partnerschaftlichen Arrangements und Geschlechterhierarchie. Einführung in die Soziologie der Geschlechterverhältnisse am Beispiel neuerer Untersuchungen zur Arbeitsteilung in Partnerschaften; P; Frauen- und Geschlechterstudien; Di, 14:00 - 16:00, Afe 238	Bereswill, M.
Psychoanalyse und Sozialpsychologie im Werk A. Mitscherlichs	Busch, H.-J.
P; Mi, 14:00 - 16:00, Raum n.V.	
Einführung in die Gruppenanalyse	Haubl, R.
P; Mi, 14:00 - 16:00, H 11	
Einführung in die Soziologie der Erziehung	Junge, K.
P; Anf; Fr, 10:00 - 12:00, H 14	
TUT zur Einführung in die Soziologie der Erziehung	N.N.
TUT; Fr, 14:00 - 16:00, NM 112	
Adoleszenz und Geschlechterverhältnisse	Schubert, I.
P; Di, 16:00 - 18:00, Afe 502	
<b>Kultur, Wissen, Religion, Sprache (GS6)</b>	
Einführung in die Gruppenanalyse	Haubl, R.
P; Mi, 14:00 - 16:00, H 11	

Der Streit um den Kulturbegriff in der Soziologie P; Mi, 14:00 - 16:00, H 9	Lichtblau, K.
Muslimen in Europa und die Soziologie der Migration P; Frauen- und Geschlechterstudien; Einzeltermine am 27.6.2006, 28.6.2006, 29.6.2006, 30.6.2006, 10:00 - 15:00, K III; Vorbespr. 4.5.2006, 10:00 - 14:00 Uhr, K III	Moayedpour, M.
Einführung in die Religionssoziologie, II. P; Fr, 14:00 - 16:00, Afe 904	Oevermann, U.
<b>Geschlechtsspezifische Arbeitsteilung und Normierung (GS7)</b>	
Einführung in feministische Theorien - Zentrale Arbeitsfelder und Schlüsseltexte der Frauen- und Geschlechterforschung im Vergleich; P; Frauen- und Geschlechterstudien; Mi, 8:00 - 10:00, Afe 502	Bereswill, M.
Tutorium Einführung in feministische Theorien - Zentrale Arbeitsfelder und Schlüsseltexte der Frauen- und Geschlechterforschung im Vergleich; TUT; Zusätzliche verpflichtende Termine, die in der ersten Sitzung bekannt gegeben werden	N.N.
Liebe und Arbeit zwischen partnerschaftlichen Arrangements und Geschlechterhierarchie. Einführung in die Soziologie der Geschlechterverhältnisse am Beispiel neuerer Untersuchungen zur Arbeitsteilung in Partnerschaften; P; Frauen- und Geschlechterstudien; Di, 14:00 - 16:00, Afe 238	Bereswill, M.
<b>Politologie</b>	
<b>Politisches System der Bundesrepublik Deutschland (einschließlich seiner sozio-ökonomischen und geschlechtsspezifischen Grundlagen und historischen Entwicklung) (GP1)</b>	
Schule in der Einwanderungsgesellschaft P; Di, 12:00 - 14:00, Afe 139	Apel, I.
Einführung in die Kommunalpolitik P; Do, 14:00 - 16:00, Afe 502	Heyl, B.
Politik in modernen Demokratien: Strukturen, Akteure, Prozesse P; Di, 14:00 - 16:00, Afe 904	Puhle, H.-J.
Einführung in Theorie und Praxis Politischer Bildung P; Mi, 16:00 - 18:00, Afe 904	Rodrian-Pfennig, M.
Arbeitsökonomie II/Wirtschaft II V; Fr, 16:00 - 18:00, Afe 1101	Schmid, A.
<b>Theorien politischer Herrschaft (einschließlich ihrer sozio-ökonomischen und geschlechtsspezifischen Grundlagen und historischen Entwicklung) (GP2)</b>	
Einführung in feministische Theorien - Zentrale Arbeitsfelder und Schlüsseltexte der Frauen- und Geschlechterforschung im Vergleich; P; Frauen- und Geschlechterstudien; Mi, 8:00 - 10:00, Afe 502	Bereswill, M.
Liebe und Arbeit zwischen partnerschaftlichen Arrangements und Geschlechterhierarchie. Einführung in die Soziologie der Geschlechterverhältnisse am Beispiel neuerer Untersuchungen zur Arbeitsteilung in Partnerschaften; P; Frauen- und Geschlechterstudien; Di, 14:00 - 16:00, Afe 238	Bereswill, M.
Sozialstruktur und Herrschaft: Marx und Weber im Vergleich, I GK; Do, 10:00 - 12:00, H 4	Esser, J.
Alexis de Tocqueville, Über die Demokratie in Amerika P; Di, 10:00 - 12:00, Afe 904	Forst, R.
John Rawls' Theorie der Gerechtigkeit P; Mo, 10:00 - 12:00, Afe 502	Forst, R.
Einführung in die Politische Philosophie Hegels P; Einzeltermine am 5.5.2006, 19.5.2006, 20.5.2006, 2.6.2006, 3.6.2006, 10:00 - 14:00, NM 120; Vorbespr. 21.4.2006, 10:00 - 12:00 Uhr, NM 120	Hirsch, M.
Platons politische Philosophie P; Mi, 14:00 - 16:00, FLAT 613	Iser, M.
Einführung in die Rechtssoziologie P; Anf; Do, 14:00 - 16:00, H B	Junge, K.



Einführung in die vergleichende Nationalismusforschung P; Mi, 10:00 - 12:00, Afe 904	Puhle, H.-J.
Politik in modernen Demokratien: Strukturen, Akteure, Prozesse P; Di, 14:00 - 16:00, Afe 904	Puhle, H.-J.
Der kleine Unterschied und seine tatsächlichen Folgen: Geschlechterdifferenzen in der (Regierungs)Politik; P; Frauen- und Geschlechterstudien; Mi, 14:00 - 16:00, Afe 502	Ruppert, U.
Staat und „Patriarchat“: Bestandsaufnahmen und Perspektiven P; Di, 12:00 - 14:00, H 3	Seemann, B.

**Vergleichende Analyse politischer Systeme (einschließlich ihrer sozio-ökonomischen und geschlechtsspezifischen Grundlagen und historischen Entwicklung) (GP3)**

Einführung in die Wirtschafts- und Sozialpolitik P; Mi, 12:00 - 14:00, Afe 502	Esser, J.
Einführung in die Rechtssoziologie P; Anf; Do, 14:00 - 16:00, H B	Junge, K.
Einführung in die vergleichende Nationalismusforschung P; Mi, 10:00 - 12:00, Afe 904	Puhle, H.-J.
Politik in modernen Demokratien: Strukturen, Akteure, Prozesse P; Di, 14:00 - 16:00, Afe 904	Puhle, H.-J.
Theorie und Praxis der FrauenMenschenrechte P; Frauen- und Geschlechterstudien; Di, 14:00 - 16:00, Afe 502	Ruppert, U.

**Internationale Beziehungen und Außenpolitik (GP4)**

Das Bretton-Woods-System P; Di, 14:00 - 18:00, H B	Behrens, M.
Einführung in die Internationale Politische Ökonomie P; Mi, 10:00 - 12:00, H 3	Behrens, M.
Global Governance - aus der Perspektive der IB Theorien P; Mi, 10:00 - 12:00, Afe 502	Brühl, T.
Orient-Okzident, Konfrontation oder Verständigung? V; Mo, 14:00 - 16:00, H 4	Guldimann, T.
Europäische Außenpolitik P; Mi, 12:00 - 14:00, Afe 904	Hellmann, G.
Tutorium Europäische Außenpolitik TUT; Mo, 12:00 - 14:00, Afe 903	N.N.
Theorie und Geschichte der Internationalen Beziehungen. Eine konfliktorientierte Einführung; P; Do, 12:00 - 14:00, Afe 904	Hellmann, G.
Tutorium Theorie und Geschichte der Internationalen Beziehungen. Eine konfliktorientierte Einführung; TUT; Mo, 14:00 - 16:00, Afe 502	N.N.
Kontinuität und Wandel nach dem 11. September: Einführung in die US-Außenpolitik; P; Fr, 14:00 - 16:00, Afe 502	Hils, J.
Einführung in die Internationalen Beziehungen am Beispiel von Rüstungsdynamik und Rüstungskontrolle; P; Mi, 12:00 - 14:00, H 8	Müller, H.
Die US-Außenpolitik seit 1990 vor dem Hintergrund der Debatte um Hegemonietypen und die „Grand Strategy“; P; Di, 18:00 - 20:00, H B	Reichwein, A.
Theorie und Praxis der FrauenMenschenrechte P; Frauen- und Geschlechterstudien; Di, 14:00 - 16:00, Afe 502	Ruppert, U.
Einführung in die Theorie der Internationalen Beziehungen P; Di, 14:00 - 16:00, H 4	Schissler, J.
Soziale Differenzen als Herausforderung des südafrikanischen Demokratisierungsprozesses; P; Di, 10:00 - 12:00, Afe 901	Schwarzer, B.

**Politische und soziale Institutionen, Organisationen, Bewegungen und Prozesse (einschließlich Verwaltung, Planung, Raumstruktur) (GP5)**

Einführung in die Theorie der Regulation P; Do, 10:00 - 12:00, G 1	Alnasseri, S.
Einführung in die Wirtschafts- und Sozialpolitik P; Mi, 12:00 - 14:00, Afe 502	Esser, J.

Einführung in die vergleichende Nationalismusforschung P; Mi, 10:00 - 12:00, Afe 904	Puhle, H.-J.
Politik in modernen Demokratien: Strukturen, Akteure, Prozesse P; Di, 14:00 - 16:00, Afe 904	Puhle, H.-J.
Bewahrung der Demokratiefähigkeit einer mediealen Gesellschaft in Zeiten der Globalisierung (Projektseminar); P; Mi, 16:00 - 18:00, NM 112	Steiner, G.
<b>Sozialpsychologie</b>	
<b>Theoretische Sozialpsychologie (GSpsyT)</b>	
Psychoanalyse und Sozialpsychologie im Werk A. Mitscherlichs P; Mi, 14:00 - 16:00, Raum n.V.	Busch, H.-J.
Einführung in die Gruppenanalyse P; Mi, 14:00 - 16:00, H 11	Haubl, R.
<b>Empirische Sozialpsychologie / Methoden der Sozialpsychologie (GSpsyE)</b>	
Die Methode psychoanalytischer Sozial- und Kulturforschung Teil 2 GK; Mi 12:00 - 18:00; Termine: 19. 4., 17. 5., 31. 5., 14. 6., 5. 7. 2006; Konferenzraum I/II	König, H.-D.
Adoleszenz und Geschlechterverhältnisse P; Di, 16:00 - 18:00, Afe 502	Schubert, I.
<b>Didaktik der Sozialwissenschaften (GFD)</b>	
Fachdidaktische Grundlagen I GK; Veranstaltung I des Moduls Fachdidaktische Grundlagen (L2, L3, L5 Wahlfach Politik und Wirtschaft) sowie des Moduls Fallbezogene Projektarbeit in der Politischen Bildung (L1, Wahlfach Sachunterricht, sozialwissenschaftlicher Schwerpunkt Politik und Wirtschaft); Mo, 14:00 - 16:00, Afe 904; Anmeldung erforderlich bis spätestens 19.4.06 im Sekretariat Ellert, Turm, Raum 2626; Vb 24.4.2006	Heitz, S.
Fachdidaktische Grundlagen II GK; Veranstaltung II des Moduls Fachdidaktische Grundlagen (L2, L3, L5 Wahlfach Politik und Wirtschaft) sowie des Moduls Fallbezogene Projektarbeit in der Politischen Bildung (L1, Wahlfach Sachunterricht, sozialwissenschaftlicher Schwerpunkt Politik und Wirtschaft); Mi, 10:00 - 12:00, Afe 902	Heitz, S.
Fachdidaktische Grundlagen I GK; Veranstaltung I des Moduls Fachdidaktische Grundlagen (L2, L3, L5 Wahlfach Politik und Wirtschaft) sowie des Moduls Fallbezogene Projektarbeit in der Politischen Bildung (L1, Wahlfach Sachunterricht, sozialwissenschaftlicher Schwerpunkt Politik und Wirtschaft); Mo, 10:00 - 12:00, Afe 904; Anmeldung erforderlich bis spätestens 19.4.06 im Sekretariat Ellert, Turm, Raum 2626; Vb 24.4.2006	Skubich, M.
Fachdidaktische Grundlagen II GK; Veranstaltung II des Moduls Fachdidaktische Grundlagen (L2, L3, L5 Wahlfach Politik und Wirtschaft) sowie des Moduls Fallbezogene Projektarbeit in der Politischen Bildung (L1, Wahlfach Sachunterricht, sozialwissenschaftlicher Schwerpunkt Politik und Wirtschaft); Mi, 10:00 - 12:00, FLAT 6	Skubich, M.
Fachdidaktische Grundlagen II GK; Veranstaltung II des Moduls Fachdidaktische Grundlagen (L2, L3, L5 Wahlfach Politik und Wirtschaft) sowie des Moduls Fallbezogene Projektarbeit in der Politischen Bildung (L1, Wahlfach Sachunterricht, sozialwissenschaftlicher Schwerpunkt Politik und Wirtschaft); Mi, 12:00 - 14:00, Afe 902	Skubich, M.
<b>Übungen und Schulpraktika</b>	
Auswertung der schulpraktischen Studien UE; Blockveranstaltung; Zeit/Ort n.V.	Apel, I.
Auswertung des semesterbegleitenden Praktikums UE; Zeit/Ort n.V.	Apel, I.
Vorbereitungsveranstaltung zu den schulpraktischen Studien im Herbst 2006; UE; Mi, 10:00 - 12:00, Afe 139	Apel, I.

Schule identifizieren, beobachten, bewerten (Teil 1) SPU; Mo, 16:00 - 18:00, NM 112	Boedicker, H.
Supervision für LehramtsstudentInnen im Praktikum UE; Mi, 16:00 - 18:00, Raum n.V.	Busch, H.-J.
Nachbereitung des Frühjahrspraktikums PR; Fr, 10:00 - 12:00, Afe 901	Heitz, S.
Vorbereitung des Herbstpraktikums PR; Do, 10:00 - 12:00, NM 126	Heitz, S.
Lernen an integrierten Gesamtschulen SPU; Mi, 12:00 - 14:00, Afe 1104	Heyl, B.
Nachbereitung für Lehramtsstudierende UE; Zeit/Ort n.V.	Killius, R.
Vorbereitung für Lehramtsstudierende UE; jede 2. Woche Fr, 10:00 - 14:00, Afe 138	Killius, R.
Die Praxis der Interpretation UE; Mi, 8:00 - 10:00, Afe 102b	Mans, D.
Schulpraktische Studien (forschungsbezogener Typ) UE; Di, 10:00 - 12:00, Afe 1104	Mans, D. Rauin, U.
Schulpraktische Studien (forschungsbezogener Typ) SPU; Di, 8:00 - 10:00, Raum n.V.; FLAT 3, s. Veranstaltung Dr. Matthias Proske	Pott, A.
Schulpraktische Studien: Fallrekonstruktionen zu Schule und Unterricht SPP; Di, 8:00 - 10:00, FLAT 3	Proske, M. Pott, A.
Schulpraktische Studien: Schulklasse als Handlungsraum SPU; Do, 14:00 - 16:00, Raum n.V.; Raum FLAT 3	Radtke, F.-O. Steinert, H.
Reflexion und Auswertung des Frühjahrspraktikums (L1/L2/L3) UE; Blockveranstaltung; vom 21.4.2006 bis zum 23.4.2006	Rodrian-Pfennig, M.
Nachbereitung der schulpraktischen Studien im Frühjahr 2006: SP; Blockseminar: 24.2. von 14-18 Uhr; 17.3. von 14-18 Uhr; 24.3. von 14-18 Uhr; 30.3. von 13-18 Uhr, jeweils in Raum Afe 237	Schubert, I.
Übung zum Proseminar: Adoleszenz und Geschlechterverhältnisse UE; Di, 18:00 - 20:00, Afe 502	Schubert, I.
Vorbereitung der schulpraktischen Studien im Herbst 2006: Die Bedeutung der Gleichaltrigengruppe für den Bildungs- und Sozialisationsprozess in der Institution Schule; SP; Fr, 10:00 - 12:00, Afe 904	Schubert, I.
Nachbereitung des grundwissenschaftlichen Frühjahrspraktikums PR; Einzeltermine am 5.5.2006, Zeit n.V., Afe 704; 6.5.2006, Zeit n.V., K III	Skubich, M.
Vorbereitung des fachdidaktischen Herbstpraktikums PR; Do, 10:00 - 12:00, Afe 704	Skubich, M.
<b>Autonome Tutorien</b>	
Autonomes Tutorium „Adorno: Minima Moralia“ TUT; Zeit/Ort n.V.	N.N.
Autonomes Tutorium „Hegel - Wissenschaft der Logik“, Teil III TUT; Zeit/Ort n.V.	N.N.
Autonomes Tutorium „Theorie und Praxis der Gemeinschaftsbildung“ TUT; Fr, 14:00 - 16:00, Raum n.V.; Fachschaftsraum 2104 (Afe-Turm)	N.N.
Autonomes Tutorium „Zum Verhältnis von Queer Theory und Feminismus“ TUT; Zeit/Ort n.V.	N.N.
<b>Hauptstudium</b>	
<b>Empiriepraktikum (Emp)</b>	
Umfrageforschung S; Do, 14:00 - 16:00, H 5	Allerbeck, K.
Gewalt im Geschlechterverhältnis, I S; Frauen- und Geschlechterstudien; Di, 10:00 - 12:00, Afe 238	Bereswill, M.
Tutorium Gewalt im Geschlechterverhältnis, I TUT; Zusätzliche verpflichtende Termine, die in der ersten Sitzung bekannt gegeben werden	N.N.

Hochschulen unter Reformdruck, II S; 2. Teil, keine Neuaufnahmen möglich; Di, 10:00 - 14:00, FLAT 7	Blättel-Mink, B. Briken, K. Menez, R.
Tutorium Empirieseminar „Hochschulen unter Reformdruck“ TUT; Di, 16:00 - 18:00, AFe 1104	N.N.
Tutorium Empirieseminar „Hochschulen unter Reformdruck“ TUT; Mi, 14:00 - 16:00, AFe 2102/2103	N.N.
Durchsetzung internationaler Normen (Teil 1) S; Fr, 10:00 - 12:00, AFe 502	Brühl, T.
Probleme qualitativer Sozialforschung S; Fr, 18:30 - 20:30, AFe 901	Clemenz, M.
Länderstudien - Indikatoren, Operationalisierung und professionelle Präsentation von Berichten zu ausgesuchten Schwellenländern (Teil 2); S; Do, 16:00 - 18:00, NM 111	Hessler, S.
Empiriepraktikum: Deutsch-Chinesische Kulturunterschiede S; Do, 15:00 - 17:00, AFe 139	Kalscheuer, B.
Strukturwandel im Gesundheitswesen (Teil I) S; jede 2. Woche Fr, 14:00 - 18:00, AFe 903	Klein, B.
Der gestörte Blick S; Mi, 10:00 - 14:00, NM 128	Rodenstein, M.
Tutorium zur Veranstaltung „Der gestörte Blick“ W LA 1-5 TUT; Mi, 10:00 - 14:00, NM 126	N.N.
Empirische Sozialforschung zum Ausprobieren, Teil II zweisemestrig S; Mo, 12:00 - 16:00, Raum n.V.	Tiemann, R.
<b>Allgemeine Sozialwissenschaft (HA)</b>	
Die Regulationstheorie. Kritische Auseinandersetzung S; Do, 12:00 - 14:00, G1; Vorbespr. 17.2.2006, 12:00 - 14:00 Uhr, G1	Alnasseri, S.
Was heisst globale Gerechtigkeit aus feministischer Perspektive? S; Mi, 14:00 - 16:00, AFe 1103; Vb 3.5.2006; Vorbespr. 26.4.2006, 14:00 - 16:00 Uhr	Apitzsch, U. Kreide, R.
„Weltgesellschaft“ - eine sozialwissenschaftliche Fiktion? S; Do, 16:00 - 18:00, AFe 1104	Becker, J.
„Gesellschaft, Wissenschaft, Geschichte. Zur Wissenschaftsbegründung in Aufklärung, Frühsoziologie und Postaufklärung II“; S; Mo, 18:00 - 20:00, NM 113	Behrens, D.
Volkssouveränität oder Gouvernementalität? Aktuelle Konzepte der Demokratie-, Rechts- und Rechtsstaatstheorie; S; Do, 12:00 - 14:00, AFe 502	Buckel, S.
Habitusformationen in verschiedenen Milieus S; Mo, 16:00 - 18:00, FLAT 2	Gärtner, Ch.
Problem(er)findung in den (i)nternationalen Beziehungen: Methodenfragen und Entscheidungen auf dem Weg zu einem Forschungsdesign; S; Do, 16:00 - 18:00, AFe 901	Hellmann, G.
Die Neue Linke, Mythos „68“ und die Zivilisierung der Bundesrepublik. Aspekte der Geschichtsschreibung Neuer Sozialer Bewegungen; S; Di, 10:00 - 12:00, NM 120	Oy, G.
Herr und Knecht - Hintergrundannahmen sozialwissenschaftlicher Ungleichheitstheorien im Lichte einer klassischen Parabel; S; Do, 13:00 - 14:00, G3	Ritsert, J.
Theorie und Praxis des Beratungsgesprächs am Beispiel der Familienberatung S; Do, 18:00 - 19:30, AFe 502	Schrödter, W.
Dialektik der Aufklärungen S; Di, 12:00 - 14:00, AFe 502	Steinert, H.
Soziologie der Anerkennung S; Mo, 10:00 - 12:00, AFe 903	Voswinkel, S.
Das Jahrhundert des Feminismus - Zur Geschichte und Theorie der Frauenbewegung; S; Frauen- und Geschlechterstudien; Mi, 10:00 - 12:00, AFe 238	Wischermann, U.

**Politologie (HP)**

Die Regulationstheorie. Kritische Auseinandersetzung S; Do, 12:00 - 14:00, G1; Vorbespr. 17.2.2006, 12:00 - 14:00 Uhr, G1	Alnasseri, S.
Intersektionalität - feministische Analysen zu race, class und gender S; Frauen- und Geschlechterstudien; Di, 18:00 - 20:00, AfE 238	Bereswill, M. Weckwert, A.
Volkssouveränität oder Gouvernementalität? Aktuelle Konzepte der Demokratie-, Rechts- und Rechtsstaatstheorie; S; Do, 12:00 - 14:00, AfE 502	Buckel, S.
Konzepte und Formen sozialstaatlicher Intervention (Blockseminar) S; Vorbespr. 20.4.2006, 12:00 - 14:00 Uhr, AfE 903	Glatzer, W. Becker, J. Schmid, A.; Krömmelbein, S.
Problem(er)findung in den (i)nternationalen Beziehungen: Methodenfragen und Entscheidungen auf dem Weg zu einem Forschungsdesign; S; Do, 16:00 - 18:00, AfE 901	Hellmann, G.
Hobbes und das neuzeitliche Vertragsdenken S; Fr, 12:00 - 14:00, AfE 1103	Junge, K.
Spiele und Netze S; Do, 20:00 - 22:00, AfE 1103	Junge, K.
Städtebaurecht oder Bodenmarkt G LA1-5 S; Mo, 10:00 - 14:00, NM 128	Kaib, W.
Arbeitsmarkt und Sozialpolitik in der ökonomischen und politischen Bildung S; Blockveranstaltung!; Vb 27.4.2006; Vorbespr. 27.4.2006, 16:00 - 18:00 Uhr	Krömmelbein, S.
Planspiel Kommunalpolitik S; Blockveranstaltung	Nissen, S.
Lateinamerika: Der Einfluss der Medien auf die politische Entwicklung S; Mo, 14:00 - 16:00, H B	Santoro, I. Pariona, H.
Feministische Theorie. Ein Leseprogramm S; Frauen- und Geschlechterstudien; Do, 10:00 - 12:00, AfE 238	Schmidbauer, M.
Dialektik der Aufklärungen S; Di, 12:00 - 14:00, AfE 502	Steinert, H.
Generationenkonflikt und generationengerechte Politik S; 3 Veranstaltungstermine + Blockveranstaltung im Kleinwalsertal; Di, 14:00 - 16:00, AfE 1103	Tremmel, J.
<b>Staat und Politik / BRD und EU (HP)</b>	
„Gesellschaft, Wissenschaft, Geschichte. Zur Wissenschaftsbegründung in Aufklärung, Frühsoziologie und Postaufklärung II“; S; Mo, 18:00 - 20:00, NM 113	Behrens, D.
Rot-Grün: Projekt oder Episode? Eine Bilanz der Regierung Schröder 1998-2005; S; Di, 12:00 - 14:00, NM 114	Egle, Ch.
Chancengleichheit im Bildungssystem - Schichtspezifische Voraussetzungen für Bildungsbeteiligung; S; Mo, 16:00 - 18:00, AfE 502	Heyl, B.
Übung zum Seminar: Chancengleichheit im Bildungswesen- Schichtspezifische Voraussetzungen für Bildungsbeteiligung; UE/S; Mo, 14:00 - 16:00, AfE 903	Heyl, B.
Staat, Recht und Demokratie im globalen Kapitalismus S; Das Seminar findet als Blockseminar in Zusammenarbeit mit den Universitäten Kassel, Bielefeld, Köln und Basel vom 4.-9. Juni 2006 in Salzgitter statt.; Vorbespr. 24.4.2006, 10:00 Uhr	Hirsch, J. Demirovic, A.
Die Frau im nationalsozialistischen Film S; Do, 12:00 - 15:00, AfE 139	Killius, R.
Gestaltung einer sicheren Stadt S; Mo, 16:00 - 18:00, NM 114	Mehr, D.
Planspiel Kommunalpolitik S; Blockveranstaltung	Nissen, S.
Migration, Staatsbürgerschaft und Bildung S; Mo, 16:00 - 18:00, AfE 904	Rodrian-Pfennig, M.

Bevölkerungssoziologie und Bevölkerungspolitik S; Di, 16:00 - 18:00, AFe 1102; 3 Veranstaltungstermine, 1 Blockveranstaltung im Haus Bergkranz/Kleinwalsertal	Tremmel, J.
<b>Politische Theorie und Ideengeschichte (HP)</b>	
Was heisst globale Gerechtigkeit aus feministischer Perspektive? S; Mi, 14:00 - 16:00, AFe 1103; Vb 3.5.2006; Vorbespr. 26.4.2006, 14:00 - 16:00 Uhr	Apitzsch, U. Kreide, R.
Über die These Adornos: „Der Wert ist das Ding an sich der Gesellschaft“ S; Zeit/Ort n.V.	Backhaus, H.-G.
Der Faschismus als Gegenstand der kritischen Theorie der Gesellschaft S; Mi, 16:00 - 18:00, H 13	Becker, J. Brakemeier, H.
Materialismus und Politik II S; Mi, 18:00 - 20:00, AFe 903	Behrens, D.
Hannah Arendts politische Theorie S; Di, 14:00 - 16:00, AFe 901	Forst, R.
Adam Smith´ ökonomische und politische Theorie S; Einzeltermine am 25.4.2006, 9.5.2006, 14:00 - 16:00, NM 124; Die Veranstaltung findet in den Semesterferien als Blockseminar statt.	Kreide, R.
Parteien und Staat in der populistischen Massendemokratie S; Di, 16:00 - 18:00, AFe 904	Puhle, H.-J.
Feministische Theorie im Kontext Politischer Bildung S; Frauen- und Geschlechterstudien; Mo, 14:00 - 16:00, FLAT 2	Rodrian-Pfennig, M.
„No Shortcuts to Power“. Lektürekurs zu neueren Ansätzen feministischer Entwicklungstheorie, regionaler Schwerpunkt Afrika; S; Frauen- und Geschlechterstudien; Einzeltermine am 26.4.2006, 10.5.2006, 31.5.2006, 16:00 - 18:00, FLAT 2; Blockveranstaltung, 14.7.2006-16.7.2006, AFe 238	Ruppert, U. Jung, A.
Geschichte und Aktualität der Religionskritik S; Einzeltermine am 15.6.2006, 10:00 - 13:00, 15:00 - 18:00, Raum n.V.; 17.6.2006, 10:00 - 14:00, Raum n.V.; 7.7.2006, 10:00 - 13:00, 15:00 - 18:00, Raum n.V.; 8.7.2006, 10:00 - 16:00, Raum n.V.; Vorbespr. 5.5.2006, 12:00 - 13:00 Uhr	Saar, M.
Privateigentum und Volkssouveränität. Immanuel Kants Privatrechtslehre S; Einzeltermine am 12.5.2006, 2.6.2006, 23.6.2006, 14.7.2006, 12:00 - 18:00, NM 114; Blockveranstaltung - jede 3. Woche Fr 12:00 - 18:00; Vorbespr. 21.4.2006, 12:00 - 18:00 Uhr, NM 114	Thiele, U.
<b>Vergleichende Politikwissenschaft (HP)</b>	
Dimensionen transnationaler Vernetzung zwischen West und Ost S; Di, 10:00 - 12:00, NM 123	Baga, E.
Russland - quo vadis? S; Mo, 18:00 - 20:00, NM 111	Behrens, M.
Regieren in Europa S; Do, 14:00 - 16:00, NM 120	Esser, J.
Konfliktsysteme in Afrika S; Blockveranstaltung, 29.6.2006-1.7.2006, Raum n.V.	Gebrewold, B.
Empowerment, Frauenmensenrechte und Globalisierungsprozesse S; Blockveranstaltung	Helfrich, L.
Das Zielsystem internationaler Entwicklungszusammenarbeit: die Millenium Development Goals (MDG); S; Zeit/Ort n.V.	Krueck, O.-J.
<b>Internationale Beziehungen (HP)</b>	
Chancen einer entwicklungspolitischen Zähmung der Globalisierung S; Mo, 14:00 - 16:00, NM 114	Andresen, H.
Macht und Recht in den Internationalen Beziehungen S; Mi, 18:00 - 20:00, AFe 904	Brock, L. Reichwein, A.
Die „Sole Superpower“ USA und die aufstrebenden Mächte. Strategien zur Aufrechterhaltung der Monopolposition; S; Mo, 10:00 - 12:00, NM 111	Kubbig, B.W.
Vereinte Nationen S; Mi, 16:00 - 18:00, AFe 502	Roscher, K.

**Politik und Wirtschaft (HP)**

Regionale Arbeitsmarktpolitik  
S; Fr, 14:00 - 16:00, FLAT 2

Schmid, A.

**Soziologie (HS)**

Soziale Ungleichheit  
S; Di, 10:00 - 12:00, NM 111

Allerbeck, K.  
u.M.v.  
Walz, P.

Die Regulationstheorie. Kritische Auseinandersetzung  
S; Do, 12:00 - 14:00, G1; Vorbespr. 17.2.2006, 12:00 - 14:00 Uhr, G1

Alnasseri, S.

Das Projekt einer soziologischen Ästhetik  
S; Mi, 14:00 - 16:00, NM 123

Barboza, A.

„Weltgesellschaft“ - eine sozialwissenschaftliche Fiktion?  
S; Do, 16:00 - 18:00, Afe 1104

Becker, J.

„Gesellschaft, Wissenschaft, Geschichte. Zur Wissenschaftsbegründung in Aufklärung, Frühsoziologie und Postaufklärung II“; S; Mo, 18:00 - 20:00, NM 113

Behrens, D.

Lektürekurs zu Max Weber: Wirtschaft und Gesellschaft  
S; Do, 10:00 - 12:00, Afe 1104

Below, S.v.

Intersektionalität - feministische Analysen zu race, class and gender  
S; Frauen- und Geschlechterstudien; Di, 18:00 - 20:00, Afe 238

Bereswill, M.  
Weckwert, A.

Gemeinsames Programmsem. zum Studienprogramm „Organisation und Umwelt im Wandel“; S; jede 2. Woche Mi, 14:15 - 17:45, FLAT 7; Vb 19.4.2006  
Brentel, H.; Briken, K.; Menez, R.

Blätzel-Mink, B.  
Siegel, T.

Strukturprobleme der Kinder- und Jugendhilfe  
S; Mo, 16:00 - 18:00, Afe 1103

Bohler, K.F.

Bildungsforschung: Neue Erfolgskriterien für Bildung und Wissenschaft  
S; Di, 10:00 - 12:00, G2

Brüchert, O.

Volkssouveränität oder Gouvernementalität? Aktuelle Konzepte der Demokratie-, Rechts- und Rechtsstaatstheorie; S; Do, 12:00 - 14:00, Afe 502

Buckel, S.

Sozialisation und Subjekt  
KO; Do, 18:00 - 20:00, Raum n.V.

Busch, H.-J.

Probleme qualitativer Sozialforschung  
S; Fr, 18:30 - 20:30, Afe 901

Clemenz, M.

Blockveranst.: Soziale Problemlagen und gesellschaftliche Hilfen in fiktionalen Kino- und Fernsehfilmen (SozPäd-Movies); S; Einzeltermine am 2.6.2006, 3.6.2006, 9.6.2006, 10.6.2006, 10:00 - 14:00, Afe 102a; Vorbespr. 28.4.2006, 11:00 - 12:00 Uhr, Afe 102a

Diederichs, H.

Regieren in Europa  
S; Do, 14:00 - 16:00, NM 120

Esser, J.

Gräber als soziologische Quellen  
S; jede 2. Woche Mo, 16:00 - 20:00, Raum n.V.

Franzmann, M.  
Jung, M.  
Pawlytta, Ch.; Schmidtke, O.

Habitusformationen in verschiedenen Milieus  
S; Mo, 16:00 - 18:00, FLAT 2

Gärtner, Ch.

Arzneimittelpolitik in Deutschland und Europa  
S; Di, 9:00 - 11:00, Afe 903

Gerlinger, Th.  
Schmucker, R.

Konzepte und Formen sozialstaatlicher Intervention (Blockseminar)  
S; Vorbespr. 20.4.2006, 12:00 - 14:00 Uhr, Afe 903

Glatzer, W.  
Becker, J.  
Schmid, A.; Krömmelbein, S.

Konzepte und Formen sozialstaatlicher Intervention (Blockseminar)  
S; Vorbespr. 20.4.2006, 12:00 - 14:00 Uhr, Afe 903

Glatzer, W.  
Becker, J.  
Schmid, A.; Krömmelbein, S.

Pädagogisches Handeln unter dem Aspekt der Interaktions- und Organisationsdynamik; S; Do, 16:00 - 18:00, NM 129

Graf-Deserno, S.

Krankheit und Gesellschaft (Lektürekurs) II  
S; Di, 8:00 - 10:00, H 11

Haubl, R.

Chancengleichheit im Bildungssystem - Schichtspezifische Voraussetzungen für Bildungsbeteiligung; S; Mo, 16:00 - 18:00, AfE 502	Heyl, B.
Staat, Recht und Demokratie im globalen Kapitalismus S; Das Seminar findet als Blockseminar in Zusammenarbeit mit den Universitäten Kassel, Bielefeld, Köln und Basel vom 4.-9. Juni 2006 in Salzgitter statt.; Vorbespr. 24.4.2006, 10:00 Uhr	Hirsch, J. Demirovic, A.
Migrationssoziologie: Der Streit um den Multikulturalismus S; Beginn 27.4.06; Do, 14:00 - 16:00, AfE 102b	Heider, F.
Korea als Gegenstand der Sozialwissenschaften S; Do, 16:00 - 18:00, NM 130	Jeung, B.-J.
Hobbes und das neuzeitliche Vertragsdenken S; Fr, 12:00 - 14:00, AfE 1103	Junge, K.
Spiele und Netze S; Do, 20:00 - 22:00, AfE 1103	Junge, K.
Städtebaurecht oder Bodenmarkt G LA1-5 S; Mo, 10:00 - 14:00, NM 128	Kaib, W.
Neurophilosophie, Neurotechniken und Gender S; Vorbespr. 28.4.2006, 10:00 - 12:00 Uhr, FLAT 6	Karafyllis, N.
Zur Bedeutung der Generativität in verschiedenen familialen Entwicklungsphasen; S; Mo, 14:00 - 16:00, Raum n.V.	Kerschgens, A. Schubert, I.
Die Frau im nationalsozialistischen Film S; Do, 12:00 - 15:00, AfE 139	Killius, R.
Theorie und Praxis des Betriebspraktikums in der Polytechnik/Arbeitslehre (Vorbereitung); S; Praktikumsschein; Do, 10:00 - 13:30, FLAT 2; Blockveranstaltung	Klems, W.
Einführung in die Familiensoziologie S; Mi, 10:00 - 12:00, FLAT 2	Köck, N.
Adam Smith' ökonomische und politische Theorie S; Einzeltermine am 25.4.2006, 9.5.2006, 14:00 - 16:00, NM 124; Die Veranstaltung findet in den Semesterferien als Blockseminar statt.	Kreide, R.
Sozialstruktur, Sozialisation und Delinquenz S; Fr, 11:00 - 13:00, FLAT 2	Ley, Th.
Das soziologische Werk von Jürgen Habermas S; Mi, 16:00 - 18:00, H 9	Lichtblau, K.
Gestaltung einer sicheren Stadt S; Mo, 16:00 - 18:00, NM 114	Mehr, D.
Die Krise der Gewerkschaften - vom Erfolgs- zum Auslaufmodell? S; Do, 14:00 - 16:00, AfE 903	Menez, R.
Wissenschaft und Herrschaft in der Frühen Neuzeit S; Mo, 16:00 - 18:00, FLAT 9	Münste, P.
Professionalisierungstheorie, II. S; Do, 16:00 - 18:30, AfE 904	Oevermann, U.
Franz von Assisi im individuellen und kulturellen Gedächtnis II (Zur Methodologie der Erschließung von Quellen); S; Interdisziplinäres Blockseminar im Rahmen des Sonderforschungsbereichs/Forschungskollegs (SFB/FK) 435 Wissenskultur und gesellschaftlicher Wandel; Zeit/Ort n.V.	Oevermann, U. Fried, J.
Die Neue Linke, Mythos „68“ und die Zivilisierung der Bundesrepublik. Aspekte der Geschichtsschreibung Neuer Sozialer Bewegungen; S; Di, 10:00 - 12:00, NM 120	Oy, G.
Bildende Kunst und stelvertretende Krisenlösung. Kunstsoziologische Fallstudien zur Malerei in Deutschland zu Beginn des 20. Jahrhunderts; S; jede 2. Woche Di, 16:00 - 20:00, FLAT 7	Pawlytta, Ch. Ritter, B.
Die fremde Rolle - Väter im Film S; Zeit/Ort n.V.	Prochnau, A. Lenz, F.
Prozesse der Entwicklung von Geschlechtsidentität im europäischen Kontext: Daten aus Forschungsprojekten in Spanien; S; 11:00 - 19:00, Raum n.V.	Radl Philipp, R.
Feministische Theorie im Kontext - Politischer Bildung S; Frauen- und Geschlechterstudien; Mo, 14:00 - 16:00, FLAT 2	Rodrian-Pfennig, M.



Migration, Staatsbürgerschaft und Bildung S; Mo, 16:00 - 18:00, AFe 904	Rodrian-Pfennig, M.
Gesellschaft und Gesundheit S; Do, 14:00 - 16:00, AFe 122	Rosta, J.
Täterprofile. Zur Kriminalistik des 19. und 20. Jahrhunderts. S; Blockveranstaltung; Vorbespr. 19.4.2006, 16:00 - 18:00 Uhr	Peter, J.
Latinamerika: Der Einfluss der Medien auf die politische Entwicklung S; Mo, 14:00 - 16:00, H B	Santoro, I. Pariona, H.
Beschäftigungs- und Arbeitsmarktpolitik S; Do, 16:00 - 18:00, FLAT 2	Schmid, A.
Regionale Arbeitsmarktpolitik S; Fr, 14:00 - 16:00, FLAT 2	Schmid, A.
Feministische Theorie. Ein Leseprogramm S; Frauen- und Geschlechterstudien; Do, 10:00 - 12:00, AFe 238	Schmidbauer, M.
Die Debatte um die ideale Stadt S; Vb 24.4.2006	Schmidtke, O. Süßmann, J.
Theorie und Praxis des Beratungsgesprächs am Beispiel der Familienberatung S; Do, 18:00 - 19:30, AFe 502	Schrödter, W.
Beziehungsgestaltung und gleichgeschlechtliche Identifizierungen in der Schule als mögliche Ressourcen von Bildungs-, Berufs- und Lebensentwürfen bei adoleszenten Mädchen; S; Mi, 10:00 - 12:00, AFe 901	Schubert, I.
Zur Bedeutung der Generativität in verschiedenen familialen Entwicklungsphasen; S; Mo, 14:00 - 16:00, Raum n.V.; AFe 903	Schubert, I. Kerschgens, A.
Reziprozität S; Blockveranstaltung, 7.7.2006 9:00 - 8.7.2006 17:00, NM 130; Vorbespr. 28.4.2006, 10:00 - 12:00 Uhr, NM 130	Stegbauer, Ch. Rausch, A.
Dialektik der Aufklärungen S; Di, 12:00 - 14:00, AFe 502	Steinert, H.
Bevölkerungssoziologie und Bevölkerungspolitik S; Di, 16:00 - 18:00, AFe 1102; 3 Veranstaltungstermine, 1 Blockveranstaltung im Haus Bergkranz/Kleinwalsertal	Tremmel, J.
Generationenkonflikt und generationengerechte Politik S; 3 Veranstaltungstermine + Blockveranstaltung im Kleinwalsertal; Di, 14:00 - 16:00, AFe 1103	Tremmel, J.
Nach dem Fortschritt: Die Soziologie Albert Salomons S; Do, 10:00 - 12:00, AFe 102b	Wagner, G.
Organisation als sozialer Prozeß S; Fr, 10:00 - 12:00, AFe 903	N.N.
Musik und Sprache. Zur Soziologie und Sozialpsychologie der ästhetischen Erfahrung; HS; Mi, 16:00 - 18:00, Raum n.V.; Vb 26.4.2006	Wicke, M.
Das Jahrhundert des Feminismus - Zur Geschichte und Theorie der Frauenbewegung; S; Frauen- und Geschlechterstudien; Mi, 10:00 - 12:00, AFe 238	Wischermann, U.
<b>Sozialpsychologie (HSpsy)</b>	
Psychoanalyse und Religion S; Fr, 14:00 - 16:00, Raum n.V.	Busch, H.-J.
Sozialisation und Subjekt KO; Do, 18:00 - 20:00, Raum n.V.	Busch, H.-J.
Probleme qualitativer Sozialforschung S; Fr, 18:30 - 20:30, AFe 901	Clemenz, M.
Pädagogisches Handeln unter dem Aspekt der Interaktions- und Organisationsdynamik; S; Do, 16:00 - 18:00, NM 129	Graf-Deserno, S.
Forschungskolloquium: Psychodynamische Organisationsanalyse KO; Mi, 18:00 - 20:00, AFe 502	Haubl, R. u.M.v. Daser, B.
Krankheit und Gesellschaft (Lektürekurs) II S; Di, 8:00 - 10:00, H 11	Haubl, R.

Krankheit und Gesellschaft (Lektürekurs) II S; Di, 8:00 - 10:00, H 11	Haubl, R.
Zur Bedeutung der Generativität in verschiedenen familialen Entwicklungsphasen; S; Mo, 14:00 - 16:00, Raum n.V.	Kerschgens, A. Schubert, I.
Anwend. von Verfahren der objektiven Hermeneutik in der Datenerhebung und -auswertung; S; Forschungspraktikum für Diplomanden und Doktoranden; Fr, 16:15 - 21:00, AfE 904	Oevermann, U.
Anwend. von Verfahren der objektiven Hermeneutik in der Datenerhebung und -auswertung; S; Forschungspraktikum für Diplomanden und Doktoranden; Fr, 16:15 - 21:00, AfE 904	Oevermann, U.
Professionalisierungstheorie, II. S; Do, 16:00 - 18:30, AfE 904	Oevermann, U.
Täterprofile. Zur Kriminalistik des 19. und 20. Jahrhunderts. S; Blockveranstaltung; Vorbespr. 19.4.2006, 16:00 - 18:00 Uhr	Peter, J.
Sucht und Gewalt S; Di, 16:00 - 18:00, H 6; Vb 25.4.2006	Vogt, I.
<b>Statistik (HST)</b>	
Einführung in die Demographie S; 1. Sitzung (Einführung) am 21.4.06, 14 - 18 Uhr, voraus. NM 120	Mai, R.
Statistik und SPSS kompakt - Datenerfassung und Auswertung mit SPSS S/UE; Mi, 18:00 - 20:00, AFE 3302	Mbida, M.Ch. u.M.v. Donner, A.
Aufbauende Methoden, Teil I, insbesondere für Frauen; Männer sind nicht ausgeschlossen; S; Fr, 14:00 - 16:00, Raum n.V.	Rottleuthner-Lutter, M.
Einführung in die Inferenzstatistik S; Blockseminar in der vorlesungsfreien Zeit - nach Absprache	Rottleuthner-Lutter, M.
<b>Methoden der empirischen Sozialforschung (HM)</b>	
Einführung in die Demographie S; 1. Sitzung (Einführung) am 21.4.06, 14 - 18 Uhr, voraus. NM 120	Mai, R.
Statistik und SPSS kompakt - Datenerfassung und Auswertung mit SPSS S/UE; Mi, 18:00 - 20:00, AFE 3302	Mbida, M.Ch. u.M.v. Donner, A.
Aufbauende Methoden, Teil I, insbesondere für Frauen; Männer sind nicht ausgeschlossen; S; Fr, 14:00 - 16:00, Raum n.V.	Rottleuthner-Lutter, M.
Einführung in die Inferenzstatistik S; Blockseminar in der vorlesungsfreien Zeit - nach Absprache	Rottleuthner-Lutter, M.
<b>Didaktik der Sozialwissenschaften (HFD)</b>	
Schule und Rechtsextremismus S; Do, 18:00 - 20:00, NM 112	Gänger, S.
Der Gedenkstättenbesuch im historisch-politischen Unterricht S; Blockveranstaltung in Buchenwald vom 19.6.2006 - 23.6.2006. Beschränkte Teilnehmerzahl! Anmeldung spätestens bis Di, 11.4.06 per mail!; Einzeltermine am 19.4.2006, 17.5.2006, 31.5.2006, 7.6.2006, 8:00 - 10:00, AfE 901	Heitz, S.
Migration und politische Bildung S; Do, 16:00 - 18:00, FLAT 6	Heitz, S.
Konjunkturen politikdidaktischer Konzeptionen im Reflex auf Zeitgeschichte und gesellschaftliche Entwicklung in der BRD nach 1945; S; Di, 12:00 - 14:00, FLAT 6	Nonnenmacher, F.
Politische Bildung - neu profiliert? S; Do, 14:00 - 16:00, AfE 902	Skubich, M.
<b>Kolloquien</b>	
Kulturtheorie und empirische Kulturforschung, gemeinsames Kolloquium der Arbeitsschwerpunkte „Kultur und Entwicklung“ und „Devianz und Soziale Ausschließung“; KO; Mi, 10:00 - 12:00, AfE 903	Apitzsch, U. Steinert, H. u.M.v. Brüchert, O.; Resch, Ch.

Migration - Biographie - Gender KO; Do, 14:00 - 16:00, Afe 904	Apitzsch, U.
DiplomandInnen- und DoktorandInnenkolloquium KO; jede 2. Woche Mi, 16:00 - 18:00, NM 124; Vb 26.4.2006	Blättel-Mink, B.
Forschungskolloquium: ethnohermeneutische Fallrekonstruktion KO; Fr, 12:00 - 14:00, Afe 901	Bosse, H. Kerschgens, A. Schubert, I. Busch, H.-J.
Sozialisation und Subjekt KO; Do, 18:00 - 20:00, Raum n.V.	
Kolloquium für DiplomandInnen, DoktorandInnen und MagisterkandidatInnen KO; Einzeltermin am 24.4.2006, 9:00 - 19:00, Afe 2702	Demirovic, A.
Kolloquium des Studienprogramms „Europäische Stadt- und Regionalentwicklung“; KO; Di, 16:00 - 18:00, Afe 903	Esser, J. Rodenstein, M.
Politische Theorie KO; Di, 19:00 - 22:00, FLAT 2	Forst, R. u.M.v. Iser, M.
Kolloquium für DiplomandInnen, DoktorandInnen und MagisterkandidatInnen KO; Do, 18:00 - 20:00, Afe 903	Glatzer, W. Honrich, K.O. Junge, K.
Forschungskolloquium: Psychodynamische Organisationsanalyse KO; Mi, 18:00 - 20:00, Afe 502	Haubl, R. u.M.v. Daser, B.
Kolloquium für Examenskandidatinnen- und kandidaten zu ausgewählten Problemen der IB; KO; Mi, 16:00 - 18:00, FLAT-4	Hellmann, G.
Kolloquium für Erasmusstudierende KO; Fr, 12:00 - 14:00, Afe 1102	Killius, R.
Kolloquium zur Geschichte und Systematik sozialwissenschaftlicher Theoriebildung; KO; Di, 16:00 - 18:00, Afe 1101	Lichtblau, K.
Kolloquium für fortgeschrittene Soziakunde-Studierende, ExamenskandidatInnen und DoktorandInnen; KO; Di, 16:00 - 18:00, Afe 901	Nonnenmacher, F.
Colloquium KO; Do, 18:00 - 20:00, NM 108	Preyer, G.
Forschungskolloquium für Fortgeschrittene und Examenskandidaten(/innen) KO; Di, 18:00 - 20:00, Raum n.V.; FLAT 004; Vb 25.4.2006	Puhle, H.-J.
Kolloquium des Studienprogramms „Europäische Stadt- und Regionalentwicklung“; KO; Di, 16:00 - 18:00, Raum n.V.; Raum Afe 903, siehe Veranstaltung Prof. Dr. Esser	Rodenstein, M. Esser, J.
Forschungs- und Examenskolloquium KO; Di, 18:00 - 20:00, Afe 903	Rodrian-Pfennig, M.
Kolloquium für Examenskandidaten-/kandidatinnen AWA; jede 2. Woche Mo. 10 - 14 h, Raum n.V.	Rottleuthner-Lutter, M.
Kolloquium für ExamenskandidatInnen und DoktorandInnen zu ausgewählten Problemen der Entwicklungsländerforschung; KO; Di, 18:00 - 20:00, Afe 901	Ruppert, U.
Kolloquium KO; Do, 14:00 - 16:00, Raum n.V.	Tiemann, R.
Kolloquium für ExamenskandidatInnen KO; Do, 14:00 - 16:00, Afe 237	Wagner, G.

**Polytechnik / Arbeitslehre**

**Grundstudium**

Arbeitsökonomie II/Wirtschaft II V; Fr, 16:00 - 18:00, Afe 1101	Schmid, A.
--	------------

**Grundstudium und Hauptstudium**

Auswertung des Schulpraktikums PR; Di, 10:00 - 12:00, FLAT 2	Thiel, R.
Vorbereitung des Schulpraktikums PR; Mi, 10:00 - 12:00, Afe 2504	Thiel, R.

Vorbereitung, Durchführung und Auswertung von Unterrichtseinheiten im  
Arbeitslehreunterricht; S; Do, 10:00 - 12:00, Afe 502

Thiel, R.

### Hauptstudium

Konzepte und Formen sozialstaatlicher Intervention (Blockseminar)

S; Vorbespr. 20.4.2006, 12:00 - 14:00 Uhr, Afe 903

Glatzer, W.

Becker, J.

Schmid, A.; Krömmelbein, S.

Karafyllis, N.

Neurophilosophie, Neurotechniken und Gender

S; Vorbespr. 28.4.2006, 10:00 - 12:00 Uhr, FLAT 6

Theorie und Praxis des Betriebspraktikums in der Polytechnik/Arbeitslehre

(Vorbereitung); S; Praktikumsschein; Do, 10:00 - 13:30, FLAT 2;

Blockveranstaltung

Klems, W.

Arbeitsmarkt und Sozialpolitik in der ökonomischen und politischen Bildung

S; Blockveranstaltung!; Vb 27.4.2006; Vorbespr. 27.4.2006, 16:00 - 18:00

Uhr

Krömmelbein, S.

Fachdidaktische Studien zum Arbeitslehreunterricht

HS; Di, 14:00 - 16:00, FLAT 2

Thiel, R.

Ansätze und Konzeptionen zur Arbeitslehre im systematischen Vergleich

S; Do, 14:00 - 16:00, FLAT 2

Thiel, R.

Berufsorientierung im Arbeitslehreunterricht

S; Di, 12:00 - 14:00, FLAT 2

Thiel, R.



**Ich liebe es...**

... weil es nie langweilig wird!

Unsere netten Teams suchen motivierte

**Mitarbeiter** m/w  
auf 400-Euro-Basis

Sie sind Student und suchen einen Mini-Job? Kommen Sie zu uns!

Bei uns ist immer was los. Eine abwechslungsreiche Tätigkeit im Bereich Herstellung und Verkauf unserer Produkte mit flexiblen Arbeitszeiten wartet auf Sie. Interessiert? Dann rufen Sie uns an oder besuchen Sie uns auf unserer Homepage.

McDonald's Deutschland Inc.  
Regionalverwaltung Südwest  
Strahlenberger Straße 103, 63067 Offenbach  
Telefon 0171/7061211

[www.mcdonalds.de/stellenangebote](http://www.mcdonalds.de/stellenangebote)



# Lehrveranstaltungen des Fachbereichs 4 - Erziehungswissenschaften

## Orientierungsveranstaltungen

- Orientierungsveranstaltung für Erstsemester (Diplom und Magister) N.N.  
OV; Anf; 12:00 - 16:00, AfE 502, AfE 901, AfE 902, AfE 903, AfE 904, AfE  
1101, AfE 1102, AfE 1103, AfE 1104; vom 11.4.2006 bis zum 13.4.2006
- Orientierungsveranstaltung für Erstsemester (Diplom und Magister) N.N.  
OV; Anf; 10:00 - 12:00, AfE 502; vom 12.4.2006 bis zum 13.4.2006

## Einführende Veranstaltungen

- Einführung in die Erziehungswissenschaft Brumlik, M.  
V; Di, 12:00 - 14:00, H 1
- Erziehung und Migration. Eine Einführung Radtke, F.-O.  
V; Di, 8:00 - 10:00, H 4

## Allgemeine Erziehungswissenschaft

### Grundstudium

- Erziehender Unterricht Amos, S.  
S; Di, 8:00 - 10:00, NM 120
- Peer Education und Umweltbildung - Bildungs- und Erziehungsprozesse von  
Gleichaltrigen durch Gleichaltrige im Kontext der UN-Dekate „Bildung für  
nachhaltige Entwicklung“.; S; Fr, 10:00 - 12:00, NM 113
- Bildung und Erziehung in der Antike Brumlik, M.  
V/UE; Mi, 10:00 - 12:00, H VI
- Bildung und Politik: Platons Staat Brumlik, M.  
S; Mi, 14:00 - 16:00, H 3
- Methoden der empirischen Sozialforschung Burkart, G.  
S; Do, 16:00 - 18:00, H 3, NM 120, NM 114
- Professionelles Handeln in pädagogischen Institutionen. Reflexion des  
Praktikums; S; Di, 10:00 - 12:00, FLAT 3
- Jugend und Rituale - Theorien, Inszenierungen, Praktiken Pinhard, I.  
S; Mo, 14:00 - 16:00, FLAT 3
- Schulpraktische Studien: Fallrekonstruktionen zu Schule und Unterricht Proske, M.  
SPP; Di, 8:00 - 10:00, FLAT 3 Pott, A.
- Schulpraktische Studien: Schulklasse als Handlungsraum Radtke, F.-O.  
SPP; Schulpraktische Studien; Do, 14:00 - 16:00, FLAT 3 Steinert, H.
- Zur Geschichte pädagogisch-psychologischer Kinderforschung vom 18.  
Jahrhundert bis in die Gegenwart; V/S; Mi, 12:00 - 14:00, H 4 Rang, B.
- Methoden empirischer Sozialforschung Weyers, S.  
S; Mo, 12:00 - 14:00, H 3

### Grund- und Hauptstudium

- Amerikanische Philosophie im 20. Jahrhundert (Semesterthema) Böhme, G.  
V; Mo, 12:00 - 13:00, H 4
- Wissengesellschaft und Weltgesellschaft: Universelles Wissen oder  
plurale Wissenskulturen?; S; Mo, 16:00 - 18:00, NM 113
- Multikulturalität im internationalen Bildungvergleich Mitter, W.  
S; Di, 16:00 - 18:00, NM 120
- Strukturfragen des Bildungswesens im internationalen Vergleich Mitter, W.  
S; Di, 14:00 - 16:00, NM 120
- Beiträge der Allgemeinen Erziehungswissenschaft zur Auseinandersetzung  
mit der pädagogischen Praxis; S; Do, 16:00 - 18:00, NM 113 Schüßler, R.

### Hauptstudium

- Gender, Globalisierung und Lernprozesse Aithal, V.  
S; Mi, 12:00 - 14:00, FLAT 3

Internationalisierung der Bildungspolitik S; Mo, 16:00 - 18:00, H 5	Amos, S. Radtke, F.-O.
Die Entstehung des autobiographischen Bewußtseins: Augustinus' Konfessionen; S; Mi, 16:00 - 18:00, FLAT 3	Brumlik, M.
Doktorandenkolloquium KO; jede 2. Woche Di, 18:00 - 20:00, FLAT 3	Brumlik, M.
Erziehung und Bildung aus systemtheoretischer Sicht II: Erziehungswissenschaft; S; Do, 10:00 - 12:00, FLAT 8	Kade, J. Radtke, F.-O.
Multivariate Analyseverfahren in der empirischen Bildungsforschung S; Di, 10:00 - 12:00, AFe 2102/2103	Klieme, E.
Lehr-Lernprozesse in Deutsch und Mathematik: Ergebnisse der empirischen Schulforschung; S; Di, 12:00 - 14:00, FLAT 3	Klieme, E.
Bildung und Arbeit II S; Einzeltermine am 23.6.2006, 30.6.2006, 7.7.2006, 9:00 - 18:00, FLAT 3; Vb 23.6.2006	Markert, W.
Forschungswerkstatt S; Mi, 20:00 - 22:00, FLAT 3	Radtke, F.-O. Amos, S. Proske, M.
Kolloquium für ExamenskandidatInnen und DiplomandInnen KO; Mi, 18:00 - 20:00, FLAT 3	Radtke, F.-O. Amos, S. Proske, M.
Erziehung zur Höflichkeit S; Mi, 14:00 - 16:00, NM 111	Rang, B.
Zur Geschichte wissenschaftlicher Frauenbildung in Europa seit der Frühen Neuzeit; S; Di, 10:00 - 12:00, H 5	Rang, B.
Georg Herbert Mead und Michel Foucault: Grundlagentheoretische Reflexionen zur Pädagogik; S; Einzeltermine am 22.6.2006, 10:00 - 18:00; Rieger-Ladich, M. H 6; 23.6.2006, 10:00 - 18:00, H 5; 24.6.2006, 10:00 - 15:00, H 5; Vorbespr. 21.4.2006, 14:00 - 16:00 Uhr, FLAT 3	Brumlik, M. Rieger-Ladich, M.
Entwicklungen von Rechtsvorstellungen im Jugendalter S; Mo, 16:00 - 18:00, FLAT 3	Weyers, S.
Literalität und Bildung - literarische, historische und politische Aspekte S; Do, 10:00 - 12:00, FLAT 3; Vb 27.4.2006	Wyrobnik, I.

## **Pädagogik der Elementar- und Primarstufe**

### **Grundstudium**

Einführung in die Grundschulpädagogik S; Mo, 16:00 - 18:00, AFe 1101	Scholz, G. Rauterberg, M.
---	------------------------------

### **Grund- und Hauptstudium**

Die jahrgangsgemischte Schuleingangsstufe - Semesterbegleitende schulpraktische Studien; S; Blockveranstaltung	Burk, K.
Konzeptionen des Grundschulunterrichts S; jede 2. Woche Mi, 8:00 - 12:00, AFe 1101; Vb 26.4.2006	Burk, K.
Grundschule auf dem Weg zur Ganztagschule S; jede 2. Woche Mi, 8:00 - 12:00, AFe 1101	Burk, K.
Lehren und Lernen in jahrgangsgemischten Gruppen S; Fr, 9:00 - 12:00, AFe 1101	Burk, K.
Lernen durch Partizipation - eine Forschungswerkstatt S; Do, 8:00 - 10:00, AFe 702	de Boer, H.
Semesterbegleitende schulpraktische Studien zu der Frage: "Was passiert im Schulalltag?"; S; Do, 14:00 - 16:00, AFe 102; Vb 27.4.2006	de Boer, H.
Beobachten im Schulalltag UE; Blockveranstaltung	de Boer, H.
Deuten und Verstehen UE; Zeit/Ort n.V.	de Boer, H.
Auswertung der semesterbegleitenden schulpraktischen Studien : „Was passiert im Schulalltag?"; S; Blockveranstaltung	de Boer, H.

Mehrsprachigkeit im Vorschulalter S; Mo, 10:00 - 12:00, AfE 1103; Zusätzlich zwei Blöcke Samstagvormittag; Vb 24.4.2006	Demaria, M.
Vergessene Kinder? Grundschul Kinder am Rande der Gesellschaft - semesterbegleitende schulpraktische Studien; S; Di, 14:00 - 16:00, AfE 702; Vb 25.4.2006	Düttmann, S.
Ästhetische Erziehung V/S; Do, 10:00 - 12:00, AfE 1101; Vb 27.4.2006	Düttmann, S.
Neue Herausforderungen an das Sachlernen und den Sachunterricht. Beiträge zum Sachbegriff; S; Di, 10:00 - 12:00, AfE 704	Häußling, A.
Betreuung eines forschungsorientierten Schulpraktikums - Teil 1 S; Mi, 8:00 - 10:00, AfE 1103	Kelle, H.
Ethnographie der Kindheit S; zusätzlich Blockveranstaltungen; Mi, 10:00 - 12:00, AfE 702	Kelle, H.
„Ganz normale Kinder?“ Die soziale Konstruktion von normaler und abweichender Entwicklung im Kindesalter; S; Do, 10:00 - 12:00, G2	Kelle, H.
Gestalten von Sachunterricht durch Interpretieren der Interaktionen S; Mo, 14:00 - 16:00, AfE 704	Münzinger, W.
Schreiben beobachten S; jede 2. Woche Fr, 14:00 - 16:00, AfE 1103; und Blockveranstaltung	Rachner, Ch.
Zum Sprachwissen Mehrsprachiger S; jede 2. Woche Fr, 14:00 - 16:00, AfE 1103; und Blockveranstaltungen; Vb 28.4.2006	Rachner, Ch.
Wasser: kindliche, schulische und fachwissenschaftliche Konstruktionen eines Gegenstands; S; Di, 10:00 - 12:00, AfE 702	Rauterberg, M.
Schatten: Unterschiedliche Perspektiven auf ein Phänomen S; Mo, 14:00 - 16:00, AfE 702	Scholz, G. Hasse, J.
Sachunterricht am außerschulischen Lernort - eine Exkursion S; Fr, 14:00 - 16:00, AfE 704	Scholz, G. Rauterberg, M.
Forschungswerkstatt „Managing Diversity“. Wie Kinder soziale Differenzen wahrnehmen und bearbeiten; S; Mi, 10:00 - 12:00, AfE 1103	Tervooren, A.
Mit Kindern szenisch spielen - Darstellendes Spiel in der Grundschule S; Di, 10:00 - 12:00, AfE 1103	Thurn, B.
Computer-Projekte mit Kindern und Jugendlichen gestalten S; Di, 12:00 - 14:00, AfE 702; zusätzlich Blockveranstaltung für Projektarbeit.; Vb 25.4.2006	Verplancke, Ph.
Darstellendes Spiel - Ästhetisches Lernen S; Mi, 16:00 - 18:00, AfE 702; und Blockveranstaltung	Weis-Wruck, G.
<b>Hauptstudium</b>	
Themen der Grundschulpädagogik und -didaktik KO; jede 2. Woche Do, 16:00 - 18:00, AfE 1101	Burk, K.
Examenskolloquium für Sachunterricht und AGD KO; Mo, 18:00 - 20:00, AfE 704; Vb 24.4.2006	Rauterberg, M.
Forschungskolloquium KO; Mo, 18:00 - 20:00, AfE 702	Scholz, G.
Grundschule und Migration. Sozialwissenschaftliche und pädagogische Sichtweisen; S; Mi, 8:00 - 10:00, AfE 704	Tervooren, A.

## Pädagogik der Sekundarstufe

### Grund- und Hauptstudium

Einführung in die pädagogischen Grundbegriffe V; Anf; Mo, 10:00 - 12:00, H I	Gruschka, A.
Modernisierung der Schule S; Di, 12:00 - 14:00, AfE 1101	Gruschka, A.
Fallrekonstruktionen zum Lehren und Lernen S; Mi, 10:00 - 12:00, FLAT 9	Gruschka, A.

Friedrich Fröbel und das Spielzeug S; Di, 16:00 - 18:00, AfE 1103	Jornitz, S.
Schreiben in den Wissenschaften S; Mo, 10:00 - 12:00, AfE 104b	Lißmann, H.-J.
Kreatives Lesen in den Wissenschaften S; Mi, 10:00 - 12:00, AfE 1104	Lißmann, H.-J.
Schreiben in den Wissenschaften II S; Mi, 14:00 - 16:00, AfE 1101	Lißmann, H.-J.
Unterricht gestalten durch Interpretieren S; Mo, 10:00 - 12:00, AfE 1101	Münzinger, W.
Soziale Dimensionen des lehrens und Lernens S; Di, 16:00 - 18:00, NM 111	Odey, R.
Jean Piagets Forschungen und ihre (schul)pädagogische Bedeutung S; Fr, 11:00 - 13:00, AfE 1104; Vb 28.4.2006; Vorbespr. 21.4.2006, 12:00 - 14:00 Uhr, AfE 1104	Ohlhaver, F.
Zur Problematik der „Klassiker“ der Pädagogik S; Mo, 10:00 - 12:00, FLAT 9	Ortmeyer, B.
Ermordete Pädagogen S; Mi, 10:00 - 12:00, AfE 1102	Ortmeyer, B.
Prüfungsdidaktik und Kriterien der wiss. Arbeit S; Fr, 10:00 - 12:00, FLAT 9	Ortmeyer, B.
Zur Rekonstruktion des Zusammenhangs zwischen Unterrichten und Aneignen Pollmanns, M. der SchülerInnen; S; Do, 10:00 - 12:00, AfE 1102	
Konzepte und Befunde der empirischen Unterrichtsforschung S; Mi, 10:00 - 12:00, G1	Rauin, U.
Konzepte und Befunde der empirischen Unterrichtsforschung UE; Di, 12:00 - 13:00, AfE 1102	Rauin, U.
Empirische Methoden der Erziehungswissenschaft (1) S; Anf; Mi, 12:00 - 14:00, FLAT 9	Rauin, U.
Empirische Methoden der Erziehungswissenschaft 1 UE; Do, 12:00 - 14:00, AfE 1103	Rauin, U.
Leistungsmessung und -bewertung in der Schule S; Do, 14:00 - 16:00, AfE 1101	Rauin, U.
Wie die Schule erzieht S; Di, 12:00 - 14:00, H 2	Rüdel, G.
Ergänzende Angebote zum Unterricht in der Ganztagschule S; Di, 14:00 - 16:00, AfE 1101	Rüdel, G.
Schlüsselfragen pädagogischer Theorie und Praxis (Einführung in die Erziehungswissenschaft); V; Anf; Mi, 12:15 - 13:45, H I	Schlömerkemper, J.
Schulformen der Sekundarstufe I S; Mi, 16:15 - 17:45, AfE 1101	Schlömerkemper, J.
Pädagogische Lerndiagnose S; Do, 12:15 - 13:45, AfE 1101	Schlömerkemper, J.
Pädagogische Schulentwicklung: Konzepte und Forschung S; Do, 18:00 - 19:30, AfE 1101	Schlömerkemper, J.
Fallrekonstruktionen zum Lehren und Lernen S; Di, 10:00 - 12:00, NM 114	Twardella, J.
Didaktische Reflexionen S; Mi, 12:00 - 14:00, AfE 1101	Twardella, J.
Das Schulbuch S; Do, 14:00 - 16:00, AfE 1102	N.N.
Vergleichende Didaktik S; Do, 16:00 - 18:00, AfE 1102	N.N.
<b>Hauptstudium</b>	
Forschungskolloquium zum Wandel von Schule KO; Di, 18:00 - 20:00, AfE 1103	Gruschka, A.



Forschungs-Kolloquium  
KO; Mi, 18:00 - 19:30, AFe 1102 Schlömerkemper, J.

Bildungssoziologie  
S; Do, 14:00 - 16:00, FLAT 9 Twardella, J.

### **Praxisbezogene Veranstaltungen - Schulpraktische Studien**

Schulpraktische Studien - Vorbereitung des Praktikums  
S; Do, 10:00 - 12:00, FLAT 9 Henge, H.

Schulpraktische Studien: Fallbezogene Rekonstruktion (gem. mit Fb03) Müller-Lichtenheld, H.  
S; Mi, 16:00 - 18:00, FLAT 9, FLAT 8 Graf-Deserno, S.

Schulpraktische Studien: Fallrekonstruktionen zum Lehren und Lernen (I) Ohlhaver, F.

Schulpraktische Studien: Nachbereitung des Praktikums  
S; Mo, 8:00 - 10:00, FLAT 9 Ortmeyer, B.

Schulpraktische Studien: Vorbereitung des Praktikums  
S; Mi, 8:00 - 10:00, FLAT 9 Ortmeyer, B.

Schulpraktische Studien (forschungsbezogener Typ - gemeinsame  
Veranstaltung Fb 03 u. Fb 04)); S; Di, 10:00 - 12:00, G3 Rauin, U.  
Mans, D.

Schulpraktische Studien: Vorbereitung des Praktikums  
S; Do, 8:15 - 9:45, Afe 1103 Schlömerkemper, J.

Schulpraktische Studien - Auswertung des Praktikums  
S; Di, 10:00 - 12:00, Afe 1102 Tiedtke, M.

Schulpraktische Studien - Vorbereitung des Praktikums -  
Fallrekonstruktionen zum Lehren und Lernen - Unterricht als  
Aufgabenfolge; S; Do, 16:00 - 18:00, Afe 1103 Tiedtke, M.

Schulpraktische Studien - Vorbereitung des Praktikums -  
Fallrekonstruktionen zum Lehren und Lernen - Unterricht als  
Aufgabenfolge; S; Do, 14:00 - 16:00, Afe 1103 Tiedtke, M.

Schulpraktische Studien (forschungsbezogener Typ - gemeinsame  
Veranstaltung Fb 03 u. Fb 04)); S; Mo, 16:00 - 18:00, FLAT 613, Afe 701 Twardella, J.  
Boedicker, H.

## **Sonderpädagogik**

### **Grundstudium**

Lernen und Lehren unter erschwerten Bedingungen IV: Schul- und  
Unterrichtsforschung; S; Di, 8:00 - 10:00, Afe 1101 Bernhardt, R.  
Fingerle, M.

Anfangsunterricht für heterogene Lerngruppen  
S; Mi, 12:00 - 14:00, Afe 702 Meister, U.

Sonderpädagogische Beratung: Transkriptanalyse  
S; Mi, 10:00 - 12:00, Afe 701 Overbeck, A.

Nachbereitung des Hauptpraktikums an Schulen für Lernhilfe  
S; Blockveranstaltung n.V. Peper, J.

Grundlagen des Schriftspracherwerbs  
S; jede 2. Woche Di, 16:00 - 20:00, Afe 702 Rachner, Ch.

Gesprächsführung  
UE; Di N.N.

Vorbereitung des Hauptpraktikums an Schulen für Lernhilfe  
SPU; Do, 8:00 - 10:00, Raum n.V.; Raum: Afe 831 Schroeder, J.

Nachbereitung des Hauptpraktikums an Schulen für Lernhilfe  
S; Blockveranstaltung n.V. Seeberger, J.

Grundlagen des Schriftspracherwerbs  
S; jede 2. Woche Do, 14:00 - 18:00, Afe 702; (Vb 27.4.) Ein zusätzlicher  
Termin (wegen Feiertage) am 4.5.06 und ab dann weiter 14Tgl. Wiedenmann, M.

### **Grund- und Hauptstudium**

Vorbereitung des Hauptpraktikums an Schulen für Erziehungshilfe  
SPU; jede 2. Woche Do, 10:00 - 14:00, Afe 701 Bernhardt, R.

Vorbereitung des Hauptpraktikums an Schulen für Lernhilfe und Praktisch  
Bildbare; SPU; Zeit/Ort n.V. Cieslikiewicz, J.

Förderansätze in der Pädagogik bei Verhaltensstörungen V; Fr, 8:00 - 10:00, G1	Ellinger, S.
Außerschulische Verhaltensstörungen: Ausgewählte Phänomene S; Fr, 14:00 - 16:00, AfE 1101	Ellinger, S.
Gewalt: Möglichkeiten der Prävention und Intervention S; Do, 8:00 - 10:00, H 12	Ellinger, S.
Vorbereitung des Hauptpraktikums an Schulen für Lernhilfe SPU; Zeit/Ort n.V.	Flauaus, R.
Grundfragen der Pädagogik bei geistiger Behinderung V; Mi, 14:00 - 16:00, AfE 102a	Katzenbach, D.
Überblick über das Recht für Menschen mit Behinderung S; Mi, 16:00 - 18:00, NM 113	Kestel, O.
Mathematik in der Primarstufe unter Berücksichtigung sonderpäd. Schwerpunkte; S; Blockseminar n.V.	Koch, K.
Mathematik im Anfangsunterricht S; Do, 8:00 - 10:00, AfE 1101	Meister, U.
Vorbereitung des Hauptpraktikums an Schulen für Praktisch Bildbare SPU; Mo, 10:00 - 12:00, AfE 702; (Vb 24.4.)	Meister, U.
Nachbereitung des Hauptpraktikums an Schulen für Praktisch Bildbare SPU; Zeit/Ort n.V.	Meister, U.
Einführung in die Kinder- und Jugendpsychiatrie, Teil I V; Mi, 14:00 - 15:00, Raum n.V.; Psychiatrische Universitätsklinik, Heinrich Hofmann-Str. 11 - Haus 93	Meyenburg, B. Wöckel, L. Holtmann, M. Wagner, A.; Schmötzer, G.
Entwicklungstheorien der Psychoanalyse I: Kindheit V; Fr, 10:00 - 12:00, AfE 122	Overbeck, A.
Menschen mit Beeinträchtigung und die Forderung nach einer inklusiven Gesellschaft und Schule; S; Do, 16:00 - 18:00, NM 112	Schnell, I.
Gemeinsames Lernen von Schülerinnen und Schülern mit und ohne Behinderung - Theorie und Praxis; S; sowie Blockveranstaltung und Exkursion; Di, 10:00 - 12:00, AfE 226	Schnell, I.
Behinderung neu denken - Disability studies S; Mi, 12:00 - 14:00, AfE 704	Schnell, I.
Annäherung an die Biografien benachteiligter Kinder und Jugendlicher I: Methoden; S; Mi, 10:00 - 12:00, AfE 704	Schroeder, J. Bernhardt, R.
Lernen und Arbeiten in Schule und Betrieb - Projektseminar zu den „SchuB-Klassen“ in Hessen; S; Mi, 14:00 - 16:00, FLAT 3	Schroeder, J. Thielen, M.
Vorbereitung des Hauptpraktikums an Schulen für Lernhilfe und Praktisch Bildbare; SPU; Zeit/Ort n.V.	Wagner, U. Gruissem-Gektidis, D.
Grundlagen des Schriftspracherwerbs V; Mo, 16:00 - 18:00, G1	Wiedenmann, M.
<b>Hauptstudium</b>	
Reflexion und Beratung in schulischen Praxisfeldern UE; Do, 16:00 - 18:00, Raum n.V.; Raum AfE 831 - 8. Stock	Bernhardt, R.
Störungen, Widerstand und Verweigerung im Unterricht S; Di, 12:00 - 14:00, AfE 704	Bernhardt, R.
Nachbereitung des Hauptpraktikums an Schulen für Erziehungshilfe S; Blockveranstaltung n.V.	Bill, A.
Biographische Recherchen, Bildungsverläufe und Lebensentwürfe ehemaliger SonderschülerInnen; S; Mo, 12:00 - 14:00, AfE 701; (Vb 24.04.)	Bernhardt, R. Schroeder, J.
Psychoanalyse der Adoleszenz S; Di, 8:00 - 10:00, AfE 702	Dammasch, F.
Grundlagen des Kinderschutzes am Beispiel der Fremdunterbringung: Historische Entwicklung und aktueller Diskurs; S; Di, 10:00 - 12:00, AfE 1101	Diouani, M.
Schulorganisation und Unterricht bei Verhaltensstörungen S; Do, 16:00 - 18:00, AfE 704; sowie Exkursion	Ellinger, S.

Evaluations- und Forschungsmethoden II S; Mi, 16:00 - 18:00, 901, Afe 704	Fingerle, M.
Diagnostik II - Lernstand und Entwicklung V; Di, 16:00 - 18:00, Afe 122	Fingerle, M.
Diagnostik III - Gutachtenseminar S; Do, 10:00 - 12:00, Afe 1103	Fingerle, M.
Diagnostik III - Gutachtenseminar S; Do, 12:00 - 14:00, Afe 702	Fingerle, M.
Familientherapie und -beratung S; Mo, 8:00 - 10:00, Afe 1101	Hechler, O.
Projektseminar Triangulierung: Die emotionalen Grundlagen des Lernens S; Di, 10:00 - 12:00, Afe 701, FLAT 9	Katzenbach, D.
Examenskolloquium KO; Einzeltermin am 21.4.2006, 14:00 - 16:00, Afe 901; Blockveranstaltung vom 19.5.06 - 21.05.06 - Bildungsstätte Alte Schule, Neu-Anspach	Katzenbach, D.
Vorbereitung des Hauptpraktikums an Schulen für Praktisch Bildbare SPU; Fr, 10:00 - 12:00, Afe 701	Katzenbach, D.
Ganzheitliche Frühförderung: Frühe Erfahrungen , Entwicklungsstörungen und mögliche Veränderungsprozesse; S; jede 2. Woche Di, 12:00 - 14:00, NM 113; (Vb 25.4.) sowie Blockveranstaltung an 2 Sa n.V.	Kratzsch, S.
Fallverstehen und Reflexion. Professionelles Handeln in heilpädagogischen Feldern; S; Fr, 8:00 - 12:00, Afe 1103; Einzeltermine am 28.4.2006, 12.5.2006, 19.5.2006, 2.6.2006, 9.6.2006, 23.6.2006, 7.7.2006, 8:30 - 11:45, Raum n.V.; (Vb 28.04.06)	Krebs, H.
Einführung in die Unterstützte Kommunikation S; Mo, 16:00 - 18:00, Afe 704; (Vb 24.4.)	Meister, U.
Vom Exposé zur Diskussion wissenschaftlicher Ergebnisse: Planung und Durchführung wissenschaftlicher Qualifizierungsarbeiten.; KO; Fr, 12:00 - 14:00, Afe 226	Overbeck, A.
Die theoretischen Grundlagen der Familientherapie S; Mi, 14:00 - 16:00, Afe 704	Overbeck, A.
Schriftspracherwerb unter erschwerten Bedingungen S; jede 2. Woche Mi, 14:00 - 18:00, Afe 1104; (VB 26.4.)	Peper, J.
Examenskolloquium KO; Zeit/Ort n.V.	Schnell, I.
Examenskolloquium Erziehungshilfe KO; Einzeltermin am 24.6.2006 10:00 - 17:00 Afe 701	Ellinger, S.
Implikationen einer Gleichstellung von Menschen mit Behinderung S; Fr, 12:00 - 14:00, Afe 704	Schnell, I.
Examenskolloquium: Grundfragen der Lernbehindertepädagogik KO; Di, 18:00 - 20:00, Raum n.V.; Raum Afe 831	Schroeder, J.
Jugendliche auf ihren erschwerten Alltag vorbereiten - Entwicklung realitätsnaher Unterrichtsmaterialien; S; Mi, 8:00 - 10:00, Afe 702	Schroeder, J.
Grundlagen und Schwierigkeiten des Schriftspracherwerbs S; Mo, 12:00 - 16:00, Raum n.V.; 14tägige - mehrstündige Veranstaltung	Straub, S.

## **Sozialpädagogik und Erwachsenenbildung**

### **Grundstudium**

Einführung in die Erwachsenenbildung/Weiterbildung S; Do, 14:00 - 16:00, H 2	Kade, J.
---	----------

### **Grund- und Hauptstudium**

Dokumentieren und Auswerten von Betreuungssituationen S; Anf; jede 2. Woche Fr, 9:00 - 12:00, Afe 702, Afe 704, Afe 902; Einzeltermine am 6.4.2006, 14:00 - 18:00, Afe 702; 11.5.2006, 8.6.2006, 6.7.2006, 16:00 - 20:00, Afe 702	Müller, M.
Forschungswerkstatt für Qualitative Bildungsforschung KO; Anf; jede 2. Woche Mi, 18:00 - 21:00, FLAT 8	Nittel, D.

Individuelle Erinnerungen und kulturelles Gedächtnis S; Mo, 14:00 - 16:00, FLAT 8	Nittel, D.
Einführung in die Jugendhilfe S; Mo, 14:00 - 16:00, AFe 1101	Oelerich, G.
Einführung in die Jugendhilfe TUT; Mo, 14:00 - 16:00, NM 124, NM 125	Tutorium
Hilfe und Kontrolle: Zur Geschichte der Sozialpädagogik S; Anf; Mo, 10:00 - 12:00, H 2	Rathgeb, K.
Hilfe und Kontrolle: Zur Geschichte der Sozialpädagogik TUT; Anf; Mo, 10:00 - 12:00, NM 116, NM 117, NM 118, NM 123	Tutorium
Auslaufmodell Altenpflegeheim? - Zur Zukunft der stationären Dauerpflege S; Anf; Einzeltermine am 21.4.2006, 28.4.2006, 5.5.2006, 16:00 - 18:00, FLAT 8; 2.6.2006, 9.6.2006, 13:00 - 18:00, FLAT 8; 2 Vorbereitungssitzungen: 21./ 28.04.2006, Vergabe der Referate: 05.05.2006, 2 Kompakttage: 02.06. und 09.06.2006 von 13 - 18 Uhr.	Ziller, H.
<b>Hauptstudium</b>	
Handlungskompetenz und Praxisreflexion in der Sozialpädagogik und in der Erwachsenenbildung; S; Einzeltermine am 21.4.2006, 10:00 - 12:00, AFe 1104; 19.5.2006, 9.6.2006, 7.7.2006, 10:00 - 18:00, Afe 1104; Vorbespr. 21.4.2006, 10:00 - 12:00 Uhr	Behr, R.
Wissenschaft und Forschung in der Universität des 3. Lebensalters S; H-EWII/2; Mo, 14:00 - 16:00, H 2	Böhme, G.
Erziehungs-, Familien- und Jugendberaterung - Konzepte und Methoden. S; Fr, 8:00 - 10:00, FLAT 8; Vb 28.4.2006	Bourgeon, M.
Arbeitsgemeinschaft für Studierende in der Studienabschlussphase AG; jede 2. Woche Mi, 18:00 - 20:00, AFe 1103	Brähler, R. Müller, M.
Berufsfeldbezug im erziehungswissenschaftlichen Studium AG; jede 2. Woche Mi, 12:00 - 14:00, AFe 1103; Vb 26.4.2006	Brähler, R.
Sozialpädagogische Interventionsformen: Drogenarbeit zwischen Repression und Hilfe; S; Mi, 14:00 - 16:00, FLAT 8	Dörrlamm, M.
Erziehungswissenschaftliche Organisationsforschung: Das Beispiel Universität im Bologna-Prozess; S; Frauen- und Geschlechterstudien; Fr, 10:00 - 12:00, FLAT 8	Egloff, B.
Kulturelle Modernisierung und Medienkompetenz S; Anf; Do, 14:00 - 16:00, AFe 2102/2103	Hansen, G. Beneke, E.
Einführung in die Geschichte der deutschen Erwachsenenbildung im 20. Jahrhundert anhand von Archivbeständen; S; Anf; jede 2. Woche Fr, 10:00 - 14:00, NM 118	Heuer, K.
Erziehung und Bildung aus systemtheoretischer Sicht II: Erziehungswissenschaft; S; Do, 10:00 - 12:00, FLAT 8	Kade, J. Radtke, F.-O.
Erziehungswissenschaftliche Analyse von Interaktionsprozessen in der Erwachsenenbildung/Weiterbildung auf der Grundlage von Videographien (Kursforschung); S; Di, 10:00 - 12:00, FLAT 8	Kade, J.
Familien im Spannungsfeld zwischen individueller und gesellschaftlicher Konstruktion; S; Do, 10:00 - 12:00, Raum n.V.; Zusätzliche Blockveranstaltungen an Samstagen geplant!	N.N.
Forschungskolloquium des Arbeitsbereichs Erwachsenenbildung/Weiterbildung AG; Di, 18:00 - 20:00, FLAT 611; Vb 25.4.2006	Kade, J.
Interpretationswerkstatt Erwachsenenbildung/Weiterbildung S; jede 2. Woche Do, 16:00 - 20:00, FLAT 611; Vb 27.4.2006	Kade, J.
Aktuelle Forschungen zur Erziehung in der Kindheit S; Mo, 12:00 - 14:00, AFe 1101	Kallert, H.
Studien im Bereich familiale und öffentliche Erziehung KO; Do, 14:00 - 16:00, Raum n.V.; FLAT 310	Kallert, H.
Die Projektmethode als eine didaktische Form der Erwachsenenbildung - Theorie und Praxiszusammenhänge; S; Mo, 16:00 - 18:00, FLAT 8	Kauffeldt, L.
Coachen lernen -Lernen im Coaching S; Einzeltermine am 4.5.2006, 14:00 - 16:00, K III; 6.5.2006, 20.5.2006,	Müller-Commichau, W.

3.6.2006, 17.6.2006, 10:00 - 16:00, K I/II; Vb 4.5.2006; Vorbespr.  
4.5.2006, 14:00 - 16:00 Uhr

- Das lebenslange Lernen - Mythos oder Realität? Mittel, D.  
S; Mo, 10:00 - 12:00, FLAT 8
- Neue Arbeiten zur erziehungswissenschaftlichen Professionstheorie Mittel, D.  
S; Di, 10:00 - 12:00, NM 124
- Nutzen und 'Wirkungen' Sozialer Dienstleistungen (Schwerpunkt: Forschung in der Sozialpädagogik); PJS; Mi, 10:00 - 12:00, FLAT 8 Oelerich, G.
- Evaluation und Beratung in Institutionen der Sozialpädagogik (Schwerpunkt: Institutionen öffentlicher Erziehung); S; Frauen- und Geschlechterstudien; Di, 10:00 - 12:00, NM 125 Oelerich, G.
- Aktuelle Diskussionen und Forschungsarbeiten in der Sozialpädagogik / öffentlichen Erziehung (Schwerpunkt: Theoretische Fragen der Sozialpädagogik); S; Frauen- und Geschlechterstudien; Mi, 14:00 - 16:00, FLAT 9; Vb 26.4.2006 Oelerich, G.
- E-Learning. Lernen mit neuen Medien Scheu, F.  
S; Einzeltermin am 24.4.2006, 18:00 - 20:00, FLAT 8; Vb 24.4.2006; Vorbespr. 24.4.2006, 18:00 - 20:00 Uhr
- Praxis der Erwachsenenbildung: Programmplanung zwischen Pädagogischem Anspruch und wirtschaftlichem Zwang; S; Mi, 16:00 - 18:00, AfE 102 Schönfeld, W.
- Berufsbildungsrecht und Bildungspolitik Wiegand, U.  
S; Anf; Einzeltermin am 28.4.2006, 13:00 - 16:00, FLAT 9; Vb 28.4.2006

## **Lernzentrum**

### **Grundstudium**

- Praxis-Begleitung, Beratung und Supervision für das Einführungsprakt. (Diplom); S; Mi, 14:00 - 18:00, AfE 701 Knödler-Bunte, D.
- Interaktion in pädagogischen Handlungsfeldern. Reflexion des Einführungspraktikums.; S; Mo, 16:00 - 18:00, AfE 702 Weis-Wruck, G.

### **Grund- und Hauptstudium**

- Lernprozesse beobachten in der Grundschule und zwischen Kindern Scholz, G.  
S; Fr, 12:00 - 14:00, AfE 702

# Lehrveranstaltungen des Fachbereichs 5 - Psychologie und Sportwissenschaften

## Psychologie

Pflichtveranstaltungen im Studienfach Psychologie sind nur für Hauptfachstudierende des Studienganges Diplom-Psychologie zugänglich (zu Veranstaltungsbeginn bei dem/der jeweiligen Dozenten/Dozentin zu erfragen).

Studienberatung: Dipl.-Psych. Kerstin Gableske (1. Studienabschnitt) u. Dipl.-Psych. Myriam Bechtoldt (2. Studienabschnitt).

Orientierungsveranstaltung für Studienanfänger: (s. Aushang) Hauptgebäudeteil A.

Kommentiertes Vorlesungsverzeichnis des Institutes für Psychologie und Info-Broschüre des Diplom-Studienganges Psychologie mit Prüfungs- und Studienordnung: Fachbuchhandlung für Psychologie, Kiesstr. 38, 60486 Frankfurt/M.;

Institut für Pädagogische Psychologie: Sekretariat, AfE-Turm; Institut für Psychoanalyse: Sekretariat, AfE-Turm. Psychopathologie für Psychologen: s. Aushänge und Kommentiertes Vorlesungsverzeichnis des Institutes für Psychologie.

FB 5

Aktuelle Theorien und Befunde der gerontologischen Forschung Vogt, L.  
V; s. Aushang

### 1. Studienabschnitt

Einführung in die Kognitionspsychologie Prior, H.  
V; Anf; Mi, 8:30 - 10:00, AfE 122

Literaturrecherche in Onlinekatalogen sowie in Datenbanken der Nafzger-Glöser, J.  
Psychologie und Pädagogik für Hausarbeit - Referat - Diplomarbeit; S/UE; Trier, I.  
Di, 14:00 - 15:30, Raum n.V.; Mi, 16:00 - 17:30, Raum n.V.; Turm 21. Fuhr, Ch.  
Etage, genaue Termine siehe Aushang

### Hauptfachstudierende

Computerunterstütztes Arbeiten in der empirischen Psychologie Reiß, S.  
UE; 3-tägige Blockveranstaltung vor Semesterbeginn, siehe Aushang

Experimentalpsychologisches Praktikum für Anfänger A Reiß, S.  
PR; Di, 9:00 - 13:00, 222 A

Psychologische Statistik I Reiß, S.  
UE; Anf; Do, Mo, 10:00 - 12:00, H 201 A; Fr, 8:30 - 10:00, H 201 A

Psychologische Statistik II Moosbrugger, H.  
V; Do, 14:00 - 16:00, H 201 A

Psychologische Statistik II Moosbrugger, H.  
UE; Übung zur Vorlesung; Mo, 12:00 - 14:00, H 201 A u.M.v.

Experimentalpsychologisches Praktikum für Anfänger Mildner, D.  
PR; Mo, 9:00 - 13:00, 222 A Hauf, P.

Einstellungen Ullrich, J.  
S; Mi, 14:00 - 16:00, NM 108

Intergruppenbeziehungen Ullrich, J.  
S; Mi, 16:00 - 18:00, NM 108

Sozialpsychologisches Experimental-Praktikum van Dick, R.  
PR; Mi, 14:00 - 18:00, 3

Lebenslange Entwicklung kognitiver Funktionen und deren Förderung Knopf, M.  
S; Di, 16:00 - 18:00, NM 114 u.M.v.

Physiologische Psychologie / Biopsychologie II Steingrube, T.R.  
TUT; Fr, 12:00 - 14:00, H B Sireteanu, R.

u.M.v.  
Thiel, A.; Stier, S.

### Hauptfachstudierende, Nebenfachstudierende

Lernpsychologie N.N.  
V; Do, 8:30 - 10:00, H 4

Kognition und Lernen bei Tier und Mensch Prior, H.  
S; Do, 10:15 - 11:45, H 3

Differentielle Psychologie II: Individuelle Unterschiede im Persönlichkeitsbereich; V; Di, 14:00 - 16:00, H I	Hodapp, V.
Persönlichkeit und Gesundheit S; Mo, 16:00 - 18:00, 3; Vb 24.4.2006	Perbandt, K.
Sozialpsychologie I I V; Mi, 10:00 - 12:00, H 16	van Dick, R.
Die Krippenerziehung aus entwicklungspsychologischer und gesellschaftlicher Sicht; S; Mo, 14:00 - 16:00, NM 113	Kressley-Mba, R.
Entwicklungspsychologie des Erwachsenenalters und höheren Alters V; Di, 12:00 - 14:00, H II	Knopf, M.

## 2. Studienabschnitt

### Hauptfachstudierende

Coaching - eine Beratungsleistung für Führungskräfte, Freiberufler und Fachexperten; S; jede 2. Woche Do, 14:00 - 18:00, Raum n.V.; Vorbespr. 11.4.2006, 10:00 Uhr, 222 A	Eilles-Matthiessen, C.
Computerunterstützte Einführung in die Analyse von Strukturgleichungsmodellen mit LISREL; S; 3-tägige Blockveranstaltung vor Semesterbeginn s. Aushang	Schermelleh-Engel, K.
Testtheorie und Testkonstruktion (A) UE; Di, 14:00 - 18:00, H 201 A	Schermelleh-Engel, K. u.M.v.
Testtheorien und Testkonstruktion (B) UE; Mo, 16:00 - 19:00, H 201 A	Hartig, J. u.M.v. Jude, N.
Zur Prüfung psychologischer Hypothesen S; 12.-18. März 2006 in Riezlern, Kleinwalsertal, Vorbesprechung s. Aushang	Moosbrugger, H. Frank, D. u.M.v. Rauch, W. Prior, H.
Die Evolution von Intelligenz und Bewußtsein S; Mi, 10:30 - 12:00, Raum n.V.; s. Aushang	Prior, H.
Mechanismen der Raumkognition S; Do, 8:15 - 9:45, 222 A	Prior, H.
Forschungskolloquium KO; Di, 16:00 - 18:00, 3; Vb 25.4.2006	Hodapp, V.
Gutachtenpraktikum A PR; Di, 10:00 - 13:00, 3; Vorbespr. 21.2.2006	Hodapp, V. u.M.v. N.N.
Gutachtenpraktikum B PR; Di, 10:00 - 13:00, NM 108; Vorbespr. 21.2.2006, 14:00 Uhr, 3	Bongard, S.
Psychologische Diagnostik und Intervention V; Do, 10:00 - 12:00, AfE 122	Hodapp, V.
Testpsychologisches Seminar UE; Do, 9:00 - 12:00, 3	Bongard, S.
Testpsychologisches Seminar UE; Blockveranstaltung, 3.4.2006 10:00 - 7.4.2006 17:00, 3 „Social Identity Processes“ S; Mi, 14:00 - 16:00, NM 125	Thiele, A. Wieseke, J.
Kolloquium der Sozialpsychologie für Diplomanden u. Doktoranden KO; Di, 14:00 - 16:00, NM 108	van Dick, R.
Achtsamkeit und Akzeptanz in der Psychotherapie S; Mo, 14:30 - 16:00, 103; Vorbespr. 24.4.2006, 14:00 Uhr, 103	Heidenreich, Th.
Angststörungen S; Mo, 18:00 - 19:30, 3; Beginn: s. Aushang Kettenhofweg	Siegfried, K.
Einführung in die Klinische Psychologie I V; Di, 10:00 - 12:00, AfE 102b; Vb 25.4.2006	Lauterbach, W.
Einführung in die Klinische Psychologie I (A) S; Di, 12:30 - 14:00, NM 129	Lauterbach, W. u.M.v. Noyon, A.

FB 5

Einführung in die Klinische Psychologie I (B) S; Di, 12:30 - 14:00, NM 130	Lauterbach, W. u.M.v. Heidenreich, Th.
Klinische Psychologie und Psychotherapie zwischen Theorie und Praxis S; Mi, 13:30 - 17:30, 103; 4 Termine, Vorbesprechung jeweils Mo oder Mi 10-12, erster Termin: 24.04.06, 11.00 Uhr	Lauterbach, W. u.M.v. Noyon, A.
Kolloquium zu aktuellen und geplanten Forschungsprojekten KO; Mo, 10:00 - 12:00, 103; Vb 8.5.2006	Lauterbach, W. Heidenreich, Th. u.M.v. Noyon, A. Stieler-Melfsen, S.
Spezifische Störungen im Kindes- und Jugendalter S; Blockveranstaltung, 6.5.2006-7.5.2006, 20.5.2006-21.5.2006, 103; Vorbespr. 21.4.2006, 10:00 Uhr, 103	
(Handlungs) Gedächtnis und seine Entwicklung S; Blockveranstaltung in Riezlern (Voraus. 17.07. - 21.07.2006); Vorbespr. 24.4.2006, 16:00 Uhr, 4	Knopf, M. Mack, W. u.M.v. N.N.
Aktuelle Studien zu kognitiven Entwicklung KO; Mi, 10:00 - 12:00, 4	Knopf, M. Mack, W. u.M.v. Mitarbeiter der Abteilung
Kultur und Entwicklung S; Di, 14:00 - 16:00, 3	Eckensberger, L.H.
Neuere Theorien kognitiver Entwicklung und deren empirische Überprüfung (2-semesterige Veranstaltung; 1. Teil); S; Do, 10:00 - 12:00, NM 114	Goertz, C. u.M.v. Frahsek, S.; Kolling, Th.
Aktuelle Forschungsthemen der Kognitiven Neurowissenschaft KO; Do, 14:30 - 16:00, HS MPI	Sireteanu, R.
Biologie der Schizophrenie S; n. Vereinbarung als Blockveranst. oder wöchentliche Lehrveranstaltung, s. Aushang	Haenschel, C. Uhlhaas, P.
Forschungskolloquium für Diplomanden und Doktoranden KO; Wird per Aushang bekanntgegeben	Sireteanu, R.
Kognitive Neurowissenschaften III V; Do, 16:00 - 18:00, HS MPI	Sireteanu, R.
<b>Hauptfachstudierende, Nebenfachstudierende</b>	
Einführung in die Arbeits- und Organisationspsychologie I V; Mo, 12:00 - 14:00, H 15	Zapf, D.
Forschungskolloquium Arbeits- und Organisationspsychologie KO; jede 2. Woche Di, 18:00 - 21:00, 301 A; Die einzelnen Termine und Themen werden im Web und per Aushang angekündigt. Mitarbeiter(innen) der Abteilung	Zapf, D. u.M.v.
Handlungstheoretische Grundlagen der Arbeits- und Organisationspsychologie S; Mo, 16:00 - 18:00, 222 A	Zapf, D.
Kommunikation S; voraussichtlich Blockveranstaltung	Werner, Ch.
Personalrekrutierung und Personalauswahl S; Blockveranstaltung	Holz, M.
Wissenschafts-/Praxiskolloquium Arbeits- und Organisationspsychologie KO; Gemeinsames Kolloquium der Arbeitsbereiche Arbeits- und Organisationspsychologie der Universitäten Frankfurt, Gießen und Mainz; Di, 19:30 - 21:00, H 201 A; Die Veranstaltung findet voraussichtlich in Frankfurt statt. Die einzelnen Termine und Themen werden im Web und per Aushang angekündigt.	Zapf, D. Frese, M. Dormann, Ch.
Work and Organizational Psychology S; Engl; Mo, 14:00 - 16:00, 222 A	Zapf, D.
Kolloquium für Diplomanden und Doktoranden S; Do, 16:30 - 18:00, 222 A; Vb 27.4.2006	Moosbrugger, H.



Aspekte der Neuroprotektion  
S; Di, 18:00 - 19:30, 3

Porsche, E.

## 1. und 2. Studienabschnitt

### Hauptfachstudierende, Nebenfachstudierende

Physiologische Psychologie/Biopsychologie I I  
V; Fr, 10:15 - 11:45, H B

Sireteanu, R.

### Kolloquien

Universitätsübergreifendes entwicklungspsychologisches Kolloquium der  
Universitäten Frankfurt, Giessen, Marburg; KO; voraussichtlich  
22.-23.06.2006

Knopf, M.  
Lohaus, A.  
Schwarzer, G.

### Aufbaustudium

Leitung wissenschaftlicher Arbeiten  
AWA; halbtags nach Vereinbarung

Bauer, W.  
Hodapp, V.

Knopf, M.; Lauterbach, W.; Moosbrugger, H.; Sarris, V.; Sireteanu, R.; Süllwold, F.; Zapf,  
D.; Deusinger, I.; Degenhardt, A.; Bongard, S.; Mack, W.; Prior, H.; Rohrmann, S.;  
Schermelleh-Engel, K.; Siegfried, K.

FB 5

## Pädagogische Psychologie

Ein Kommentiertes Vorlesungsverzeichnis ist vor Semesterbeginn im Sekretariat des Instituts (AFe-Turm R 3327) erhältlich und zusätzlich über die Homepage des Instituts einzusehen: <http://www.uni-frankfurt.de/fb05/ifpp/>. Im Kommentierten Vorlesungsverzeichnis finden Sie auch Informationen über Teilnahmebegrenzungen und ggf. Anmeldemodalitäten. *Achtung Anmeldungen:* Anmeldungen für alle Seminare ab Montag, 06.02., 12 Uhr möglich - Ort der Anmeldungen s. entspr. Seminar. Ausgenommen davon sind Schulpraktika und persönl. und Sprechstundenanmeldungen: s. Hinweise bei diesen Veranstaltungen.

**Gemeinschaftsveranstaltungen:** Orientierungswoche für die Studierenden aller Lehramter, Blockveranstaltung voraussichtlich 10.04.-13.04., jeweils ganztags, Beginn 10.04., 8:30 Uhr, Lehrende der FB 3, 4, 5 und 7. Programm und Hörsaal siehe bes. Ankündigung.

### Grundstudium

#### Pflichtveranstaltung für Lehramtsstudiengänge und für Psychologie im Nebenfach

Psychologische Grundlagen von Erziehung, Bildung und Unterricht  
V/GK; Teilnahmebegrenzung: max. 140 pro Veranstaltung. Anmeldungen sind ab 06.02.2006 über Web-CT möglich (über die Homepage des Instituts - erreichbar bei Anklicken des Veranstaltungstitels). Diese Veranstaltungen beginnen in der Woche ab 24.04. Leistungsnachweis: „Nachweis von Grundkenntnissen“;

Mo	10:00 - 13:00	AfE 122
Mo	13:00 - 16:00	AfE 122
Di	10:00 - 13:00	AfE 122
Di	13:00 - 16:00	AfE 122
Mi	10:00 - 13:00	AfE 122
Fr	13:00 - 16:00	AfE 122

Preiser, S.  
Vollmeyer, R.  
Souvignier, E.  
Imhof, M.  
Borsch, F.  
Sann, U.

### Wahlveranstaltungen

Pädagogisch-psychologische Beiträge zur Vorbereitung auf das Erste  
Blockpraktikum; PR; Anmld.: Didaktisches Zentrum. Kurs Frühauf: Am Do,  
08.06. verbindl. Blocktermin von 8-12 Uhr;

Do	09:00 - 12:00	AfE 3802
Do	09:00 - 12:00	AfE 3103

Glück, D.  
Frühauf, S.  
Imhof, M.

Themenbezogene Vorbereitung auf das Erste Blockpraktikum  
PR; Anmld. Didaktisches Zentrum; Do, 16:00 - 19:00, AfE 3802; Weiterer  
Einzeltermin: Sa, 08.07.

Auswertung des Praktikums Frühjahr 2006  
PR; Anmld. Didaktisches Zentrum; 1std. nach Vereinbarung

Borsch, F.

Analyse von Unterrichtsproblemen: Pädagogisch-psychologische Beiträge zur  
Auswertung des Ersten Blockpraktikums; PR; Anmld. Didaktisches Zentrum.;  
Zeit/Ort n.V.

Glück, D.

Istd. nach Vereinbarung	Bachmann, G. Beierlein, C.
Psychologische Aspekte der Leserechtschreibschwäche (LRS) (Erscheinungsbild, Diagnose und Behandlungsansätze); S; max. 60 Teiln.; Anmeld. ab Montag, 06.02., 12 Uhr: neben AfE 3323; Mi, 10:00 - 12:00, AfE 3104	Krusch-Mielke, B.
Entwicklungspsychologie des Jugendalters S; max. 60 Teiln.; Anmeld. ab Montag, 06.02., 12 Uhr: neben AfE 3430; Mi, 12:00 - 14:00, AfE 3104	Sann, U.
Inhalte und Methoden politischer Bildung aus pädagogisch-psychologischer Perspektive; S; max. 40 Teiln.; Anmeld. ab Montag, 06.02., 12 Uhr: neben AfE 3423; Fr, 10:00 - 12:00, AfE 3102	Beierlein, C.
Medienpsychologie S; max. 60 Teiln.; Anmeld. ab Montag, 06.02., 12 Uhr: neben AfE 3422; Di, 12:00 - 14:00, AfE 3104	Vollmeyer, R.
Psychologie der Entwicklung kognitiver und sozialer Kompetenzen S; max. 60 Teiln.; Anmeld. ab Montag, 06.02., 12 Uhr: neben AfE 3324; Do, 10:00 - 12:00, AfE 3104	Souvignier, E.
Psychologie der Motivation in Schule und Unterricht S; Blockseminar: jeweils Fr 14-18 / Sa 10-18 Uhr (21.04.; 02./03.06.; 16./17.06.); max. 40 Teiln., Anmeld. i. Sekr. (AfE 3327) ab Montag, 06.02., 12 Uhr. Veranstaltungsraum: AfE R 3104; Zeit/Ort n.V.	Fischer, N.
Psychologische Aspekte von Zuhören im Gespräch S; Blockseminar; max. 20 Teiln.; persönl. Anmeldung in meiner Sprechstunde bis spätestens 26.04.2006.; Haus Bergkranz (Kleinwalsertal); 23.-28. Juli 2006	Imhof, M.
Psychologie des Lehrens: Unterrichtsformen und Unterrichtsgestaltung S; max. 40 Teiln.; Anmeld. ab Montag, 06.02., 12 Uhr: neben AfE 3627; Mo, 10:00 - 12:00, AfE 3102	Glück, D.
Psychologie des Lernens, des Gedächtnisses und der Gedächtnisstörung S; max. 40 Teiln.; Anmeld. ab Montag, 06.02., 12 Uhr: neben AfE 3623; Do, 12:00 - 14:00, AfE 3102	Mate, G.
Psychologische Aspekte der Entwicklung in der Vor- und Grundschulzeit S; Blockseminar; max. 60 Teiln., Anmeld. i. Sekr. (AfE 3327) ab Montag, 06.02., 12 Uhr. AfE R 3104; Sa, 22.04., 12-14 Uhr; Sa, 13.05., 11-19 Uhr Fr, 14.07., 14-19 Uhr; Sa, 15.07., 11-19 Uhr	Kronenberger, J.
Psychologische Aspekte der Lesekompetenz S; max. 60 Teiln.; Anmeld. ab Montag, 06.02., 12 Uhr: neben AfE 3732; Fr, 10:00 - 12:00, AfE 3104	Adam-Schwebe, S.
Psychologische Aspekte des eLearnings S; max. 25 Teiln.; Anmeld. ab Montag, 06.02., 12 Uhr: neben AfE 3424; Di, 10:00 - 12:00, AfE 3101	Bachmann, G.
Psychologische Aspekte konstruktivistischer Lehr- und Lernmethoden S; je max. 60 Teiln.; Anmeld. ab Montag, 06.02., 12 Uhr: neben AfE 3431; Di 08:00 - 10:00 AfE 3104 Di 10:00 - 12:00 AfE 3104	Borsch, F. Borsch, F.
Psychologische Aspekte sozialer Beziehungen in der Schule S; max. 40 Teiln.; Anmeld. ab Montag, 06.02., 12 Uhr: neben AfE 3329; Do, 10:00 - 12:00, AfE 3102	Nieder, T.
Psychologische Aspekte von Lernschwierigkeiten S; max. 60 Teiln.; Anmeld. ab Montag, 06.02., 12 Uhr: neben AfE 3324; Do, 14:00 - 16:00, AfE 3104	Souvignier, E.
Psychologische Theorien des Lehrens und Lernens S; Blockseminar in der vorlesungsfreien Zeit; max. 40 Teiln.; Anmeld. ab Montag 06.02., 12 Uhr: neben AfE 3325; 31.07.-03.08., 10-17 Uhr; AfE 3104	Trenk-Hinterberger, I.
Psychologische Theorien von Lernen und Gedächtnis S; max. 40 Teiln.; Anmeld. ab Montag, 06.02., 12 Uhr: neben AfE 3630; Di, 12:00 - 14:00, AfE 3102	Gentsch, S.
Selbstgesteuertes Lernen - Theorie und Praxis aus psychologischer Perspektive; S; max. 40 Teiln.; Anmeld. ab Montag, 06.02., 12 Uhr: neben AfE 3624; Di, 10:00 - 12:00, AfE 3102	Fabriz, S.

Selbstgesteuertes Lernen - Theorie und Praxis aus psychologischer Perspektive; S; max. 40 Teiln.; Anmeld. ab Montag, 06.02., 12 Uhr: neben AFe 3626; Mi, 14:00 - 16:00, AFe 3102	Dignath, Ch.
<b>Hauptstudium</b>	
Einführung in die Lernpsychologie V; Mi, 11:00 - 12:00, AFe 3102	Büttner, G.
Empirisches Arbeiten im pädagogisch-psychologischen Kontext S; max. 20 Teiln.; Anmeld. ab Montag, 06.02, 12 Uhr: neben AFe 3422; Di, 14:00 - 16:00, AFe 3101	Vollmeyer, R.
Psychologie der interkulturellen Sensibilität S; max. 20 Teiln., Anmeld. ab Montag, 06.02., 12 Uhr: neben Afe 3624; Do, 10:15-11:45, DIPP, Schloßstraße 29, R 106.	Hesse, H.-G. Fabriz, S.
Psychologische Theorien und Methoden der Beratung von Schülern, Schülerinnen und Eltern; S; max. 20 Teiln., Anmeld. ab Montag, 06.02., 12 Uhr: gegenüber Afe 3323/3324; Di, 8:00 - 10:00, Afe 3102	Krusch-Mielke, B.
Evaluation und Unterricht aus Sicht der Pädagogischen Psychologie S; Blockseminar; max. 20 Teiln.; persönl. Anmeldung in meiner Sprechstunde bis spätestens 18.04.2006.; Haus Bergkranz (Kleinwalsertal); 23.-28. Juli 2006	Borsch, F.
Forschungskolloquium KO/S; 14-tägig; Do, 16:00 - 18:00, Afe 3102	Büttner, G. Gold, A. Langfeldt, H.-P.; Preiser, S.; Vollmeyer, R.
Instruktionspsychologie S; max. 40 Teiln.; Anmeld. ab Montag, 06.02., 12 Uhr: neben Afe 3324; Do, 8:00 - 10:00, Afe 3102	Souvignier, E.
Psychologie macht Schule: Trainingsverfahren zur Erhöhung der Sozialkompetenz bei Lehrerinnen und Lehrern; S; ganz. Blockseminar in 2 Teilen., max. 50 Teiln., Anmeld. i. Sekr. ( Afe 3327) ab Montag, 06.02., 12 Uhr.; jew. Fr/Sa: 05./06.05.; 07./08.07.; Fr 14-18 Uhr und Sa, 9-17 Uhr; Afe 3104	Lenz, T.
Methoden der Pädagogischen Psychologie S; max. 40 Teiln.; Anmeld. ab Montag, 06.02., 12 Uhr: neben Afe 3324; Di, 14:00 - 16:00, Afe 3102	Souvignier, E.
Motivationspsychologie und Interesse S; max. 40 Teiln.; Anmeld. ab Montag, 06.02., 12 Uhr: neben Afe 3431; Do, 14:00 - 16:00, Afe 3102	Borsch, F.
Pädagogisch-psychologische Grundlagen der Beobachtung und Beurteilung von Schülerverhalten; UE; max. 25 Teiln.; Anmeld ab Montag, den 06.02., 12 Uhr.: über Web-CT (über die Homepage des Instituts - erreichbar bei Anklicken des Veranstaltungstitels); Der Besuch des vorausgehenden Seminars wird empfohlen.; Mi, 10:00 - 11:00, Afe 3802	Imhof, M.
Pädagogisch-psychologische Grundlagen der Beobachtung und Beurteilung von Schülerverhalten; S; max. 25 Teiln.; Anmeld. ab Montag, 06.02., 12 Uhr: über Web-CT (über die Homepage des Instituts - erreichbar bei Anklicken des Veranstaltungstitels); Der Besuch der nachfolgenden Übung wird empfohlen.; Mi, 8:00 - 10:00, Afe 3802	Imhof, M.
Psychologie der Erwachsenenbildung S; max. 40 Teiln.; Anmeld. ab Montag, 06.02., 12 Uhr: gegenüber Afe 3428.; Mo, 14:00 - 16:00, Afe 3104	Preiser, S.
Psychologische Aspekte von Lern- und Verhaltensauffälligkeiten S; Blockseminar; max. 30 Teiln.; persönl. Anmeldung in meiner Sprechstunde bis spätestens 20.04.2006.; Haus Bergkranz (Kleinwalsertal); 23.-28. Juli 2006	Büttner, G.
Psychologische Grundlagen von Fortbildung und Training: Unterrichtskonzepte und Trainingskompetenzen; S; Trainerzertifikat. Nur für KOMPASS-Tutoren und -Hospitanten; persönliche Anmeldung erforderlich.; Mi, 10:00 - 12:00, Afe 3801	Preiser, S.
Psychologische Perspektiven der Organisation und Interaktion in der Schulklasse; S; max. 30 Teiln.; Anmeld. ab Montag, 06.02., 12 Uhr: über	Imhof, M.

Web-CT (über die Homepage des Instituts - erreichbar bei Anklicken des Veranstaltungstitels); Mo, 8:00 - 10:00, AfE 3104	
Schulentwicklungsprozesse einleiten, begleiten und evaluieren aus schulpsychologischer Perspektive; S; max. 25 Teiln., Anmeld. i. Sekr. (AfE 3327) ab Montag, 06.02., 12 Uhr; Das Seminar besteht aus 2 zweistünd. Veranstalt. u. 2 Blockveranst.: Do, 20.04., 18-20 Uhr; Sa, 13.05., 10-17 Uhr; Do, 01.06., 18-20 Uhr; Do, 08.07., 10-17 Uhr	Jeck, S.
Selbstorganisiertes Lernen und Kommunikationstraining: Kommunikations-, Präsentations- und Arbeitstechniken (KOMPASS); S; Hauptstudium: Schein. Dipl.-Studiengang Psychologie: Zertifikat für Einarbeitung in Trainertätigkeit. Fr, 14:00-19:00, Sa, 10:00-18:00, AfE 3104. Freitage: 12.05., 19.05., 09.06., 23.06., 30.06.; Samstage: 10.06., 24.06., 01.07. max. 32 Teiln.; verbindl. Voranm. in R 3428.; Zeit/Ort n.V.	Preiser, S.
Psychologisches Motivationstraining S; Blockseminar in den Semesterferien; max. 16 Teiln.; persönl. Anmeldung in der Sprechstunde; Haus Bergkranz (Kleinwalsertal); 02.-07. Oktober 2006	Vollmeyer, R.
<b>Veranst. vorwiegend für den Dipl. Studiengang Psychologie</b> Einführung in die Pädagogische Psychologie II V; Do, 12:00 - 14:00, AfE 3104	Gold, A.
Forschungskolloquium KO/S; 14-tägig; Do, 16:00 - 18:00, AfE 3102	Büttner, G. Gold, A.
Psychologische Grundlagen von Fortbildung und Training: Unterrichtskonzepte und Trainingskompetenzen; S; Trainerzertifikat. Nur für KOMPASS-Tutoren und -Hospitanten; persönliche Anmeldung erforderlich.; Mi, 10:00 - 12:00, AfE 3801	Langfeldt, H.-P.; Preiser, S.; Vollmeyer, R. Preiser, S.
Selbstorganisiertes Lernen und Kommunikationstraining: Kommunikations-, Präsentations- und Arbeitstechniken (KOMPASS); S; Hauptstudium: Schein. Dipl.-Studiengang Psychologie: Zertifikat für Einarbeitung in Trainertätigkeit. Fr, 14:00-19:00, Sa, 10:00-18:00, AfE 3104. Freitage: 12.05., 19.05., 09.06., 23.06., 30.06.; Samstage: 10.06., 24.06., 01.07. max. 32 Teiln.; verbindl. Voranm. in R 3428.; Zeit/Ort n.V.	Preiser, S.
Training und pädagogische Verhaltensmodifikation S; max. 30 Teiln., Anmeld. ab Montag, 06.02., 12 Uhr; gegenüber AfE 3622. Zertifikat.; Mi, 8:30 - 10:00, AfE 3104	Büttner, G.
<b>Psychoanalyse</b>	
<b>Orientierungsveranstaltung</b> Orientierungsveranstaltung OV; Einzeltermin am 18.4.2006, 18:00 - 20:00, AfE 3701	Habermas, T.
<b>Grundstudium</b> Einführung in die Psychoanalyse V; Anf; Mi, 10:00 - 12:00, H 4	Habermas, T.
<b>Grund- und Hauptstudium</b> Ringvorlesung: Freud entdecken - Ausgewählte Texte neu gelesen RV; Do, 16:00 - 18:00, Cas 1.811	Haubl, R. Habermas, T. Honneth, A.
Einführung in das Werk Winnicotts S; Mi, 12:00 - 14:00, AfE 3701	Habermas, T.
Das Über-Ich - eine gefährliche Krankheit? Zur Problematik einer Instanz. S; Anf; Di, 12:00 - 14:00, NM 111	Butzer, R.J.
Männliche Homosexualität in Theorie und Praxis der Psychoanalyse S; Anf; Do, 12:00 - 14:00, AfE 3701	Gschwind, H.
Die Entwicklung von Bindung und Emotionsregulation im Kindesalter II. Von Messinesis, R. der mittleren Kindheit zum Erwachsenenalter; S; Anf; Di, 14:00 - 16:00, AfE 3701	

## Hauptstudium

Psychische Traumatisierung

S; Nur für Studierende der Diplompsychologie im Hauptstudium; Do, 10:00 - 12:00, AfE 3701

Habermas, T.

Erzählanalysen

KO; Di, 18:00 - 20:00, AfE 3701; Vb 25.4.2006

Habermas, T.

Gruppenprozesse - Theorie und Praxis der Arbeit mit Gruppen

bs; Max. 25 Teilnehmer, Anmeldung im Sekretariat erforderlich.;

Einzeltermine am 30.6.2006, 14:00 - 19:00, AfE 3701; 1.7.2006, 10:00 -

13:00, AfE 3701; 7.7.2006, 14:00 - 19:00, AfE 3701; 8.7.2006, 10:00 -

13:00, AfE 3701; Vorbespr. 28.4.2006, 16:00 - 18:00 Uhr, AfE 3701

Nüßlein, A.

Kognitionspsychologie und Psychoanalyse

bs; Einzeltermine am 22.4.2006, 6.5.2006, 9:00 - 16:00, AfE 3701;

Vorbespr. 18.4.2006, 16:00 - 18:00 Uhr, AfE 3701

Döll, S.

FB 5

## Institut für Sportwissenschaften

Das Veranstaltungsangebot orientiert sich an den für die jeweiligen Studiengänge gültigen Studienordnungen. Alle Veranstaltungen (mit Ausnahme der studiengangspezifischen Ankündigungen) sind grundsätzlich für Studierende aller sportwissenschaftlicher Studiengänge offen. Der Hinweis auf Studiengänge **alter** Studienordnungen (aStO) kennzeichnet die Anrechenbarkeit der Veranstaltungen entsprechend der Studienordnung, die Angabe der Semesterzahl die Pflichtveranstaltungen für MA-NF. Der Vermerk GS. (Grundstudium) und HS. (Hauptstudium) weist auf die Belegungsempfehlung der jeweiligen Studienordnungen hin. Für Seminare (S) im Magisterstudiengang (MA) gilt: vI/II (vertiefend aus Gruppe I/II); ü (übergreifend). Für Lehramter der **neuen** Studienordnungen (nStO-L) weisen die jeweiligen Modulbezeichnungen (z.B. B1, V2, WP3 etc.) auf die Anrechenbarkeit der jeweiligen Veranstaltung hin. Die Erläuterungen zu den Modulbezeichnungen sind den jeweiligen Studienordnungen zu entnehmen.

*Alle Studiengänge (L, ab WS06/07 BA) können grundsätzlich nur zum WS aufgenommen werden. Der Studiengang Magister wird nicht mehr angeboten. Die Lehramtsstudiengänge (L1, L2, L3, L5) setzen eine bestandene Sporteignungsprüfung (SEP) voraus. Diese findet bereits im SS statt (s. Termine).*

***Sportmedizin:** Für alle mit „##“ gekennzeichneten Veranstaltungen ist eine persönliche und verbindliche Anmeldung/Eintragung auf einer Liste im Büro von Frau Klein (Studienberatung MA-NF, Platzwartgebäude)(s. Termine).*

***Sportpädagogik/-didaktik:** Als Zulassungskriterium für überfüllte Lehrveranstaltungen im Bereich Sportpädagogik wird auch die erreichte Note aus der Grundvorlesung Sportpädagogik herangezogen.*

***Sportpraxis:** Für die Teilnahme an mit „+“ gekennzeichneten Grundkursen ist ebenfalls eine verbindliche Eintragung in Listen erforderlich. Die Listen werden in den Theorieräumen des Instituts ausgelegt (s. Termine). Über das genaue Prozedere informieren ein gesonderter Aushang und eine Internetseite unter Allgemeine Information des Instituts für Sportwissenschaften. —> [www.sport.uni-frankfurt.de](http://www.sport.uni-frankfurt.de)*

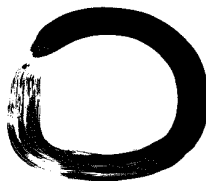

© P.V.T.

**SPORTSCHULE-DOME**  
Aikido Judo Ju-Jitsu Karate Kenjūkate Kung-Fu  
Einführungskurse • Fitness und Sauna

Frankfurt-Bockenheim • Schloßstr. 13-15 • Tel.: 069 / 703 703  
[www.SPORTSCHULE-DOME.de](http://www.SPORTSCHULE-DOME.de)

**Räume:** (H)=Hörsaal; (S1),(S2),(S3),(S4)=Seminarraum 1,2,3,4; Halle 1, 2, 3, 4 (Gymnastikhalle), 5 (Kraftraum), 6 (Fechthalle), 7 (Judohalle), Schwimmhalle; Sportmotorischer Diagnoseraum.

**Studiengänge:** (L)=alle Lehramter, (L1)=Grundschule Wahlfach, (L1-NF)=Grundschule Wahlfachdidaktik, (L2)=Haupt- und Realschule Wahlfach, (L3)=Gymnasium, (L5)=Förderschule Wahlfach, (MA)=Magister, (MA-NF)=Magister mit dem Hauptfach Sportwissenschaften und dem Nebenfach Sportmedizin, (BA)=Bachelor (ab WS 06/07).

**Veranstaltungskategorien:** S = Seminar, PJS = Projektseminar, WPR = Wiss. Praktikum, KO = Kolloquium, V/UE = Vorlesung und Übung, UE = Übung, SPU = Schulpraktikum

**Studienberatung:** MA: Prof. Dr. Dr. W. Banzer, Abt. Sportmedizin, Tel. 798-24543 u. Dr. E. Stefanicki, Abt. Sportmedizin, Tel. 798-24544; L1/L2/L5: Prof. Dr. R. Prohl, V/E09, Tel. 798-24580 u. Dr. B. Gröben, V/U08, Tel. 798-24545; L1-NF: Prof. Dr. R. Prohl, V/E09, Tel. 798-24580 u. B. Paschel, V/U03, Tel. 798-24527; L3: Prof. Dr. R. Prohl, V/E09, Tel. 798-24580 u. Dr. G. Hemmling, V/E04, Tel. 798-24526.

### Termine:

- Beginn aller Veranstaltungen am IfS: Do 20.04.06
- Ende aller Veranstaltungen am IfS: Fr 14.07.06
- Nachprüfungen für Praxisveranst.: Di 18. u. Mi 19.04.06
- Prüfungswoche für Praxisveranst.: 17.-21.07.06
- Zwischenprüfung MA: Mo 11.09., Mi 13.09., Fr 15.09.06 (Ausschlussfrist zur Meldung: Fr 04.08.06)
- Anmeldeschluss Sporteingangsprüfung (SEP): Mo 15.05.06
- Sporteingangsprüfung (SEP) Haupttermin: Fr 09. + Sa. 10.06.06
- SEP 1. Nachholtermin: Fr 30.06. + Sa 01.07.06
- SEP 2. Nachholtermin: Sa 22.07.06
- Auslage Listen Sportmedizin: Di 07.02 9:00 - 11:00 Uhr, Do 09.02. 14:30 - 15:30 Uhr, Di 28.03. 9:00 - 11:00 Uhr, Do 30.03. 14:30 - 15:30 Uhr
- Auslage Listen Grundkurse: 03.-06.04.: Mo 12:00 - 17:00 Uhr; Di-Do 8:00 - 17:00 Uhr; Ort: s. Aushänge

### Sportpädagogik / Sportdidaktik

Lehren und Lernen von Bewegungen Gröben, B.  
S; Di, 14:15 - 15:45, S3; Di, 15:45 - 16:45, Halle 2; aStO: HS. L;  
nStO-L: L1 (B3), L2 (V2), L3 (V2), L5 (V2)

Pädagogische Aspekte im Nachwuchsleistungssport Brand, S.  
S; Di, 12:15 - 13:45, S1; Teilnahme nur nach bestandener Klausur Haas, Ch.  
„Einführung in die Sportpädagogik“; aStO: HS. L, MA-vI, MA-ü; nStO-L: L1 (B3), L2 (V2), L3 (V2), L5 (V2)

Unterrichtstheorie Gröben, B.  
S; Mi, 14:15 - 15:45, S2; aStO: GS./HS. L; nStO-L: L1 (—), L2 (V2), L3 (V2), L5 (V2)

Zu Problemen von Sport und Umwelt Krischer, R.  
S; Mo, 10:15 - 11:45, S3; aStO: HS. L, MA-ü

Didaktisches Projektseminar Gröben, B.  
PJS; Mo, 12:15 - 13:45, S1; aStO: HS. L1, L2, L5; nStO-L: L1 (B3), L2 (—), L3 (—), L5 (WP4)

Problemorientiertes Lehren in Theorie und Praxis Paschel, B.  
PJS; s. Aush.; aStO: HS. L1, L2, L5; nStO-L: L1 (B3), L2 (—); L3 (—), L5 (—)

Kolloquium für Examenskand. Gröben, B.  
KO; Di, 10:15 - 11:45, V/U09; aStO: HS. L, MA

### Sportsoziologie / Sportgeschichte

Einführung in die Philosophie des Sports (wird als Sportgeschichte anerkannt); S; Di, 10:15 - 11:45, S1; aStO: HS. L, MA-vI; nStO-L: L1 (—), L2 (—), L3 (WP5/WP7), L5 (—)

Problemfelder der Sportethik Pawlenka, C.  
S; Do, 10:15 - 11:45, S1; aStO: HS. L, MA-vI; nStO-L: L1 (—), L2 (—), L3 (WP5), L5 (WP4)

## **Sportpsychologie / Sportökonomie / Sportmanagement**

Einführung in die Sportökonomie  
V/UE; Di, 10:15 - 11:45, H; aStO: GS. L, MA  
Haase, H.  
Osterholz-Sauerländer, A.

Sportpsychologisches Praktikum  
WPR; Di, 12:00 - 14:15, S4; aStO: HS. L3, MA; nStO-L: L1 (—), L2  
Haase, H.  
Osterholz-Sauerländer, A.  
(WP4), L3 (V4), L5 (WP4)

## **Sportmedizin - Prävention / Rehabilitation**

„Ringvorlesung“ Reha./Präv.  
V/UE; s. Aush.; (aStO: GS. L, MA, MA-NF)  
Banzer, W.  
Vogt, L.

Schadensbezogene Sporttherapie II  
V/UE; Mo, 17:00 - 18:30, H; (4. Sem. MA-NF)  
Banzer, W.

Sportmedizin  
V/UE; Di, 14:15 - 15:45, H; aStO: GS. L1, L2, L5; nStO-L: L1 (—), L2  
Rosenhagen, A.  
Vogt, L.  
(B6), L3 (B6), L5 (B5)  
Stefanicki, E.

Sportmedizin II  
V/UE; Mi, 8:15 - 9:45, H; aStO: GS. L3, MA  
Rosenhagen, A.

## Anatomie in vivo - Funktionsdiagnostik des Bewegungssystems  
S; Do, 12:15 - 13:45, Halle 7, S1; (aStO: HS. L, MA-vII, MA-NF nur TN)  
Stefanicki, E.

## MTT - Medizinische und trainingswissenschaftliche Aspekte der  
Grigereit, A.  
Trainingstherapie Gr. A; S; verbindliche Eingangsklausur am 19.4.06,  
17.00 Uhr im Hörsaal (H.); Mo, 10:15 - 11:45, S1; (4. Sem. MA-NF)

## MTT - Medizinische und trainingswissenschaftliche Aspekte der  
Grigereit, A.  
Trainingstherapie Gr. B; S; verbindliche Eingangsklausur am 19.4.06,  
17.00 Uhr im Hörsaal (H.); Mi, 10:15 - 11:45, S1; (4. Sem. MA-NF)

## Sport und Ernährung  
S; Kompaktveranst., s. Aush.; aStO: HS. L, MA-ü; nStO-L: L1 (—), L2  
Geiß, K.  
(WP3), L3 (V3), L5 (WP4)

## Sportmedizinische Aspekte der Kinderheilkunde  
S; Do, 8:15 - 9:45, S1; aStO: HS. L, MA-vII, MA-NF; nStO-L: L1 (—), L2  
Rosenhagen, A.  
(WP3), L3 (V3), L5 (WP4)

Sportmedizinische Aspekte des Breiten- und Freizeitsports  
S; jede 2. Woche Mo, 8:15 - 11:30, S4; aStO: HS. L, MA-ü; nStO-L: L1  
Hoffmann, G.  
(—), L2 (WP3), L3 (V3), L5 (WP4); Vb 24.4.2006

Zentrale Themen der Sportmedizin und Sporttraumatologie  
S; Fr, 14:30 - 19:15, H; Kompaktveranst., 6 Termine, s. Aush. aStO: HS.  
Raschka, Ch.  
L, MA-ü, MA-NF; nStO-L: L1 (—), L2 (WP3), L3 (V3), L5 (WP4)

## MTT - Praktische Übungen (Gr. A)  
UE; Di, 12:15 - 13:45, Halle 5; (6. Sem. MA-NF)  
Grigereit, A.

## MTT - Praktische Übungen (Gr. B)  
UE; Mi, 12:15 - 13:45, Halle 5; (6. Sem. MA-NF)  
Grigereit, A.

## MTT - Praktische Übungen (Gr. C)  
UE; Kompaktveranst., s. Aush.; (6. Sem. MA-NF)  
N.N.

## Sportbezogene Prävention und Rehabilitation  
UE; Kompaktveranst., Bad Oeynhausen, s. Aush.; (8. Sem. MA-NF)  
Stefanicki, E.  
Vogt, L.

## Sportbezogene Prävention und Rehabilitation - Injury Assessment and  
Banzer, W.  
Therapeutic Principles of Rehabilitation; UE; Kompaktveranst. in  
Gibson  
Zusammenarbeit mit der Universität Wisconsin, s. Aush.; (8. Sem. MA-NF)

## Sportmedizinisches Praktikum (Gr. A)  
WPR; Mo, 14:15 - 16:30, S4; (6. Sem. MA-NF)  
Banzer, W.  
Bürklein, M.  
Ziesing, A.  
Bürklein, M.

## Sportmedizinisches Praktikum (Gr. B)  
WPR; Di, 14:15 - 16:30, S4; (6. Sem. MA-NF)

## Sportmedizinisches Praktikum (Gr. C)  
WPR; Mi, 10:15 - 12:30, S4; (6. Sem. MA-NF)  
Vogt, L.

## Sportmedizinisches Praktikum (Gr. D)  
WPR; Do, 10:15 - 12:30, S4; (6. Sem. MA-NF)  
Vogt, L.

## Sportmedizinisches Praktikum (Gr. E)  
WPR; Do, 12:30 - 14:45, S4; (6. Sem. MA-NF)  
Rosenhagen, A.

Kolloquium für Examenskand. und Doktoranden  
KO; s. Aush.; aStO: HS. L3, MA Banzer, W.

### **Bewegungs- und Trainingswissenschaften / Biomechanik**

Einführung in die Bewegungs- und Trainingswissenschaften  
V/UE; Mo, 14:15 - 15:45, H; (GS. MA) Schmidtbleicher, D.

Grundlagen des Ausdauertrainings  
S; Di, 8:15 - 9:45, H; aStO: HS. L, MA v-II; nStO-L: L1 (—), L2 (WP3),  
L3 (V3), L5 (WP4) Wirth, K.

Motorische Entwicklung und biologisches Alter  
S; Di, 10:15 - 11:45, S3; aStO: HS. L, MA-vII; nStO-L: L1 (WP2), L2  
(WP3), L3 (V3), L5: (WP4) Schmidtbleicher, D.  
Haas, Ch.

Neurophysiologische Aspekte der Bewegungswissenschaften  
S; Mi, 10:15 - 11:45, S3; aStO: HS. L, MA-vII; nStO-L: L1 (—), L2  
(WP3), L3 (V3), L5 (WP4) Schmidtbleicher, D.  
Haas, Ch.

Präventive Biomechanik  
S; Mi, 12:15 - 13:45, Raum n.V.; aStO: HS. L, MA-ü; nStO-L: L1 (—), L2  
(WP3), L3 (V3), L5 (WP4) Preiß, R.

Taktik ausgewählter Individualsportarten  
S; Di, 12:15 - 13:45, S3; aStO: HS. L, MA-vII; nStO-L: L1 (—), L2  
(WP3), L3 (V3), L5: (WP4) Ballreich, A.

Praktisch-methodische Übungen zum Krafttraining  
UE; Mo, 8:00 - 11:00, H, Halle 5; aStO: GS./HS. L, MA Wirth, K.

Biomechanisches Praktikum  
WPR; (u. Mitarbeit v. Fichte, R.; Haas, C.; Müller, A.; Wirth, K.); Do,  
13:30 - 15:45, Sportmot. Diagnostik; aStO: HS. L3, MA; nStO-L: L1 (—),  
L2 (WP4), L3 (V4), L5 (WP4) Preiß, R.

Trainingswissenschaftliches Praktikum  
WPR; Kompaktveranst., 11., 12., 13. April 2006, s. Aush.; aStO: HS. L3,  
MA; nStO-L: L1 (—), L2 (WP4), L3 (V4), L5 (WP4) Wirth, K.

Trainingswissenschaftliches Praktikum  
WPR; (Kompaktveranst. in Prämajur / Südtirol, 12. - 23. 09. 2006, s.  
Aush.); aStO: HS. L3, MA; nStO: L1 (—), L2 (WP4), L3 (V4), L5 (WP4) Ballreich, A.  
Raschka, Ch.

Kolloquium für Examenskand.  
KO; (n. V.); aStO: HS. L3, MA Ballreich, A.

Kolloquium für Examenskand.  
KO; Di, 12:00 - 13:30, A/E04; aStO: HS. L, MA Schmidtbleicher, D.

### **Forschungsmethodik**

Einführung in wissenschaftliches Arbeiten (Gr. A)  
V/UE; Fr, 12:15 - 13:45, S1; aStO: GS. MA Hemmling, G.

Einführung in wissenschaftliches Arbeiten (Gr. B)  
V/UE; Do, 14:15 - 15:45, S1; aStO: GS. MA Postuwka, G.

Einführung in wissenschaftliches Arbeiten (Gr. C)  
V/UE; Mo, 14:15 - 15:45, S1; aStO: GS. MA Postuwka, G.

Einführung in wissenschaftliches Arbeiten (Gr. D)  
V/UE; n. V., s. Aush.; aStO: GS. MA Stahl, J.

Forschungsmethoden in den Sportwissenschaften  
V/UE; Do, 10:15 - 11:45, H; aStO: HS. MA Haase, H.  
Osterholz-Sauerländer, A.

Forschungsmethodologie  
V/UE; aStO: GS. MA N.N.



## Studiengangspezifische Veranstaltungen

### Lehrämter (L)

#### Grundschule (L1), Haupt- und Realschule (L2), Förderschule (L5)

Analysieren UE; Do, 10:00 - 11:30, S2; aStO: GS. L1, L2, L5; nStO-L: L1: (WP2), L2: (V2), L3: (—), L5 (WP3)	Bernbeck, S.
Auswerten UE; Kompaktveranst. s. Aush.; (HS. L1, L2, L5)	Bernbeck, S.
Planen (A) UE; Mo, 12:15 - 14:30, S2; aStO: HS. L1, L2, L5	Bernbeck, S.
Planen (B) UE; Mi, 11:00 - 13:30, S2; aStO: HS. L1, L2, L5	Gröben, B.

#### Gymnasium (L3)

Einführung in das Schulpraktikum SPU; Do, 10:15 - 11:45, S3; (aStO: HS. L3)	Hemmling, G.
Einführung in die FDÜ (neue Studienordnung L) V/UE; Do, 14:15 - 15:45, H; nur für Lehramt L2, L3, L5 - neu, 1. und 2. Semester; nStO-L: L1 (—), L2 (B1), L3 (B1), L5 (B1)	Frick, U.
Einführung in die FDÜ der Spielsportarten V/UE; Mi, 10:15 - 11:45, H; !Achtung! Diese Veranstaltung wird im SS 06 letztmalig angeboten. (GS. L3 - nur alte Studienordnung)	Frick, U.
Einführung in das Schulpraktikum SPU; Mo, 14:15 - 15:45, S3; (aStO: HS. L3)	Frick, U.
Vereinspraktikum (L3) PR; achtwöchig / 160stdg.; s. Aush.	Grigereit, A.

#### Magister (MA)

STS Fußball K; (MA); Mo, 13:00 - 14:00, S3	Frick, U.
Betriebs- u. Berufspraktikum PR; je 4-wöchig und Nachbereitung; s. Aush.; (MA, MA-NF)	Stefanicki, E.
Vereinspraktikum (MA) PR; je 4-wöchig und Nachbereitung; s. Aush.; (MA, MA-NF)	Grigereit, A.

#### Sportmotorisches Propädeutikum

Im SS finden keine MPP-Kurse statt.

#### Studiengangübergreifende Praxis- und Didaktikveranstaltungen

Ästhetische Erziehung und Bewegungserziehung S; Di, 16:15 - 17:45, S3; (nStO-L: L1: Modul Ästhetische Erziehung und Bewegungserziehung)	Postuwka, G. Dröge, W.
Sportbezogene Exkursion E; 12.-23.09.2006, Bergwandern (u. Mitarbeit von Arens, J.), s. Aush.; aStO: Exkursion MA, Wahlsportart L3, Wahlfach L1, L2, L5; nStO-L: L1 (WP1), L2 (V1), L3 (WP4), L5 (WP2)	Ballreich, A. Müller, A.F.
Theorie Bergwandern S; Di, 14:15 - 15:45, S1; u.M.v. Arens, J.; (für PflichtteilnehmerInnen der Exkursion Bergwandern 12.-23.09.2006; aStO: Exkursion MA, Wahlsportart L3, Wahlfach L1, L2, L5; nStO-L: L1 (WP1), L2 (V1), L3 (WP4), L5 (WP2))	Ballreich, A. Müller, A.F.

# Lehrveranstaltungen des Fachbereichs 6 - Evangelische Theologie

## Einführungsveranstaltungen

Einführungsveranstaltung für die Studienanfängerinnen und Studienanfänger Deuser, H.  
des Fb 06; EV; Anf; Einzeltermin am 18.4.2006, 12:00 - 13:00, NG 1.741a

## Martin Buber-Profsur für Jüdische Religionsphilosophie

### Grundstudium

Einführung in die jüdische Religion (II): Das liturgische Jahr: Theorien Bruckstein, A.  
und Praxis jüdischer Zeitlichkeit; P; Hebräisch Vorkenntnisse erwünscht; Trepp, L.  
Di, 10:00 - 12:00, NG 1.701; Vb 25.4.2006

Orientierungsveranstaltung Jüdisch-Christliche Religionswissenschaft Lichtenecker, S.  
OV; Anf; nur für Magisterstudierende; Einzeltermin am 18.4.2006, 18:00 -  
20:00, NG 701

### Grund- und Hauptstudium

Jüdische Philosophiegeschichte im 20. Jahrhundert Bruckstein, A.  
V; für Studierende aller Studiengänge; Mo, 18:00 - 20:00, IG 0.457; Vb  
24.4.2006

### Hauptstudium

Vernunft und Offenbarung nach christlicher, islamischer und jüdischer Bruckstein, A.  
Tradition; S; Di, 14:00 - 16:00, NG 701; Vb 25.4.2006 Deuser, H.  
Görgün, T.

## Stiftungsprofessur Islamische Religion

### Grundstudium

Einführung in die Wissenschaften von der islamischen Religion Görgün, T.  
P; Mo, 16:00 - 18:00, IG 0.457; Vb 24.4.2006

Orientierungsveranstaltung Islamische Religionswissenschaft Soyhun, M.  
OV; Einzeltermin am 18.4.2006

### Grund- und Hauptstudium

Geschichte des Islam N.N.  
V; Mi, 12:00 - 14:00, NG 701; Vb 19.4.2006

Koranarabisch II Soyhun, M.  
K; Mo, 10:00 - 12:00, IG 0.457; Do, 10:00 - 12:00, NG 1.701; Vb 20.4.2006

### Hauptstudium

Christlich-Islamisches Projekt: Gemeinsame Themen aus der Bibel und aus Soyhun, M.  
dem Koran lesen; S; Mi, 14:00 - 16:00, IG 0.457; Vb 19.4.2006 Kades, Th.

Einführung in die Wissenschaften von der islamischen Religion Görgün, T.  
V; Mi, 16:00 - 18:00, IG 0.457, NG 701; Vb 19.4.2006

Grundlagen des Islam N.N.  
P; Fr, 10:00 - 12:00, NG 1.701; Vb 21.4.2006

Hadithwissenschaft N.N.  
V; Mo, 14:00 - 16:00, IG 311

Islamisches Recht N.N.  
P; Fr, 16:00 - 18:00, NG 1.701

Koranwissenschaft Görgün, T.  
P; Di, 12:00 - 14:00, NG 701 Soyhun, M.

Vernunft und Offenbarung nach christlicher, islamischer und jüdischer Bruckstein, A.  
Tradition; S; Di, 14:00 - 16:00, NG 701; Vb 25.4.2006 Deuser, H.  
Görgün, T.

FB 6

# Biblische Theologie

## Altes Testament

### Grundstudium

Einführung in die Exegese des Alten Testaments

P; für Pfarramts- und Diplomstudierende (vgl. Zwischenprüfungsordnung);  
Do, 14:00 - 16:00, IG 0.457; Vb 20.4.2006

Witte, M.

### Grund- und Hauptstudium

Hebräisch

K; Mo, 8:00 - 10:00, IG 0.457; Di, Do, 8:00 - 10:00, IG 311; Fr, 8:00 -  
10:00, NG 1.701; Vb 21.4.2006

N.N.

Hebräischer Lektürekurs zur alttestamentlichen Vorlesung „Wissen um gut  
und böse - Formen und Themen alttestamentlicher Weisheitsbücher“; K; für  
Studierende aller Studiengänge mit Hebräischkenntnissen; Mi, 8:00 -  
10:00, NG 701; Vb 26.4.2006

N.N.

Reden von und mit Gott - Bausteine einer Theologie des Alten Testaments  
V; für Studierende aller Studiengänge; Mi, 10:00 - 12:00, Uni Gießen; Vb  
19.4.2006

Witte, M.

Wissen um Gut und Böse - Formen und Themen der alttestamentlichen  
Weisheitsbücher (Sprüche, Hiob, Prediger, Sirach, Weisheit Salomos); V;  
Pflichtmodul BiWi L 2, L 3, L5 und Wahlpflichtmodul BiWi L 3.; Fr, 10:00 -  
12:00, NG 701; Vb 21.4.2006

Witte, M.

### Hauptstudium

Exegese und Didaktik ausgewählter Geschichten von Samuel, Saul und David  
S; für alle Lehramts- und Magisterstudierende, Pflichtmodul BiWi L 3, 4  
CP; Wahlpflichtmodul BiWi L 1, L 2, L 5, 4 CP.; Do, 12:00 - 14:00, IG  
0.457; Mo, 14:00 - 16:00, IG 0.251; Vb 27.4.2006

Behrens, A.

Sozietät: Neueste Forschungstendenzen in der alttestamentlichen  
Wissenschaft; KO; für Doktoranden und Habilitanden im Bereich der  
alttestamentlichen Wissenschaftlernde und für IPP-Doktoranden; Fr, 17:00  
- 19:00, NG 701

Witte, M.  
u.M.v.  
Zwickel, W.  
Engel, H.

Zwischen Jerusalem, Athen und Alexandria - Literatur- und  
religionsgeschichtliche Streifzüge durch das Buch Jesus Sirach / Ben  
Sira; S; für Magister-, Pfarramts- und Diplomstudierende und für  
IPP-Doktoranden; Fr, 14:00 - 16:00, NG 1.701; Vb 21.4.2006

Witte, M.

FB 6

**SEHEN • HÖREN • BEGREIFEN**

**Bibelhaus**  
**ERLEBNIS FÜR ALLE SINNE**

- Studentenermäßigung
- Öffentliche Führungen an Sonntagen
- Am letzten Samstag im Monat **FREIER EINTRITT**
- Museumsshop mit großer Bibelauswahl, religionspädagogischer Literatur, Geschenkartikeln
- Job: Wir suchen TheologiestudentInnen als MuseumsbegleiterInnen

**Öffnungszeiten**

Di	9 - 12
Mi + Do	15 - 20
Fr	15 - 18
Sa + So	14 - 18

**Öffent. Führungen**

So	14 / 15 16 / 17
----	--------------------

**Bibelhaus - Erlebniszentrum**  
Metzlerstr. 19 - 60594 Frankfurt am Main  
Tel 0 69 / 66 42 85 25 - Fax 0 69 / 66 42 85 26

[www.bibelhaus-frankfurt.de](http://www.bibelhaus-frankfurt.de)

## Neues Testament

### Grundstudium

- Einführung in das Studium des Neuen Testaments  
GK; für Studierende aller Studiengänge; Di, 8:00 - 10:00, NG 1.701 Steetskamp, J.
- Einführung in den methodischen Umgang mit biblischen Texten  
P; für L3-, Pfarramts- und Diplomstudierende; Di, 16:00 - 18:00, NG 701 Alkier, S.

### Grund- und Hauptstudium

- Einführung in das Antike Judentum  
V; Mo, 8:00 - 10:00, NG 2.701 Vogel, M.
- Griechisch II  
K; Di, Do, 8:00 - 10:00, IG 0.457; Mi, 8:00 - 10:00, NG 1.701; Vb 25.4.2006 Usener, S.
- Theologie(n) der Auferweckung  
V; Di, 12:00 - 14:00, NG 1.701; Di, 14:00 - 15:00, IG 0.457 Alkier, S.
- Workshop „Bibel medial gestalten: Das Markusevangelium als Hörspiel“  
UE; Mi, 10:00 - 12:00, NG 1.701 Alkier, S.

FB 6

### Hauptstudium

- „Verkünden und Verteidigen“ - Einführung in die Theologie der griechischen Kirchenväter; S; Di, 12:00 - 14:00, IG 0.457; Vb 25.4.2006 Usener, S.
- Die Taufe im frühen Christentum  
S; für Studierende aller Studiengänge mit Vorkenntnissen in der Exegese (GK oder PS), ohne Griechischkenntnisse; Mo, 14:00 - 16:00, NG 701; Vb 24.4.2006 Zager, W.
- Themen lukanischer Theologie  
S; Mo, 12:00 - 14:00, NG 701 Dronsch, K.  
Alkier, S.
- Vom Römerbrief zu Grundzügen einer Paulinischen Theologie  
S; Ausschließlich für Studierende mit Griechischkenntnissen (Graecum oder fachbereichsinterne Prüfung) / Für Lehramtsstudierende: WPfM BiWi (L3); Di, 10:00 - 12:00, IG 0.457 Schneider, M.  
Alkier, S.

### Kolloquien

- Exegetisch-Homiletische AG  
KO; fortlaufende Veranstaltung; Di, 18:00 - 20:00, NG 701; !!! nicht am Dienstag, dem 20.6.2006 !!!; Vb 2.5.2006 Ossa, L.
- Ökumenische Neutestamentliche Sozietät  
OS; alle Sem., alle Studiengänge; jede 2. Woche Di, 20:00 - 21:30, NG 1.731; Vb 25.4.2006 Schmeller, Th.  
Alkier, S.

## Historische Theologie / Kirchen - und Theologiegeschichte

### Grund- und Hauptstudium

- Kirchengeschichte im Überblick  
V; Mo, 10:00 - 13:00, NG 1.701; Vb 24.4.2006 Lexutt, A.
- Theologie der evangelischen Bekenntnisschriften I: Die Augsburgische Konfession; S; für Studierende aller Studiengänge; Di, 8:00 - 10:00, NG 701; Vb 25.4.2006 Wriedt, M.
- Theologie Martin Luthers  
V; für Studierende aller Studiengänge; Di, 10:00 - 12:00, NG 701; Vb 25.4.2006 Wriedt, M.

### Hauptstudium

- „Verkünden und Verteidigen“ - Einführung in die Theologie der griechischen Kirchenväter; S; Di, 12:00 - 14:00, IG 0.457; Vb 25.4.2006 Usener, S.

## Systematische Theologie

Repetitorium

Deuser, H.

S; Modul „Systematische Theologie I/II“; Do, 18:00 - 20:00, NG 701

### Dogmatik

#### Grundstudium

Einführung in die Dogmatik

Linde, G.

P; Veranstaltung im Rahmen des Moduls „Einführung in die Systematische Theologie“; Do, 14:00 - 16:00, IG 311; Vb 20.4.2006

#### Grund- und Hauptstudium

Kierkegaard

Deuser, H.

V; Modul „Systematische Theologie I/II“; Do, 10:00 - 12:00, NG 701

#### Hauptstudium

Religion, Geist und Kultur

Reinhardt, U.

S; Modulzuordnung „Religion und Bildung“, für Studierende aller Studiengänge; Mo, Di, 16:00 - 18:00, Raum n.V.

Theodizee

Deuser, H.

S; Modul „Systematische Theologie I/II“; Di, 16:00 - 18:00, NG 1.701

### Ethik

#### Grundstudium

Grundkurs Ethik

Ohly, L.

GK; für Studierende aller Studiengänge, Pflichtmodul (PF: „Einführung in die Systematische Theologie“) für die L1-Studierenden; Fr, 12:00 - 14:00, NG 1.701; Vb 21.4.2006

#### Grund- und Hauptstudium

Grundlagen der Ethik

Gräß-Schmidt, E.

V; für Studierende aller Studiengänge, Modul „Einführung in die Systematische Theologie“; Do, 8:00 - 10:00, NG 701; Vb 20.4.2006

#### Hauptstudium

Die Ethik zwischenmenschlichen Umgangs als Problem des Dialogs (im Anschluss an die zweite Triade des Unser Vaters); S; Do, 14:00 - 16:00, NG 701; Vb 20.4.2006

Otte, K.

## Praktische Theologie / Religionspädagogik / Fachdidaktik

### Praktische Theologie und Religionspädagogik

#### Grundstudium

Einführung in die Praktische Theologie

Söderblom, K.

P; primär für Pfarramt und Diplom; Mi, 14:00 - 16:00, IG 311; Vb 19.4.2006

Einführung Religionspädagogik

Köhler-Goigofski, K.-D.

P; Fr, 12:00 - 14:00, NG 701; Vb 21.4.2006

Proseminar Religionspädagogik II

N.N.

P; Zeit/Ort n.V.

#### Grund- und Hauptstudium

Liturgik

Heimbrock, H.-G.

V; Fr, 9:30 - 11:15, D Ref.Gem; Vb 21.4.2006

Workshop Empirical Theology

Heimbrock, H.-G.

UE; Einzeltermin am 6.5.2006, 10:00 - 13:00, D Ref.Gem

#### Hauptstudium

Das symbolische Potenzial der Dinge. Materialität der Lebenswelt als religionspädagogische Herausforderung; S; Blockveranstaltung mit Präsenz- und Internetarbeit; Einzeltermine am 22.4.2006, 6.5.2006, 24.6.2006, 9:15 - 17:45, NG 701

Mädler, I.

Deutschland Missionsland

Schoen, U.

S; Zeit/Ort n.V.

- Examenskolloquium Religionspädagogik Heimbrock, H.-G.  
 KO; Termine nach Vereinbarung; Vorbespr. 18.4.2006, 18:00 - 20:00 Uhr, IG  
 0.457
- Fachdidaktik L3: Ethik statt Moral: Die schwierige Gratwanderung des Religionsunterrichts zwischen moralischer Bevormundung und Ermutigung zu ethischem Handeln; S; nach Absprache auch für L2-Studierende offen; Do, 8:00 - 10:00, NG 1.701; Vb 27.4.2006 Lewerenz, O.
- Fachdidaktik: Mit der Bibel und dem Koran. RU christlich und islamisch Heimbrock, H.-G.  
 S; Mi, 18:00 - 20:00, IG 311; Vb 19.4.2006
- Liturgik von Kriegstein, M.  
 S; Fr, 11:30 - 13:30, D Ref.Gem
- Religiöse Sozialisation: Entwicklung von Gottesbildern Heimbrock, H.-G.  
 S; Mo, 16:00 - 18:00, NG 701; Vb 24.4.2006
- Sozietät: Kirchliche Praxis und gelebte Religion Heimbrock, H.-G.  
 KO; Fr, 14:00 - 19:00, IG 311
- Übung zur Unterrichtsgestaltung I Köhler-Goigofski, K.-D.  
 UE; Mo, 16:00 - 18:00, NG 1.701; Vb 24.4.2006 Dinter, A.
- Übung zur Unterrichtsgestaltung II Heimbrock, H.-G.  
 UE; Mo, 18:00 - 20:00, NG 1.701; Vb 24.4.2006 N.N.
- Unterrichtsgestaltung L1 D / L1 mod. SO Köhler-Goigofski, K.-D.  
 S; Di, 14:00 - 16:00, NG 1.701; Vb 25.4.2006

### Fachdidaktik

- Fachdidaktik (L5, L1 und L2): „Wo kommen wir hin, wenn wir tot sind?“ Müller-Friese, A.  
 Tod und Auferstehung im Religionsunterricht an Sonderschulen sowie Grund- und Hauptschulen; S; für Studierende L5, L1 und L2. Basismodul RU L5.; Einzeltermine am 7.7.2006, 8.7.2006, 10:00 - 18:00, Cas 1.802; 9.7.2006, 10:00 - 16:00, Cas 1.802; Vorbespr. 12.5.2006, 16:00 - 18:00 Uhr, IG 0.457

- Fachdidaktik L 1 (alte Ordnung) N.N.  
 S; Zeit/Ort n.V.

- Fachdidaktik L2 oder: Seminar Religionspädagogik (alte Ordnung): Die Trilogie „Herr der Ringe“ als Herausforderung für Religionsunterricht und Gemeindearbeit; S; für Lehramtsstudierende, Pfarramt und Diplom nach erfolgreichem Abschluss des Proseminars Einführung in die Religionspädagogik oder: Einführung in die Praktische Theologie; Mi, 16:00 - 18:00, IG 311; Vb 19.4.2006 Söderblom, K.

### Schulpraktika

- Nachbereitung Frühjahrspraktikum I Köhler-Goigofski, K.-D.  
 S; Do, 8:00 - 10:00, Raum n.V.; Vb 20.4.2006 u.M.v.  
 Thiele, M.
- Nachbereitung Frühjahrspraktikum II (2006) Dinter, A.  
 S; für Studierende, die am Frühjahrspraktikum 2006 teilgenommen haben.; u.M.v.  
 Do, 10:00 - 12:00, Raum n.V. Thiele, M.
- Veranstaltung für die Nachbereitung Schulpraktische Studien Köhler-Goigofski, K.-D.  
 UE; Veranstaltungsbeginn: 10.00 Uhr bis 16.00 Uhr; Einzeltermin am Dinter, A.  
 1.7.2006, 9:00 - 17:00, NG 701, NG 1.701, NG 2.701 u.M.v.  
 Thiele, M.
- Vorbereitung Herbstpraktikum 2006 Köhler-Goigofski, K.-D.  
 S; Mi, 10:00 - 12:00, NG 701; Vb 19.4.2006

## Religionsphilosophie (siehe auch Systematische Theologie)

### Grund- und Hauptstudium

- Kierkegaard Deuser, H.  
 V; Modul „Systematische Theologie I/II“; Do, 10:00 - 12:00, NG 701

### Hauptstudium

- Theodizee Deuser, H.  
 S; Modul „Systematische Theologie I/II“; Di, 16:00 - 18:00, NG 1.701

# Religionswissenschaft

## Grundstudium

Einführung in die Vergleichende Religionswissenschaft P; für alle Lehramts- und Magisterstudierende; Mo, 18:00 - 20:00, NG 2.731	N.N.
Einführung in die Wissenschaften von der islamischen Religion P; Mo, 16:00 - 18:00, IG 0.457; Vb 24.4.2006	Görgün, T.
Koranmarabisch II K; Mo, 10:00 - 12:00, IG 0.457; Do, 10:00 - 12:00, NG 1.701; Vb 20.4.2006	Soyhun, M.
Kulturbauten in den Religionen P; Zeit/Ort n.V.	N.N.
Orientierungsveranstaltung Islamische Religionswissenschaft OV; Einzeltermin am 18.4.2006	Soyhun, M.
Praxisprojekt Religion UE; für Magisterstudierende; Zeit/Ort n.V.	Gem.-Veranst.
Orientierungsveranstaltung Vergleichende Religionswissenschaft OV; Anf; nur für Magisterstudierende; Einzeltermin am 18.4.2006, 14:00 - 16:00, NG 1.701	Gantke, W. u.M.v.
Orientierungsveranstaltung Jüdisch-Christliche Religionswissenschaft OV; Anf; nur für Magisterstudierende; Einzeltermin am 18.4.2006, 18:00 - 20:00, NG 701	Lichtenecker, S. Lichtenecker, S.

## Grund- und Hauptstudium

„Ewige Weisheit“, „Gute Botschaft“, „Göttliches Urbuch“ - Konzeptionen, Inhalte, Funktionen und Lesarten heiliger Schriften; V; Zeit/Ort n.V.	N.N.
Die Madhyamika- Vijnanavada- und Tantra-Schulen des Mahayana-Buddhismus -Mittwede, M. Philosophische Erkenntnis und religiöse Praxis; V; Blockvorlesung, für Studierende aller Studiengänge; Einzeltermin am 24.4.2006, 16:00 - 18:00, Raum n.V.; Montag, 24.4.2006: 16:00 - 18:00 Uhr; Cas 1.801	
Einführung in das Antike Judentum V; Mo, 8:00 - 10:00, NG 2.701	Vogel, M.
Gottsuche und die Frage nach dem Sinn des Lebens mit Texten von Viktor E. Franke, Pinchas Lapide, Helmut Gollwitzer und Hans Küng; S; Di, 18:00 - 20:00, NG 1.701	Licharz, W.
Neue Entwicklungen in der Diakonie angesichts der Globalisierung S; mit Blockveranstaltung; für Studierende aller Studiengänge und für IPP-Doktoranden; Do, 16:00 - 18:00, IG 0.457; Vb 20.4.2006	Frase, M. Mohr, Th.
Ökumene/Theologie der Religionen/Religionswissenschaft: Die anderen Religion in der Sicht des Christentums; S; für alle Lehramtsstudierende; Fr, 12:00 - 14:00, IG 311; Vb 21.4.2006	Huth, F.-R.
Religion und Identität in Südostasien [SOA 7.3] P; ab 2. Sem., Vb. 26.04.; Mi, 14:00 - 16:00, Jur 804	Schulze, F.
Religionstourismus der Hindus im Westen S; für Studierende aller Studiengänge; Fr, 14:00 - 16:00, NG 701; Vb 21.4.2006	Sikand, A.S.

## Hauptstudium

Arabisches Christentum S; Mo, 13:00 - 15:00, NG 1.701	Kades, Th.
Christlich-Islamisches Projekt: Gemeinsame Themen aus der Bibel und aus dem Koran lesen; S; Mi, 14:00 - 16:00, IG 0.457; Vb 19.4.2006	Soyhun, M. Kades, Th.
Das Glaubensbekenntnis im Islam S; Fr, 10:30 - 12:00, Raum n.V.; Dantestr. 4-6, Raum 501	Daiber, H.
Die Herausforderung von Christentum und Buddhismus durch die moderne Naturwissenschaft; S; für Studierende aller Studiengänge; Do, 18:00 - 20:00, IG 311; Vb 20.4.2006	Mohr, Th.
Die islamische Theologie. Religionswissenschaftliche Perspektiven HS; Zeit/Ort n.V.	N.N.

Gottheiten im tibetischen Buddhismus S; für Studierende aller Studiengänge; Do, 12:00 - 14:00, NG 1.701; Vb 20.4.2006	Gerner, W.
Hinduismus S; Zeit/Ort n.V.	N.N.
Von der Vergleichenden Religionsgeschichte zur Kulturwissenschaft. Die Religionswissenschaft im Wandel; S; Zeit/Ort n.V.	N.N.

### Kolloquien

Doktorandenkolloquium KO; für Doktoranden und IPP-Doktoranden; auf Einladung	Weber, E. Massey, J. u.M.v. Landmann, A.
Kolloquium des Instituts für Wissenschaftliche IreNIK KO; s. Aushang	Swinne, A.
Religionspolitisches Kolloquium KO; für Studierende aller Studiengänge; siehe Aushang	Weber, E. Kurt, H. Kades, Th.; Menacherry, Ch.; u.M.v. Diefenbach, N.

### Allgemeine Veranstaltungen

Die Phönizier und das antike Israel und Juda - Internationale Fachtagung zur Altorientalisch-Hellenistischen Religionsgeschichte; SONST; Symposium, für Studierende aller Studiengänge; Einzeltermin am 29.4.2006, 8:00 - 18:00, IG 311, NG 1.701; Beginn: 10.00 Uhr, Ende: 17.00 Uhr	Witte, M.
Examensrepetitorium: Wiederholen, Vergegenwärtigen, Vorbereiten KO; für L3-, Pfarramts- und Diplomstudierende; jede 2. Woche Fr, 9:00 - 13:00, Theologisches Konvikt; Vb 21.4.2006	Dannemann, U.
Praxisseminar: Theologische Horizonte christlichen Glaubens in der Gegenwartsgesellschaft; UE; obligatorische Studieneingangsphase für die Studiengänge Pfarramt und Diplom; Mi, 12:00 - 14:00, IG 0.457; Vb 19.4.2006	Dannemann, U.

### Sprachenangebot

Griechisch II K; Di, Do, 8:00 - 10:00, IG 0.457; Mi, 8:00 - 10:00, NG 1.701; Vb 25.4.2006	Usener, S.
Koranarabisch II K; Mo, 10:00 - 12:00, IG 0.457; Do, 10:00 - 12:00, NG 1.701; Vb 20.4.2006	Soyhun, M.
Hebräisch K; Mo, 8:00 - 10:00, IG 0.457; Di, Do, 8:00 - 10:00, IG 311; Fr, 8:00 - 10:00, NG 1.701; Vb 21.4.2006	N.N.

### Institut für Wissenschaftliche IreNIK

Kolloquium des Instituts für Wissenschaftliche IreNIK KO; s. Aushang	Swinne, A.
Religionspolitisches Kolloquium KO; für Studierende aller Studiengänge; siehe Aushang	Weber, E. Kurt, H. Kades, Th.; Menacherry, Ch.; u.M.v. Diefenbach, N.



# Lehrveranstaltungen des Fachbereichs 7 - Katholische Theologie

## Einführungsveranstaltungen / Allgemeine Veranstaltungen

### Studienberatung und Sprechstunden werden durch Aushang mitgeteilt.

Der Fachbereich gibt ein Kommentiertes Vorlesungsverzeichnis heraus, das ab Anfang Februar 2006 im Nebengebäude des Campus Westend, im Sekretariat, Raum 1.716 und Raum 1.717 erhältlich ist. In diesem kommentierten Vorlesungsverzeichnis finden Sie Erläuterungen zu allen Lehrveranstaltungen, insbesondere zu den neuen modularisierten Lehramtsstudiengängen und den Angeboten für Gasthörerinnen und Gasthörer.

Die mit „L1-Did“ versehenen Veranstaltungen sind besonders zu empfehlen für den Studiengang L1 mit Katholischer Theologie als Didaktikfach. Durch Teilnahme und Mitarbeit in diesen Veranstaltungen können die für diesen Studiengang erforderlichen Studienleistungen erbracht und die in der Studienordnung vorgesehenen Teilnahme- bzw. Leistungsscheine erworben werden (die ggf. beigefügte Ziffer entspricht der laufenden Nummer im „Beispiel eines Studienplans“). Nähere Angaben zu Beginn der jeweiligen Veranstaltung.

Der Fachbereich 7 Katholische Theologie befindet sich im Nebengebäude des Campus Westend; Grüneburgplatz 1, 60629 Frankfurt am Main.

Einführungsnachmittag des Fachbereichs 7

Trocholepczy, B.

EV; Einzeltermin am 18.4.2006, 15:00 - 17:00, Cas 1.801

FB 7

## Religionsphilosophie und Religionswissenschaft

### Einführung

Orientierungsveranstaltung Magisterstudiengang Religionsphilosophie

Schmidt, Th.

OV; für Studierende des Magisterstudiengangs Religionsphilosophie;

Einzeltermin am 24.4.2006, 18:00 - 20:00, NG 1.731

### Religionsphilosophie

#### Grundstudium

Einführung in die Religionsphilosophie (Philosophische Propädeutik)

Schmidt, Th.

P; Anf; alle Studiengänge, Modul I: Propädeutik: Theologie als

u.M.v.

Glaubenswissenschaft, verpflichtend für L1, L2, L3, L5; Do, 16:00 -

Müller, T.

18:00, NG 701

#### Grund- und Hauptstudium

Jürgen Habermas über Religion

Schmidt, Th.

HVL; ab 4. Sem., alle Fb., L2, L3, Dipl. Handelslehrer, Mag., Gasthörer;

Mo, 10:00 - 12:00, Raum n.V.; Vb 24.4.2006

Philosophische Lektüre: Fichtes Religionsphilosophie

Schmidt, Th.

UE; ab 3. Sem., alle Studiengänge, alle Fb; Do, 8:30 - 10:00, NG 1.731

#### Hauptstudium

„Religiöse Erfahrung“ als philosophischer Begriff

Schmidt, Th.

S; ab 4. Sem., alle Studiengänge, alle Fb, Gasthörer; Mo, 16:00 - 18:00,

NG 1.731; Vb 24.4.2006

Toward a Concept of Religious Dialogue

Parker, M.

HS; ab 5. Sem., alle Studiengänge, Mag.; Di, 16:00 - 18:00, NG 1.731; Vb

25.4.2006

#### Aufbaustudium

Religionsphilosophische Neuerscheinungen und Projekte

Schmidt, Th.

OS; ab 6. Sem.; Doktoranden und Examenskandidaten; Einzeltermine am

27.4.2006, 4.5.2006, 1.6.2006, 29.6.2006, 6.7.2006, 13.7.2006, 18:00 -

20:00, NG 1.731; Vb 27.4.2006

## Religionswissenschaft / Vergl. Religionswissenschaft

### Grundstudium

Einführung in die Religionswissenschaft

Gantke, W.

P; 1.-4 Sem., alle Studiengänge, Modul III: Religion-Ethik-Glaubenspraxis,

verpflichtend für L2, L3, L5; Do, 14:00 - 16:00, NG 1.731

**Grund- und Hauptstudium**

Andere anders sein lassen. Möglichkeiten und Grenzen von Toleranz und Gewaltlosigkeit in den Religionen; V; Di, 12:00 - 14:00, H IV Deninger-Polzer, G.  
 Kolloquium zur Vorlesung „Andere anders sein lassen. Möglichkeiten und Grenzen von Toleranz und Gewaltlosigkeit in den Religionen“; KO; Di, 14:00 - 15:30, H 7 Deninger-Polzer, G.

**Hauptstudium**

Klassiker der Religionswissenschaft Gantke, W.  
 HVL; alle Studiengänge, alle Fb, Mag.; Do, 12:00 - 14:00, NG 701  
 New Age - eine umstrittene Bewegung Gantke, W.  
 S; alle Sem., alle Fb, alle Studiengänge; Fr, 12:00 - 14:00, NG 1.731  
 Der Hindu- Fundamentalismus. Fragen. Probleme. Perspektiven. Gantke, W.  
 S; alle Sem., alle Studiengänge; Fr, 14:00 - 16:00, NG 1.731

**Biblische und Historische Theologie**

**Grundstudium**

Biblische Methodenlehre Zalewski, U.  
 P; Anf; alle Sem., alle Studiengänge, L1-Did (1), Modul II:  
 Geschichtliche Grundlagen des christlichen Glaubens, verpflichtend für  
 L1, L2, L3, L5; Di, 8:00 - 10:00, Cas 1.811  
 Der Umgang mit Fremden im Alten Testament Zalewski, U.  
 P; Anf; U3L-Veranstaltung, Interessierte aller Studiengänge,  
 Teilnahmeschein; Di, 12:00 - 14:00, NG 1.731

**Altes Testament**

**Grund- und Hauptstudium**

Einführung in das AT Stendebach, F.J.  
 HVL; alle Sem., alle Studiengänge, L1-Did, L3, alle Fb, Modul II:  
 Geschichtliche Grundlagen des christlichen Glaubens, verpflichtend für  
 L2, L3, L5 (L1 Modul VI); Mo, 12:00 - 14:00, IG 0.457

**Hauptstudium**

Ausgewählte Texte aus dem Jeremia-Buch Stendebach, F.J.  
 S; alle Sem., alle Studiengänge, alle Fb; Mo, 14:00 - 16:00, NG 1.731

**Neues Testament**

**Grundstudium**

Einführung in das Neue Testament Schmeller, Th.  
 V; Anf; ab 1. Sem., alle Studiengänge, L1-Did (1), Modul II:  
 Geschichtliche Grundlagen des christlichen Glaubens, verpflichtend für  
 L1, L2, L3, L5; Mo, 8:00 - 10:00, NG 701; Vb 24.4.2006

**Grund- und Hauptstudium**

Das Johannesevangelium Schmeller, Th.  
 HVL; ab 1. Sem., alle Sem., alle Studiengänge, L1-Did ( 6); Mi, 10:00 -  
 12:00, IG 411; Vb 26.4.2006

Kolloquium zur Hauptvorlesung „Johannes“ Schmeller, Th.  
 KO; ab 1. Sem., alle Sem., alle Studiengänge; Mi, 9:00 - 10:00, IG 0.457;  
 Vb 26.4.2006

Lektürekurs zur Vorlesung „Das Johannesevangelium“ Blum, S.  
 UE; L3, Mag., alle Fb, Dipl.-Handelslehrer; Di, 14:00 - 15:00, IG 3.201

**Hauptstudium**

Die paulinische Mission Schmeller, Th.  
 S; ab 4. Sem., alle Studiengänge; Mo, 10:00 - 12:00, NG 701; Vb 24.4.2006

**Haupt- und Aufbaustudium**

Ökumenische Neutestamentliche Sozietät Schmeller, Th.  
 OS; alle Sem., alle Studiengänge; jede 2. Woche Di, 20:00 - 21:30, NG  
 1.731; Vb 25.4.2006 Alkier, S.

## Kirchengeschichte

### Grundstudium

Glaube und Geschichte. Methoden und Ansätze der Historischen Theologie P; alle Studiengänge, Modul II: Geschichtliche Grundlagen des christlichen Glaubens, verpflichtend für L1, L2, L3, L5; Fr, 8:00 - 10:00, NG 701 Arnold, C. u.M.v. Habersack, M.

### Grund- und Hauptstudium

Christentum und Antike Arnold, C.  
V; Anf; alle Semester, alle Studiengänge, alle Fb, Gasthörer, Modul II: Geschichtliche Grundlagen des christlichen Glaubens, verpflichtend für L3; Fr, 10:00 - 12:00, IG 311

Vom Barock zum Ultramontanismus: Der Heilig-Blut-Ritt in Weingarten/Oberschwaben; E; Zeit/Ort n.V. Arnold, C.

### Hauptstudium

„Streiter Christi“ - Zwischen Gotteslob und Armutsideal. Kloft, M.Th.  
S; U3L-Veranstaltung, für Studenten der Alten Studienordnung!; Mo, 8:00 - 10:00, IG 457

Katholische Kirche und Nationalsozialismus Arnold, C.  
HS; ab 2. Sem., L1, L2, L3, L5, Mag.; Do, 16:00 - 18:00, NG 1.731

### Haupt- und Aufbaustudium

Oberseminar Kirchengeschichte Arnold, C.  
OS; ab 5. Sem., alle Studiengänge, Prom. IPP; Zeit/Ort n.V.

## Systematische Theologie

### Grundstudium

Einführung in die Systematische Theologie , Gruppe 2 (Kriterien christlichen Glaubens und Handelns ); P; alle Studiengänge, Modul I: Propädeutik: Theologie als Glaubenswissenschaft , verpflichtend für L1, L2, L3, L5; jede 2. Woche Fr, 12:00 - 14:00, NG 2.701; Einzeltermine am 5.5.2006, 12:00 - 18:00, NG 1.741a; 6.5.2006, 9:00 - 15:00, NG 1.731; Vb 25.4.2006 Haker, H.

Einführung in die Systematische Theologie , Gruppe 2 (Kriterien christlichen Glaubens und Handelns ); P; alle Studiengänge, Modul I: Propädeutik: Theologie als Glaubenswissenschaft , verpflichtend für L1, L2, L3, L5; Fr, 12:00 - 14:00, NG 731; Einzeltermin am 12.5.2006, 12:00 - 18:00, NG 1.741a Becka, M.

## Fundamentaltheologie / Dogmatik

### Grund- und Hauptstudium

Das Wesen des christlichen Glaubens Wiedenhofer, S.  
HVL; Anf; alle Studiengänge, obligatorisch für L1-Did (3), Schein qualif. Teilnahme, Gasthörer , Modul I: Propädeutik: Theologie als Glaubenswissenschaft , verpflichtend für L1, L2, L3, L5; Mi, 8:00 - 10:00, NG 1.731

### Hauptstudium

Sinn - Glück - Erlösung Wiedenhofer, S.  
S; ab 2. Sem., alle Studiengänge, L1-Did ( 6 ), alle Fb, Gasthörer; Di, 8:00 - 10:00, NG 731

### Aufbaustudium

Traditionstheorie Wiedenhofer, S.  
OS; für Doktorandinnen und Doktoranden; 2 std. n. Vb. im NG 2.714

## Moraltheologie / Sozialethik

### Grund- und Hauptstudium

Geschichte und Theorie der Bioethik Haker, H.  
HVL; alle Sem., alle Fb, Gasthörer; Di, 10:00 - 12:00, NG 1.731; Vb 25.4.2006

## Hauptstudium

Gerechtigkeit, Vergebung, Versöhnung - Religiöse Konzepte und politische Realisierungen in postkonfliktuären Phasen; S; ab 5. Sem., alle Studiengänge, alle Fb, Gasthörer; Do, 10:00 - 12:00, IG 1.515; Zusätzliche Termine: s. Aushang; Vb 20.4.2006 Haker, H.

## Aufbaustudium

Readings in Ethics Haker, H.  
UE; Promovierende, IPP, Gasthörer; jede 2. Woche Fr, 10:00 - 12:00, NG 1.731; Zusätzliche Termine nach Vereinbarung; Vb 20.4.2006

## Praktische Theologie/Religionspädagogik/Kerygmatic

### Grundstudium

Proseminar „Praktische Theologie“ (Religiosität wahrnehmen, fördern und begleiten); P; alle Studiengänge, L1-Did (2), Gasthörer, Modul III: Religion-Ethik-Glaubenspraxis verpflichtend für L1, L2, L3 (L5 Modul IV); Do, 8:00 - 10:00, NG 731; Vb 24.4.2006 Theuer, G.

### Religionspädagogik / Katechetik / Theol. Erwachsenenbildung / Homiletik / Kerygmatic

#### Grund- und Hauptstudium

Computerspiele für den Religionsunterricht - ausprobieren und selber machen; UE; alle Sem., alle Studiengänge; Di, 14:00 - 16:00, NG 1.731; Vb 25.4.2006 Bohrer, C.

Fit für den Vorbereitungsdienst Rupp, I.  
UE; L1, L2, L1-Did, L5; Mo, 12:00 - 14:00, NG 1.731; Vb 27.4.2006

Vorlesung Religionspädagogik mit Kolloquium Heuser, A.  
V; alle Sem., alle Studiengänge, L1, L1-Did, L2, L3, L4, L5; Mi, 14:00 - 16:00, NG 701

#### Hauptstudium

Biblische Erzählungen im RU Theuer, G.  
S; Bibeldidaktikschein, ab 3. Sem., L1, L1-Did (5), L2, L3, L5; Do, 14:00 - 16:00, NG 2.731

Meine Religion, deine Religion. Die monotheistischen Weltreligionen im Horizont von Kindern; HS; alle Studiengänge, alle Fb, Mag.; Einzeltermine am 3.5.2006, 10.5.2006, 17.5.2006, 31.5.2006, 21.6.2006, 28.6.2006, 5.7.2006, 12.7.2006, 19.7.2006, 16:00 - 19:00, NG 1.741a Albus, M.

Alttestamentliche Bibeldidaktik Trocholepczy, B.  
S; ab 3. Sem., L1, L1-Did (4+5), L2, L5; Mi, 12:00 - 14:00, Raum n.V.; Das S findet im Raum 1.731 statt. Raske, M.  
u.M.v.

ru praktisch: Museums- und Kirchenpädagogik Theuer, G.; Rupp, I.  
S; L2, L3; Einzeltermine am 4.5.2006, 11.5.2006, 14:00 - 16:00, IG 3.201; 30.5.2006, 8:00 - 15:00, Raum n.V.; 8.6.2006, 22.6.2006, 14:00 - 16:00, IG 3.201; 24.6.2006, 9:00 - 16:00, NG 2.731; 29.6.2006, 14:00 - 16:00, IG 3.201 Schreijäck, Th.  
u.M.v.

Darstellendes Spiel (nicht nur) für ReligionslehrerInnen Hämel, B.-I.  
UE; alle Sem., alle Studiengänge; Mi, 18:00 - 20:00, NG 701

Ganzheitlichkeit als Prinzip des RU mit Schülerinnen/Schülern der PB-Schule und der Schule für Lernhilfe; S; alle Sem., L5, (Kompakt)-Seminar; Zeit/Ort n.V. Kaspar, F.  
u.M.v.  
Beuers, Ch.

#### Aufbaustudium

Religionspädagogisches Forschungsseminar Trocholepczy, B.  
OS; Persönliche Anmeldung; insb. für Examenskandidaten/-innen; Mo, 8:00 - 10:00, NG 1.731

Oberseminar für Doktorandinnen und Doktoranden Schreijäck, Th.  
OS; 2 stdg. nach Vereinbarung

## Kirchenrecht

### Grund- und Hauptstudium

Das Lehrrecht der römisch-katholischen Kirche nach dem Codex Iuris Canonici; V; Ab 3. Sem., alle Studiengänge, Mag., benoteter Schein auf Anfrage; Einzeltermin am 21.4.2006, 12:00 - 16:00, NG 2.731

Stockmann, P.

## Praktikumsveranstaltungen

### Grund- und Hauptstudium

Praktikumsveranstaltung Gruppe 1

UE; L1, L2, L3, L5, Modul: Schulpraktische Studien; Mo, 10:00 - 12:00, NG 1.731; Vb 24.4.2006

Rupp, I.

Praktikumsveranstaltung Gruppe 2

UE; L1, L2, L3, L5, Modul: Schulpraktische Studien; Mi, 10:00 - 12:00, NG 1.731; Vb 26.4.2006

Rupp, I.

### Hauptstudium

Praktikumsveranstaltung Gruppe 3

UE; L1, L2, L3, L5, Modul: Schulpraktische Studien; Do, 12:00 - 14:00, NG 1.731

Rupp, I.

Praktikumsveranstaltung Gruppe 4

UE; L1, L2, L3, L5, Modul: Schulpraktische Studien; Do, 10:00 - 12:00, NG 1.731

Rupp, I.

FB 7

## Weitere Veranstaltungen

### IPP Promotionsstudiengang

Religion im Dialog

OS; Di, 18:00 - 20:00, NG 1.731

N.N.

## Solid Marketing Research

ist ein unabhängiges Meinungs- und Sozialforschungsinstitut mit weltweiten Kontakten



Für eine Studium begleitende Nebentätigkeit suchen wir

## TelefoninterviewerInnen

auch: englisch, französisch, spanisch, italienisch, skandinavisch, niederländisch

Wir bieten eine attraktive Bezahlung bei freier Terminabsprache. Konkrete Fragen beantwortet Regina Nowack unter:

**Tel.: 069 / 920346 -14 oder -19**

**E-Mail: [ReginaNowack@smr-solid.de](mailto:ReginaNowack@smr-solid.de)**

**SMR GmbH • Fischerfeldstr. 4 • 60311 Frankfurt**

# Lehrveranstaltungen des Fachbereichs 8 - Philosophie und Geschichtswissenschaften

## Philosophie

### Einmalige Orientierungsveranstaltungen

Allgemeine Probleme des Philosophiestudiums Schmidt, F.W.  
 EV; Die Teilnahme wird für Erstsemester-Studenten dringend empfohlen!  
 Einzeltermin am 12.4.2006, 10:00 - 12:00, IG 411

Bibliographische Einführung Schmidt, F.W.  
 EV; Die Teilnahme wird für Erstsemester-Studenten dringend empfohlen!  
 Einzeltermin am 10.4.2006, 10:00 - 12:00, IG 411

### Vorlesungen

Einführung in die theoretische Philosophie Seel, M.  
 V; Mo, Do, 12:00 - 14:00, Cas 823; Vb 20.4.2006

Einführung in Praktische Philosophie Merker, B.  
 V/UE; Di, 12:00 - 16:00, Cas 823; Vb 25.4.2006

Grundlagen der postanalytischen Philosophie Detel, W.  
 V; Do, 10:00 - 14:00, Cas 1.811; Vb 20.4.2006

Habermas über Religion Schmidt, Th.  
 V; Querverweis; Mo, 10:00 - 12:00, NG 1.741a; Vb 24.4.2006

Marx Neuhouser, F.  
 V; Mi, 10:00 - 12:00, NG 1.741b; Vb 19.4.2006

Philosophy of Logic: Paradoxes of Knowability Salerno, J.  
 V; Vorlesungszeiten im Mai 2006: 08.05./10.05./17.05.2006 (alle Casino  
 1.802); 22.05./24.05./29.05./30.05.2006 (alle Raum IG 1.314), jeweils  
 13:00 - 15:00 Uhr.

Praktische Vernunft und vernünftige Praxis: Wissenschaft und Ethik, Lutz-Bachmann, M.  
 Recht und Religion zwischen Kant und Habermas; V; Di, 14:00 - 16:00, Cas 1.811;  
 Vb 25.4.2006

Ringvorlesung: Freud entdecken - Ausgewählte Texte neu gelesen Haubl, R.  
 RV; Do, 16:00 - 18:00, Cas 1.811 Habermas, T.  
 Honneth, A.

Wahrheitstheorien Köhler, W.R.  
 V; mit Diskussion; Mo, 14:00 - 16:00, IG 0.454; Vb 25.4.2006

### Grundstudium

'Vom Einen zum Vielen'. Prinzipienreflexion und Kausalitätstheorien Lutz-Bachmann, M.  
 in der Metaphysik des Mittelalters (PhP, I); P; Di, 10:00 - 12:00, IG 2.501;  
 Vb 25.4.2006 Antolic, P.  
 Werner, D.

Aktuelle Probleme einer Didaktik des Philosophie- und Ethikunterrichts Reh, S.  
 P; Mi, 10:00 - 12:00, IG 2.501; Vb 19.4.2006

Aristoteles, Metaphysik Bücher VII und VIII Detel, W.  
 P; Blockseminar; Einzeltermine am 17.3.2006, 9:00 - 12:30, IG 2.501;  
 18.3.2006, 10:00 - 12:00, IG 2.501; 24.3.2006, 9:00 - 12:30, IG 2.501;  
 25.3.2006, 10:00 - 12:00, IG 2.501; Vb 17.3.2006

Die Einteilung und Methoden der Wissenschaften nach Thomas von Aquin Fidora, A.  
 P; Mo, 10:00 - 12:00, IG 0.454; Vb 24.4.2006 Hoffmann, P.

E. Levinas: Totalität und Unendlichkeit (PPh,I) von Wolzogen, Ch.  
 P; Di, 14:00 - 16:00, IG 2.501; Vb 18.4.2006

Einführung in die politische Philosophie von der Antike bis in die Lutz-Bachmann, M.  
 Gegenwart; P; Mo, 14:00 - 16:00, Cas 1.811; Vb 24.4.2006

Geschichte bei Kant und Hegel (II) Schmidt, F.W.  
 P; Di, 12:00 - 14:00, IG 0.454; Vb 18.4.2006

Handeln wider besseres Wissen (PPh, I) Willaschek, M.  
 P; Mi, 12:00 - 14:00, IG 0.454; Vb 19.4.2006 u.M.v.  
 Schadow, S.

Hegel, Phänomenologie des Geistes (Selbstbewusstsein) Neuhouser, F.  
 P; Di, 10:00 - 12:00, Cas 1.811; Vb 18.4.2006

Höhere Logik P; Fr, 14:00 - 16:00, NG 731; Vb 21.4.2006	Essler, W.K.
Höhere Logik UE; Zeit/Ort n.V.	Essler, W.K.
Kant, Prolegomena (TPh, G, I) P; Mo, 14:00 - 16:00, NG 731; Vb 24.4.2006	Willaschek, M. u.M.v. Höwing, Th. Reh, S.
Lektüre klassischer pädagogischer Texte - Erziehungs- und Bildungstheorien P; Do, 10:00 - 12:00, IG 2.501; Vb 20.4.2006	
Philosophie der Wahrnehmung (TPh) P; Mi, 14:00 - 16:00, IG 0.454; Vb 19.4.2006	Willaschek, M. u.M.v. Bagattini, A. Jaeggi, R.
Probleme der Geschichtsphilosophie(n): Herder, Kant und Hegel P; Do, 10:00 - 12:00, IG 2.201; Vb 20.4.2006	Liptow, J. u.M.v. Deines, S. Hartmann, M.
Richard Rorty: Der Spiegel der Natur P; Di, 18:00 - 20:00, IG 2.401; Vb 18.4.2006	
Thomas Hobbes: Leviathan P; Do, 12:00 - 14:00, IG 2.401; Vb 20.4.2006	
<b>Hauptstudium</b>	
„Schuld“ und „Strafe“ vor dem Hintergrund neurobiologischer Forschung der Gegenwart (H); S; Blockseminar; Einzeltermine am 24.4.2006, 18:00 - 20:00, IG 0.454; 10.6.2006, 24.6.2006, 9:00 - 18:00, Raum n.V.; (Sa, 10.06. und Sa, 24.06.2005, 09:00 - 18:00 Uhr, Raum Campus Bockenheim, genauer Ort wird am 24.04.2006 bekannt gegeben)	Grün, K.-J. Schiemann, A.
‘Platons Ideenlehre und Aristoteles’ Substanzmetaphysik (TPh, I) S; Do, 12:00 - 14:00, IG 4.401; Vb 20.4.2006	Becker, A.
Berkeley und Cittamatra - ein Vergleich aus interkulturellphilosophischer Perspektive; S; Fr, 16:00 - 18:00, IG 457; Vb 21.4.2006	Essler, W.K. u.M.v. Mamat, U. Gold, P.
Bildtheorie(n) S; Do, 18:00 - 20:00, IG 2.501; Vb 20.4.2006	
Das Sokratische Gespräch S; Fr, 10:00 - 12:00, IG 2.501; Vb 21.4.2006	Reh, S.
Dialektische Aufklärung? (II) S; Fr, 14:00 - 16:00, IG 454; Vb 21.4.2006	Schmidt, F.W.
Formale Logik S; Mo, 18:00 - 20:00, IG 454; Vb 24.4.2006	Gold, P.
Geschichte und Aktualität der Religionskritik S; Blockseminar; Einzeltermine am 5.5.2006, 12:00 - 13:00, IG 2.401; 15.6.2006, 10:00 - 13:00, 15:00 - 18:00, IG 2.501; 17.6.2006, 10:00 - 14:00, IG 2.501; 7.7.2006, 10:00 - 13:00, IG 2.401; 7.7.2006, 15:00 - 18:00, IG 2.501; 8.7.2006, 10:00 - 16:00, IG 2.501	Jaeggi, R.
Hegels Kritik an Kant im 2. Band der Wissenschaft der Logik (H) S; Do, 12:00 - 14:00, IG 0.454; Vb 27.4.2006	Schmidt, A. Grün, K.-J. Niquet, M.
Informationsethik (PPh) S; Fr, 16:00 - 18:00, IG 2.401; Vb 28.4.2006	
Jürgen Habermas: Theorie des kommunikativen Handelns, II S; Do, 16:00 - 18:00, IG 2.401; Vb 20.4.2006	Hartmann, M.
Kant: „Beschluss“ der Kritik der praktischen Vernunft (TPh, PPh, I) S; Di, 16:00 - 18:00, IG 2.501; Vb 18.4.2006	von Wolzogen, Ch.
Nachbereitung des Schulpraktikums S; Blockveranstaltung; Zeit/Ort n.V.	Reh, S.
Naturphilosophische Konzepte und Theorien zwischen Antike und Gegenwart (II); V; Mo, 16:00 - 18:00, IG 454	Gold, P.
Neue Beiträge über Willensfreiheit und Verantwortung (PPh) S; Do, 14:00 - 16:00, IG 2.401; Vb 20.4.2006	Willaschek, M.

Neurowissenschaften, Philosophie und Strafrecht: Menschenbilder und ihre Folgen (gemeinsam m. Prof. Dr. Klaus Günther, Prof. Dr. Cornalius Prittwitz, Prof. Dr. Henrik Walter) (PPh); S; Blockveranstaltung; Ende September 2006	Willaschek, M.
Rationalität und Relativismus S; Fr, 12:00 - 14:00, IG 2.501; Vb 21.4.2006	Jaeggi, R.
Realismus und Anti-Realismus im Film S; Do, 16:00 - 18:00, NG 731; Vb 20.4.2006	Seel, M.
Religiöse Erfahrung S; Querverweis; Do, 10:00 - 12:00, IG 2.401; Vb 20.4.2006	Schmidt, Th.
Rousseaus „Emile“ S; Do, 14:00 - 16:00, NG 731; Vb 20.4.2006	Honneth, A. Neuhouser, F.
Scham und Schuld. Neuere Entwicklungen der Moralphychologie S; Di, 18:00 - 20:00, IG 457; Vb 18.4.2006	Honneth, A.
Substanz - ein kontrovers diskutierter ontologischer Begriff S; Di, 10:00 - 12:00, IG 2.401; Vb 18.4.2006	Trettin, K.
Vorbereitung des Schulpraktikums S; Mo, 10:00 - 12:00, IG 2.501; Vb 24.4.2006	Reh, S.
Was ist eine Erfahrung? (TPh) S; Do, 16:00 - 18:00, IG 2.501; Vb 20.4.2006	Becker, A. u.M.v. Vogel, M.
Wissenschaftlicher Realismus (gemeinsam mit Prof. Reinhard Dörner, Institut für Kernphysik) (TPh); S; jeden 14. Tag, 14:00 - 18:00, IG 2.401; Vb 18.4.2006	Willaschek, M.
Zur Politischen Ökonomie der Globalisierung S; Zeit/Ort n.V.	Michel, H.
<b>Aufbaustudium</b>	
Forschungskolloquium KO; Mo, 16:00 - 18:00, IG 2.401; Vb 24.4.2006	Seel, M.
Forschungskolloquium KO; Mo, 18:00 - 20:00, IG 2.501; Vb 24.4.2006	Merker, B.
Forschungskolloquium zur Sozialphilosophie KO; Do, 19:00 - 22:00, IG 457; Vb 20.4.2006	Honneth, A.
Kolloquium: Neuere Texte zur praktischen Philosophie und zur Philosophie des Mittelalters; KO; Mo, 18:00 - 20:00, IG 2.401; Vb 24.4.2006	Lutz-Bachmann, M.
Philosophisches Kolloquium KO; jeden 14. Tag, 16:00 - 20:00, IG 2.501; Vb 21.4.2006	Willaschek, M.



## Geschichtswissenschaften

Die Geschichtswissenschaften geben ein kommentiertes Vorlesungsverzeichnis heraus, das nähere Angaben zu den einzelnen Lehrveranstaltungen macht und voraussichtlich ab Februar in den Seminaren und den Instituten des Fachbereichs sowie im Dekanat, e-mail: Dekanat08@em.uni-frankfurt.de, erhältlich sein wird. Zugleich findet sich dieses kommentierte Vorlesungsverzeichnis im UnivIS.

**Promotion:** Studiendekanin: Prof. Dr. Barbara Merker, e-mail: Merker@em.uni-frankfurt.de, Tel. 798-32754, R 4.415, (Sekretariat Studiendekanin: Tel. 798-32760, R 2.411)

### Studienfachberatung in den Geschichtswissenschaften:

Die obligatorische Studienfachberatung im SS 2006:

- **Historisches Seminar - Abteilung für Alte Geschichte:** - Staatsexamen für das Lehramt an Gymnasien, Magister Haupt- und Nebenfach/Promotion - Mi 10:00-12:00, Prof. Dr. Hartmut Leppin, e-mail: h.leppin@em.uni-frankfurt.de, Tel. 798-32462, R 4.514; Do 11:30-13:00, Dr. Kirsten Groß-Albenhausen, e-mail: grossalb@em.uni-frankfurt.de, Tel. 798-32458, R 4.516; Mo 11:00-12:00, Dr. Jörn Kobes, e-mail: kobes@em.uni-frankfurt.de, Tel. 798-32466, R 4.512.
- **Historisches Seminar - Mittlere und Neuere Geschichte:** - Staatsexamen für das Lehramt an Gymnasien L3, Magister Haupt- und Nebenfach - Di 09:00 - 12:00 und Mi 10:00 - 13:00, Dr. Christian Kleinert, e-mail: Kleinert@em.uni-frankfurt.de, Tel. 798-32606, R 3.452; Betreuung des Schulpraktikums, Mi 15:00 - 17:00, Prof. Dr. Andreas Schulz, e-mail: Andreas.Schulz@em.uni-frankfurt.de, Tel. 798-32629, R 3.512.
- **Seminar für Didaktik der Geschichte:** - L1 Vertiefungsfach Geschichte; L1, L2, L5 Wahlfach Geschichte -, Di 12:00-13:00, Dr. Arnold Bühler, e-mail: A.Buehler@em.uni-frankfurt.de, Tel. 798-32642, R 3.554; Mo 12:00-14:00, Dr. Peter Adamski, e-mail: Adamski@em.uni-frankfurt.de, Tel. 798-32644, R 3.555.
- **Institut für Historische Ethnologie:** - Studiengang Magister - Di 18.04.2006, Stephanie Maiwald M.A., e-mail: maiwald@frobenius-institut.uni-frankfurt.de, Ausweichtermin Mi 19.04.2006, Henry Kammler M.A., e-mail: h.kammler@em.uni-frankfurt.de, jeweils 10:00 c.t.-12:00, Raum IG 457. Zentrale Studienberatung für alle Magisterstudiengänge: s. Aushang, Information der Fachschaft am Institut, Grüneburgplatz 1, s. Aushang, R 501.
- Darüber hinaus stehen alle Hochschullehrer/innen und Wiss. Mitarbeiter/innen in ihren Sprechstunden und n.V. für Studienfachberatungen zur Verfügung.
- Studienanfänger/innen werden darauf hingewiesen, die Studienfachberatungen möglichst vor dem Semester oder zu dessen Beginn wahrzunehmen. Allgemeine Studienfragen werden auch gegebenenfalls in den jeweils ersten Stunden der Proseminare behandelt.
- Studienberatung während der vorlesungsfreien Zeit s. Aushänge in den Seminaren bzw. Instituten. Die nicht im gedruckten Vorlesungsverzeichnis aufgeführten Professoren/innen sind während des Sommersemesters 2006 beurlaubt.
- Orientierungshinweise für die Studiengänge in den Geschichtswissenschaften: G = Grundstudium, H = Hauptstudium, ohne Vermerk = Veranstaltung für alle Studienstufen.
- Proseminare/Seminare mit besonderem didaktischem Schwerpunkt werden durch Aushang bekannt gegeben.

### Historisches Seminar

#### Vorlesungen

- Geschichtskultur und historisches Lernen in historischer und theoretischer Perspektive (W) (alte Studienordnung: L2/L5); V; Fr, 12:00 - 14:00, Cas 1.811; Vb 28.4.2006 Henke-Bockschatz, G.
- Einführung in die Ethnologie Amerikas V/UE; Do, 16:00 - 18:00, IG 0.454; Vb 20.4.2006 N.N.
- Einführung in die Methoden der Ethnologie (Meth.) V; Mo, 10:00 - 12:00, IG 457; Vb 24.4.2006 Diawara, M.
- Einführung in die Verwandtschaftsethnologie (Sys.-Ver.) V; Mo, 14:00 - 16:00, IG 457; Vb 24.4.2006 Kohl, K.-H.
- Jensen-Vorlesung: The Making of Colonialism in Equatorial Africa V; Mo, 18:00 - 20:00, IG 457; Vb 8.5.2006 Harms, R.

Augustus und der Prinzipat (Modul 1 Röm.) V; Anf; Mi, 16:00 - 18:00, NG 731; Vb 19.4.2006	Dreyer, B.
Griechische Sozialgeschichte (Modul 1 Griech.) V; Anf; Do, 10:00 - 12:00, Cas 823; Vb 20.4.2006	Scholz, P.
Geschichte Frankreichs im Hoch- und Spätmittelalter (Modul 2: Einführung in die mittelalterliche Geschichte); V; Do, 16:00 - 18:00, NG 1.741a; Die Vorlesung beginnt nicht c.t., sondern um 16.05 Uhr und endet gegen 17.35 Uhr.; Vb 20.4.2006	Müller, H.
Von Karl dem Großen zu Otto den Großen. Methodische Perspektiven auf die Formierung Europas (Modul 2: Einführung in die mittelalterliche Geschichte); V; Mi, 10:00 - 12:00, NG 731; Vb 26.4.2006	Fried, J.
Deutsche Geschichte im Zeitalter der Reformation (Modul 3: Einführung in die neue Geschichte); V; Do, 10:00 - 12:00, NG 731; Vb 20.4.2006	Süßmann, J.
Europäisches Bürgertum in der Frühen Neuzeit (16.-frühes 19. Jahrhundert) Schorn-Schütte, L. (Modul 3: Einführung in die neue Geschichte); V; Fr, 10:00 - 12:00, Cas 1.811; Vb 21.4.2006	
Die Amerikanische Revolution (Modul 3: Einführung in die neue Geschichte) V; Do, 12:00 - 14:00, NG 1.741a; Vb 27.4.2006	Müller, J.
Geschichte des Wohlfahrtsstaates V; Di, 10:00 - 12:00, IG 3.401	Gräser, M.
Geschichte Frankfurts von der Französischen Revolution bis zum Ende der Freien Stadt 1866; V; Mi, 12:00 - 14:00, Cas 823; Vb 19.4.2006	Roth, R.
Frankreich 1945 - 2005 (Modul 3: Einführung in die neue Geschichte) V; Do, 14:00 - 16:00, Cas 1.811; Vb 27.4.2006	Recker, M.-L.
Deutsche Wirtschaftsgeschichte 1650 - 1800 (Modul 3: Einführung in die neue Geschichte); V; Di, 10:00 - 12:00, Cas 823; Vb 25.4.2006	Plumpe, W.
Die Naturwissenschaften in der Moderne (Modul 3: Einführung in die neue Geschichte); V; Di, 14:00 - 16:00, NG 731; Vb 25.4.2006	Epple, M.
Nordamerikanische Geschichte II: 1900 - 2005 (Modul 3: Einführung in die neue Geschichte); V; Di, 16:00 - 18:00, Cas 1.811; Vb 25.4.2006	Gienow-Hecht, J.
<b>Proseminare</b>	
Einführung in das Studium der Alten Geschichte: Die Seleukiden (Modul 1 Griech.); P; Anf; 5 Aufgaben und Klausur; Mo, 11:00 - 14:00, NG 731; Vb 24.4.2006	Kobes, J.
Einführung in das Studium der Alten Geschichte: Die Senatoren in der frühen Kaiserzeit (Modul 1 Röm.); P; Anf; 5 Aufgaben und Klausur; Mo, 8:30 - 11:00, NG 731; Vb 24.4.2006	Wiegandt, D.
Einführung in das Studium der Alten Geschichte: Klassisches Athen (Modul 1 Griech.); P; Anf; 5 Aufgaben und Klausur; Di, 16:00 - 19:00, IG 0.454; Vb 25.4.2006	Gejic, D.
Einführung in das Studium der mittelalterlichen Geschichte (G) (D) P; D=Fachdidaktische Lehrveranstaltung; Mo, 16:00 - 19:00, Cas 1.811; Vb 24.4.2006	Kleinert, Ch.
Einführung in das Studium der mittelalterlichen Geschichte (G) (Modul 2: Einführung in die mittelalterliche Geschichte); P; Mi, 9:00 - 12:00, IG 0.454; Vb 19.4.2006	Müller, H.
Einführung in das Studium der mittelalterlichen Geschichte (G) (Modul 2: Einführung in die mittelalterliche Geschichte); P; Mo, 15:00 - 18:00, IG 3.501; Vb 24.4.2006	Busch, J.W.
Einführung in das Studium der mittelalterlichen Geschichte: Friedrich II (G) (Modul 2: Einführung in die mittelalterliche Geschichte); P; Mi, 9:30 - 12:00, IG 4.401; Vb 19.4.2006	Grebner, G.
Einführung in das Studium der neueren Geschichte (G) (Modul 3: Einführung in die neue Geschichte); P; Do, 12:00 - 13:00, NG 731; Fr, 8:30 - 10:00, IG 0.454; Vb 21.4.2006	Süßmann, J.
Einführung in das Studium der neueren Geschichte (G) (Modul 3: Einführung in die neue Geschichte) Missionsgeschichte in der Frühen Neuzeit: Das Beispiel der Jesuiten; P; Di, 9:00 - 12:00, IG 0.454; Vb 18.4.2006	Friedrich, M.

- Einführung in das Studium der neueren Geschichte (G) (Modul 3: Einführung in die neue Geschichte); P; Fr, 9:00 - 12:00, NG 731; Vb 21.4.2006 Treichel, E.
- Einführung in das Studium der neueren Geschichte (G) (Modul 3: Einführung in die neue Geschichte); P; Fr, 10:00 - 13:00, IG 0.454; Vb 28.4.2006 Reibel, C.-W.
- Einführung in das Studium der neueren Geschichte (G) (Modul 3: Einführung in die neue Geschichte); P; Do, 9:00 - 12:00, IG 3.501; Vb 27.4.2006 Franzen, Ch.
- Einführung in das Studium der neueren Geschichte (G) (Modul 3: Einführung in die neue Geschichte); P; Mi, 10:00 - 13:00, IG 457; Vb 26.4.2006 Plumpe, W.

### Übungen

- Klassiker der Kochkunst (Rumohr, Brillat-Savarin, A. Dumas) UE; Übung mit fremdsprachlichen, v.a. französischen Texten.; Do, 14:00 - 16:00, IG 3.401; Vb 27.4.2006 Maaser, M.
- Augustinus - Lektüreübung mit lateinischen Quellen UE; Referat und Klausur; Mi, 8:30 - 10:00, IG 457; Vb 19.4.2006 Leppin, H.
- Spätantike Historiographie und ihre Überlieferung UE; Zeit und Ort werden in der Vorbesprechung (Raum 4.411) festgelegt!; Vb 19.4.2006; Vorbespr. 19.4.2006, 11:00 - 11:30 Uhr Brandes, W.
- Europäische Aufklärung UE; Do, 16:00 - 18:00, IG 4.401; Vb 20.4.2006 Süßmann, J.
- Quellen zur Missionsgeschichte. Kanada und die Jahresberichte der Jesuiten UE; Do, 10:00 - 12:00, IG 0.454; Vb 20.4.2006 Friedrich, M.
- Geschichte der deutschen Wirtschaftsordnungen UE; Di, 16:00 - 18:00, IG 3.501; Vb 25.4.2006 Banken, R.  
Hesse, J.-O.
- Wandlungen des physikalischen Weltbilds in populären Texten von Naturwissenschaftlern, 1850 - 1920; UE; Do, 14:00 - 16:00, IG 3.501; Vb 20.4.2006 Epple, M.

FB 8

### Seminare

- Archaischer Krieg S; Referat und Hausarbeit; Do, 14:00 - 16:00, IG 454; Vb 20.4.2006 Leppin, H.  
Kohl, K.-H.
- Prokopios von Kaisereia S; Referat und Hausarbeit; Do, 8:30 - 10:00, IG 0.454; Vb 20.4.2006 Leppin, H.
- Hinkmars De ordinatio imperii (H) S; Di, 16:00 - 18:00, IG 454; Vb 25.4.2006 Fried, J.
- Jeanne d'Arc (um 1412-1431) (H) S; Do, 14:00 - 16:00, IG 0.454; Das Seminar beginnt nicht c.t., sondern ca. 14.05 Uhr und endet gegen 15.35 Uhr.; Vb 20.4.2006 Müller, H.
- „Im Namen der Staatsgewalt?“ Neue Forschungen zur Herrschaftsordnung in Schorn-Schütte, L. Europa im 16. und 17. Jahrhundert (H) (D); S; Fachdidaktische Veranstaltung; Mi, 10:00 - 12:00, IG 3.401; Vb 19.4.2006 Friedrich, M.
- Die Debatte um die ideale Stadt (H) S; jeden 14. Tag, 16:00 - 20:00, IG 3.401; Vb 24.4.2006 Süßmann, J.  
Schmidtke, O.
- Geschichtsschreibung in der Frühen Neuzeit (H) S; Mi, 10:00 - 12:00, IG 3.501; Vb 19.4.2006 Süßmann, J.
- Globalisierung - historische Dimensionen einer aktuellen Herausforderung (H); S; Do, 10:00 - 12:00, IG 3.401; Vb 27.4.2006 Hein, D.
- Jüdische Aufklärung in Deutschland (H) S; Fr, 10:00 - 13:00, IG 3.401; Vb 28.4.2006 Schulz, A.  
Heuer, R.
- Die Außenpolitik des Deutschen Reiches 1919 - 1939 (H) S; Mi, 10:00 - 12:00, Cas 1.811; Vb 26.4.2006 Recker, M.-L.
- Widerstand im Dritten Reich (H) S; Blockveranstaltung: 7. und 8.7.2006 und 14. und 15.7.2006, 2 Stündig; Vorbespr. 26.4.2006, 16:00 - 18:00 Uhr, IG 457 Recker, M.-L.  
Jansen, J.-H.
- Wirtschaftsstruktur und sozialer Wandel 1979 -1989 (H) S; Di, 16:00 - 18:00, IG 457; Vb 25.4.2006 Plumpe, W.
- Die Stadt als Milieu und Objekt der Wissenschaften S; Prof. Dr. Alfred Nordmann (TU Darmstadt); Dr. Astrid E. Schwarz (TU Darmstadt); Prof. Dr. David Rowe (Universität Mainz) und Dr. Volker Epple, M.  
Müller, F.

Remmert (Universität Mainz); Blockveranstaltung, 2.7.2006-8.7.2006, Raum n.V.

Formen und Funktionen der Wissenschaftsgeschichtsschreibung, ca. 1750 - 1900; S; Do, 10:00 - 12:00, IG 4.401; Vb 20.4.2006 Epple, M.  
Müller, F.

Buchproduktion im Mittelalter S; Mi, 12:00 - 13:30, IG 4.401 Grebner, G.

Frankfurt am Main zwischen Reformation und französischer Revolution (H) Koch, R.  
S; Mo, 12:00 - 14:00, IG 3.401; Vb 24.4.2006

Nachdenken über Amerika. Die Auseinandersetzung der Deutschen mit den Vereinigten Staaten von Amerika (16. bis 20. Jh.) (Semesterthema); S; Mi, 10:00 - 12:00, IG 2.401 Roth, R.

Oberseminar für Diktoranden des Internationalen Graduiertenkollegs (H) Recker, M.-L.  
S; Blockseminar, 2 Stündig; Zeit/Ort n.V.

### Kolloquien

Kolloquium für Fortgeschrittene, Examenskandidaten und Doktoranden Müller, H.  
KO; jeden 14. Tag, 18:00 - 20:00, Raum n.V.; Raum 1.414; Vb 19.4.2006

Kolloquium für Fortgeschrittene, Examenskandidaten und Doktoranden Fried, J.  
KO; Di, 18:00 - 20:00, IG 4.401; Vb 25.4.2006

Kolloquium für Fortgeschrittene, Examenskandidaten und Doktoranden (H) Schulz, A.  
KO; pers.Anmeldung erforderlich; Fr, 14:00 - 16:00, IG 3.401; Vb 28.4.2006

Neuere Forschungen zur deutschen und europäischen Geschichte (H) Recker, M.-L.  
KO; Do, 16:00 - 18:00, IG 3.401; Vb 27.4.2006

Kolloquium für Fortgeschrittene, Examenskandidaten und Doktoranden (H) Plumpe, W.  
KO; Di, 18:00 - 20:00, IG 454; Vb 25.4.2006

Wissenschaftshistorisches Kolloquium Epple, M.  
KO; Di, 18:00 - 20:00, IG 3.401; Vb 25.4.2006

Kommunikation und Erinnerung: Seminar für Doktoranden des Internationalen Graduiertenkollegs; KO/S; Blockseminar, 2 Stündig, 30.06.2006 und Fried, J.  
01.07.2006; Vorbespr. 26.4.2006, 15:00 - 17:00 Uhr, Cas 1.811 Recker, M.-L.

### Praktika / Feldphasen

Praktikumsvorbereitung für L3 (H) Schulz, A.  
PR; Do, 10:00 - 13:00, IG 501; Vb 27.4.2006

Schulpraktikum (H) Schulz, A.  
PR; Zeit/Ort n.V.

### Didaktik der Geschichte

Orientierungshinweis:

D=fachdidaktische Lehrveranstaltung, W=fachwissenschaftliche Lehrveranstaltung

### Proseminare

Einführung in die Didaktik der Geschichte (D) (G) (L2/L5:M3, L3:M4) Henke-Bockschatz, G.  
P; Fr, 8:30 - 10:00, Cas 1.811; Vb 28.4.2006

Einführung in die Didaktik der Geschichte (D) (G) (L2/L5:M3, L3:M4) Mehr, Ch.  
P; Do, 16:00 - 18:00, IG 4.501

Einführung in die Didaktik der Geschichte (G) (L2/L5: M3, L3: M4) Bühler, A.  
P; Di, 14:00 - 16:00, IG 0.454; Vb 25.4.2006

Historisches Lernen im Sachunterricht: Einführung in fachwissenschaftliche und fachdidaktische Grundlagen - (4 Semesterwochenstunden!) (Sachunterricht) (L1: M S3); P; Mo, 10:00 - 12:00, IG 3.501; Mi, 12:00 - 14:00, IG 3.501; Vb 24.4.2006 Adamski, P.

### Übungen

Arbeiten mit dem Geschichtsbuch (D) (alte Studienordnung: L2/L5, L2/L5: M3); UE; (begrenzte Teilnehmerzahl); Mo, 16:00 - 18:00, IG 0.454; Vb 24.4.2006 Adamski, P.

Auswertung des Schulpraktikums (L2/L5) Bühler, A.  
UE; (mit eigener Gruppe); Fr, 14:00 - 16:00, IG 3.501; Vb 28.4.2006

Auswertung des Schulpraktikums (L2/L5) Adamski, P.  
UE; (mit eigener Gruppe); Di, 10:00 - 12:00, IG 3.501; Vb 25.4.2006

Historisches Lernen mit Neuen Medien am Beispiel der Weimarer Republik (D) (H) (L2/L5:M3/M6, L3:M4,M8); UE; Mi, 16:00 - 18:00, IG 3.501; Vb 19.4.2006	Hilmer, Th.
Historisches Lernen mit Neuen Medien am Beispiel des Nationalsozialismus (D) (H) (L2/L5:M3/M6, L3: M4/M8); UE; Do, 16:00 - 18:00, IG 3.501; Vb 20.4.2006	Hilmer, Th.
Historisches Lernen mit Neuen Medien am Beispiel des thematischen Längsschnittes „Menschenrechte“ (D) (H) (L2/L5:M3/M6, L3: M4/M8, entsprechendes Modul am Historischen Seminar); UE; (In Zusammenarbeit mit dem Historischen Seminar; PD Dr. Jürgen Müller und der Vorlesung „Menschenrechte“); Mi, 12:00 - 14:00, IG 454; Vb 19.4.2006	Hilmer, Th.
Lehr-Lern-Progressionen im Prozeß des historischen Lernens (D) (H) (alte Studienordnung: L2/L5, L2/L5: M3); UE; Do, 8:30 - 10:00, IG 457; Vb 27.4.2006	Henke-Bockschatz, G.
Vorbereitung des Schulpraktikums (D) (L2/L5) UE; Fr, 12:00 - 14:00, IG 3.501; Vb 28.4.2006	Struth, K. Leipold, C.

### Seminare

Agrarwirtschaft und Agrargesellschaft im Mittelalter (W) (H) (L2/L5) S; Di, 10:00 - 12:00, NG 731; Vb 25.4.2006	Bühler, A.
Alltags- und Kulturgeschichte der 1950er Jahre (W) (H) (alte Studienordnung: L1/L2/L5); S; Di, 12:00 - 14:00, NG 731; Vb 25.4.2006	Adamski, P.
Athen und Sparta (W) (H) (L2/L5) S; Fr, 14:00 - 16:00, IG 0.454; Vb 28.4.2006	Ausbüttel, F.
Außerschulische Lernorte zum Nationalsozialismus (D) (H) (L2/L5) S; Di, 14:00 - 16:00, IG 3.501; Vb 25.4.2006	Kößler, G.
Deutsch-Französische Geschichte im Elsaß Exkursion vom 14.06. - 18.06.2006 (D) (L2/L5); UE; Einführungsveranstaltung am 3. oder 4.5.; Zeit/Ort n.V.	Gomell, S.
Die Frühindustrialisierung im Deutschen Bund 1815 -1840 (D) (H) (alte Studienordnung: L2/L5); S; Mi, 8:30 - 10:00, NG 731; Vb 26.4.2006	Henke-Bockschatz, G.
Dorf - Burg - Kloster - Stadt: Lebesräume im Mittelalter (W) (H) (L1/L2/L5); S; Mi, 12:00 - 14:00, NG 731; Vb 26.4.2006	Bühler, A.
Interkulturelle Geschichte: Christen Juden und Muslime (Antike/Mittelalter) (D) (H) (Alte Studienordnung); S; Di, 16:00 - 18:00, NG 731	Geiger, W.
Nationalsozialismus und Holocaust als Unterrichtsthema in der Grundschule (D) (H) (L1); S; Mi, 14:00 - 16:00, IG 457; Vb 26.4.2006	Kingreen, M.
Offene Formen von Geschichtsunterricht (D) (H) (L2/L5, L1:M S3) S; Mi, 14:00 - 16:00, NG 731; Vb 26.4.2006	Adamski, P.
Ortsbesichtigung „Mittelalter“ (mit begrenzter Teilnehmerzahl 25 Personen!) (D) (H) (L1/L2/L5); S; Fr, 10:00 - 12:00, IG 3.501; Vb 28.4.2006	Bühler, A.

### Kolloquien

Kolloquium für Examenskandidaten (unregelmäßig, n.V.) KO; jeden Monat am 1. Mi, Zeit n.V., IG 3.557	Adamski, P. Bühler, A. Henke-Bockschatz, G.
--	---

### Historische Ethnologie

Homepage ( <a href="http://www.uni-frankfurt.de/fb08/IHE">http://www.uni-frankfurt.de/fb08/IHE</a> )	
Reg. = Einführungen in regionale Teilgebiete	
Sys. = Einführungen in systematische Teilgebiete (Rel - Religions-, Wi - Wirtschafts-, Ver - Verwandtschaftsethnologie, Pol - Politik- und Rechtsethnologie, maKu - Materielle Kultur)	
Th. = Einführung in die Geschichte und Theorien der Ethnologie	
Meth. = Einführung in die Methoden der Ethnologie	

Einführungsveranstaltung (Studiengang Magister) EV; Einzeltermin am 19.4.2006, 10:15 - 12:00, IG 457	Kammler, H.
---	-------------

Einführungsveranstaltung (Studiengang Magister) Maiwald, S.  
 EV; Einzeltermin am 18.4.2006, 10:15 - 12:00, IG 457  
 Vorstellung aller im SS 2006 Lehrenden N.N.  
 EV; Einzeltermin am 19.4.2006, 12:00 - 14:00, IG 457

### Proseminare

Classics in 20th Century Anthropology (Th.) Shanklin, E.  
 P; Di, 12:00 - 14:00, IG 457; Vb 25.4.2006  
 Einführung in die materielle Kultur (Sys.-maKu.) Kasprzycki, S.S.  
 P; Do, 10:00 - 12:00, IG 457; Vb 20.4.2006  
 Einführung in die politische Ethnologie (Sys.-pol.) Gottowik, V.  
 P; Fr, 10:00 - 12:00, IG 457; Vb 20.4.2006  
 Fragestellungen der amerikanistischen Ethnologie N.N.  
 P; Do, 14:00 - 16:00, IG 457; Vb 21.4.2006  
 Musikethnologie Westafrikas: Lektürekurs (Reg.) Diawara, M.  
 P; Mo, 12:00 - 14:00, IG 457; Vb 24.4.2006  
 Nomaden, aristokraten, Fremde - die Fulbe Westafrikas (Reg.) Reikat, A.  
 P; Di, 10:00 - 12:00, IG 457; Vb 25.4.2006  
 Religion und Ethnizität in Zentralindonesien (Java, Bali, Lombok) (Reg) Gottowik, V.  
 P; Mo, 12:00 - 14:00, IG 0.454  
 Repräsentationen einer indischen „Stammesgruppe“. Die Birhor im Spiegel Schleiter, M.  
 kolonialer und postkolonialer Ethnographien; P; Mi, 12:00 - 14:00, IG  
 501; Vb 26.4.2006

### Übungen

Einführung: Geschichte und Theorien der Ethnologie (Th.) Kohl, K.-H.  
 UE; Do, 12:00 - 14:00, IG 457; Vb 20.4.2006

### Seminare

Archaischer Krieg Leppin, H.  
 S; Referat und Hausarbeit; Do, 14:00 - 16:00, IG 454; Vb 20.4.2006 Kohl, K.-H.  
 Close Reading: Foucault „Die Ordnung des Diskurses“ (Th.) Gottowik, V.  
 S; Fr, 14:00 - 16:00, IG 457  
 Contemporary Myth (sys.) Shanklin, E.  
 S; Di, 14:00 - 16:00, IG 454; Vb 25.4.2006  
 Diskurse über das „Heilige“: Rezente Manifestationen indigener Dualke, B.  
 Religiosität am Beispiel Nordamerikas uns Australiens (Sys./Reg.); S; Do, Kasprzycki, S.S.  
 12:00 - 14:00, IG 454; Vb 20.4.2006  
 Ethnologische Migrationsforschung im Raum Vorderer Orient (Sys./Reg.) Nadjmabadi, R.S.  
 S; Di, 10:00 - 12:00, IG 454; Vb 25.4.2006  
 Historische Reiseberichte als Quellen für die Ethnologie Arabiens Stohrer, U.  
 (Meth./Reg.); S; Mo, 12:00 - 14:00, IG 454; Vb 24.4.2006  
 Indigene Literaturen Nordamerikas Bender, C.  
 S; Mi, 10:00 - 12:00, IG 454; Vb 26.4.2006  
 Lokale Werbewelten: Werbung aus ethnologischer Sicht (Sys.) Rösenthaller, U.  
 S; Di, 12:00 - 14:00, IG 454; Vb 25.4.2006  
 Projektseminar: Lehrforschung Mali I Diawara, M.  
 S; Do, 10:00 - 12:00, IG 454; Vb 20.4.2006 Rösenthaller, U.  
 Räume, Grenzen und Orte Friese, H.  
 S; Blockseminar: Vorbgespr. 19.4.2005, 14:00 - 16:00 Uhr, IG 501  
 Regionale Ethnologie: Amerika N.N.  
 S; Fr, 12:00 - 14:00, IG 454; Vb 21.4.2006  
 Reise als Metapher Gottowik, V.  
 S; Mo, 10:00 - 12:00, IG 454

### Kolloquien

Afrika Kolloquium Diawara, M.  
 KO; Do, 16:00 - 18:00, IG 454; Vb 20.4.2006 Rösenthaller, U.  
 Colloquium Americanum N.N.  
 KO; Do, 16:00 - 18:00, IG 457; Vb 20.4.2006  
 Colloquium zu laufenden Forschungsarbeiten Kohl, K.-H.  
 KO; Mo, 16:00 - 18:00, IG 457; Vb 24.4.2006

# Lehrveranstaltungen des Fachbereichs 9 - Sprach- und Kulturwissenschaften

## Vorderasiatische und Klassische Archäologie

### Veranstaltungen für alle Studienstufen

Neue archäologische Funde und Forschungen  
KO; Anf; Di, 18:00 - 20:00, IG 311

Raeck, W.

### Archäologie und Kulturgeschichte des Vorderen Orients

#### Grundstudium (1.-4.Sem.)

Die nordsyrische Glyptik der Frühbronzezeit  
UE; Anf; Do, 12:15 - 14:00, IG 5.501

Zulauf, J.

#### Grund- und Hauptstudium (1.-8.Sem.)

Besprechung von Neuerscheinungen  
UE; Anf; Do, 10:15 - 11:55, IG 5.501

Meyer, J.-W.

Einführung in die Kulturgeschichte des Vorderen Orients IV  
V; Anf; Mo, 10:15 - 11:55, IG 311

Meyer, J.-W.

Mesopotamische Paläste  
S; Di, 12:15 - 14:00, IG 5.501

Meyer, J.-W.

Übung zur Vorlesung: Einführung in die Kulturgeschichte des Vorderen Orients IV; UE; Anf; Mo, 12:15 - 13:00, IG 5.501

Bösze, I.

#### Hauptstudium (5.-8.Sem.)

Kolloquium für Hauptfachstudierende: Aktuelle archäologische Themen, Neuerscheinungen und laufende Arbeiten; KO; Di, 10:15 - 11:55, IG 5.501

Meyer, J.-W.

Mari. Eine Metropole am Euphrat  
S; Mo, 15:15 - 17:00, IG 5.501

Meyer, J.-W.

#### Altorientalische Philologie

Akkadische Keilschriftlektüre: Ausgewählte Paragraphen des Kodex Hammurabi  
P; Anf; Modul Ao1, Veranstaltung Ao1.4; Modul Se1.1, Veranstaltung Se1.1.4; Mi, 8:00 - 9:30, IG 5.501

Richter, Th.

Akkadische Lektüre: Altbabylonische Briefe zur Ethnographie und Geschichte Obermesopotamiens I: Die Turukkäer; S; Fr, 12:15 - 13:45, IG 5.501

Richter, Th.

Altorientalische Sprachen im Überblick  
V; Modul Ao1, Veranstaltung Ao1.3; Modul Se1.1, Veranstaltung Se1.1.3;  
Fr, 8:15 - 10:00, IG 0.457

Richter, Th.

Arabisch für Archäologen II  
UE; Mi, 14:15 - 16:00, IG 5.501

El Badawi, M.

Einführung in das Sumerische/Einführung in das Hurro-Urartäische A:  
Hurritisch I; P; Anf; Mo, 17:15 - 18:45, IG 5.501

Richter, Th.

Hethitische Lektüre: Historische Texte zur Staatenwelt des spätbronzezeitlichen Syrien I; S; Mi, 10:15 - 11:45, IG 5.501

Richter, Th.

Leichte akkadische Lektüre: Inschriften aus dem Beginn des 2. Jts v. Chr.  
S; Mo, 13:15 - 14:45, IG 5.501

Richter, Th.

Leichte sumerische Lektüre: Bau- und Weihinschriften von der altsumerischen bis zur kassitischen Zeit; S; Fr, 10:15 - 11:45, IG 5.501

Richter, Th.

Sumerische Lektüre für Fortgeschrittene: Inanas Gang in die Unterwelt I  
S; Mi, 12:15 - 13:45, IG 5.501

Richter, Th.

Texte zur hethitischen Religion und Mantik  
S; Blockveranstaltung Fr/Sa, s. Aushang; Zeit/Ort n.V.

Bawanypeck, D.

## Klassische Archäologie

#### Grundstudium (1.-4.Sem.)

Antike Tafelmalerei: Vom griechischen Votivpinax bis zum römischen Mumienporträt; P; Di, 14:15 - 16:00, IG 5.501

Mandel, U.

Triumph- und Ehrenbögen im Imperium Romanum  
P; Anf; Mo, 10:15 - 12:00, IG 5.501

Filges, A.

## Grund- und Hauptstudium (1.-8.Sem.)

Bildprogramme griechischer Bauplastik  
V; Anf; Mi, 10:15 - 11:55, IG 311 Kotsidou, H.

Übung in der Abguss-Sammlung: Griechische Tracht und Bewaffnung  
UE; Anf; Do, 10:15 - 12:00, Raum n.V.; Raum 7.511 Mandel, U.

## Hauptstudium (5.-8. Sem.)

Auf zu neuen Ufern!? Kolonien Gründungen des 8.-3. Jhs. v. Chr. und ihre  
Beziehungen zu den Metropoleis; S; Mi, 16:15 - 19:00, IG 5.501 Winter, E.

Die Tempel der Stadt Rom  
S; Do, 14:15 - 16:00, IG 5.501 Lahusen, G.

## Archäologie und Geschichte der römischen Provinzen sowie Hilfswissenschaften der Altertumskunde

Einführungsveranstaltung: Vorbesprechung aller Lehrveranstaltungen  
EV; Anf; Einzeltermin am 19.4.2006, 10:15 - 12:00, IG 5.401 von Kaenel, H.-M.

## Vorlesungen

Bild und Schrift. Antike Münzbilder als Medium visueller Kommunikation  
H.-M. von Kaenel,

V; Anf; Do, 10:15 - 12:00, IG 5.401; Vb 27.4.2006

## Proseminare

Straßen, Reisen und Transporte im römischen Reich  
P; Anf; Mo, 10:15 - 12:00, IG 5.401; Vb 24.4.2006 von Kaenel, H.-M.

Von den Quellen des Rheins zu den Quellen der Donau  
P; Blockveranstaltung; Zeit/Ort n.V. Heising, A.  
Teichner, F.

## Übungen

Schiffswracks als Quellen der antiken Wirtschaftsarchäologie  
UE; Di, 10:15 - 12:00, IG 5.401; Vb 25.4.2006 Ehmig, U.

Theorie und Praxis des archäologischen Surveys  
UE; Mo, 14:15 - 16:00, IG 5.401; Vb 24.4.2006 N.N.

## Seminare

Das 3. Jahrhundert n. Chr. Ein Jahrhundert der Krisen?  
S; Do, 14:15 - 16:00, IG 5.401; Vb 27.4.2006 von Kaenel, H.-M.

Von den Quellen des Rheins zu den Quellen der Donau (Vorbereitung der  
Exkursion); S; Blockveranstaltung Heising, A.  
Teichner, F.

## Kolloquien

Neue Funde und Forschungen  
KO; Mo, 16:30 - 18:00, IG 5.401 von Kaenel, H.-M.

## Vor- und Frühgeschichte

Semestereröffnung  
EV; Anf; Einzeltermin am 18.4.2006, 16:00 - 18:00, IG 311 Gem.-Veranst.

## Vorlesungen

Einführung in die Vor- und Frühgeschichte Afrikas  
V; Anf; Do, 10:15 - 12:00, IG 311 Breunig, P.

Vor- und Frühgeschichte im Überblick II: Neolithikum  
V; Anf; Di, 10:15 - 12:00, IG 311 N.N.

## Übung

Ausgewählte Themen aus der Archäobotanik  
UE; Mi, 14:15 - 16:00, IG 6.501 Kalis, A.J.

Große Entdeckungen der prähistorischen Archäologie  
UE; Do, 14:15 - 16:00, IG 6.501 Breunig, P.

Typologie und Chronologie neolithischer Keramik  
UE; Anf; Mi, 10:15 - 12:00, IG 6.501 N.N.

Zeichnen von prähistorischer Keramik  
UE; Di, 12:15 - 14:00, IG 6.501 Breunig, P.  
Lanz, G.



## Praktika

- Archäologische Sommerschule in Nitra, Slowakei. Ausgrabungen im Burgwall von Majcichov; PR; 1. - 25. August 2006, persönliche Anmeldung Henning, J.
- Bartholomäberg/Montafon, bronzezeitliche Siedlung Montanarchäologie PR; 21. August bis 16. September 2006, max. 12 Teilnehmer, s. Aushang; Zeit/Ort n.V. N.N.
- Einführung in die Pollenanalyse PR; Blockveranstaltung, s. Aushang Kalis, A.J.
- Grabungspraxis für Anfänger: Lehrgrabung im Burgbereich von Bad Homburg PR; Anf; Voraussichtlich 3.-9. April 2006, persönliche Anmeldung, s. Aushang Henning, J.
- Ipf bei Bopfingen, bronze- und eisenzeitliche Höhensiedlung, i.R.d. DFG-Schwerpunktes „Fürstensitze“; PR; Juli-Ende Oktober 2006, s. Aushang; Zeit/Ort n.V. N.N.

## Seminare

- Die Wikingerzeit in Dänemark S; Anf; Mi, 12:00 - 14:00, IG 6.501 Wamers, E.
- Frühe Menschheitsgeschichte und Umwelt in Ostafrika (z. Vorbereitung d. Ostafrika-Exkursion); S; Mo, 14:15 - 16:00, IG 6.501 Breunig, P.  
Neumann, K.  
Schrenk, F.
- Frühe Metallurgie I: Neolithikum S; Di, 14:15 - 16:00, IG 6.501 N.N.

## Exkursionen

- Exkursion nach Ostafrika E; 3 Wochen zwischen September/Oktober, s. Aushang Breunig, P.  
Rupp, N.

## Kolloquien

- Archäologie und Naturwissenschaften KO; Anf; Großer Geowiss. Hörsaal, Senckenberganlage 34 Henning, J.  
Kalis, A.J.
- Colloquium Praehistoricum KO; Anf; Di, 16:15 - 18:00, IG 311; Vb 25.4.2006 Breunig, P.  
Henning, J.
- Kolloquium für Examenskandidaten KO; n. Vereinb. Breunig, P.  
Henning, J.

## Nebenfachstudiengang Archäometrie für Archäologen

- Einführung in die Archäozoologie mit praktischen Übungen I V/UE; Blockveranstaltung 4 Tage Schibler, J.
- Fernerkundung und GIS in der Archäologie V/UE; Blockveranstaltung 5 Tage Marzollf, I.
- Geomorphologisch-bodenkundliche Übung UE; Anf; Blockveranstaltung Thiemeyer, H.  
Wunderlich, J.
- Mineralogisches Praktikum für Archäologien P; Blockveranstaltung 5 Tage Brey, G.  
Klein, S.

## Klassische Philologie

### Griechische Philologie

#### Für alle Studienstufen

- Lektürekurs: Aristoteles, Nikomachische Ethik UE; Mi, 10:15 - 11:45, IG 4.501 Nickel, J.
- Platon V; Mi, 12:00 - 13:30, IG 4.501 Paulsen, Th.

#### Grundstudium

- Lukian und der deutsche Lukianismus im 18. Jh. P; Di, 16:15 - 17:45, Raum n.V.; Raum 4.501 Paulsen, Th.  
Seidel, R.
- Sophokles, Antigone P; Di, 10:15 - 11:45, IG 4.501 Paulsen, Th.

Sprach- und Stilübungen  
UE; Mi, 16:15 - 17:45, IG 4.455 Lenz, L.

Übersetzungsübungen  
UE; Do, 14:15 - 15:45, IG 4.501 Serafimidis, Ch.

### Hauptstudium

Aristophanes, Die Vögel  
S; Do, 10:15 - 11:45, IG 4.551 Paulsen, Th.

Wissenschaftliches Übersetzen: Frühgriechische Lyrik: Elegie und Jambus  
KO; Fr, 12:00 - 13:30, IG 4.551 Tsomis, G.

## Griechische und Lateinische Philologie

### Für alle Studienstufen

Fachdidaktik: Antike und Christentum  
UE; Mo, 12:15 - 13:45, IG 4.501 Lenz, L.

Nachbereitung des Praktikums: Grundfragen der altsprachlichen Didaktik  
UE; Do, 12:15 - 13:45, Raum n.V. Lenz, L.

### Hauptstudium

Althistorisches-altphilologisches Colloquium  
KO; Mo, 18:15 - 19:45, IG 4.501 Paulsen, Th.  
Leppin, H.

## Lateinische Philologie

### Für alle Studienstufen

Der philosophische Gehalt von Senecas Luciliusbriefen, Teil II  
KO; Fr, 16:15 - 17:45, IG 4.501 Neumeister, Ch.

Die römische Komödie  
V; Di, 14:15 - 15:45, IG 311 Paulsen, Th.

Ferienkurs: Kampfbeschreibungen im römischen Epos  
UE; Zeit/Ort n.V. Serafimidis, Ch.

### Grundstudium

Lektürekurs (Zwischenprüfungsniveau): Livius, Vergil  
UE; Mo, 16:15 - 17:45, IG 4.501 Paulsen, Th.

Seneca, Apocolocyntosis  
P; Fr, 10:15 - 11:45, IG 4.501 Lenz, L.

Sprach- und Stilübungen I  
UE; Mi, 14:15 - 15:45, IG 4.501 Lenz, L.

Sprach- und Stilübungen II  
UE; Do, 10:15 - 11:45, IG 4.501 Nickel, J.

Sprach- und Stilübungen III  
UE; Mo, 18:00 - 19:30, IG 4.551 Rumpf, L.

Übersetzungsübungen  
UE; Mo, 14:15 - 15:45, IG 4.501 Lenz, L.

### Hauptstudium

Petron  
S; Fr, 14:15 - 15:45, IG 4.501 Rumpf, L.

Wissenschaftliches Übersetzen  
UE; Mi, 18:15 - 19:45, IG 4.501 Lenz, L.

## Elementarkurse

### Griechisch

Griechisch für Anfänger  
K; Sprachkurs; Mo, Di, Do, 10:15 - 11:00, H 7 Leimbach, R.

Griechisch für Fortgeschrittene  
K; Sprachkurs; Mo, Di, Do, 12:15 - 13:00, H 9 Leimbach, R.

Griechische Lektüre  
K; Sprachkurs; Mi, 10:15 - 11:45, H 7 Leimbach, R.

## Lateinisch

- Latein für Anfänger Seidel, G.  
K; Sprachkurs; Di, Do, 12:15 - 13:45, H 12
- Latein für Fortgeschrittene Bottler, H.  
K; Sprachkurs; Mo, Mi, 8:15 - 9:45, IG 311
- Latein für Fortgeschrittene Leimbach, R.  
K; Sprachkurs; Mo, Di, Do, 11:15 - 12:00, H 7
- Lateinische Intensivlektüre, auch zur Vorbereitung auf das Latinum Lenz, L.  
K; Sprachkurs; vom 28.8. - 8.9.2006 jeweils 10 - 13 Uhr
- Lateinische Lektüre, auch zur Vorbereitung auf das Latinum Leimbach, R.  
K; Sprachkurs; Mi, 12:15 - 13:45, H 7

## Neugriechische Sprache und Literatur

- Neugriechisch für Fortgeschrittene I Maniatis, E.  
K; Sprachkurs; Mi, 15:30 - 17:00, IG 4.551
- Neugriechisch für Fortgeschrittene III Maniatis, E.  
K; Sprachkurs; Do, 18:00 - 19:30, IG 4.551
- Neugriechisch für Fortgeschrittene IV Maniatis, E.  
K; Sprachkurs; Mi, 14:00 - 15:30, IG 4.551
- Neugriechische Lektüre, Oberstufe Maniatis, E.  
K; Sprachkurs; Di, 18:00 - 19:30, IG 4.551

## Kunstgeschichte

### Änderungen möglich! Bitte Kommentiertes Vorlesungsverzeichnis beachten!

In der Woche vom 18. bis 21. April finden für alle Studienanfängerinnen und -anfänger Orientierungsveranstaltungen statt. Die regulären Veranstaltungen beginnen ab 24. April.

## Orientierungsveranstaltungen

- Obligatorische Studienberatung und Einführung in die Kunstgeschichte und ihre Arbeitsgebiete (Tutorien), Teilnahme an Vorbesprechung erforderlich!; OV; Einzeltermin am 18.4.2006, 10:00 - 12:00, Hausen EG / R 60 Gem.-Veranst.
- Obligatorische Studienberatung zu den Anforderungen im Hauptstudium Michalsky, T.  
OV; Einzeltermin am 19.4.2006, 10:00 - 12:00, Hausen 301

## Vorlesungen

- Corregio, Parmigianino und ihre Auftraggeber. Höfe und Klöster zwischen Konfessionalisierung, Kulturnetzwerken und Erotismen im 16. Jahrhundert; Nova, A.  
V; Do, 12:00 - 14:00, H H; Vb 27.4.2006
- Pieter Bruegel d. Ä. Michalsky, T.  
V; Di, 12:00 - 14:00, H H; Vb 25.4.2006
- Römische Malerei des 17. Jahrhunderts Kirchner, Th.  
V; Mi, 12:00 - 14:00, H H; Vb 26.4.2006
- Von der Kaiserkrönung zum Reichsparteitag. Die architektonische Einfassung von Liturgie und Zeremoniell vom Mittelalter bis zum 20. Jahrhundert; V; Di, 16:00 - 18:00, H H; Vb 25.4.2006 Freigang, Ch.

## Grundstudium

Abkürzungen:

- A: Terminologie und Beschreibung v. Architektur; I: Ikonographie/Ikonologie; Q: Quellenkunde; S: Terminologie und Beschreibung v. Skulptur; M: Terminologie u. Beschreibung v. Malerei und graphischen Techniken; F: Ersetzt einmalig ein beliebiges Proseminar der anderen Kategorien
- Bild und Kult. Die frühe mittelalterliche Großplastik (S/I/Q) Müller, R.  
P; Do, 14:00 - 16:00, Hausen 301; Vb 27.4.2006
- Einführung in die Denkmalinventarisierung, Blockseminar (A) Weiß, G.  
P; Vorbespr. 20.4.2006, 18:00 - 20:00 Uhr, Hausen 301
- Filmvorführungen: Reflexives Kino Koch, Ph.  
AG; Mo, 18:00 - 20:00, Hausen 301; Vb 8.5.2006
- Gartenkunst und Gartendenkmalpflege, der Englische Landschaftsgarten (A) Modrow, B.  
P; Mi, 16:00 - 18:00, FLAT 613; Vb 26.4.2006

Genremalerei und Stilleben (M) P; Do, 10:00 - 12:00, Hausen 301; Vb 27.4.2006	Michalsky, T.
Geschichte des Museums (Q/M) P; Di, 12:00 - 14:00, FLAT 613; Vb 25.4.2006	Kirchner, Th.
Mittelalterliche Architektur in Frankfurt und Umgebung (A) P; Mo, 9:15 - 11:30, FLAT 613; Vb 24.4.2006	Freigang, Ch.
Skulptur in der Zeit Michelangelos (S/D) P; Di, 16:00 - 18:00, FLAT 613; Vb 25.4.2006	Nova, A.
Von „A bout de souffle“ bis „Playtime“ - Französisches „Kunstkino“ zwischen 1959 und 1967 (F); P; Do, 16:00 - 19:00, Hausen 301; Filmsichtung: Immer mittwochs, 18-20 Uhr, Raum 301; Vb 27.4.2006	Fischer, R.M.

### Propädeutika

Ikonographie der Heiligen PRP; Anf; Mo, 16:00 - 18:00, Hausen 301; Vb 24.4.2006	Büchsel, M.
--	-------------

### Hauptstudium

Abkürzungen:

VM: Verflechtung unterschiedlicher Methoden; T: Kunsttheorie

Das Leben anderer betrachten. Amerikanische Fotografie von Weegee bis Nan Goldin (VM); HS; Mi, 10:00 - 12:00, FLAT 613; Vb 26.4.2006	Michalsky, T.
Das mittelalterliche Porträt (VM) HS; Mi, 10:00 - 12:00, Hausen 301; Vb 26.4.2006	Büchsel, M.
Die Debatte um Abstraktion und Figuration in den vierziger und fünfziger Jahren des 20. Jahrhunderts (VM/T); HS; Do, 12:00 - 14:00, Hausen 301; Vb 27.4.2006	Kirchner, Th.
Die Kunst und ihre Sammler, Blockseminar (VM) HS; Einzeltermine am 8.7.2006, 15.7.2006, 10:00 - 16:00, Hausen 301; Vorbespr. 21.4.2006, 12:00 - 14:00 Uhr, Hausen 301	Dellwing, H.
Die Viten Vasaris (T/VM) HS; Fr, 10:00 - 12:00, FLAT 106; Vb 28.4.2006	Nova, A.
Kants Ästhetik. Die Kritik der Urteilskraft (T) HS; Mo, 12:00 - 14:00, Hausen 301; Vb 24.4.2006	Büchsel, M.
Methoden und Projekte: Seminar für Magistranden, Doktoranden und solche, die es werden wollen (T/VM); HS; Do, 16:00 - 18:00, FLAT 106; Vb 27.4.2006	Kirchner, Th.
Methodenseminar für Doktoranden und Magistranden (T/VM) HS; Mi, 18:00 - 20:00, FLAT 106; Vb 26.4.2006	Büchsel, M.
Methodenseminar für ExamenskandidatInnen (T/VM) HS; Di, 18:00 - 20:00, Hausen 301	Freigang, Ch.
Methodenseminar für MagistrandInnen und DoktorandInnen (VM/T) HS; Mi, 18:00 - 20:00, FLAT 613; Vb 26.4.2006	Michalsky, T.
Seminar für Magistranden und Doktoranden (T/VM) HS; Fr, 14:00 - 16:00, FLAT 106	Nova, A.
Tizian, Blockseminar (T/VM) HS; Zeit/Ort n.V.	Kecks, R.
Um 1900: Jugendstilarchitektur (T/VM) HS; Mi, 12:00 - 14:00, Hausen 301; Vb 26.4.2006	Freigang, Ch.

### Exkursionen

Kleine Exkursionen zu ausgewählten Ausstellungen zeitgenössischer Kunst E; Anf; Mi, 14:00 - 16:00, MMK	McClennan, M.
---	---------------

# Musikwissenschaft

## Orientierungsveranstaltung

Orientierungsveranstaltung für Studienbeginner/innen am Dienstag, den 18.04.06; ÖV; Anf; Einzeltermin am 18.4.2006, 16:00 - 18:00, AfE 104a  
Fahlbusch, M.  
Koldau, L.M.  
Nowak, A.; Ridil, Ch.

## Vorlesungen

Genese der abendländischen Mehrstimmigkeit 800-1300. Ein Überblick  
V; Anf; Mo, 16:00 - 18:00, AfE 104a; Vb. 24.04.06 Bayreuther, R.  
Musik in der Welt des Islams: Perspektiven und Interpretationen  
V; Anf; Mi, 14:00 - 16:00, AfE 104a; Vb. 19.04.06 Jähnichen, G.  
Musiktheorie und Musikästhetik im 20. Jahrhundert  
V; Anf; Do, 10:00 - 12:00, AfE 104a; Vb. 20.04.06 Nowak, A.  
Nationalismus, Nationalreligiosität und deutsche Oratorien im 19. Jahrhundert; V; Anf; U3L; Mi, 17:00 - 19:00, Seminarraum; Vb. 19.04.06 Koldau, L.M.  
Zwischen Gypsy und mp3: Populärmusik und Kulturtransfer in Europa  
V; Anf; Do, 12:00 - 14:00, Seminarraum; Vb. 20.04.06 Jähnichen, G.

## Grundstudium

AV-Archivierung und -management für musik- und medienwissenschaftliche Berufsfelder/Teil II; P; Anf; Mi, 16:00 - 18:00, AfE 104a; Vb. 19.04.06 Jähnichen, G.  
Die musikalische Vorklassik. Musiker, Schulen, Öffentlichkeit.  
P; Anf; Do, 14:00 - 16:00, AfE 104a; Vb.20.04.06 Fahlbusch, M.  
Einführung in die musikalische Analyse: Bedrich Smetanas „Má vlast“  
P; Anf; Di, 16:00 - 18:00, Seminarraum; Vb. 25.04.06 Koldau, L.M.  
Einführung in die Musikwissenschaft  
P; Anf; Di, 14:00 - 16:00, Seminarraum; Vb. 25.04.06 Bayreuther, R.  
Notationskunde: Weiße Mensuralnotation  
P; Anf; Fr, 12:00 - 14:00, Seminarraum; Vb. 28.04.06 Fiedler, E.

## Grund- und Hauptstudium

Gustav Mahler: Die Symphonien I-IV  
S; ab 3. Semester; Mo, 10:00 - 12:00, Seminarraum; Vb 24.4.2006 Nowak, A.  
Musikalische Frühromantik  
S; ab 3. Semester; Mo, 18:00 - 20:00, Seminarraum; Vb. 24.04.06 Bayreuther, R.  
Musiktraktate des Mittelalters und der Renaissance (Lat. Theoretikerlektüre); S; ab 3. Semester; Fr, 10:00 - 12:00, Seminarraum; Vb. 21.04.06 Saxer, M.

## Hauptstudium

Aktuelle Fragen der Musikwissenschaft  
OS; ab 5. Semester; Do, 16:00 - 18:00, Seminarraum; Vb. 20.04.06 Nowak, A.  
Die Anfänge der Hamburger Oper  
HS; ab 5. Semester; Di, 12:00 - 14:00, Seminarraum; Vb. 24.04.06 Bayreuther, R.  
Kompositionen für ein unbegleitetes Melodieinstrument  
HS; ab 5. Semester; Mo, 12:00 - 14:00, Seminarraum; Vb. 24.04.06 Nowak, A.  
Musikalische Metamorphosen - Geschichte der Bearbeitung (Quellenkunde)  
HS; ab 5. Semester; Di, 10:00 - 12:00, Seminarraum; Vb. 25.04.06 Helfricht, K.  
Von musikalischen Wunderkindern zum Jugendwahn: familiäre, kulturelle und soziale Normative in Film- und Videoinszenierungen; HS; ab 5. Semester; Do, 14:00 - 16:00, Seminarraum; Vb. 20.04.06 Jähnichen, G.

## Übungen

Harmonielehre III  
UE; ab 3. Semester; Di, 12:00 - 14:00, AfE 104a Ridil, Ch.  
Harmonielehre I  
UE; Anf; ab 1. Semester; Mi, 12:00 - 14:00, AfE 104a; Vb. 26.04.06 Ridil, Ch.  
Harmonielehre II  
UE; ab 2. Semester; Mi, 10:00 - 12:00, AfE 104a; Vb. 19.04.06 Ridil, Ch.

FB 9

Tonsatz-Analyse C (ca. 1820-2000) Rüdil, Ch.  
UE; Anf; ab 1. Semester, Vb. 25.04.06; Di, 10:00 - 12:00, AfE 104a

### Veranstaltungen für Hörer aller Fachbereiche

Collegium Musicum Instrumentale (Akademisches Orchester) Rüdil, Ch.  
SONST; Anf; Di, 19:00 - 21:30, Aula

Collegium Musicum Vocale (Akademischer Chor) Rüdil, Ch.  
SONST; Anf; Mi, 18:00 - 19:30, Aula

Kammerchor der J.W.G.-Universität Rüdil, Ch.  
SONST; Anf; Mi, 19:45 - 21:30, Aula

Kammermusik Rüdil, Ch.  
SONST; Anf; Di, 18:00 - 20:00, Aula; Zeit n.V., Seminarraum

### Exkursionen

Exkursion im PS: AV-Archivierung und -management für musik- und Jähnichen, G.  
medienwissenschaftliche Berufsfelder/Teil II - 18.05.06-20.05.06; E;  
Zeit/Ort n.V.

Exkursion zu V: Zwischen Gypsy und mp3: Populärmusik und Kulturtransfer Jähnichen, G.  
in Europa - 01.06.06 - 05.06.06; E; Zeit/Ort n.V.

### Musikpädagogik

1. Allgemeine Studienberatung des Instituts (Teilnahme für Studienanfänger ist Pflicht), Di,  
Raum 409; 11.00 - 13.00, Einführung in das Studium der Musikpädagogik: Dr. Magnus  
Gaul 14.00-15.00 Einführung in die Historische Musikwissenschaft: Dr. Ulrich Mazurowicz,  
15.00-16.00 Einführung in die Systematischen Musikwissenschaften: N.N.

2. Studienberatung für den fachpraktischen Studienbereich (Teilnahme für alle Studierenden ist Pflicht), Hochschule für Musik und Darstellende Kunst, Eschersheimer Landstr.  
29-39: Siehe Aushang HfMDK)

3. Einführungsveranstaltungen der Fachschaft für Studienanfänger: Siehe Aushang im Institut für Musikpädagogik

Wegen der besonderen personellen Lage wird **dringend** gebeten, sich an den Aushängen am Schwarzen Brett im IFMP zu orientieren, da Änderungen des Veranstaltungsangebots möglich sind.

### Fachwissenschaftlicher Studienbereich

#### Grundstudium

Musikgeschichte des 20. Jahrhunderts Mazurowicz, U.  
P; Für L1, L2, L5, M. A. Studierende; a1; Di, 12:00 - 14:00, 11; Vb: 18.4.

#### Grund- und Hauptstudium

Empirische Arbeitsweisen in der Musikpädagogik Stolla, J.  
S; L1, L2, L5; M.A., a 4; Do, 16:00 - 18:00, 11

Geschichte der Musiktheorie Mazurowicz, U.  
S; Für L1, L2, L5, M. A. Studierende, a 3; Di, 10:00 - 12:00, 11; Vb 18.4.

Musikkritik - Maßstäbe der Beurteilung, Techniken der Vermittlung Sandner, W.  
S; Für M. A. Studierende; a 4; Mo, 17:30 - 19:00, 409; Vb 24.4.

#### Hauptstudium

Doktorandenkolloquium Bastian, H.-G.  
KO; L1, L2, L3, L5, M. A.; Termine n.V.; 409

Examenskolloquium für Lehramts- und Magisterstudierende Mazurowicz, U.  
KO; L1, L2, L5, M. A.; Do, 12:00 - 14:00, 11; Vb.20.4.

Musikjournalismus- „Respekt!“ - Zur Rezeption afroamerikanischer Musik Broecking, Ch.  
und Gesellschaft; S; Für L1, L2, L5, M.A.; a 2; Blockveranstaltung; Sa,  
6.5. 14.30-19.00h, So, 7.5. 12.00-16.30 sowie Sa, 1.7. u. So 2.7. zu den  
gleichen Uhrzeiten

### Fachdidaktischer Studienbereich

#### Grundstudium

Das Komponistenportrait- Methoden der Vermittlung im Musikunterricht Wingenbach, U.  
S; L1, L2, L5; M.A.; b 2; Mo, 14:00 - 16:00, 6; Vb.24.4.

Konzeptionen des Musikunterrichts  
S; L1, L2, L5, M.A.; b1; Mi, 14:00 - 16:00, 409; Vb 20.4. Gaul, M.

Musikalisches Gestalten und Bewegung in der Primarstufe  
S; L1, L2, L5, M.A., b4; Do, 10:00 - 12:00, 4; Vb 27.10. Hansen-Wille, A.

### Grund- und Hauptstudium

Das Ende vom Lied? Zum Stellenwert des Singens an allgemein bildenden  
Schulen; S; L1, L2, L5, M.A.; b 3; Di, 16:00 - 18:00, 409; Vb 18.4. Gaul, M.

Grundlagen und Praxis der medialen Verarbeitung von Musik  
S; Do, 14:00 - 16:00, Raum n.V. Stolla, J.

Heilpädagogische Förderung - mit Musik!  
S; L1, L2, L5, M. A.; b2; Fr, 12:00 - 14:00, 4; Vb 21.4. Uhlmann, E.

Liedkunde und Lieddidaktik  
P; L1, L2, L5, M. A. b4; Di, 14:00 - 16:00, 11; Vb 18.4. Mazurowicz, U.

Methodik der Ensembleleitung und des Klassenmusizierens in der  
Grundschule und Sek I; S; L1, L2, L5; b4; Mi, 10:00 - 12:00, 4; Vb19.4. Mai, E.

Soziale Arbeit mit Musik  
S; L 1, L2, L 5, M. A.; b 3; Blockseminar: Sa. 22.4.06; Fr/Sa 12. u.  
13.5.06 Vogt, S.  
Gerards, M.

War Carl Orff ein Pädagoge? - Die Rezeption des Orff-Schulwerks  
S; L1, L 2, L5, M. A.; b 1; Mo, 10:00 - 12:00, 11; Vb 24.4. Mazurowicz, U.

### Hauptstudium

Fächerübergreifende Themen im schulischen Musikunterricht und an  
außerschulischen Lernorten; P; L1, L2, L5, M. A.; b 2; Mo, 12:00 - 14:00,  
11 Mazurowicz, U.

Jugendmusikkulturen als Spiegel der Gesellschaft  
S; L1, L2, L5, M.A.; b2; Mi, 16:00 - 18:00, 409; Vb 20.4. Gaul, M.

Popmusik als Lebensgefühl  
S; Zeit n.V., 6; Blockveranstaltung: Fr, 21.4., Do, 11.5., Fr, 2.6. u. Sa, 3.6. Vogt, S.

Vorbereitung des Fachpraktikums Musik im Herbst 2006  
P; L1, L2, L5, ; b5; Di, 14:00 - 16:00, 6; Vb 18.04. Piesch, N.

### Fachpraktischer Studienbereich

Die fachpraktischen Veranstaltungen werden von der Hochschule für Musik und Darstellende Kunst in Frankfurt am Main durchgeführt. Die endgültigen Angaben für die Veranstaltungen der HfMDK standen noch nicht fest. Sie können in der HfMDK am Schwarzen Brett ermittelt werden.

### Kunstpädagogik

Alle Veranstaltungen beginnen - wenn nicht anders ausgewiesen - in der Woche vom 18.04.06. Die Anmeldung für alle Veranstaltungen ist im Internet unter der Adresse <http://www.uni-frankfurt.de/fb09/kunstpaed/> zu finden.

Bei nicht ausgewiesenem Anmeldemodus gilt: Anmeldung in der ersten Veranstaltung. Für die Veranstaltungen des Bereichs Neue Medien (gekennzeichnet \*) findet die Anmeldung in der Einführungsveranstaltung Neue Medien, Di. 18.04.05 um 18.00 Uhr im Studio statt. Des weiteren beachten Sie bitte die Informationen im Internet!

### Orientierungsveranstaltungen

Orientierungsveranstaltung Neue Medien  
OV; Mo, 18:00 - 19:00, Studio Richard, B.  
Wolff, H.

Recht, M.; Grünwald, J.; Zaremba, J.; Ruhl, A.

### Vorlesungen zur Fachwissenschaft

Entwicklung und Aspekte der künstlerischen Photographie (Veranstaltung  
aus dem Angebot U3L); V; Mi, 12:00 - 13:00, Raum n.V.; Hörsaal s. Aush. Schütz, O.

### Fachpraxis / Fachwissenschaft

#### Proseminare / Seminare Grundlagen des Gestaltens

Cyberspace - Aufbau und Gestaltung des digitalen Raumes\*  
P; Blockveranstaltung: 19. u. 20.05.06 / 23. u. 24.06.06; jeweils von  
10.00 - 18.00 Uhr; Vorbespr. 28.4.2006, 12:00 - 16:00 Uhr, Studio Ruhl, A.

Grundlagen d. Gestaltens 1 - Zeichnung: Der reproduzierbare Mensch P; Fr, 10:00 - 13:00, 206	Münch, M.
Grundlagen d. Gestaltens 1 - Zeichnung: Zeichnung als Metamorphose P; Mi, 10:00 - 13:00, 206	Münch, M.
Grundlagen des Gestaltens 2: Farbe P; Do, 10:00 - 13:00, 206	Griebel, Ch.
Grundlagen des Gestaltens 2: Farbe P; Do, 16:00 - 19:00, 206	Griebel, Ch.
Objekt- Serie- Installation P; Mi, 14:00 - 17:00, Keller	Kollischan, E.-M.

### Übungen zur künstlerischen Praxis in verschiedenen Medien

Blog-Kult(uren). Bloggen zwischen Kulturproduktion und Kulturvermittlung* (Doppelveranstaltung); S/UE; Mo, 14:00 - 18:00, Studio; Vb 24.4.2006	Kuni, V.
Der Hochdruck - "Experimenteller Druck" UE; Di, 10:00 - 12:00, 310	Borchhardt, I.
Der Tiefdruck - "Materialkunde und Verfahrensweisen" UE; Mo, 10:00 - 12:00, 317; Vb 24.4.2006	Borchhardt, I.
Einführung in die Computernutzung: Grundlagen - Technik - Windows - Präsentation - Internetrecherche*; UE; Di, 10:00 - 12:00, Studio; Vb 25.4.2006	Wolff, H.
Einführung in die digitale Videotechnik* UE; Di, 17:00 - 19:00, Studio	Grünwald, J.
Einführung in Photoshop* UE; Mi, 14:00 - 16:00, Studio	Grünwald, J.
Gestalten und Layout mit Indesign* UE; Blockveranstaltung, Termin s. Aush.	Grünwald, Y.
Konstruktive Skulptur UE; Di, 10:00 - 12:00, Keller	Kilian, U.
Kulisse - Der Dialog von Scheinen und Sein wird zu Gestaltung UE; Do, 10:00 - 12:00, Keller	Kollischan, E.-M.
Maschinenschein- Sicherer Arbeiten mit holzverarbeitenden Maschinen UE; Kurse nach Vereinbarung (4 Personen pro Kurs), Maschinenraum,	Kilian, U.
Migration / Aus- und Einwanderung als Grundlage für bildnerisches Handeln; UE; Mi, 10:00 - 12:00, Keller	Kollischan, E.-M.
Übung Zeichnen UE; Do, 14:00 - 16:00, 206	Münch, M.
Übung zur Malerei: Farbe als Material - Arbeit mit Pigmenten UE; Blockseminar; Sa/So, 20./21.5. 2006, 27./28. 5. 2006, jeweils 11-17 Uhr, Raum 206, 210, Voranmeldung bis 25.4.2006; Vorbespr. 26.4.2006, 18:00 - 19:00 Uhr, 206	Schienenmeyer, B.
Übung zur Malerei: Werkstatt Ölmalerei UE; Blockseminar Samstag / Sonntag; Zeit: 29. / 30. 4. 2006, 06. / 07.5. 2006, jeweils 11-17 Uhr, Raum 206 + 210. Vorbesprechung: 20. 4. 2006, 13-14 Uhr, Raum 210, Voranmeldung bis 19.4.2006 (Liste hängt ab 10.4.2006)	Griebel, Ch.
<b>Seminare zur künstlerischen Praxis und fachwissenschaftlichen Theorien</b>	
Beobachtungsmaschine (3. Semester) S; Fr, 10:00 - 13:00, 310	Stricker, A.
Die Wirklichkeit der Malerei S; Do, 14:00 - 17:00, 204	Baumkötter, S.
Eat Drink Video - Mediale Spurensuche von Essen und Trinken* S; Mi, 10:00 - 13:00, Studio	Zaremba, J.
Licht S; Do, 10:00 - 13:00, Keller; Fortsetzungsveranstaltung 3.Semester	Fischer, J.
Malerei versuchen S; Do, 10:00 - 13:00, 417	Baumkötter, S.
Non- Konformismus* S; Di, 14:00 - 17:00, Studio; Vb 25.4.2006	Recht, M. Richard, B.



Soziales/Plastik - gemeinschaftliche Aspekte künstlerischen Tuns S; Di, 13:00 - 16:00, Keller	Fischer, J.
Vertraut und fremd. Sichtweisen und Perspektiven auf Fotografien* (L3) S; Do, 12:00 - 15:00, Studio	Ruhl, A.
Zahlen schreiben - Tage zählen (2. Semester) S; Do, 10:00 - 13:00, 310	Stricker, A.
Zeichnung zwischen sequentieller Bilderzählung und Animation (1. Semester) S; Do, 14:00 - 17:00, 310	Stricker, A.

### Projekt zur künstlerischen Praxis

Projekt PJS; Do, 14:00 - 17:00, Keller	Fischer, J.
---	-------------

### Fachwissenschaft

#### Fachwissenschaftliche Proseminare

Einführung in die Geschichte der Kunst und die Methodik des Faches (Übungen vor Originalen); P; Mi, 14:00 - 16:00, 206	Müller, S.
---	------------

#### Fachwissenschaftliche Seminare I

Body and Soul. Der Mensch in der zeitgenössischen Kunst S; Mi, 12:00 - 14:00, Garage 12	Fischer, J. Strelow, H.
Die künstlerische Photographie (korrespondierend mit der Vorlesung: Entwicklung und Aspekte der künstlerischen Photographie); S; Mi, 10:00 - 12:00, 212	Schütz, O.
Einführung in die Rezeptionsforschung (Fallanalysen medialer Jugendkulturen, z.B. Clips)*(SOKRATES Austausch); S; Zeit n.V., Studio; Blockveranstaltung, Termin s. Aush.	Neumann-Braun, K.
Museumskommunikation* S; Do, 10:00 - 12:00, Studio	Zaremba, J.
Vom Sprechen über Kunst. Bildbetrachtung und Bildanalysen S; Zeit n.V., MMK; s. Aush.	Ammann, J.-Ch.

#### Fachwissenschaftliche Seminare II

Blog-Kult(uren). Bloggen zwischen Kulturproduktion und Kulturvermittlung* (Doppelveranstaltung); S/UE; Mo, 14:00 - 18:00, Studio; Vb 24.4.2006	Kuni, V.
From Head To Heart - Positionen zeitgenössischer Zeichnung S; Fr, 14:00 - 16:00, 310	Stricker, A.
Was tun? Kunst und Gesellschaft seit 1945 S; Di, 10:00 - 12:00, Garage 12	Fischer, J. Strelow, H.

#### Examenskolloquium

Examenskolloquium KO; Di, 17:00 - 18:30, Keller	Fischer, J.
--	-------------

#### Doktorandenkolloquium

Doktorandenkolloquium KO; monatlich nach Vereinbarung	Schütz, O.
Medien Forschung: Kolloquium für DoktorandInnen KO; Do, 14:00 - 19:00, Raum n.V.; Blockveranstaltung im Medienatelier Erdgeschoss, Nebengebäude, Termin s. Aush.	Richard, B.

### Fachdidaktik

#### Fachdidaktische Übungen

Ästhetisches Verhalten und Natur UE; Do, 14:00 - 16:00, 203	Vogt, B.
Interaktion in Gruppen UE; Zeit n.V., 203, 212; Blockveranstaltung, Termin s. Aush.	Voß, G.
Körperarbeit UE; Di, 14:00 - 16:00, 203	Voß, G.
Kunst lehren? - Ästhetische Bildung und aktuelle Kunst ( nur in Zusammenhang mit dem gleichnamigen FD Seminar I); UE/S; Mi, 10:00 - 12:00, 203; und Blockveranstaltung	Vogt, B.

Kunst und Küche - Zur Essthetik in Kunst und Alltag Vogt, B.  
UE; Do, 10:00 - 12:00, 203

Kunsttherapeutische Aspekte in der Kunstpädagogik Streng, D.  
UE; Anmeldung: Do, 11.5.06, 16-17.30 Uhr Blockveranstaltung Sa, So  
10., 11.6.06; 24., 25.6.06

### **Fachdidaktische Proseminare**

Einführung in kunstpädagogische Probleme und Konzepte Vogt, B.  
P; Mi, 14:00 - 16:00, 203

### **Fachdidaktische Übungen mit Lehrversuch**

SCHIRN CONNECTED - Kunstpädagogik in der Schirn Kunsthalle Frankfurt Boscheinen, S.  
UE; Ort: Schirn Kunsthalle Frankfurt, Römerberg, 60311 Frankfurt; Vb.: Rauber, I.  
24. April 2006, 15.00 Uhr

### **Veranstaltungen zur Begleitung der Praktika**

Praktikumsbegleitung (Magister) Vogt, B.  
PR; Mo, 10:00 - 12:00, 203; Vb 24.4.2006

Praktikumsnachbereitung I Voß, G.  
PR; Blockveranstaltung, Termin s. Aush.

Praktikumsnachbereitung II Voß, G.  
PR; Blockveranstaltung, Termin s. Aush.

Praktikumsvorbereitung Voß, G.  
PR; Mi, 14:00 - 16:00, 212

Vorbereitung des Schulpraktikums Wickel, D.  
PR; Zeit/Ort n.V.

FB 9

### **Fachdidaktische Seminare I**

Ästhetische Erziehung in der Grundschule - Fachdidaktische Vertiefung Sievert, A.  
„Kunst“ (Modul: Ästhetische Erziehung, für L1-Studierende); S; Mo, 14:00  
- 16:00, 203; Vb 24.4.2006

Didaktisch-methodische Modelle - eine Modeerscheinung ihrer Zeit? Weingart, P.  
S; Mi, 16:00 - 18:00, 203

Digitale Kinderzeichnung - Aspekte ästhetischen Verhaltens von Kindern am Mohr, A.  
Computer; S; Zeit/Ort n.V.

Entwicklung und Dimensionen ästhetischen Verhaltens von Kindern und Sievert, A.  
Jugendlichen; S; Di, 10:00 - 12:00, 203

Kunst lehren? - Ästhetische Bildung und aktuelle Kunst ( nur in Vogt, B.  
Zusammenhang mit dem gleichnamigen FD Seminar I); UE/S; Mi, 10:00 -  
12:00, 203; und Blockveranstaltung

Spielräume - Kunstpädagogik als Beruf in der Schule (vorzugsweise für Wirth, I.  
Lehramtsstudierende); S; Mo, 16:00 - 18:00, 206; Vb 24.4.2006

### **Fachdidaktische Seminare II**

Kreatives Lernen in der Schule - „Wir machen unsere Didaktik selbst“ Sievert, A.  
(vorzugsweise Lehrämter); S; Mo, 16:00 - 18:00, 203; Vb 24.4.2006

Kunstvermittlung - Kulturelle Bildung - Ästhetische Erziehung - Sievert, A.  
Kunstpädagogik als Beruf in außerschulischen Bereichen (vorzugsweise  
Magister); S; Di, 16:00 - 18:00, 203

### **Examenskolloquium**

Examenskolloquium (Magister und Lehrämter) Sievert, A.  
KO; Di, 18:00 - 20:00, 203; 14täglich bzw. nach Vereinbarung, Vb für  
Lehrämter: 25.04.06; Vb für Magister: 02.05.06

### **Doktorandenkolloquium**

Doktorandenkolloquium Sievert, A.  
KO; Mo, 18:00 - 20:00, 203; Vb n.V.

# Kulturanthropologie und Europäische Ethnologie

## Grundstudium

- Einführung in die Methoden der empirischen Kulturforschung  
P; Fr, 14:00 - 19:30, Cas 1.812; Termine: 21.04., 12.05., 26.05., 09.06., 23.06., 07.07. Salein, K.
- Konzepte und Felder der kulturanthropologischen Globalisierungsforschung  
P; Di, 12:00 - 14:00, IG 311 Welz, G.
- Medienevolution - Reading Manfred Faßler  
UE; Do, 16:00 - 18:00, IG 311 Terkowsky, C.
- Medienwirkungen  
P; Mo, 12:00 - 14:00, IG 311 Faßler, M.
- Natur und Kultur  
V; Mo, 16:00 - 18:00, IG 311 Faßler, M.
- Praxisbezogene Übung  
UE; Do, 18:00 - 20:00, IG 0.457 Knoche, S.
- Problemdefinition und Forschungsdesign  
UE; Do, 12:00 - 14:00, IG 311 Lenz, R.
- Textwerkstatt  
TUT;  
Zeit/Ort n.V. N.N.  
Mo 14:00 - 16:00 IG 0.457 N.N.
- Zur Geschichte und Theorie von Interfaces  
UE; ab 1. Semester; Fr, 10:00 - 14:00, IG 0.457; Termine: 28.04.; 12.05.; 26.05.; 09.06.; 23.06; 07.07.; 14.07. Woletz, J.

## Grund- und Hauptstudium

- Herzfelds „Anthropology“. Lektürekurs  
S; ab 3. Semester; Do, 10:00 - 12:00, IG 0.457 Welz, G.
- Identität und Postmoderne  
S; ab 3. Semester; Mi, 10:00 - 12:00, IG 0.457 Faßler, M.
- Kommunikationstheorien  
S; ab 3. Semester; Di, 16:00 - 18:00, IG 0.457 Faßler, M.

## Projektstudium

- „Offshore Living“ - Arbeits- und Alltagswelten transnationaler Professionals in Frankfurt-Rhein-Main (I); PJS; nur für Hauptfachstudierende, ab 5. Semester (nach der Zwischenprüfung), nur für Projektteilnehmer/-innen, Anmeldung in der Vorbesprechung erforderlich; Mo, 10:00 - 14:00, IG 1.515; Vorbespr. 10.4.2006, 10:00 - 12:00 Uhr, IG 1.515 Ilyes, P.
- Migrantenselbstorganisationen in der Einwanderungsgesellschaft (III)  
PJS; nur für Projektteilnehmer/-innen; Do, 16:00 - 20:00, IG 1.515; Einzeltermin am 27.4.2006, 16:00 - 20:00, IG 1.401 Latorre, P.
- Neue Europäer. Zypern nach dem Beitritt zur EU (III)  
PJS; nur für Projektteilnehmer/-innen, u.M.v. Brigitte Hawelka; Mi, 9:00 - 13:00, IG 1.515 Welz, G.

## Hauptstudium

- Examenskolloquium für Doktoranden und Doktorandinnen  
KO; nur für Doktoranden und Doktorandinnen; Blockveranstaltung, 27.4.2006 16:00 - 28.4.2006 20:00, IG 1.515 Welz, G.  
Faßler, M.
- Examenskolloquium für Magisterkandidaten und Magistrankandidatinnen  
KO; nur für Hauptfachstudierende mit Zwischenprüfung; Zeit/Ort n.V. Welz, G.  
Faßler, M.

## Orientalisches Seminar

- Auskunft: Dantestr. 4-6/V, Raum 505, Tel. 798-22855. Individuelle Studienberatung vor Beginn der Veranstaltungen (für Erstsem. unerlässlich). Vorbesprechung: 19.4., 14 Uhr c.t., Dantestr. 4-6, Raum s. Aushang.
- Einführung in die arabische Philologie II  
UE; (Nur für Stud. der Orientalistik sowie Stud., die aufgrund ihres  
Kulge, E.-M.

Studienfaches den Schein für Grundkenntnisse benötigen); Di, Do, 8:00 - 10:00, R3; Vb 25.4.2006	
Praktische Übungen zur Einführung II K; (Nur für Stud. der Orientalistik sowie Stud., die aufgrund ihres Studienfaches den Schein für Grundkenntnisse benötigen); Fr, 8:00 - 10:00, R3; Vb 28.4.2006	Toumi, L.
Tutorium zur Einführung II TUT; Anf; Do, 12:00 - 14:00, R3; Vb 27.4.2006	Djahani, L.
Klassisch-arabische Lektüre II UE; Mi, 8:00 - 10:00, R3; Vb 26.4.2006	Raven, W.
Die Prophetenbiographie (Sira) P; Do, 8:00 - 10:00, Raum n.V.; Vb 27.4.2006	Raven, W.
Einführung in die klassisch-arabische Poesie P; Di, 8:00 - 10:00, R501; Vb 25.4.2006	Raven, W.
Praktische Übungen für Fortgeschrittene K; Do, 10:00 - 12:00, R501; Vb 27.4.2006	Toumi, L.
Arabische Konversation UE; Do, 12:00 - 14:00, R501; Vb 27.4.2006	Toumi, L.
Das Glaubensbekenntnis im Islam, seine Wandlungen und Entwicklungen S; Fr, 10:00 - 12:00, R501; Vb 28.4.2006	Daiber, H.
Die arabische Märchensammlung „Tausendundeine Nacht“. Seine Entstehungs- und Wirkungsgeschichte; S; Fr, 8:00 - 10:00, R501; Vb 28.4.2006	Daiber, H.
Frauen um den Propheten S; Zeit n.V., R501; 2stdg. n. V.	Raven, W.
Arabische Diplomatik S; Fr, 13:00 - 14:30, R501; Vb 28.4.2006	Muth, F.-Ch.
Persisch II K; Mo, Fr, 10:00 - 12:00, R1; Mi, 10:00 - 12:00, R2; Vb 24.4.2006	Eschraghi, A.
Syrisch-Aramäisch I ÄWA; Anf; 2stdg. n.V.	Vest, B.A.
Syrisch-Aramäisch für Fortgeschrittene (III): Lektüre ausgewählter Texte K; Do, 14:00 - 16:00, R501; Vb 27.4.2006	Daiber, H.
Doktoranden- und Forschungskolloquium KO; 2stdg. n.V.	Daiber, H.
Forschungskolloquium KO; 2stdg. n.V.	Sellheim, R.

## Turkologie

Vorbesprechung und Bibliotheksführung EV; Anf; Einzeltermin am 19.4.2006, 10:00 - 12:00, 405	Ragagnin, E.
Kolloquium KO; jede 2. Woche Mo, 16:00 - 18:00, 408	Erdal, M.

## Grundstudium

Türkisch II Grammatik K; Mo, Di, 10:00 - 11:00, R3; Vb 24.4.2006	Özer, S.
Türkisch II Übung UE; Mo, Di, 11:00 - 12:00, R3; Vb 24.4.2006	Özer, S.
Türkisch IV Grammatik K; Mo, 12:00 - 13:00, R1; Di, 12:00 - 13:00, R3; Vb 24.4.2006	Özer, S.
Türkisch IV Übung UE; Mo, 13:00 - 14:00, R1; Di, 13:00 - 14:00, R3; Vb 24.4.2006	Özer, S.
Der türkische sprachwissenschaftliche Diskurs P; Fr, 10:00 - 12:00, 405; Vb 28.4.2006	Karakaya, Z.
Einführung in die sprachwissenschaftliche Turkologie P; Di, 16:00 - 18:00, R3; Vb 25.4.2006	Ragagnin, E.
Osmanisch II K; Mi, 16:00 - 18:00, 405; Vb 26.4.2006	Ergenoglu, M.

Spätosmanische Geschichte UE; Do, 16:00 - 18:00, 405; Vb 27.4.2006	Ergenoglu, M.
Sprachpraktische Übungen Türkisch II UE; Do, 14:00 - 16:00, R3; Vb 27.4.2006	Ersen-Rasch, M.I.
Sprachpraktische Übungen Türkisch IV UE; Do, 16:00 - 18:00, R1; Vb 27.4.2006	Ersen-Rasch, M.I.
Textlinguistische Analyse der türkeitürkischen modernen Kurzprosa P; Fr, 14:00 - 16:00, 405; Vorbespr. 28.4.2006	Karakaya, Z.
Tuvinisch II UE; Mo, 14:00 - 16:00, R1; Vb 24.4.2006	Ragagnin, E.

### Grund- und Hauptstudium

Chwaresmtürkisch II UE; Mi, 12:00 - 14:00, Raum n.V.; Vb 19.4.2006	Waibel, A.
Geschichte der Türkvölker V; Anf; Do, 8:30 - 10:00, R1; Vb 27.4.2006	Erdal, M.
Modalität in den Türk Sprachen P/S; Di, 12:00 - 14:00, 405; Vb 25.4.2006	Nevskaia, I.

### Hauptstudium

Die frühe mystische Dichtung der Türken HS; Di, 10:00 - 12:00, 405; Vb 25.4.2006	Erdal, M.
Türkeitürkische Textlinguistik HS; Do, 10:00 - 12:00, 405; Vb 27.4.2006	Erdal, M.
Uigurische Dialekttexte HS; Mi, 10:00 - 12:00, 405; Vb 26.4.2006	Erdal, M.

### Sinologie / China

Bitte entnehmen Sie den aktuellen Stand der Online-Fassung unter <http://univis.uni-frankfurt.de>

### Grundstudium

Modernes Chinesisch II: Grundkurs			
K;			
Mo	10:15 - 11:45	NM 113	N.N.
Mi	10:15 - 11:45	H 1	
Fr	10:00 - 11:30	H 9	
Mo	14:15 - 15:45	AfE 139	Geng, Y.
Do	14:15 - 15:45	H 1	
Fr	10:00 - 11:30	Jur 803	
Modernes Chinesisch II: Zeichenkunde und Leseverständnis			
K;			
Di	10:15 - 11:45	AfE 139	Pan, Ch.-Ch.
Do	10:15 - 11:45	H 9	
Di	14:15 - 15:45	Jur 803	Richter, N.
Mi	14:15 - 15:45	AfE 139	
Modernes Chinesisch IV: Grundkurs			Geng, Y.
K; Mo, Do, 10:15 - 11:45, Jur 803			
Modernes Chinesisch IV: Schriftzeichenkompetenz und Leseverständnis			Richter, N.
K; Di, 10:15 - 11:45, NM 113			
Chinesische Zeitungslektüre II			Richter, N.
UE; Mi, 10:15 - 11:45, AfE 102a			
Systematische chinesische Grammatik			Wippermann, D.
UE; Anf; ab 2. Sem.; Di, 8:30 - 10:00, AfE 102a			
Moderne chinesische Literatur II: Literatur und Politik in der VR China			Wippermann, D.
P; Anf; ab 1. Sem.; Do, 8:30 - 10:00, AfE 102a			
Neuere Geschichte Chinas II			Ebertshäuser, G.
P; Anf; ab 1. Sem.; Mo, 12:15 - 13:45, AfE 102a			

Geschichte und Kultur des Vormodernen China  
P; Anf; ab 1. Sem.; Di, 16:15 - 17:45, Jur 803  
Gentz, N.

Die Literarisierung des eigenen Ich: Die chinesische Autobiographie des  
20. Jahrhunderts; P; Mi, 16:00 - 18:00, NM 120  
Saechtig, A.

### Grund- und Hauptstudium

Einführung in den Zen Buddhismus Chinas  
S; Di, 12:00 - 14:00, Afe 102a; nach Planung in verschiedenen Museen  
Simon, R.

Einführung in die chinesische Rechtsterminologie und in die Grundlagen  
des chinesischen Rechts; V/UE; Unterrichtssprache: Chin;;  
Blockveranstaltung 19.6.2006-23.6.2006, 16:00 - 20:00, NM 117;  
Zheng, Z.  
Einzeltermin am 24.6.2006, 16:00 - 20:00, Jur 103

Geschichte und Kultur der Seidenstraßen-Region  
S; Di, 14:00 - 16:00, Afe 102a  
Simon, R.

Gesundheit für Körper und Geist - Traditionelle Medizinsysteme und  
Weisheitslehren Asiens; S; Di, 13:15 - 14:30, H 22-2; Termine: 25.4.,  
Jork, K.  
9.5., 23.5., 13.6., 27.6., 6.7. und 18.7.2006

### Hauptstudium

Chinesische Wirtschaftssprache  
UE; ab 5. Sem.; Do, 14:00 - 15:30, Jur 803  
Saechtig, A.

Chinesische Sprachpraxis für Fortgeschrittene (Vorbereitung auf  
HSK-Prüfung); UE; ab 5. Sem.; Mi, 14:15 - 15:45, Afe 102  
Geng, Y.

Klassisches Chinesisch II  
K; Di, 10:15 - 11:45, Jur 804  
Wippermann, D.

Der chinesische Gegenwartsautor Wang Shuo  
HS; Do, 10:15 - 11:45, Jur 804  
Wippermann, D.

Empiriepraktikum: Deutsch-Chinesische Kulturunterschiede  
S; Do, 15:00 - 17:00, Afe 139  
Kalscheuer, B.

Geschichte des chinesischen Films  
HS; Di, 12:15 - 13:45, Jur 804  
Gentz, N.

Geschichte des politischen Denkens in China  
HS; Mi, 12:15 - 13:45, Afe 139  
Ebertshäuser, G.

Lektüre chinesischer Erzählwerke  
UE; ab 5. Sem.; Do, 12:15 - 13:45, Jur 803  
Richter, N.

Mündlicher Sprachgebrauch und Gesprächsdolmetschen  
UE; ab 5. Sem.; Mi, 16:15 - 17:45, Jur 804  
Richter, N.  
Geng, Y.

Schriftliche Sprachübungen  
UE; ab 5. Sem.; Mi, 10:15 - 11:45, Jur 804  
Schestag, E.

### Japanologie

#### Studienberatung

Gruppenstudienberatung zur Zwischenprüfung  
SONST; Anf; Pflichtschein Grundstudium „Studienberatung /  
Gruppenstudienberatung“; Einzeltermin am 3.5.2006, 18:00 - 20:00, H 1  
Gebhardt, L.  
Wagner, C.

Stipendienberatung  
SONST; Zeit/Ort n.V.  
Gebhardt, L.  
Wagner, C.

#### Orientierungsveranstaltungen

Informationsveranstaltung Japanologie für alle Studierenden  
OV; Anf; Teilnahme für alle Japanologie-Studierenden dringend  
Gebhardt, L.  
erforderlich!; Einzeltermin am 24.4.2006, 16:00 - 18:00, H 12

#### Grundstudium

Einführung in das Studium der Japanologie  
P; Anf; Do, 14:00 - 16:00, H 3  
Gebhardt, L.

Einführung in die japanische Populärkultur  
P; Pflichtschein im Grundstudium „Kultur Japans - Geschichte und  
Kimura, Y.  
Gegenwart“; Mi, 12:00 - 14:00, NM 111

Grundstufe modernes Japanisch II: Übungen (a) K; Pflichtveranstaltung für das 2. Sem.; Mo, 12:00 - 13:00, H 10	Kimura, Y.
Grundstufe modernes Japanisch II: Grammatik K; ab 2. Sem.; Mo, 10:00 - 12:00, H 12	Kimura, Y.
Grundstufe modernes Japanisch II: Schriftzeichen K/UE; ab 2. Sem., Pflichtveranstaltung für Studierende im 2. Semester; Mi, 16:00 - 18:00, H 3	Kimura, Y.
Grundstufe modernes Japanisch II: Textlektüre (b) K; Pflichtveranstaltung für das 2. Sem.; Di, 12:00 - 14:00, H 6	Woldering, G.
Grundstufe modernes Japanisch II: Textlektüre (a) K/UE; ab 2. Sem.; Fr, 12:00 - 14:00, NM 112	Kimura, Y.
Grundstufe modernes Japanisch II: Übungen (b) K/UE; Pflichtveranstaltung für das 2. Sem.; Di, 10:00 - 11:00, H 6	Woldering, G.
Japanologische Arbeitsmittel (Gruppe A) UE; Anf; Pflichtenchein Grundstudium „Japanologische Arbeitsmittel“; Mi, 10:00 - 12:00, Jur 803	Wagner, C.
Japanologische Arbeitsmittel (Gruppe B) UE; Anf; Pflichtenchein Grundstudium „Japanologische Arbeitsmittel“; Mi, 8:30 - 10:00, Jur 803	Wagner, C.
Systematische Grammatik des klassischen Japanisch: Sprachstile des vormodernen Japanisch (Bungo); P; ab 4. Sem.; Di, 14:00 - 16:00, NM 111	Woldering, G.
Systematische Grammatik des modernen Japanisch I P; Do, 12:00 - 14:00, NM 111	Woldering, G.
Systematische Grammatik des modernen Japanisch II P; ab 2. Sem.; Do, 16:00 - 18:00, H 2	Woldering, G.
Textlektüre für Fortgeschrittene: Der japan-korean. Autor Yan Sog-II (J-Bungaku Projekt); UE; Pflichtenchein Hauptstudium „Textlektüre für Fortgeschrittene“; Di, 12:00 - 14:00, NM 112	Methfessel, V.

### Grund- und Hauptstudium

Filmische Alterität. Die Wechselbeziehung von westlichem und japanischem Film; P; Mi, 16:00 - 18:00, IG 7.214; Vb 26.4.2006	Becker, A.
Japanese American Literature P; Do, 14:00 - 16:00, Cas 1.812; Vb 27.4.2006	Opfermann, S.

### Hauptstudium

Aktuelle Positionen japanischer Ethik: Orientierungen im 21. Jahrhundert HS; Pflichtenchein im Hauptstudium „Japanische Gegenwartskultur / Japan und Asien“; Mo, 14:00 - 16:00, Jur 803	Steineck, Ch.
Ethische und religiöse Orientierungen in der japanischen Gegenwartsliteratur; HS; Pflichtenchein im Hauptstudium „Moderne japanische Literatur“; Mi, 10:00 - 12:00, NM 113	Gebhardt, L.
Japanische Zeitungslektüre / ASD-Übersetzungs-AG UE; Pflichtenchein im Hauptstudium „Japanische Zeitungslektüre“; Di, 14:00 - 16:00, NM 103; Bitte beachten Sie die Teilnehmerzahlbeschränkung!	Paulat, V.
Magistrandenkolloquium KO; Di, 16:00 - 18:00, Jur 803	Gebhardt, L.
Mittelstufe modernes Japanisch III K; Anf; Pflichtenchein Grundstudium „Japanologische Arbeitsmittel“; Mi, 14:00 - 16:00, NM 113	Kimura, Y.
Zeitzeugnisse japanischer Literatur: Textproben von 1900 bis 2005 HS; Pflichtenchein im Hauptstudium „Literaturübersetzung und Textanalyse“; Mi, 12:00 - 14:00, Jur 803	Gebhardt, L.

### Südostasienwissenschaften

Vorbesprechung SONST; Einzeltermin, Di 18.04.2004; Di, 11:00 - 12:00, Jur 803	Nothofer, B. Schulze, F. Kosel, S.; Probojo, L.; Warnk, H.
--	--

FB 9

## Grundstudium

- Einführung in die synchrone und diachrone austronesische Sprachwissenschaft; P; Anf; ab 2. Sem., Vb. 25.04.; Mi, 10:00 - 12:00, NM 117; Vb 25.4.2006 Nothofer, B.
- Indonesisch für Anfänger II [SOA 1.2 / PR 3.2] Holzwarth, H.Ch.  
K; Anf; ab 2. Sem., Vb.18.04.; Mo, Di, Do, 16:00 - 18:00, AfE 241 Probojo, L.  
Probojo, L.
- Indonesisch-Konversation Holzwarth, H.Ch.  
UE; ab 3. Sem., Vb. 24.04.; Mo, 12:00 - 14:00, Jur 804
- Regionalanalyse Java II Probojo, L.  
UE; Anf; ab 1. Sem., Vb. 28.04.; Fr, 10:00 - 12:00, Jur 804
- Religion und Identität in Südostasien [SOA 7.3] Schulze, F.  
P; ab 2. Sem., Vb. 26.04.; Mi, 14:00 - 16:00, Jur 804
- Tutorium zum Kurs „Indonesisch für Anfänger II“ [SOA 1.3 / PR 3.3] Kosel, S.  
TUT; ab 2. Sem.; Do; Vb 27.4.2006

## Grund- und Hauptstudium

- Analyse des Sundanesischen Nothofer, B.  
P/S; ab 3. Sem., Vb. 27.04.; Di, 14:00 - 16:00, Jur 804
- Lektürekurs Indonesisch Holzwarth, H.Ch.  
UE; ab 3. Sem., Vb. 24.04.; Mo, 14:00 - 16:00, Jur 804
- Thai für Fortgeschrittene I Bernart, O.  
UE; ab 2. Sem., Vb. 21.04.; Fr, 12:00 - 14:00, Jur 804
- Thai für Fortgeschrittene III Bernart, O.  
UE; ab 3. Sem., Vb. 21.04.; Fr, 14:00 - 15:00, Jur 804
- Vietnamesisch für Fortgeschrittene I Le Mong, Ch.  
UE; ab 2. Sem., Vb. 24.04.; Mo, 12:00 - 14:00, Jur 803
- Vietnamesische Zeitungslektüre Le Mong, Ch.  
UE; ab 4. Sem., Vb. 24.04.; Mo, 14:00 - 16:00, NM 117
- Wie steht es um den Pluralismus in den „pluralen Gesellschaften“ Kosel, S.  
Südostasiens? [SOA 7.2]; P/S; ab 2. Sem., Vb. 27.04.; Do, 14:00 - 16:00, Jur 804

## Hauptstudium

- Der Ideentransfer vom Mittleren Osten nach Indonesien Probojo, L.  
S; ab 5. Sem., Vb. 26.04.; Mi, 12:00 - 14:00, Jur 804
- Malaiische Sprache: Status und Zukunft in Malaysia Awang Sariyan  
S; Blockseminar in malaiischer Sprache, ab 5. Sem.; findet Nothofer, B.  
voraussichtlich im Mai 2006 statt
- Moderne malaiische Literatur: Shahnnon Ahmads Roman „Srengenge“ Nothofer, B.  
S; ab 3. Sem., Vb. 26.04.; Di, 10:00 - 12:00, Jur 803
- Thai für Fortgeschrittene IV Bernart, O.  
UE; ab 5. Sem., Vb. 21.04.; Fr, 15:00 - 17:00, Jur 804

## Vergleichende Sprachwissenschaft

Vorbesprechungen und Veranstaltungen finden zu den angegebenen Zeiten im Hause Georg-Voigt-Str. 6, linker Eingang statt.

- Vedisch II Korn, A.  
UE; Zeit/Ort n.V.
- Analyse litauischer Texte: 16.-17. Jahrhundert Gelumbeckaite, J.  
V/UE; Zeit/Ort n.V.
- Orientierungsveranstaltung für Studienanfänger/innen Korn, A.  
OV; Anf; 1stdg., NUR am 24.4.03, 13.30 Uhr; Raum 5
- Brahmi Schriften Tamai, T.  
UE; Zeit/Ort n.V.
- Einführung in die Kaukasische Sprachwissenschaft II (C 1.3) Tandaschwili, M.  
V; Anf; Zeit/Ort n.V.
- Artikelsysteme Simdorn, A.  
UE; Anf; Di, 14:15 - 16:00, Raum 5



Geschichte der litauischen Sprache: Hist. Grammatik des Litauischen V/UE; Anf; Zeit/Ort n.V.	Gelumbeckaite, J.
Diachrone Lateinische Syntax S; Di, 16:15 - 18:00, Raum 5	Schönberger, A.
Indogermanische Formenlehre (I 1.3) V; Zeit/Ort n.V.	Korn, A.
Indogermanische Sprachwissenschaft (I 1.4) UE; Zeit/Ort n.V.	Waibel, A.
Kaukasische Sprachwissenschaft II (C 1.4) UE; Zeit/Ort n.V.	Tandaschwili, M.
Struktur des Ungarischen V/UE; Anf; Die Veranstaltung findet als Blockseminar gg. Ende des Semesters statt.; Zeit/Ort n.V.	Ritter, R.-P.
Litauisch II (14.2) Die litauische Sprache. Praktischer Sprachkurs: Fortgeschrittene; K/UE; Zeit/Ort n.V.	Gelumbeckaite, J.
Quellen über den Kaukasus im Altertum II (C 5.2) V/UE; Anf; Mi, 12:15 - 14:00, Raum 6	Bredow, I.v.
Avarisch II (C 4.2) K/UE; Zeit/Ort n.V.	Tandaschwili, M.
Georgisch Übungen V/UE; Anf; Zeit/Ort n.V.	Tandaschwili, M.
Baskisch II (C 4.2) K/UE; (unter Mitarb. von M. Pérez); Mi 12:15 - 14:00 Raum 5	Tandaschwili, M.
Baskisch (IV) Lektüre UE; (unter Mitarb. von M. Pérez); Mi, 10:15 - 12:00, Raum 5	Tandaschwili, M.

**FB 9**

## Phonetik

### Grundstudium

Hör-, Artikulations- und Notationsübungen K; Zeit/Ort n.V.	Reetz, H.
Lautliche Phänomene V; Zeit/Ort n.V.	Reetz, H.
Methodik V; Zeit/Ort n.V.	Reetz, H.
Methodik TUT; Zeit/Ort n.V.	Reetz, H.
Phonetik und Phonologie II V; Georg-Voigt-Str. 6 II	Reetz, H.

## Slavische Philologie

### Vorlesungen

Kultur- und Landeskunde Böhmens und Mährens V; M.A. West- u. Südslavische Philologie, BA Empirische Sprachwissenschaft; Di, 16:00 - 18:00, Raum n.V.	Schindler, F.
Momente russischer Literatur V; Anf; BA Empirische Sprachwissenschaft, Kongnitive Linguistik.; Mo, 14:00 - 16:00, NM 131	Weber, Th.

### Sprachwissenschaftliche Abteilung

#### Grundstudium

Serbokroatische Syntax P; M.A. West- und Südslavische Philologie, BA Empirische Sprachwissenschaft;; Mi, 12:00 - 14:00, R1	Kordic, S.
Typologie des Bulgarischen unter Berücksichtigung des Vergleichs mit dem Karakaschew, D. Mazedonischen; P; M.A. West- u. Südslavische Philologie; Di, 10:00 - 12:00, R1	

## Hauptstudium

- Altrussische Texte und Grammatik 11.-14. Jhdt. Freidhof, G.  
S; M.A. Ostslavische Philologie (ab dem 5. Semester); Mo, 8:30 - 10:00,  
Raum n.V.
- Forensische Linguistik II Russisch Freidhof, G.  
S; MA Ostslavische Philologie (ab dem 5. Semester); Mi, 8:30 - 10:00,  
Raum n.V.; (14-tägig)
- Partikelfunktionen im Nordslavischen (Russisch, Tschechisch, Polnisch) Freidhof, G.  
S; MA Ostslavische Philologie, Westslavische Philologie (ab dem 5.  
Semester); Do, 14:00 - 16:00, Raum n.V.
- Russisch und Kirchenslavisch 18.-20. Jh. Freidhof, G.  
AWA; L3 und L2 Russisch, ab dem 4. Semester; Mo, 16:00 - 18:00, Raum n.V.
- Umgangssprache und Stadtsprache Russisch Freidhof, G.  
S; MA Ostslavische Philologie L2, L3 Russisch; (ab dem 5. Semester); Mi,  
8:30 - 10:00, Raum n.V.

## Literaturwissenschaftliche Abteilung

### Grundstudium

- Grundlagen der Literaturwissenschaft N., N.  
P; M.A. Ostslavische Philologie, West- u. Südslavische Philologie; Mi,  
10:00 - 12:00, Raum n.V.

### Hauptstudium

- Jan Sverak Schindler, F.  
S; M.A. West- und Südslavische Philologie; Do, 12:00 - 15:00, Raum n.V.
- Lyrik zwischen den Weltkriegen: ausgewählte Texte aus der polnischen und N., N.  
den südslavischen Literaturen (bosnisch/kroatisch/serbisch); S; M.A.  
West- u. südslavische Philologie; Do, 12:00 - 14:00, Raum n.V.
- Vladimir Nabokov: Dar N., N.  
S; M.A. Ostslavische Philologie; Do, 16:00 - 18:00, Raum n.V.

## Kurse und praktische Übungen

### Grundstudium

- Äußerungsstrukturen in Konfliktgesprächen (anhand russischer Korpustexte) Kreß, B.  
UE; M.A. Ostslavische Philologie, Russisch L2 u. L3; bei Bedarf kann ein  
Proseminarschein erworben werden;; Di, Zeit n.V., Da 201
- Bulgarisch II Karakaschew, D.  
K; M.A. West- u. Südslavische Philologie; Mo, Mi, 10:00 - 12:00, NM 116
- Bulgarisch IV Karakaschew, D.  
K; M.A. West- u. Südslavische Philologie; Di, Do, 8:30 - 10:00, NM 116
- Russisch II Weber, Th.  
K; Anf; M.A. Ostslavische Philologie, BA Empirische Sprachwissenschaft,  
Kognitive Linguistik; Mo, Mi, 8:30 - 10:00, NM 131
- Russisch III Weber, Th.  
K; M.A. Ostslavische Philologie, Russisch L2 u. L3; Mo, Mi, 10:00 -  
12:00, NM 131
- Russisch IV Hajok, A.  
K; M.A. Ostslavische Philologie, Russisch L2 u. L3; Voraussetzung ist der  
Schein Russisch III;; Di, Do, 14:00 - 16:00, NM 131
- Serbokroatisch II Kordic, S.  
K; M.A. West- und Südslavische Philologie, BA Empirische  
Sprachwissenschaft;; Di, Do, 10:00 - 12:00, R1
- Tschechisch II Schindler, F.  
K; M.A. West- und Südslavische Philologie, BA Empirische  
Sprachwissenschaft; Di, Do, 10:00 - 12:00, Raum n.V.

### Hauptstudium

- Bulgarische Grammatik Karakaschew, D.  
UE; West- u. Südslavische Philologie; Mi, 12:00 - 13:00, R1

Kontrastive Betrachtung: Tschechisch-Deutsch-Spanisch AG; M.A. West- u. Südslavische Philologie, ab dem 5. Semester;; Mi, 10:00 - 12:00, Raum n.V.; o.n.V. (14-tägig)	Schindler, F.
Kultur- und Landeskunde Serbiens, Kroatiens und Bosniens UE; M.A. West- und Südslavische Philologie, BA Empirische Sprachwissenschaft; Di, 14:00 - 16:00, R1	Kordic, S.
Lektüre und Textübersetzung (russisch) UE; M.A. Ostslavische Philologie, Russisch L2 u. L3;; Di, 8:30 - 10:00, NM 131	Weber, Th.
Russische Konversation; Praktische Grammatik und Übungen I UE; M.A. Ostslavische Philologie, Russisch L2 u. L3, Voraussetzung sind gute russische Sprachkenntnisse;; Do, 12:00 - 14:00, NM 131	N., N.
Russische Landeskunde I, Übersetzung und Essay K; M.A. Ostslavische Philologie, Russisch L2 u. L3; Teilnahmevoraussetzung sind gute russische Sprachkenntnisse;; Di, 12:00 - 14:00, NM 131	N., N.
Tschechische Übersetzung UE; M.A. West- u. Südslavische Philologie, BA Empirische Sprachwissenschaft, ab dem 5. Semester; Mi, 12:00 - 14:00, Raum n.V.	Schindler, F.
Übersetzung serbokroatisch/deutsch und deutsch/serbokroatisch UE; M.A. West- und Südslavische Philologie, BA Empirische Sprachwissenschaft;; Mi, 10:00 - 12:00, R1	Kordic, S.

## Judaistik

Semestereinführung EV; Einzeltermin am 18.4.2006, 12:00 - 13:00, 410	alle Lehrenden
---	----------------

### Grundstudium

Von der Wissenschaft des Judentums zur Judaistik V; Di, 10:00 - 12:00, 410	Schlüter, M.
Hebräisch II (Ju 1.2) K; Mo, Mi, Fr, 10:00 - 12:00, NM 103	Kuyt, A.
Jüdisch-palästinisches Aramäisch UE; Di, 10:00 - 12:00, R2	Kuyt, A.
Modernhebräische Lektüre II; Lektüre hebräischer wissenschaftlicher Sekundärliteratur; UE; Fr, 12:30 - 14:00, 405	Kuyt, A.
Jiddisch III UE; Mo, 16:00 - 18:00, 405	Alexander-Ihme, E.
Erzählungen über Abrahams Jugend in der antiken jüdischen Literatur UE; Mi, 14:00 - 16:00, 405	Adelmann, A.
Einführung in die rabbinische Literatur II UE; Do, 10:00 - 12:00, 410	Schlüter, M.
Bahya ben Ashers Kad ha-Qemah („Mehlkrug“) als Beispiel der mittelalterlichen jüdischen Ethik; UE; Mo, 14:00 - 16:00, 405	Kuyt, A.
Die Erfahrung des Anderen UE; Mo, 8:30 - 10:00, 405	Lochow-Drücke, Ch.
Die zeitgenössische hebräische Belletristik als Spiegel der israelischen Gesellschaft: A.B. Yehoshua und Amos Oz; P; Mi, 12:30 - 14:00, 405	Kuyt, A.

### Grund- und Hauptstudium

Gzerot tatnu: Die Judenverfolgungen während des Ersten Kreuzzugs P; Mo, 12:00 - 14:00, 405; Vb 24.4.2006	Raspe, L.
Aschkenas per Semesterticket: eine Exkursionsreihe UE; jede 2. Woche Do, 12:00 - 14:00, 405; plus 4 Exkursionstermine nach Vereinbarung; Vb 27.4.2006	Raspe, L.
Zur Kulturanthropologie der „Frankfurter Judengasse“ - Erkenntnisse aus dem Protokollbuch des Frankfurter Rabbinatsgerichtes im 18. Jh.; P; Di, 16:00 - 18:00, 410	Wachten, J.

## Hauptstudium

- Zwischen Aggada und Halakha: „The Academic Study of Midrash“ am Beispiel der Erzählung von der „Brautwerbung um Rebekka“ (Gen 24); S; Di, 14:00 - 16:00, 410 Schlüter, M.
- „... Männer sind verpflichtet, die Frauen sind befreit.“ Talmudischer Diskurs zu Mishna Qidushin I, 7 über die Kriterien zur Verpflichtung der Gebotserfüllung; S; Do, 14:00 - 16:00, 410 Schlüter, M.
- Religion im Dialog N.N.  
OS; Di, 18:00 - 20:00, NG 1.731

## Afrikanische Sprachwissenschaften

- Vorbesprechung Afrikanische Sprachwissenschaften Gem.-Veranst.  
EV; Einzeltermin am 18.4.2006, 10:00 - 12:00, R3

## Grundstudium

- Fula-Grammatik III Diallo, A.  
K; Di, 12:00 - 14:00, R2
- Fula-Konversation III Diallo, A.  
UE; Mo, 12:00 - 14:00, R2; Vb 24.4.2006
- Hausa-Grammatik II (AH2.3) Zoch, U.  
K; Mi, 10:00 - 12:00, 311
- Hausa-Grammatik IV Zoch, U.  
K; Mi, 8:30 - 10:00, R2
- Hausa-Konversation II (AH2.4) Zoch, U.  
UE; Mo, 8:30 - 10:00, R2; Vb 24.4.2006
- Hausa-Konversation III Ahmed-Becker, Y.  
UE; Mi, 14:00 - 16:00, R3
- Swahili-Grammatik II (AS2.2) Voßen, R.  
K; Di, 10:00 - 12:00, Raum n.V.; Vb 25.4.2006
- Swahili-Konversation II (AS2.4) Weich, N.  
UE; Mi, 10:00 - 12:00, R3
- Wissenschaftsgeschichte (AH1.2, AS1.2, AF1.2) Leger, R.  
V; Di, 14:00 - 16:00, R2

## Grund- und Hauptstudium

- Afrikanische Sprachen im Prozess der Globalisierung Geider, Th.  
P; Zeit/Ort n.V.
- Arabisch und Schriftlichkeit in Afrika Diallo, A.  
P; Mi, 14:00 - 16:00, R1
- Erstellen einer sprachlichen Skizze (Kupto) Leger, R.  
UE; Mo, 10:00 - 12:00, R2; Vb 24.4.2006
- Interlinearisierung von Fula-Texten Diallo, A.  
UE; Do, 13:00 - 14:00, R2
- Numerus und Genus in Afrika - oder warum ein Turkanamann mit einem Speer als Frau angesprochen wird; P; Blockveranstaltung, 31.7.2006-3.8.2006, R2; Jeweils 10-13 Uhr König, Ch.
- Oralität in den Khoisan-Gemeinschaften des südlichen Afrika Keuthmann, K.  
P; Do, 12:00 - 14:00, 309
- Pronominalsysteme in atlantischen Sprachen Diallo, A.  
P; Do, 10:00 - 12:00, R2
- Reiseberichte über Afrika von der frühen Kolonialzeit bis heute Kilian-Hatz, Ch.  
V; jede 2. Woche Mi, 14:00 - 16:00, 309
- Struktur des Ewe (AH5.1.2, AS5.1.3, AF4.3) Schreiber, H.  
K; Do, 14:00 - 16:00, R2
- Struktur des Fula (AH5.1.3, AS5.1.2, AF4.2) Diallo, A.  
K; Mo, 15:00 - 16:00, R2; Vb 24.4.2006
- Struktur des Zulu (AS5.1.3, AF4.3) Voeltz, E.  
K; Mi, 14:00 - 16:00, R2

Swahili-Lektüre UE; Do, 13:00 - 14:00, 311	Beck, R.M.
TAM-Systeme afrikanischer Sprachen P; Do, 16:00 - 18:00, R2	Anyanwu, R.-J.
Typologisch-genetischer Vergleich im Niger-Kongo (AH4.1.2, AS4.1.2, AF5.1.2); P; Mi, 12:00 - 14:00, R2	Voeltz, E.
<b>Hauptstudium</b>	
Aspekte der Verbalmorphologie S; Di, 10:00 - 12:00, Raum n.V.; Raum 2; Vb 25.4.2006	Schreiber, H.
Colloquium Linguisticum Africanum KO; Fr, 11:30 - 13:00, R3	Gem.-Veranst.
Ideophone in den afrikanischen Sprachen S; jede 2. Woche Mi, 14:00 - 16:00, 309; Vb 26.4.2006	Kilian-Hatz, Ch.
Kreolsprachen in Afrika S; Fr, 10:00 - 11:30, R2	Diallo, A.
MagistrandInnen- und DoktorandInnen-Kolloquium KO; Fr, 14:30 - 15:30, R2	Voßen, R.
Vergleichende Phonologie der Khoisansprachen S; Do, 16:00 - 18:00, 309	Voßen, R.

## Empirische Sprachwissenschaft (B.A.)

### Allgemeiner Pflichtbereich

Phonetik und Phonologie II V; Georg-Voigt-Str. 6 II	Reetz, H.
Phonetische Transkription K; Zeit/Ort n.V.	Reetz, H.
Phonetische Transkription K; Zeit/Ort n.V.	Reetz, H.

### Module der Schwerpunkte

Hausa-Grammatik II (AH2.3) K; Mi, 10:00 - 12:00, 311	Zoch, U.
Hausa-Konversation II (AH2.4) UE; Mo, 8:30 - 10:00, R2; Vb 24.4.2006	Zoch, U.
Struktur des Ewe (AH5.1.2, AS5.1.3, AF4.3) K; Do, 14:00 - 16:00, R2	Schreiber, H.
Struktur des Fula (AH5.1.3, AS5.1.2, AF4.2) K; Mo, 15:00 - 16:00, R2; Vb 24.4.2006	Diallo, A.
Struktur des Zulu (AS5.1.3, AF4.3) K; Mi, 14:00 - 16:00, R2	Voeltz, E.
Swahili-Grammatik II (AS2.2) K; Di, 10:00 - 12:00, Raum n.V.; Vb 25.4.2006	Voßen, R.
Swahili-Konversation II (AS2.4) UE; Mi, 10:00 - 12:00, R3	Weich, N.
Typologisch-genetischer Vergleich im Niger-Kongo (AH4.1.2, AS4.1.2, AF5.1.2); P; Mi, 12:00 - 14:00, R2	Voeltz, E.
Vorbesprechung Afrikanische Sprachwissenschaften EV; Einzeltermin am 18.4.2006, 10:00 - 12:00, R3	Gem.-Veranst.
Wissenschaftsgeschichte (AH1.2, AS1.2, AF1.2) V; Di, 14:00 - 16:00, R2	Leger, R.
Avarisch II (C 4.2) K/UE; Zeit/Ort n.V.	Tandaschwili, M.
Baskisch II (C 4.2) K/UE; (unter Mitarb. von M. Pérez); Mi 12:15 - 14:00 Raum 5	Tandaschwili, M.
Einführung in die Kaukasische Sprachwissenschaft II (C 1.3) V; Anf; Zeit/Ort n.V.	Tandaschwili, M.

FB 9

Georgisch II (C 2.2) K; n.V., Raum 5	Tandaschwili, M.
Hebräisch II (Ju 1.2) K; Mo, Mi, Fr, 10:00 - 12:00, NM 103	Kuyt, A.
Indogermanische Formenlehre (I 1.3) V; Zeit/Ort n.V.	Korn, A.
Indogermanische Sprachwissenschaft (I 1.4) UE; Zeit/Ort n.V.	Waibel, A.
Georgisch II (C 2.2) K; n.V., Raum 5	Tandaschwili, M.
Kaukasische Sprachwissenschaft II (C 1.4) UE; Zeit/Ort n.V.	Tandaschwili, M.
Litauisch II (I4.2) Die litauische Sprache. Praktischer Sprachkurs: Fortgeschrittene; K/UE; Zeit/Ort n.V.	Gelumbeckaite, J.
Quellen über den Kaukasus im Altertum II (C 5.2) V/UE; Anf; Mi, 12:15 - 14:00, Raum 6	Bredow, I.v.
Wissenschaftliche Einführung in das Sanskrit II (I 2.2) K/UE; Fr, 14:15 - 17:30, Raum 5	Mylius, K.
Wissenschaftliche Einführung in das Sanskrit II (I 2.2) K/UE; Fr, 14:15 - 17:30, Raum 5	Mylius, K.
Hör-, Artikulations- und Notationsübungen K; Zeit/Ort n.V.	Reetz, H.
Lautliche Phänomene V; Zeit/Ort n.V.	Reetz, H.
Methodik V; Zeit/Ort n.V.	Reetz, H.
Methodik TUT; Zeit/Ort n.V.	Reetz, H.
Einführung in die sprachwissenschaftliche Turkologie II Proseminar, 2 SWS, R 3, Di 16:00-18:00; ES-BA-TK 2 (ECTS-Credits: 3)	Ragagnin, E
Türkisch II Grammatik Kurs, 2 SWS, R 3, Mo, Di 10:00-11:00; ES-BA-TK 2 (ECTS-Credits: 4)	Özer, S
Türkisch II Übung, 2 SWS, R 3, Mo, Di 11:00-12:00; ES-BA-TK-2 (ECTS-Credits: 3)	Özer, S
Tuvinisch II Übung, 2 SWS, R 1, Mo 14:00-16:00; ES-BA-TK 2	Ragagnin, E

# Lehrveranstaltungen des Fachbereichs 10 - Neuere Philologien

## Allgemeine und Vergleichende Literaturwissenschaft

Benjamin und Baudelaire II P/S; Mi, 10:00 - 12:00, IG 2.201	Wohlfarth, I. Hamacher, W.
Deklinationen des Römischen Rechts (Savigny, Heidegger) P/S; Do, 14:00 - 16:00, Raum n.V.	Hamacher, W. Vismann, C.
Der literarische Widerstand der Geschlechter AWA; Mo 12:00 - 14:00 IG 1.301	Sideri, O. Steinmann, H.
Edgar Allan Poe und seine europäischen Kontexte P/S; Do, 12:00 - 14:00, IG 1.301	
Meister-Schüler-Verhältnisse in der Literatur von Orient und Okzident P/S; Do, 10:00 - 12:00, NG 1.741b	Renger, A.-B.
Modelle der Selberlebensbeschreibung - zu Theorie und Geschichte der Autobiographie; V; Mo, 16:00 - 18:00, IG 254; Vb 24.4.2006	Hilmes, C.
Schopenhauer und Nietzsche P; Di, 16:00 - 18:00, IG 1.301	Pankow, E.

## Orientierungsveranstaltung

Orientierungsveranstaltung über den Studiengang Allgemeine und Vergleichende Literaturwissenschaft; OV; Anf; einmaliger Termin; Einzeltermin am 19.4.2006, 14:00 - 16:00, IG 251; Vb 19.4.2006	Hamacher, W. Pankow, E. Gelhard, A.
Lemke, A.; Lorenzer, S.; Preuß, K.; Renger, A.-B.; Steinmann, H.	

## Vorlesungen

Die römische Komödie V; Di, 14:15 - 15:45, IG 311	Paulsen, Th.
Johann Wolfgang Goethe: Gedichte V/KO; Anf; Do, 16:00 - 18:00, IG 411; Vb 27.4.2006	Perels, Ch.
Queer Reading V; Frauen- und Geschlechterstudien; Do, 18:00 - 20:00, NG 2.701; Vb 27.4.2006	Kraß, A.
Sprachen der Kritik I: Lektüre poetologischer und literaturkritischer Texte in englischer Sprache; UE; Di, 12:00 - 14:00, IG 1.301	Preuß, K.

## Grundstudium

Aus dem Kanon 6 UE; Mi, 18:00 - 20:00, IG 251	Renger, A.-B.
Die Erfahrung des Anderen UE; Mo, 8:30 - 10:00, 405	Lochow-Drüke, Ch.
Einführung in die Allgemeine und Vergleichende Literaturwissenschaft EV; Mo, 12:00 - 14:00, IG 411	Lorenzer, S.
Einführung in die italienische Literaturwissenschaft P; A-L:1; Mi, 12:15 - 13:45, Cas 1.812	Rimpau, L.
Mythos und Moderne: Cesare Pavese P; A-L:2; Do, 12:15 - 13:45, IG 251	Rimpau, L.
Novellen der Renaissance P; A-L:2; Di, 16:15 - 17:45, IG 251	Rimpau, L.
Praxischock P; Mo, 18:00 - 20:00, IG 1.301	Balmes, H.J.
Sprachen der Kritik II: Lektüre poetologischer und literaturkritischer Texte in französischer Sprache; UE; Anf; Mi, 16:00 - 18:00, Cas 1.812	Hamacher, W.
Theorien der Lyrik. Poetiken von Mittelalter bis zur Gegenwart /Theory of Lyrics. Poetics from the Middle Ages to the 20th Century; P; Vorbespr. 21.4.2006, 10:00 - 12:00 Uhr, IG 5.157	Selaf, L.

Tristan  
P; Anf; Mi, 12:00 - 14:00, IG 1.411; Vb 26.4.2006

Wyss, U.  
u.M.v.  
Schuhmann, M.  
N.N.

Tutorium zu Sprachen der Kritik I. Lektüre poetologischer und literaturkritischer Texte in englischer Sprache; TUT; Di, 18:00 - 20:00, IG 1.301

Tutorium zu Sprachen der Kritik II: Lektüre poetologischer und literaturkritischer Texte in französischer Sprache; TUT; Do, 18:00 - 20:00, IG 1.301

N.N.

### Grund- und Hauptstudium

„Melancholie“ in der Literatur und den bildenden Künsten  
P/S; Fr, 10:00 - 12:00, IG 1.301

Lenke, A.

Das Libretto II

P/S; Mi, 10:00 - 12:00, IG 1.301

Pankow, E.

Die romaneske und die satirische Komödie im Wandel: Shakespeare, Calderon de la Barca und Heinrich von Kleist; P/S; Fr, 12:00 - 14:00, IG 254

Preuß, K.

Legere. Zur Figur des Sammlers

P/S; Fr, 16:00 - 18:00, IG 1.301

Lenke, A.

Literatur und Psychoanalyse II

P/S; Mi, 14:00 - 16:00, IG 1.301

Pankow, E.

### Hauptstudium

Die Rezeption des Baldr-Mythos vom Mittelalter bis zur Gegenwart  
HS; Für Studierende der älteren und neueren Skandinavistik; Mi, 10:15 - 11:45, IG 201; Vb 19.4.2006

Zernack, J.

Geschichte und Aktualität der Religionskritik

S; Einzeltermine am 15.6.2006, 10:00 - 13:00, 15:00 - 18:00, Raum n.V.; 17.6.2006, 10:00 - 14:00, Raum n.V.; 7.7.2006, 10:00 - 13:00, 15:00 - 18:00, Raum n.V.; 8.7.2006, 10:00 - 16:00, Raum n.V.; Vorbespr. 5.5.2006, 12:00 - 13:00 Uhr

Saar, M.

Kaffee, Gespräch, Geselligkeit

OS; Do, 12:00 - 14:00, NM 120; Vb 20.4.2006

Schmid, S.

Philosophie in literarischen Texten I

HS; Mi, 12:15 - 13:45, IG 251

Wild, G.

Realismus und Anti-Realismus im Film

S; Do, 16:00 - 18:00, NG 731; Vb 20.4.2006

Seel, M.

Traum und Geschichte (II)

S; Studierende, die nicht an Teil I im Wintersemester 05/06 teilgenommen haben, werden um Anmeldung bei Herrn Dr. Küpper gebeten.; jede 2. Woche  
Di, 16:00 - 19:00, IG 7.214; Vb 25.4.2006

Lindner, B.  
Wohlfarth, I.

### Aufbaustudium

Neuere Forschungsarbeiten zur Theorie des Bildes  
KO; Mi, 18:00 - 20:00, IG 1.301

Pankow, E.

## Amerikanistik und Anglistik

### Orientierungsveranstaltung

Tipps und Informationen

(1) Studienberatung: Prof. Jürgen Quetz (L2,L5,L1-WF) im Semester Do 14.00-15.00, sonst siehe Aushang, Ursula Röllich-Faber (L1, L2) im Semester Di 10.30-11.30, sonst siehe Aushang, Werner E. Bauer (MA) im Semester Di 14.00-16.00, sonst n. telef. Vb., Harald Raykowski (L3) im Semester Di 14.00-16.00, sonst n. telef. Vb.

(2) Beratung über Auslandsaufenthalte: Großbritannien und Irland Harald Raykowski im Semester Di 13.30-15.00, sonst siehe Aushang, Nordamerika Prof. Dr. Christa Buschendorf im Semester Do 14.30-16.00, sonst siehe Aushang.

(3) Info Blatt: Weitere Auskünfte und wichtige Informationen (vor allem für Anfangssemester) erhalten Sie im Info-Blatt für den jeweiligen Studiengang. Die Info-Blätter für L1 und



L2 sind im Sekretariat der Abteilung Englischdidaktik, Zi 3.152 erhältlich, die für L3 und MA im „Zi 17“, Zi 3.257.

(4) BAFöG-Referenten am FB 10: Institut für England- und Amerikastudien:  
Harald Raykowski (Sprechstd. im Semester Di 15.00-16.30)

Assessment Test	N.N.
OV; Einzeltermine am 10.4.2006, 12:00 - 18:00, Raum s. UnivIS; 18.4.2006, 12:00 - 18:00, Raum s. UnivIS	
Orientierungsveranstaltung für das Studium der Anglistik und Amerikanistik	N.N.
OV; Einzeltermine am 18.4.2006, 10:00 - 12:00, Raum s. UnivIS; 18.4.2006, 10:30 - 11:30, Raum s. UnivIS	
Registration	N.N.
OV; Einzeltermin am 21.4.2006, 16:00 - 18:00, Raum s. UnivIS	
Studentische Orientierungsveranstaltung	N.N.
OV; Einzeltermin am 19.4.2006, 10:00 - 12:00, Raum s. UnivIS	

## Fremdsprachliche Kommunikation

### Obligatory Assessment Test

All students studying at the Institut für England- und Amerikastudien are required to take a two-hour written assessment test to be followed by an interview later in that same week.

The written test will take place in Room 823 of the Casino Building at Johann Wolfgang Goethe-Universität, Westend Campus on four occasions: Monday, October 17 at 12:00 p.m. and at 3:00 p.m. as well as Tuesday, October 18 at 12:00 p.m. and at 3:00 pm. Students will sign up for a time for the interview after the test.

ALL students must register for the assessment test by sending an e-mail to [diagnostictest@em.uni-frankfurt.de](mailto:diagnostictest@em.uni-frankfurt.de)

no later than October 7 2005.

In addition, a valid student identification card and photo identification must be presented prior to admission to the test.

Should students not have access to e-mail, they may register for the assessment test by writing a letter to:

Englische Sprachpraxis  
Institut für England- und Amerikastudien  
Johann Wolfgang Goethe-Universität  
Grüneburgplatz 1  
60323 Frankfurt am Main

Please note that students writing by mail must include their return address for confirmation purposes.

### Introductory Language Certificate / Sprachschein

To obtain the obligatory Introductory Language Certificate, students must fulfil the following requirements:

1. Completion of the assessment test;
2. Interview;
3. One recommended language class (only for students who have completed the assessment test).

**Important:** On **Friday, October 28 at 4 p.m.**, after everybody has taken the test and has had an interview, students must register for basic language classes in the **I.G. Farben building, Room 1.741 a+b of the Annex**. Students should sign up for one of the classes for which they have been recommended by their interviewer. All students **must** present their **Test Assessment Sheet** when registering. All classes will be strictly limited to 30 participants. This registration process applies to **Level I** language classes **only**.

FB 10

## Registration for Level 2 and Level 3 Language Courses, and for Staatsexamen Preparation WS 2005-6

1. All qualified students are entitled to take ONE of these courses per semester.
2. To take a Level 2 course (unless you are specifically told to do so for some other reason) you need a Level 1 Schein, and to take a Level 3 course you need a Level 2 Schein. Should this be just a Teilnahmeschein, you are warned that you are highly unlikely to reach the standard required.
3. To register for one of the above courses you should:
  - a) Obtain the relevant form from Room 17 (they will be available from October 4th 2005).
  - b) Submit the completed form to Room 17 by 13.00 on October 24th (examples of how to complete the form will be on the notice boards).
4. The lists of course participants will be put up on Wednesday 26th, and there will be a meeting on Thursday 27th if there are any students who have not been placed in a course of their choice.

Watch the notice boards in case there are any changes to the time, place or day of any course before the beginning of the semester.

**N.B. Exemptions from the diagnostic test on the basis of prior certification shall be considered by the department on a discretionary basis.**

### Sprachpraktische Übungen

#### Group 1: Writing Skills

Translation (Level III)			McCann, B.
UE; Mo, 16:00 - 18:00, Raum s. UnivIS; Vb 24.4.2006			
Translation German-English (Level II)			Poarch, G.
UE; Di, 8:30 - 10:00, Raum s. UnivIS; Vb 25.4.2006			
Translation German-English (Level III)			Müller-Holtz, M.
UE; Mo, 14:00 - 16:00, Raum s. UnivIS; Vb 24.4.2006			
Writing Skills (Level I)			
UE;			
Mo	12:00 - 14:00 ab 24.4.2006	Raum s. UnivIS	DiLorio, S.
Mo	14:00 - 16:00 ab 24.4.2006	Raum s. UnivIS	McCann, B.
Di	12:00 - 14:00 ab 25.4.2006	Raum s. UnivIS	Scheer, S.
Mi	12:00 - 14:00 ab 26.4.2006	Raum s. UnivIS	Poarch, G.
Do	12:00 - 14:00 ab 27.4.2006	Raum s. UnivIS	Müller-Holtz, M.
Fr	08:30 - 10:00 ab 28.4.2006	Raum s. UnivIS	Fitzpatrick, L.
Writing Skills (Level II)			
UE;			
Mo	12:00 - 14:00 ab 24.4.2006	Raum s. UnivIS	N.N.
Di	12:00 - 14:00 ab 25.4.2006	Raum s. UnivIS	Thoet, F.
Di	12:00 - 14:00 ab 25.4.2006	Raum s. UnivIS	McCann, B.
Di	14:00 - 16:00 ab 25.4.2006	Raum s. UnivIS	Fisk, J.

**Group 2: Grammar**

## Grammar Practice (Level I)

UE;			
Mo	10:00 - 12:00 ab 24.4.2006	Raum s. UnivIS.	Poarch, G.
Mo	12:00 - 14:00 ab 24.4.2006	Raum s. UnivIS	Poarch, G.
Fr	12:00 - 14:00 ab 28.4.2006	Raum s. UnivIS	Müller-Holtz, M.

## Grammar Practice (Level II)

UE;			
Di	16:00 - 18:00 ab 25.4.2006	Raum s. UnivIS	Fisk, J.
Do	10:00 - 12:00 ab 27.4.2006	Raum s. UnivIS	Fisk, J.
Fr	12:00 - 14:00 ab 28.4.2006	Raum s. UnivIS	Sprague Sudhaus, L.

**Group 3: Comprehension of Spoken and Written English**

## Presentational Skills (Level II)

UE; Do, 12:00 - 14:00, Raum s. UnivIS; Vb 26.4.2006 Poarch, G.

**Group 4: Practice in Spoken English**

## Public / Academic Speaking

UE; Mi, 16:00 - 18:00, Raum s. UnivIS; Mi, 14:00 - 16:00, Raum s. UnivIS; Vb 26.4.2006 Malone, E.

**Group 5: Integrated Language Skills**

## Integrated Language Skills (Level I)

UE;			
Mo	10:00 - 12:00 ab 24.4.2006	Raum s. UnivIS	DiLorio, S.
Di	12:00 - 14:00 ab 25.4.2006	Raum s. UnivIS	Poarch, G.
Do	14:00 - 16:00 ab 27.4.2006	Raum s. UnivIS	McCann, D.

## Integrated Language Skills (Level II)

UE;			
Di	10:00 - 12:00 ab 25.4.2006	Raum s. UnivIS	Thoet, F.

## Special Integrated Language Studies

UE; Mo, 12:00 - 14:00, Raum s. UnivIS; Vb 24.4.2006 McCann, B.

## Theatre Workshop

UE; Fr, 16:00 - 18:00, Raum s. UnivIS; Vb 28.4.2006 Fisk, J.

## Production Workshop

UE; Zeit/Ort n.V. Fisk, J.  
McCann, B.

**Group 6: Staatsexamen Preparation Courses**

## Preparation for the Staatsexam L1 DID/NF

UE; Mo, 12:00 - 14:00, Raum s. UnivIS; Vb 24.4.2006 Müller-Holtz, M.

## Staatsexam Preparation Course (L1, L2 &amp; L5 WF)

UE; Mo, 16:00 - 18:00, Raum s. UnivIS; Vb 24.4.2006 Müller-Holtz, M.

## Staatsexamen Preparation Course - Grammar L1 WF, L2 &amp; L5

UE; Do, 8:30 - 10:00, Raum s. UnivIS; Vb 27.4.2006 Poarch, G.

## Writing Skills (Level III)

UE;			
Mo	14:00 - 16:00 ab 24.4.2006	Raum s. UnivIS.	McCann, D.
Do	10:00 - 12:00 ab 27.4.2006	Raum s. UnivIS.	Sprague Sudhaus, L.
Do	12:00 - 14:00 ab 27.4.2006	Raum s. UnivIS.	Fisk, J.

## Vorlesungen

Historical and theoretical perspectives on Foreign Language Education V; Mi, 10:00 - 12:00, Raum s. UnivIS.; Vb 26.4.2006	Doff, S.
Coleridge über Shakespeare V; Mo, 16:00 - 18:00, Raum s. UnivIS; Vb 24.4.2006	Lobsien, E.
Einführung in die britische Kulturgeschichte (KIS II) V; Mo, 10:00 - 12:00, Raum s. UnivIS; Vb 24.4.2006	Scholz, S.
Amerikanische Literatur- und Kulturgeschichte II V; Di, 10:00 - 12:00, Raum s. UnivIS; Vb 18.4.2006	Opfermann, S.
Einführung in die englische Literaturgeschichte (Literaturwissenschaft Teil II); V/P; Mi 16:00 - 18:00 ab 26.4.2006	Raum s. UnivIS Lobsien, E.
Fr 12:00 - 14:00 ab 28.4.2006	Raum s. UnivIS Schmid, S.

## Amerikanistik

### Amerikanische Literatur und Literaturwissenschaft (Schwerpunkt I)

#### Grundstudium

Einführung in die Literaturwissenschaft

P;			
Mo 16:00 - 18:00 ab 24.4.2006	Raum s. UnivIS	Raykowski, H.	
Mo 18:00 - 20:00 ab 24.4.2006	Raum s. UnivIS	Spengler, B.	
Di 10:00 - 12:00 ab 25.4.2006	Raum s. UnivIS	McCann, B.	
Di 18:00 - 20:00 ab 25.4.2006	Raum s. UnivIS	Mieszkowski, S.	

Art in Poetry  
P; Di, 8:30 - 10:00, Raum s. UnivIS; Vb 25.4.2006

FGM in Creative Writing  
P; Fr, 8:30 - 10:00, Raum s. UnivIS; Vb 28.4.2006

Contemporary American Short Stories  
P; Do, 16:00 - 18:00, Raum s. UnivIS; Vb 27.4.2006

Japanese American Literature  
P; Do, 14:00 - 16:00, Raum s. UnivIS; Vb 27.4.2006

Paul Auster - Postmodernism and Beyond  
P; Fr, 16:00 - 18:00, Raum s. UnivIS; Vb 28.4.2006

#### Hauptstudium

Slave Narratives  
HS; Di, 16:00 - 18:00, Raum s. UnivIS.; Vb 18.4.2006

19 th Century Women Writers  
HS; Do, 10:00 - 12:00, Raum s. UnivIS; Vb 20.4.2006

Neuerscheinungen  
HS; jede 2. Woche Di, 16:00 - 20:00, Raum s. UnivIS

Amerikanisten Oberseminar  
OS; Di, 18:00 - 20:00, Raum s. UnivIS; Vb 25.4.2006

Letzte Studienphase  
OS; Fr, 11:00 - 13:00, Raum s. UnivIS.

Twentieth-Century American Sea Fictions  
HS; Di, 14:00 - 16:00, Raum s. UnivIS; Vb 25.4.2006

## Amerikanische Kultur und Kulturwissenschaft (Schwerpunkt II)

### Grundstudium

Einführung in die amerikanische Kultur und Kulturwissenschaft I + II

P;			
Mi	09:00 - 12:00 ab 26.4.2006	Raum s. UnivIS	Franke, A.
Mi	18:00 - 21:00 ab 26.4.2006	Raum s. UnivIS	Buschendorf, Ch.
Art in Poetry			Buschendorf, Ch.
P; Di, 8:30 - 10:00, Raum s. UnivIS; Vb 25.4.2006			
Tragedy in Modern American Drama			Fisk, J.
P; Mi, 16:00 - 18:00, Raum s. UnivIS; Vb 26.4.2006			
Religion und Gesellschaft I / Calvinismus, Puritanismus.			Hansen, O.
P; Di, 16:00 - 18:00, Raum s. UnivIS; Vb 25.4.2006			
Indian Sterotypes in American Cinema			Peyer, B.
P; Fr, 14:00 - 18:00, Raum s. UnivIS; Vb 28.4.2006			
Japanese American Literature			Opfermann, S.
P; Do, 14:00 - 16:00, Raum s. UnivIS; Vb 27.4.2006			
Kanada im Spannungsfeld von Regionalisierung und Globalisierung: Kultur, Politik, Gesellschaft; P; Einzeltermin am 24.4.2006, 12:00 - 14:00, Raum s. UnivIS			Sarkowsky, K. Lammert, Ch.

### Hauptstudium

Between Categories: Music and the Arts of the New York School			Franke, A.
HS; jede 2. Woche Do, 16:00 - 20:00, Raum s. UnivIS; Vb 20.4.2006			
Readings in American Pragmatism I			Hansen, O.
HS; Zeit/Ort n.V.			
Discourses of the Americans			Kühnel, W.
HS; Do, 14:00 - 16:00, Raum s. UnivIS; Vb 20.4.2006			
Amerikanisten Oberseminar			Buschendorf, Ch. Hansen, O. Opfermann, S. Kühnel, W.
OS; Di, 18:00 - 20:00, Raum s. UnivIS; Vb 25.4.2006			
Letzte Studienphase			
OS; Fr, 11:00 - 13:00, Raum s. UnivIS.			
Slave Narratives			Buschendorf, Ch.
HS; Di, 16:00 - 18:00, Raum s. UnivIS.; Vb 18.4.2006			

## Amerikanische Geschichte und Gesellschaft (Schwerpunkt III)

### Grundstudium

Einführung in die amerikanische Ideen- und Sozialgeschichte II

P;			
Mo	10:00 - 12:00 ab 24.4.2006	Raum s. UnivIS	Zehelein, E.-S.
Di	14:00 - 16:00 ab 25.4.2006	Raum s. UnivIS	Kühnel, W.
Historiographie des Südens			Hansen, O.
P; Mi, 16:00 - 18:00, Raum s. UnivIS; Vb 26.4.2006			
Antagonisms - American Style			Kühnel, W.
P; Do, 10:00 - 12:00, Raum s. UnivIS; Vb 20.4.2006			
Japanese American Literature			Opfermann, S.
P; Do, 14:00 - 16:00, Raum s. UnivIS; Vb 27.4.2006			
Kanada im Spannungsfeld von Regionalisierung und Globalisierung: Kultur, Politik, Gesellschaft; P; Einzeltermin am 24.4.2006, 12:00 - 14:00, Raum s. UnivIS			Sarkowsky, K. Lammert, Ch.

### Hauptstudium

Slave Narratives			Buschendorf, Ch.
HS; Di, 16:00 - 18:00, Raum s. UnivIS.; Vb 18.4.2006			
Discourses of the Americans			Kühnel, W.
HS; Do, 14:00 - 16:00, Raum s. UnivIS; Vb 20.4.2006			

Amerikanisten Oberseminar  
OS; Di, 18:00 - 20:00, Raum s. UnivIS; Vb 25.4.2006

Buschendorf, Ch.  
Hansen, O.  
Opfermann, S.  
Kühnel, W.

Letzte Studienphase  
OS; Fr, 11:00 - 13:00, Raum s. UnivIS.

### Sprachwissenschaft (Schwerpunkt IV)

#### Grundstudium

Introduction to Morphology  
P; Do, 12:00 - 14:00, Raum s. UnivIS; Vb 27.4.2006 Bauer, W.

Introduction to Linguistics  
P;  
Di 12:00 - 14:00 Raum s. UnivIS Becker, A.  
ab 25.4.2006  
Mi 08:15 - 09:45 Raum s. UnivIS Bieswanger, M.  
ab 26.4.2006

Einführung in die Phonetik und Phonologie des Englischen  
P; Mo, 16:00 - 18:00, Raum s. UnivIS; Vb 24.4.2006 Müllner, K.

Introduction to Contrastive Linguistics  
P; Mo, 12:00 - 14:00, Raum s. UnivIS; Vb 24.4.2006 Hellinger, M.

Der englische Wortschatz  
P; Mo, 12:00 - 14:00, Raum s. UnivIS; Vb 24.4.2006 Bauer, W.

Language and Education  
P; Fr, 10:00 - 12:00, Raum s. UnivIS; Vb 28.4.2006 Hellinger, M.  
u.M.v.  
Schneider, B.

#### Hauptstudium

Multilingualism and Language Contact  
HS; Do, 10:00 - 12:00, Raum s. UnivIS.; Vb 20.4.2006 Bieswanger, M.

Geschlecht, Sprache und Recht  
HS; Di, 14:00 - 16:00, Raum s. UnivIS.; Vb 18.4.2006 Hellinger, M.

Language and Ecology  
HS; Mo, 10:00 - 12:00, Raum s. UnivIS.; Vb 24.4.2006 Hellinger, M.

Issues in Applied Linguistics  
OS; Di, 10:00 - 12:00, Raum s. UnivIS; Vb 18.4.2006 Hellinger, M.

### Anglistik

#### Englische Literatur und Literaturwissenschaft (Schwerpunkt 1)

##### Grundstudium

Einführung in die Literaturwissenschaft  
P;  
Mo 16:00 - 18:00 Raum s. UnivIS Raykowski, H.  
ab 24.4.2006  
Mo 18:00 - 20:00 Raum s. UnivIS Spengler, B.  
ab 24.4.2006  
Di 10:00 - 12:00 Raum s. UnivIS McCann, B.  
ab 25.4.2006  
Di 18:00 - 20:00 Raum s. UnivIS Mieszkowski, S.  
ab 25.4.2006

Einführung in die englische Literaturgeschichte (Literaturwissenschaft  
Teil II); V/P;

Mi 16:00 - 18:00 Raum s. UnivIS Lobsien, E.  
ab 26.4.2006

Fr 12:00 - 14:00 Raum s. UnivIS Schmid, S.  
ab 28.4.2006

Text und Illustration im 19. Jahrhundert  
P; Di, 14:00 - 16:00, Raum s. UnivIS; Vb 25.4.2006 Heyl, Ch.

Maiden and Monster: Myth in Women's Fiction P; Fr, 8:30 - 10:00, Raum s. UnivIS; Vb 28.4.2006	Schmid, S.
Daniel Defoe P; Mo, 14:00 - 16:00, Raum s. UnivIS; Vb 24.4.2006	Scholz, S.
Contemporary Irish Fiction P; Mo, 10:00 - 12:00, Raum s. UnivIS.; Vb 24.4.2006	Raykowski, H.
Creative Works by South Asian British Women P; Mi, 14:00 - 16:00, Raum s. UnivIS; Vb 25.4.2006	Schulze-Engler, F. u.M.v. Vogt-William, Ch.
Graveyard Poetry P/S; Einzeltermin am 10.5.2006, 16:00 - 18:00, Raum s. UnivIS; Blockveranstaltung, 24.7.2006 10:00 - 28.7.2006 16:00, Raum s. UnivIS	Haekel, R.

### Hauptstudium

Graveyard Poetry P/S; Einzeltermin am 10.5.2006, 16:00 - 18:00, Raum s. UnivIS; Blockveranstaltung, 24.7.2006 10:00 - 28.7.2006 16:00, Raum s. UnivIS	Haekel, R.
Konstruktion schottischer Identität in der schottischen und schottisch-kanadischen Literatur, 1745-2005; HS; Do, 16:00 - 18:00, Raum s. UnivIS; Vb 20.4.2006	Heyl, Ch.
Shakespeare: Die Lancaster Tetralogie HS; Di, 18:00 - 20:00, Raum s. UnivIS; Vb 18.4.2006	Lobsien, E.
Shakespeare: Die York-Trilogie HS; Di, 16:00 - 18:00, Raum s. UnivIS.; Vb 18.4.2006	Lobsien, E.
Queer Studies HS; Fr, 12:00 - 14:00, Raum s. UnivIS; Vb 21.4.2006	Mieszkowski, S.
Kaffee, Gespräch, Geselligkeit OS; Do, 12:00 - 14:00, Raum s. UnivIS; Vb 20.4.2006	Schmid, S.
Romanticism HS; Do, 16:00 - 18:00, Raum s. UnivIS; Vb 20.4.2006	Schmid, S.
Narratives of Evolution HS; Mi, 10:00 - 12:00, Raum s. UnivIS; Vb 19.4.2006	Scholz, S.

### Englische Kultur, Ideen- und Sozialgeschichte (Schwerpunkt 2)

#### Grundstudium

Einführung in die britische Kulturgeschichte (KIS II) V; Mo, 10:00 - 12:00, Raum s. UnivIS; Vb 24.4.2006	Scholz, S.
Text und Illustration im 19. Jahrhundert P; Di, 14:00 - 16:00, Raum s. UnivIS; Vb 25.4.2006	Heyl, Ch.
Francis Bacon, The Advancement of Learning (zuerst: 1605) P; Mi, 10:00 - 12:00, Raum s. UnivIS; Vb 26.4.2006	Engel, G.
Gedächtnis und Erinnerung P; Do, 12:00 - 14:00, Raum s. UnivIS	Scholz, S. u.M.v. Holtschoppen, F.
Graveyard Poetry P/S; Einzeltermin am 10.5.2006, 16:00 - 18:00, Raum s. UnivIS; Blockveranstaltung, 24.7.2006 10:00 - 28.7.2006 16:00, Raum s. UnivIS	Haekel, R.
Introduction to Socio-Cultural Studies UE; Fr, 14:00 - 16:00, Raum s. UnivIS; Vb 28.4.2006	Müller-Holtz, M.

#### Hauptstudium

Modernisierungstheorien HS; Di, 10:00 - 12:00, Raum s. UnivIS; Vb 18.4.2006	Engel, G.
David Humes politische Essays HS; Mi, 16:00 - 19:00, Raum s. UnivIS; Vb 20.4.2006	Keller, U.
Graveyard Poetry P/S; Einzeltermin am 10.5.2006, 16:00 - 18:00, Raum s. UnivIS; Blockveranstaltung, 24.7.2006 10:00 - 28.7.2006 16:00, Raum s. UnivIS	Haekel, R.
Queer Studies HS; Fr, 12:00 - 14:00, Raum s. UnivIS; Vb 21.4.2006	Mieszkowski, S.

Narratives of Evolution HS; Mi, 10:00 - 12:00, Raum s. UnivIS; Vb 19.4.2006	Scholz, S.
Karibische Afrikas: Kulturelles Gedächtnis und zeitgenössische Kultur in transatlantischer Perspektive; HS; Mi, 10:00 - 12:00, Raum s. UnivIS.; Vb 19.4.2006	Schulze-Engler, F. Spiller, R.
Car Cultures: Automobility and Modernity in Comparative Perspective HS; Di, 16:00 - 18:00, Raum s. UnivIS; Vb 18.4.2006	Schulze-Engler, F.
Visualität OS; jede 2. Woche Mi, 18:00 - 20:00, Raum s. UnivIS; Vb 19.4.2006	Scholz, S.
Zur Kulturtheorie: Bild und Medien OS; Do, 16:00 - 18:00, Raum s. UnivIS	Scholz, S.
Kaffee, Gespräch, Geselligkeit OS; Do, 12:00 - 14:00, Raum s. UnivIS; Vb 20.4.2006	Schmid, S.

### Neue englischsprachige Literaturen und Kulturen (Schwerpunkt 3)

#### Grundstudium

Contemporary Aboriginal Writing P; Di, 12:00 - 14:00, Raum s. UnivIS; Vb 25.4.2006	Schulze-Engler, F.
Creative Works by South Asian British Women P; Mi, 14:00 - 16:00, Raum s. UnivIS; Vb 25.4.2006	Schulze-Engler, F. u.M.v. Vogt-William, Ch.
Kanada im Spannungsfeld von Regionalisierung und Globalisierung: Kultur, Politik, Gesellschaft; P; Einzelter. am 24.4.2006, 12:00 - 14:00, Raum s. UnivIS	Sarkowsky, K. Lammert, Ch.
National Literature in a Globalized World: An Introduction to Canadian Literature in English; P; Mo, 16:00 - 18:00, Raum s. UnivIS; Vb 24.4.2006	Schulze-Engler, F.

#### Hauptstudium

African Migration Narratives in Europe HS; Mo, 14:00 - 16:00, Raum s. UnivIS; Vb 24.4.2006	Brancato, S.
Car Cultures: Automobility and Modernity in Comparative Perspective HS; Di, 16:00 - 18:00, Raum s. UnivIS; Vb 18.4.2006	Schulze-Engler, F.
Karibische Afrikas: Kulturelles Gedächtnis und zeitgenössische Kultur in transatlantischer Perspektive; HS; Mi, 10:00 - 12:00, Raum s. UnivIS.; Vb 19.4.2006	Schulze-Engler, F. Spiller, R.

### Sprachwissenschaft (Schwerpunkt 4)

#### Grundstudium

Introduction to Linguistics P; Di 12:00 - 14:00 Raum s. UnivIS ab 25.4.2006	Becker, A.
Mi 08:15 - 09:45 Raum s. UnivIS ab 26.4.2006	Bieswanger, M.
Introduction to Contrastive Linguistics P; Mo, 12:00 - 14:00, Raum s. UnivIS; Vb 24.4.2006	Hellinger, M.
Introduction to Morphology P; Do, 12:00 - 14:00, Raum s. UnivIS; Vb 27.4.2006	Bauer, W.
Der englische Wortschatz P; Mo, 12:00 - 14:00, Raum s. UnivIS; Vb 24.4.2006	Bauer, W.
Language and Education P; Fr, 10:00 - 12:00, Raum s. UnivIS; Vb 28.4.2006	Hellinger, M. u.M.v. Schneider, B.

#### Hauptstudium

Multilingualism and Language Contact HS; Do, 10:00 - 12:00, Raum s. UnivIS.; Vb 20.4.2006	Bieswanger, M.
Geschlecht, Sprache und Recht HS; Di, 14:00 - 16:00, Raum s. UnivIS.; Vb 18.4.2006	Hellinger, M.
Language and Ecology HS; Mo, 10:00 - 12:00, Raum s. UnivIS.; Vb 24.4.2006	Hellinger, M.



**Sprachlehr- und Sprachlernforschung und Didaktik der englischen Sprache und Literatur  
(Schwerpunkt 5)**

**Grundstudium**

Mehrsprachigkeitsfördernder Englischunterricht: Ziele, Inhalte, Methoden	P; Di, 8:30 - 10:00, Raum s. UnivIS; Vb 25.4.2006	Kollmeyer, K.
Standardised testing - Landesabitur Englisch	P; Mi, 10:00 - 12:00, Raum s. UnivIS.; Vb 26.4.2006	Küppers, A.
Reaching Reluctant Readers	P; Mi, 14:00 - 16:00, Raum s. UnivIS; Vb 26.4.2006	Röllich-Faber, U.
Den Übergang problemlos meistern	P; Mo, 8:00 - 10:00, Raum s. UnivIS; Vb 24.4.2006	Seelbach, J.
Inhalte und Methoden des Englischunterrichts in der Grundschule	P; Mi, 8:00 - 10:00, Raum s. UnivIS; Vb 26.4.2006	Seelbach, J.
Introduction to Foreign Language Teaching	UE; Do, 14:00 - 16:00, Raum s. UnivIS; Vb 27.4.2006	Seelbach, J.
Introduction to Foreign Language Teaching	UE;	
Mo	14:00 - 16:00 ab 24.4.2006	Raum s. UnivIS. Quetz, J.
Fr	09:30 - 12:00 ab 28.4.2006	Raum s. UnivIS Küppers, A.
Praktikumsvorbereitung L3 - Blockpraktikum im Herbst	PR; Fr, 12:00 - 14:00, Raum s. UnivIS; Vb 28.4.2006	Küppers, A.
Nachbereitung des Frühjahrspraktikums L3	PR; Zeit/Ort n.V.	Küppers, A.
Praktikumsnachbereitung L1 und L2	PR; Einzeltermine am 28.4.2006, 15:00 - 18:00, Raum s. UnivIS; 29.4.2006, 9:00 - 15:00, Raum s. UnivIS	Quetz, J. Seelbach, J.

**Hauptstudium**

Let's talk: Promoting oral communication skills in the EFL-classroom	HS; Di, 18:00 - 20:00, Raum s. UnivIS; Vb 18.4.2006	Doff, S.
Medienführerschein für Lehramtsstudierende I	HS; Zeit/Ort n.V.	Doff, S. Küppers, A.
Online-Tutorenausbildung	HS; Zeit/Ort n.V.	Doff, S. Kollmeyer, K. u.M.v. Schmidt, T.
Freeze Macbeth. Drama conventions in ESL literature teaching	HS; Fr, 14:00 - 16:00, Raum s. UnivIS; Vb 21.4.2006	Küppers, A.
Testen und Prüfen im Fremdsprachenunterricht	HS; Mo, 10:00 - 12:00, Raum s. UnivIS.; Vb 24.4.2006	Quetz, J.
Interkulturelles Lernen im Fremdsprachenunterricht	HS; Mi, 14:00 - 16:00, Raum s. UnivIS; Vb 19.4.2006	Solmecke, G.
Vorbereitung auf das Fachpraktikum Englisch (L1, L2, L5)	PR; Do, 16:00 - 18:00, Raum s. UnivIS; Vb 27.4.2006	Quetz, J.
Vorbereitung auf das Fachpraktikum L1, L2, L5	PR; Mo, 12:00 - 14:00, Raum s. UnivIS; Vb 24.4.2006	Seelbach, J.
Investigating Foreign Language Learning and Teaching	OS; Mi, 18:00 - 20:00, Raum s. UnivIS; Vb 26.4.2006	Doff, S.

# Germanistik

## Ältere deutsche Literaturwissenschaft

### Einführungen

Einführung in die Ältere deutsche Literaturwissenschaft Kraß, A.  
V; Anf; Do, 14:00 - 16:00, H 8; Vb 27.4.2006

Einführung in die Ältere deutsche Literaturwissenschaft Wyss, U.  
EV; Zentrale Anmeldung: 18.04.06 bis 20.04.06, 10-14 Uhr, Rm IG 1.156;  
Di, 16:00 - 18:00, NG 1.741b; Vb 25.4.2006

Einführung in die Ältere deutsche Literaturwissenschaft Toepfer, R.  
EV; Zentrale Anmeldung: 18.04.06 bis 20.04.06, 10-14 Uhr, Rm IG 1.156;  
Di, 14:00 - 16:00, NG 2.701; Vb 25.4.2006

Einführung in die Ältere deutsche Literaturwissenschaft Schmitt, S.  
EV; Anf; Zentrale Anmeldung: 18.04.06 bis 20.04.06, 10-14 Uhr, Rm IG  
1.156; Mi, 12:00 - 14:00, NG 2.701; Vb 26.4.2006

### Vorlesungen / Übungen

Queer Reading Kraß, A.  
V; Frauen- und Geschlechterstudien; Do, 18:00 - 20:00, NG 2.701; Vb  
27.4.2006

Minnesang Wyss, U.  
V; Anf; Mo, 18:00 - 20:00, NG 1.741b; Vb 24.4.2006

### Grundstudium

Eneasroman Toepfer, R.  
P; Anf; Frauen- und Geschlechterstudien; Mi, 10:00 - 12:00, NM 112; Vb  
26.4.2006

Tristan Wyss, U.  
P; Anf; Mi, 12:00 - 14:00, IG 1.411; Vb 26.4.2006

u.M.v.  
Schuhmann, M.

### Hauptstudium

Von Dietrich erzählen Fuchs-Jolie, S.  
HS; Mi, 14:00 - 16:00, IG 251; Vb 26.4.2006

Wolfram von Eschenbach, Willehalm Fürbeth, F.  
HS; jede 2. Woche Mi, 14:00 - 18:00, NG 2.731; Vb 26.4.2006

Fortunatus Kraß, A.  
HS; Di, 12:00 - 14:00, IG 254; Vb 25.4.2006

Hymnen und Sequenzen Kraß, A.  
OS; Di, 16:00 - 18:00, Cas 1.812; Vb 25.4.2006

Biblepik Wyss, U.  
HS; Mi, 10:00 - 12:00, H A; Vb 26.4.2006

### Aufbaustudium

Lektüre klassischer mittelalterlicher Texte Wyss, U.  
OS; Mi, 18:00 - 20:00, IG 1.201; Vb 26.4.2006

## Neuere deutsche Literaturwissenschaft

### Einführungen

Einführung in die Neuere deutsche Literaturwissenschaft Gem.-Veranst.  
V; Anf; Do, 16:00 - 18:00, H V; Einzeltermin am 20.7.2006, 16:00 - 19:00, Komfort-Hein, S.  
H V; Klausur; vom 27.4.2006 bis zum 13.7.2006 Seidel, R.

Einführung in die Neuere deutsche Literaturwissenschaft Berndt, F.  
EV; Anf; Zentrale Anmeldung: 18.04.06 bis 20.04.06, 10-14 Uhr, Rm IG  
1.156. Anmeldetermin für Studierende der Warteliste Oktober 2005: Montag,  
13.2.06 bis Freitag, 17.02.06, 10-14 Uhr, Raum 1.157! Diese Termine  
sollten Sie wahrnehmen, danach verfällt Ihr Anspruch auf ein  
Begleitseminar Ihrer Wahl.; Di, 18:00 - 20:00, NG 2.701; Vb 25.4.2006

Tutorium zur Einführung in die Neuere deutsche Literaturwissenschaft Wallach, S.  
TUT; Mo, 16:00 - 18:00, IG 2.201; Vb 8.5.2006

Einführung in die Neuere deutsche Literaturwissenschaft Wiethölter, W.  
EV; Anf; Zentrale Anmeldung: 18.04.06 bis 20.04.06, 10-14 Uhr, Rm IG

- 1.156. Anmelde Termin für Studierende der Warteliste Oktober 2005: Montag, 13.2. 06 bis Freitag, 17.02.06, 10-14 Uhr, Raum 1.157! Diese Termine sollten Sie wahrnehmen, danach verfällt Ihr Anspruch auf ein Begleitseminar Ihrer Wahl.; Mi, 18:00 - 20:00, NG 2.701; Vb 26.4.2006  
Tutorium zur Einführung in die Neuere deutsche Literaturwissenschaft  
TUT; Fr, 8:30 - 10:00, IG 2.201; Vb 5.5.2006  
Gabler, Th.
- Einführung in die Neuere Deutsche Literaturwissenschaft  
EV; Zentrale Anmeldung: 18.04.06 bis 20.04.06, 10-14 Uhr, Rm IG 1.156.  
Anmelde Termin für Studierende der Warteliste Oktober 2005: Montag, 13.2. 06 bis Freitag, 17.02.06, 10-14 Uhr, Raum 1.157! Diese Termine sollten Sie wahrnehmen, danach verfällt Ihr Anspruch auf ein Begleitseminar Ihrer Wahl.; Di, 18:00 - 20:00, NG 731; Vb 25.4.2006  
Bohn, V.  
u.M.v.  
Metz, Ch.
- Einführung in die Neuere deutsche Literaturwissenschaft  
EV; Anf; Zentrale Anmeldung: 18.04.06 bis 20.04.06, 10-14 Uhr, Rm IG 1.156. Anmelde Termin für Studierende der Warteliste Oktober 2005: Montag, 13.2. 06 bis Freitag, 17.02.06, 10-14 Uhr, Raum 1.157! Diese Termine sollten Sie wahrnehmen, danach verfällt Ihr Anspruch auf ein Begleitseminar Ihrer Wahl!; Fr, 16:00 - 18:00, NG 2.701; Vb 28.4.2006  
Schmaus, M.
- Einführung in die Neuere deutsche Literaturwissenschaft  
EV; Anf; Zentrale Anmeldung: 18.04.06 bis 20.04.06, 10-14 Uhr, Rm IG 1.156. Anmelde Termin für Studierende der Warteliste Oktober 2005: Montag, 13.2. 06 bis Freitag, 17.02.06, 10-14 Uhr, Raum 1.157! Diese Termine sollten Sie wahrnehmen, danach verfällt Ihr Anspruch auf ein Begleitseminar Ihrer Wahl.; Mo, 10:00 - 12:00, IG 411; Vb 24.4.2006  
Rohowski, G.
- Vorlesungen / Übungen**
- Thomas Mann: Romane und Erzählungen  
V; Anf; Mo, 10:00 - 12:00, H 16; Vb 24.4.2006  
Mittenzwei, I.
- Johann Wolfgang Goethe: Gedichte  
V/KO; Anf; Do, 16:00 - 18:00, IG 411; Vb 27.4.2006  
Perels, Ch.
- Modelle der Selberlebensbeschreibung - zu Theorie und Geschichte der Autobiographie; V; Mo, 16:00 - 18:00, IG 254; Vb 24.4.2006  
Hilmes, C.
- Wie funktioniert eigentlich ein Buchverlag? Arbeitsfelder für Germanisten im Verlagswesen; ÜE; Blockveranstaltung, 5.5.2006 10:00 - 6.5.2006 18:00, 19.5.2006 10:00 - 20.5.2006 18:00, IG 1.411; Vb 5.5.2006; Vorbespr. 24.4.2006, 18:00 - 20:00 Uhr, IG 1.201  
Reimers, K.
- Grundstudium**
- Alfred Döblin - Romane und Erzählungen bis 1933  
S; Mi, 16:00 - 18:00, IG 3.301; Vb 26.4.2006  
Köhn, E.
- Unsagbarkeit. Sprachreflexion und Sprachskepsis in literarischen und philosophischen Texten der klassischen Moderne; P; Anf; Anmeldung: ab Dienstag 11. April 10:00 Uhr im Geschäftszimmer des Instituts I, Raum 2.318.; Di, 12:00 - 14:00, IG 411  
Schmidt, F.
- Begleitseminar zur Poetik-Dozentur  
P; kein Schein; Di, 16:00 - 18:00, IG 1.201; Termine siehe Aushang  
Bohn, V.
- Frauenbilder im „anderen Zustand“. Schlüsselmomente in der europäischen Literatur.; P; Frauen- und Geschlechterstudien; Fr, 14:00 - 16:00, NG 2.701; Vb 28.4.2006  
Obermann, R.
- Handschrift und Druckschrift: Die Materialien der Literatur  
P; Mi, 18:00 - 20:00, IG 2.201; Vb 26.4.2006  
Kammer, S.
- Erzählungen der Romantik  
P; Do, 10:00 - 12:00, IG 411; Vb 27.4.2006  
Mittenzwei, I.
- Lukian und der deutsche Lukianismus im 18. Jahrhundert  
P; Di, 16:00 - 18:00, IG 4.501; Vb 25.4.2006  
Seidel, R.  
Paulsen, Th.
- Philipp von Zesen (1619-1689) - „ein leichtfertiger Landläufer“?  
P; jede 2. Woche Fr, 10:00 - 14:00, IG 1.201; Vb 28.4.2006; Vorbespr. 16.2.2006, 12:00 - 13:00 Uhr, IG 2.301  
Wicke, A.
- Schriftsteller als Journalisten  
P; Mi, 16:00 - 18:00, H 6; Vb 26.4.2006  
Sarkowicz, H.

Theodor Fontanes Frauenromane  
 P; Anf; Achtung: Begrenzte TeilnehmerInnenzahl (60)!; Di, 8:00 - 10:00,  
 NG 2.701; Vorb. 14.2.2006, NG 2.731, 17 Uhr. Persönliche Anmeldung  
 während der Vorbesprechung. Eventuelle Restplätze werden durch  
 persönliche Anmeldung in den Feriensprechstunden vergeben.; Vb 25.4.2006

Zegowitz, B.

### Hauptstudium

Robert Walsers Texte  
 HS; Vorbesprechung, s. Aushänge.; Di, 14:00 - 18:00, IG 2.201; Vb  
 25.4.2006

Berndt, F.  
 Kammer, S.  
 Wiethölter, W.

Reiseliteratur / Literaturreisen. Formen der Vermittlung und  
 Aktualisierung von Literatur mit praktischen Übungen TLII; HS; Do, 12:00  
 - 14:00, IG 411; Vb 28.4.2006

Boehncke, H.

Die Juden und der Erste Weltkrieg  
 HS; Mo, 10:00 - 12:00, H 6; Vorbesprechung im Archiv Bibliographia  
 Judaica, Georg-Voigt-Str. 10; Vb 24.4.2006

Heuer, R.  
 u.M.v.  
 Brändle, R.

Gegenständliche Lyrik  
 HS; persönliche Anmeldung ab 15.02.06 in der Sprechstunde; Mi, 10:00 -  
 12:00, IG 251; Vb 26.4.2006

Mittenzwei, I.

Traum und Geschichte (II)  
 S; Studierende, die nicht an Teil I im Wintersemester 05/06 teilgenommen  
 haben, werden um Anmeldung bei Herrn Dr. Küpper gebeten.; jede 2. Woche  
 Di, 16:00 - 19:00, IG 7.214; Vb 25.4.2006

Lindner, B.  
 Wohlfarth, I.

Interpretation ausgewählter Literatur  
 OS; persönliche Anmeldung in meiner Sprechstunde; Do, 16:00 - 18:00, Raum  
 n.V.; Ort: IG 1.217, Büro Mittenzwei; Vb 27.4.2006

Mittenzwei, I.

Barockliteratur und stoische Philosophie  
 HS; Di, 10:00 - 12:00, IG 2.201; Vorbesprechung am 16.2.06, 12 s.t. - 13  
 Uhr, in Raum IG 2.215 (Büro Dr. Zegowitz); Vb 25.4.2006

Seidel, R.

Familienbeziehungen in der Literatur von Frauen  
 HS; Mi, 16:00 - 18:00, IG 251

Tholen, T.

Hölderlin, Der Archipelagus  
 HS; Präsenznachweis für L 3 möglich; Mi, 10:30 - 12:00, H B; Vb 26.4.2006

Varwig, F.R.

Literaturwissenschaftliches Argumentieren  
 HS; Di, 10:30 - 12:00, IG 251; Vb 25.4.2006

Varwig, F.R.

Der Essay in der europäischen Literatur des 20.Jahrhunderts  
 HS; Di, 10:00 - 12:00, IG 254; Vb 25.4.2006

Wuthenow, R.-R.

Wolfgang Koeppen: Prosa und Essays  
 HS; Mi, 10:00 - 12:00, IG 254; Vb 26.4.2006

Rohowski, G.

Johann Wolfgang Goethes 'Faust'. Entstehungsgeschichte  
 und Textgenese. HS; Mi, 16:00 - 18:00, IG 0.454; Vb 26.4.2006

Bohnenkamp-Renken, A.

Martin Heidegger: Denken zwischen Wissenschaft, Dichtung und Religion  
 HS; Hausarbeit; Do, 18:00 - 20:00, IG 454; Vb 27.4.2006

Villwock, J.

Positionen der Literaturkritik  
 HS; Do, 16:00 - 20:00, NG 2.731; Vb 27.4.2006

Bohn, V.

Reise und Aufklärung: Cook, Bougainville, Forster, A.v.Humboldt  
 HS; Di, 14:00 - 16:00, NG 1.741a; Vb 25.4.2006

Wuthenow, R.-R.

### Aufbaustudium

Kultur und Literatur der Frühen Neuzeit  
 OS; Do, 18:00 - 20:00, IG 2.201; Vb 27.4.2006

Seidel, R.

Kolloquium für Examenskandidaten  
 KO; Mo, 10:00 - 12:00, IG 3.301; 14tgl.

Thomasberger, A.

Diskussion neuester Forschungsergebnisse  
 OS; Auf persönliche Einladung.; Vb 26.4.2006

Wiethölter, W.

Uniform-formless-l'informe II  
 OS; Verbindliche Anmeldung bei der Vorbesprechung im Büro Prof. Dr.  
 Wiethölter (Rm 2.251.); Do, 14:00 - 16:00, IG 2.201; Vb 27.4.2006

Wiethölter, W.

## Sprachwissenschaften

### Historische Sprachwissenschaft

#### Grundstudium

- Einführung in das Althochdeutsche  
P; Anf; Voranmeldung: im Raum 2.152 am 25.4. bis 26.4.06  
(s.Öffnungszeiten des Sekretariats!) Achtung Teilnehmerzahl ist begrenzt!; Do, 8:00 - 10:00, NG 2.731; Vb 27.4.2006  
Weiß, H.
- Einführung in die Sprachwissenschaft (historisch) Teil I  
EV; Anf; Achtung: Begrenzte TeilnehmerInnenzahl! Voranmeldung im Raum 2.152 vom 25.4. bis 26.4.06 (s.Öffnungszeiten des Sekretariats!); Fr, 8:00 - 10:00, IG 251; Vb 28.4.2006  
Weiß, H.
- Einführung in die Sprachwissenschaft (historisch) Teil II  
P; Anf; Fr, 14:00 - 16:00, IG 411; Vb 28.4.2006  
Füllgrabe, J.
- Einführung in die Sprachwissenschaft (historisch) Teil II  
P; Anf; Fr, 16:00 - 18:00, IG 251; Vb 28.4.2006  
Füllgrabe, J.
- Namenkunde und Etymologie als Teildisziplinen der historischen Sprachwissenschaft; P; Anf; Fr, 18:00 - 20:00, IG 251; Vb 28.4.2006  
Füllgrabe, J.

#### Hauptstudium

- Morphosyntax der deutschen Dialekte  
HS; Do, 16:00 - 18:00, Cas 1.812; Vb 27.4.2006  
Weiß, H.
- Neuhochdeutsch: Entstehung und Entwicklung  
HS; Voranmeldung im Raum 2.152 am 19.4.-20.4.06. (s.Öffnungszeiten des Sekretariats!) Achtung Teilnehmerzahl ist begrenzt!; Mi, 18:00 - 20:00, IG 254; Vb 26.4.2006  
Weiß, H.

### Systematische Sprachwissenschaft

#### Vorlesungen / Übungen

- Deutsche Gebärdensprache I  
UE; Anf; Mo, 12:00 - 14:00, IG 4.301  
Happ, D.
- Tutorium DGS I  
TUT; Anf; Mo, 8:00 - 10:00, IG 4.301  
N.N.

#### Grundstudium

- Aspekte der Syntax-Semantik Schnittstelle  
P; Fr, 14:00 - 16:00, IG 0.251  
Brandt, P.
- Syntaktisches Argumentieren  
P; Mo, 10:00 - 12:00, H 1  
Fuß, E.
- Einführung in die Sprachwissenschaft (systematisch): Linguistik II  
EV; Anf; Mi, 12:00 - 14:00, Cas 1.811  
Grewendorf, G.
- Syntax I  
P; Anf; Do, 8:00 - 10:00, NG 1.741b  
Grewendorf, G.
- Einführung in die Sprachwissenschaft (systematisch): Teil I  
EV; Anf; (Abschlussklausur nach Teil II); Mi, 8:00 - 10:00, H 7  
Leuninger, H.
- Klinische Linguistik: Sprachentwicklungsstörungen und Sprachstörungen  
P; Mi, 10:00 - 12:00, H 5  
Leuninger, H.
- Linguistische Grundlagen der Deutschen Gebärdensprache II  
P; Do, 8:00 - 10:00, IG 454  
Leuninger, H.  
Happ, D.
- Corpuslinguistik  
P; Do, 12:00 - 14:00, IG 4.301  
Meier, C.
- Einführung in die Sprachwissenschaft (systematisch): Linguistik II  
EV; Do, 8:00 - 10:00, H 8  
Meier, C.
- Grundlagen der Computerlinguistik  
P; Fr, 10:00 - 12:00, IG 4.301  
Zimmermann, Th.E.
- Semantik II  
P; Do, 8:00 - 10:00, IG 1.411  
Zimmermann, Th.E.

## Hauptstudium

Konditionale HS; Mi, 10:00 - 12:00, IG 4.301	Plunze, Ch.
Oekonomie HS; Fr, 10:00 - 12:00, NM 112	Brandt, P.
Sprachwandel HS; Mo, 14:00 - 16:00, H 6	Fuß, E.
Zur Syntax der Komplementation HS; Do, 10:00 - 12:00, NG 2.731	Grewendorf, G.
Die linke Satzperipherie im Agrammatismus HS; Mo, 8:00 - 10:00, IG 0.454	Leuninger, H.
Methodik HS; Mo, 14:00 - 16:00, IG 1.201	Meindl, C.
Bedeutung und Information HS; Do, 14:00 - 16:00, IG 4.301	Zimmermann, Th.E.
Logisch-Semantisches Kolloquium OS; Do, 16:00 - 18:00, IG 4.301	Zimmermann, Th.E.

## Aufbaustudium

Neuere Entwicklungen in der generativen Syntax OS; Mi, 18:00 - 20:00, IG 4.301	Grewendorf, G.
---	----------------

## Didaktik der deutschen Sprache und Literatur

DAF/DAZ HS; Di, 8:00 - 10:00, Cas 1.812	N.N.
DAF/DAZ P; Di, 14:00 - 16:00, Cas 1.812	N.N.
DAF/DAZ HS; Do, 10:00 - 12:00, NG 2.701	N.N.
DAF/DAZ HS; Do, 12:00 - 14:00, IG 254	N.N.
Schreibwerkstatt TUT; Zeit/Ort n.V.	N.N.

## Vorlesungen / Übungen

Der standardisierte Schüler - Der standardisierte Lehrer UE; Do, 10:00 - 12:00, IG 3.301; Vb 27.4.2006	Labonté, U.
---	-------------

## Grundstudium

Einführung in die Fachdidaktik Deutsch EV; Anf; Mi, 12:00 - 14:00, IG 411, NG 1.741b; Vb 26.4.2006	Rosebrock, C. Schallenberger, S.
---	-------------------------------------

## Sprachdidaktik

Didaktik der deutschen Sprache am PC P; Do, 14:00 - 16:00, AFE 3302, IG 2.301	Herrmann, W.
Einführung in die Didaktik der deutschen Sprache und Literatur, Teil Sprachdidaktik; P; Anf; Do, 12:00 - 14:00, NG 1.741b	Herrmann, W.
Leistungsbewertung im Deutschunterricht UE; Anf; Teilnahmeschein; Di, 10:00 - 12:00, IG 3.301; Vb 25.4.2006	Labonté, U.
Konzepte und Probleme des Schriftspracherwerbs P; Mi, 14:00 - 16:00, IG 411	Schallenberger, S.

## Literaturdidaktik

Literatur und Schule KO/S; Anf; Di, 16:00 - 18:00, IG 254; Vb 25.4.2006	Heyer, P. Wirthwein, H. u.M.v. Rosebrock, C.; Pieper, I.
Einführung in die Didaktik der deutschen Sprache und Literatur, Teil Literaturdidaktik; EV; Di, 8:00 - 10:00, IG 411; Vb 25.4.2006	Heyer, P.
Szenisches Spiel UE; Anf; Mo, 14:00 - 16:00, IG 251; Vb 24.4.2006	Mohn, W.

Tiergestalten in der phantastischen Literatur P; Anf; Mo, 10:00 - 12:00, IG 0.254; Vb 24.4.2006	Rosebrock, C. u.M.v. Nix, D.
Lesesozialisation S; Mi, 12:00 - 14:00, IG 2.301; Vb 26.4.2006	Wirthwein, H.

### Hauptstudium

#### Sprachdidaktik

Elementare sprachliche Bildung heute V/S; Mo, 12:00 - 14:00, Cas 1.811; Vb 24.4.2006	Haueis, E.
Der Kernbereich der deutschen Orthographie als Gegenstand des Rechtschreibunterrichts; HS; Anmeldung: ab Mo 10. April 2006 10.00 Uhr im Geschäftszimmer des Instituts I, Raum 2.318.; Mo, 14:00 - 16:00, IG 411	Haueis, E.
Didaktik der deutschen Sprache HS; Do, 10:00 - 12:00, IG 254	Herrmann, W.
Konjunktiv und Konjunktiverwerb HS; Anmeldung: ab Montag 10. April 2006 10.00 Uhr im Geschäftszimmer des Instituts I, Raum 2.318.; Do, 10:00 - 12:00, Cas 1.812	Schallenger, S.
Zeitung im Deutschunterricht HS; Do, 14:00 - 16:00, IG 254	Schallenger, S.

#### Literaturdidaktik

Moderne Lesebuchkonzepte HS; Mo, 10:00 - 12:00, IG 254; Vb 24.4.2006	Daubert, H.
Phantastische Kinderliteratur im Unterricht der Klassen 3-6 HS; Di, 10:00 - 12:00, NG 2.701; Vb 25.4.2006	Daubert, H.
Literaturdidaktische Konzepte - (kritisch) reflektiert, auch im Hinblick auf ihre Umsetzung im Deutschunterricht; S; Anmeldung: ab Di 11. April 2006 10.00 Uhr im Geschäftszimmer des Instituts I, Raum 2.318.; Mo, 10:00 - 12:00, NG 2.701; Vb 24.4.2006	Heyer, P.
Umgang mit Dramentexten in den Sekundarstufen (ab Klasse 8) S; Mo, 16:00 - 18:00, IG 2.301; Vb 24.4.2006	Heyer, P.
Lyrik in der Schule HS; Do, 10:00 - 12:00, IG 251; Vb 20.4.2006	Pieper, I.
Leseförderung HS; Di, 10:00 - 12:00, NG 1.741a; Vb 18.4.2006	Rosebrock, C.

#### Aufbaustudium / Kolloquien

Examensvorbereitung Fachdidaktik Deutsch KO; Mo, 14:00 - 16:00, IG 3.301; Die erste Veranstaltung am 24.04.2006 findet im Raum IG 0.251 statt.; Vb 24.4.2006	Rosebrock, C.
Fachdidaktisches Kolloquium KO; Mo, 16:00 - 18:00, IG 3.301	Die Lehrenden des Instituts

#### Kinder- und Jugendliteraturwissenschaft

Im Rahmen des germanistischen Magisterstudiengangs kann an der Frankfurter Universität das Gebiet „Kinder- und Jugendliteratur“ als eigenständiger „Schwerpunkt“ studiert und mit der Magisterprüfung abgeschlossen werden. Der Gegenstand des Schwerpunkts ist die an Kinder und Jugendliche adressierte bzw. von diesen rezipierte Literatur von den Anfängen bis zur Gegenwart, betrachtet im Zusammenhang mit der allgemeinen Literaturgeschichte, der Sozial- und Kulturgeschichte sowie der Entwicklung der pädagogischen Anschauungen. Für weitergehende Informationen zu Arbeitsbereichen, Studienmöglichkeiten und zur Bibliothek des Instituts für Jugendbuchforschung, siehe:  
<http://www.uni-frankfurt.de/fb10/jubuf0>

#### Grundstudium

Auswertung des Schulpraktikums UE; Blockveranstaltung nach Vereinbarung	Daubert, H.
Begleitseminar zur Hauptvorlesung „Einführung in die Kinder- und Jugendliteratur“; V/S; Mo 16:00 - 18:00 IG 0.251 ab 24.4.2006	von Glasenapp, G.

Fr	10:00 - 12:00 ab 28.4.2006	IG 0.251	von Glasenapp, G.
Einführung in das Studium der Kinder- und Jugendliteratur HVL; Mo, 10:00 - 12:00, IG 0.251; Vb 24.4.2006			von Glasenapp, G.
Genderkonstruktionen in der Mädchenliteratur P; Fr, 10:00 - 12:00, IG 251; Vb 28.4.2006			Dettmar, U.
Geschichte der Kinder- und Jugendliteratur: Weimarer Republik GK; Di, 14:00 - 16:00, NG 1.741b; Vb 25.4.2006			von Glasenapp, G.
Kinder- und Jugendliteratur der Gegenwart: Autoren - Formen - Gattungen P; Mi, 10:00 - 12:00, IG 0.251; Vb 26.4.2006			Daubert, H.
Kindertheater der Gegenwart - Eine Einführung GK; Mi, 12:00 - 14:00, IG 254; Vb 26.4.2006			Taube, G.
Verlegen von Kinder- u. Jugendliteratur UE; Do, 16:00 - 18:00, IG 201; Vb 27.4.2006			Kutter, E.

### Hauptstudium

Aktuelle politische Kinder- und Jugendliteratur HS; Mi, 10:00 - 12:00, NG 2.701; Vb 19.4.2006			von Glasenapp, G.
Examenskolloquium KO; Blockseminar vom 07.-09.07.2006; Das Kolloquium findet im Gästehaus der Univ. in Riezlern statt.; Vorbespr. 18.4.2006, 16:00 - 18:00 Uhr			Ewers, H.-H.
Fantasy in der Kinder- und Jugendliteratur HS; Do, 14:00 - 16:00, IG 251; Vb 20.4.2006			Dolle-Weinkauff, B.
Indianerromane HS; Di, 16:00 - 18:00, NG 2.701; Vb 18.4.2006			von Glasenapp, G.
Kolloquium für Examenskandidatinnen KO; Di, 14:00 - 16:00, IG 201; Vb 25.4.2006			Daubert, H.
Moderne Lesebuchkonzepte HS; Mo, 10:00 - 12:00, IG 254; Vb 24.4.2006			Daubert, H.
Phantastische Kinderliteratur im Unterricht der Klassen 3-6 HS; Di, 10:00 - 12:00, NG 2.701; Vb 25.4.2006			Daubert, H.

### Praktika für Lehramtsstudiengänge

Vorbereitung und Durchführung Herbstpraktikum PR; Di, 14:00 - 16:00, IG 2.301; Vb 18.4.2006			Herrmann, W.
Nachbereitung Frühjahrspraktikum S; Blockveranstaltung nach Vereinbarung			Heyer, P.
Vorbereitung und Durchführung Herbstpraktikum S; Praktikumsmodul: Interventionsbezogenes Praktikum; Mi, 10:00 - 12:00, IG 2.301; Vb 19.4.2006			Heyer, P.
Praktikumsnachbereitung I PR; Blockveranstaltung nach Vereinbarung			Labonté, U.
Praktikumsnachbereitung II PR; Blockveranstaltung nach Vereinbarung			Labonté, U.
Praktikumsvorbereitung I PR; Di, 14:00 - 16:00, IG 3.301; Vb 18.4.2006			Labonté, U.
Praktikumsvorbereitung II PR; Mi, 8:00 - 10:00, IG 3.301; Vb 19.4.2006			Labonté, U.
Praktikumsnachbereitung PR; Blockveranstaltung nach Vereinbarung; Zeit/Ort n.V.			Mohn, W.
Praktikumsvorbereitung PR; Di, 12:00 - 14:00, IG 2.301			Mohn, W.
Nachbereitung des Fachpraktikums PR; Blockveranstaltung			Wirthwein, H.
Praktikumsvorbereitung PR; Di, 10:00 - 12:00, IG 2.301			Wirthwein, H.
Praktikumsnachbereitung PR; Blockveranstaltung nach Vereinbarung			Zobeley, G.



Praktikumsvorbereitung  
PR; Mi, 10:00 - 12:00, IG 3.301

Zobeley, G.

## Lektorensprachkurse und Übungen

### Sprechwissenschaft

Formen und Geschichte der Rhetorik  
V/UE; Di, 8:00 - 10:00, IG 254

Varwig, F.R.

Sprechwissenschaftliche Grundlagen der Rhetorik  
P; Anf; Mo, 8:30 - 10:00, IG 1.201; Listeneintrag erforderlich

Varwig, F.R.

Sprechwissenschaftliche Grundlagen der Mediensprache  
P; Anf; Mo, 12:30 - 14:00, IG 1.201; Listeneintrag erforderlich

Varwig, F.R.

Sprechwissenschaftliche Grundlagen der Poetik  
P; Anf; Mo, 10:00 - 12:00, IG 1.201; Listeneintrag erforderlich

Varwig, F.R.

### Niederländisch

#### Übungen

Konversationskurs  
UE; kein Schein; Mi, 9:00 - 10:00, IG 1.201

Artois, L.

Niederländisch für Anfänger I  
UE; Anf; Klausur; Do, 9:00 - 12:00, IG 1.201

Artois, L.

Niederländisch für Anfänger II  
UE; Di, 10:00 - 12:00, IG 1.201; Do, 12:00 - 14:00, IG 1.201

Artois, L.

Niederländisch für Fortgeschrittene I  
UE; Mi, 10:00 - 12:00, IG 1.201

Artois, L.

Niederländisch für Fortgeschrittene II  
UE; Mi, 12:00 - 14:00, IG 1.201

Artois, L.

#### Seminare

Grammatikalische Probleme für sehr Fortgeschrittene  
S; Di, 12:00 - 14:00, IG 1.201; Vb 25.4.2006

Artois, L.

Literatur en film - deel 4  
S; Mo, 10:00 - 12:00, IG 2.201; Vb 24.4.2006

Artois, L.

### Deutsch als Fremdsprache

Deutsch als Fremdsprache 1-4  
K; für ausländische Studierende; Mo, 9:00 - 12:00, IG 1.411; Fr, 9:00 - 12:00, IG 2.301

Schulze-Bünthe, M.

## Romanistik

### ORIENTIERUNGSVERANSTALTUNG

Orientierungsveranstaltung für Erstsemester Romanistik:

**Mittwoch, 19.4.2006: 14:15 - 16:00 Uhr; Magisterstudiengänge: Raum: Casino 1.801; Lehramtsstudiengänge: Raum: Casino 1.802**

Nähere Informationen zum Studium der Romanistik (Magister- und Lehramtsstudiengänge) sind erhältlich unter <http://www.romanistik.uni-frankfurt.de/studieren/>

### PROPÄDEUTIKA

Literaturwissenschaftliches Propädeutikum  
V; B-L:1; B-L:2; Mo, 16:15 - 19:00, NG 2.701

Wolfzettel, F.

Literaturwissenschaftliches Propädeutikum: Tutorien  
TUT; Mi, 14:15 - 15:45, IG 0.254; Fr, 10:15 - 11:45, IG 254; Di, 8:30 - 10:00, IG 454

N.N.

### EINFÜHRUNGSVERANSTALTUNGEN

Einführung in die italienische Literaturwissenschaft  
P; A-L:1; Mi, 12:15 - 13:45, Cas 1.812

Rimpau, L.

Einführung in die Lateinamerikanistik  
P; Do, 14:15 - 15:45, IG 411

Scharlau, B.

- Einführung in die Literaturen der Iberischen Halbinsel  
P; A-L:1; Di, 12:15 - 13:45, NG 2.731 Stegmann, T.D.
- Einführung in die Sprachwissenschaft des Französischen  
P; A-S:1; Di, 16:15 - 17:45, NG 2.731 Erfurt, J.

## ROMANISCHE SPRACHWISSENSCHAFT

### Grundstudium

- Analyse des Leserverstehens romanischer Sprachen: Italienisch und Spanisch  
P; A-S:3; Di, 14:15 - 15:45, IG 411 Klein, H.G.
- Bilder von Frauen und Männern. Historische und zeitgenössische  
Genderforschung in der Frankophonie; P; Frauen- und Geschlechterstudien;  
A-S:2, B-K:1; Mo, 18:15 - 19:45, IG 0.254 Budach, G.
- Grundlagen der historischen romanischen Sprachwissenschaft  
P; A-S:2; Mo, 16:15 - 17:45, IG 0.254 Klein, H.G.
- Jugendsprachen in der Romania: Kanada, Frankreich, Italien  
P; A-S:2, B-K:1; Di, 16:15 - 17:45, IG 411 Budach, G.
- Sprache und Geschlecht in der Romania  
P; Frauen- und Geschlechterstudien; A-S:2, B-K:1; Mi, 16:15 - 17:45, IG  
454 Hofmann, S.
- Sprachwandel - am Beispiel des Italienischen und Französischen  
P; A-S:2, B-K:1; Mo, 14:15 - 15:45, IG 0.254 Kunkel, M.  
Erfurt, J.
- Theorie und Praxis der Sprachaneignung: Soziolinguistische Perspektiven  
P; A-S:2; Di, 12:15 - 13:45, IG 0.254 Budach, G.

### Hauptstudium

- Mehrsprachigkeit und Schule  
HS; Do, 12:15 - 13:45, Cas 1.812 Erfurt, J.
- Neuere Übersetzungstheorien  
HS; Di, 14:15 - 15:45, NG 2.731 Scharlau, B.
- Tests und Übungen zur romanischen Interkomprehension  
HS; Mi, 12:15 - 13:45, IG 0.254 Klein, H.G.

## FRANZÖSISCHE LITERATUR, SPRACHE UND KULTUR (bei L3-Studium: s. auch Frankophonestudien)

- Einführung in die Sprachwissenschaft des Französischen  
P; A-S:1; Di, 16:15 - 17:45, NG 2.731 Erfurt, J.

### Literaturwissenschaft / Text- und Medienwissenschaft

#### Grundstudium

- Novellen der Renaissance  
P; A-L:2; Di, 16:15 - 17:45, IG 251 Rimpau, L.
- Theorien der Lyrik. Poetiken von Mittelalter bis zur Gegenwart /Theory of  
Lyrics. Poetics from the Middle Ages to the 20th Century; P; Vorbespr.  
21.4.2006, 10:00 - 12:00 Uhr, IG 5.157 Selaf, L.

#### Hauptstudium

- Barthes, Kristeva und Lacan: Die Lust am Text  
HS; Do, 10:15 - 11:45, IG 0.254 Spiller, R.
- Der Alexanderroman und der Mythos des Orients  
HS; Mo, 12:15 - 13:45, IG 6.201 Wolfzettel, F.
- Die Entdeckung der Landschaft: erhaben, pittoresk, romantisch  
HS; Di, 16:15 - 17:45, IG 5.201 Wolfzettel, F.
- Die Geschichte des Instituts für Romanische Sprachen und Literaturen (im  
Kontext der Frankfurter Universitäts- und der Wissenschaftsgeschichte  
1901-2005) (II); HS; Do, 14:15 - 15:45, IG 6.201 Lotz, H.-J.
- Paul Éluard  
HS; Do, 8:30 - 10:00, Cas 1.812 Wild, G.  
Winter, S.
- Philosophie in literarischen Texten I  
HS; Mi, 12:15 - 13:45, IG 251 Wild, G.

## Sprachwissenschaft / Linguistik

### Grundstudium

- Bilder von Frauen und Männern. Historische und zeitgenössische Genderforschung in der Frankophonie; P; Frauen- und Geschlechterstudien; A-S:2, B-K:1; Mo, 18:15 - 19:45, IG 0.254 Budach, G.
- Grundlagen der historischen romanischen Sprachwissenschaft P; A-S:2; Mo, 16:15 - 17:45, IG 0.254 Klein, H.G.
- Jugendsprachen in der Romania: Kanada, Frankreich, Italien P; A-S:2, B-K:1; Di, 16:15 - 17:45, IG 411 Budach, G.
- Sprache und Geschlecht in der Romania P; Frauen- und Geschlechterstudien; A-S:2, B-K:1; Mi, 16:15 - 17:45, IG 454 Hofmann, S.
- Sprachwandel - am Beispiel des Italienischen und Französischen P; A-S:2, B-K:1; Mo, 14:15 - 15:45, IG 0.254 Kunkel, M.  
Erfurt, J.
- Theorie und Praxis der Sprachaneignung; Soziolinguistische Perspektiven P; A-S:2; Di, 12:15 - 13:45, IG 0.254 Budach, G.
- Variation und Varietätenlinguistik des Französischen: Französisch in Neuen Medien; P; A-S:2, B-K:1; Mi, 14:15 - 15:45, IG 6.201 Amelina, M.  
Erfurt, J.

### Hauptstudium

- Die Geschichte des Instituts für Romanische Sprachen und Literaturen (im Kontext der Frankfurter Universitäts- und der Wissenschaftsgeschichte 1901-2005) (II); HS; Do, 14:15 - 15:45, IG 6.201 Lotz, H.-J.
- Metropolen im Kontrast - Französisch/Frankophonie in Paris, Montréal und Toronto; HS; Mi, 18:00 - 19:30, IG 0.254 Erfurt, J.

## Sozialgeschichte / Landeskunde

### Grundstudium

- Histoire et identité: la France confrontée à son passé colonial P; Mi, 10:15 - 11:45, IG 5.201 Morot, A.

### Theorie und Praxis der Fremdsprachenvermittlung (Fachdidaktik)

#### Grundstudium

- Approches relationnelles pour apprendre et enseigner autrement P; B-D:2; Di, 8:15 - 9:45, NG 2.731 Feldhändler, D.
- Authentische Materialien im Französischunterricht P; B-D:2; Di, 12:15 - 13:45, IG 0.251 Wilske, A.  
Schrader, H.

FB 10

*institut français*  
IN DEUTSCHLAND  
FRANKFURT

**oui!**

- Einzel- und Gruppenunterricht
- Abend- und Intensivkurse
- DELTA-DALF, TCF, TEF Prüfungszentrum
- Kunstgeschichteseminar in Zusammenarbeit mit der Schirn Kunsthalle Frankfurt

INSTITUT FRANÇAIS DE FRANCE  
Zeppelinallee 21  
60325 Frankfurt am Main  
Tel.: 069 - 79 40 80  
Fax: 069 - 79 40 820  
kurse.frankfurt@kultur-frankreich.de  
www.kultur-frankreich.de

Bilingualer Unterricht. Französisch als Arbeitssprache  
P; Do, 12:15 - 13:45, IG 5.157 Ambrosius, I.

Power Point im Unterricht: Power Point im Unterricht: Französische und  
Italienische Lehrwerke. Schwerpunkt: Band 1 TOUS ENSEMBLE (neu) von  
Klett; P; B-D:1; Di, 14:15 - 15:45, IG 5.201 Klein, S.

### Grund- und Hauptstudium

Literamour  
S; A-D:1; Mo, 16:15 - 17:45, IG 5.201 Schrader, H.

Nachbereitung des Frühjahrspraktikums 2006  
SP; Blockseminar nach Vereinbarung. Nur für Studierende, die beim  
Didaktischen Zentrum für das Praktikum angemeldet sind. Schrader, H.

Nachbereitung des Frühjahrspraktikums 2006  
SP; Blockseminar nach Vereinbarung. Nur für Studierende, die beim  
Didaktischen Zentrum für das Praktikum angemeldet sind. Klein, S.

Vorbereitung auf das Herbstpraktikum 2006 (Fach: Französisch,  
Italienisch); SP; Mi, 14:15 - 15:45, IG 5.157 Klein, S.

Ziele und Inhalte des Französischunterrichts  
S; B-D:1; Di, 8:30 - 10:00, IG 0.254 Schrader, H.

### Sprachpraktische Übungen (Fremdsprachenausbildung)

#### Stufe I

Composition /integrierte Veranstaltung, B2 (Stufe 1)  
UE; B-F :2; Fr, 10:15 - 11:45, IG 0.254 Lorenz, D.

Compétences intégrées : expression et compréhension orale et écrite, B2  
(Stufe I); UE; B-F:1; Mündliche und schriftliche Leistung; Mo, 8:15 -  
9:45, NG 2.731 Feldhändler, D.

Compétences intégrées : expression et compréhension orales et écrites, B2  
(Stufe I); UE; B-F:1, schriftliche und mündliche Leistung; Di, 10:15 -  
11:45, IG 0.251 Morot, A.

Révision grammaticale Stufe 1  
UE; Do, 14:15 - 15:45, IG 0.251 Lorenz, D.

Traduction allemand/français , B2 (Stufe I)  
UE; B-F:2; Mündliche und schriftliche Leistung; Mi, 8:30 - 10:00, IG 0.251 Morot, A.

#### Stufe II

Atelier de théâtre, C1 (Stufe II)  
UE; B-F:3; Mi, 8:15 - 9:45, NG 2.731 Feldhändler, D.

Composition, C1 (Stufe II)  
UE; B-F :3; Di, 10:15 - 11:45, NG 2.731 Feldhändler, D.

Conversation et situations de communication, C1 (Stufe II)  
UE; B-F :3; Do, 8:30 - 10:00, IG 0.254 Morot, A.

Grammaire. Stufen 2 und 3: la subordination (2): les circonstancielles  
UE; Mo, 16:15 - 17:45, IG 251 Lorenz, D.

Lecture de textes d'expression française (Stufen 2 und 3)  
UE; Fr, 14:15 - 15:45, IG 5.201 Lorenz, D.

Lire la presse et écrire, C1 (Stufe II)  
UE; B-F :4; Do, 10:15 - 11:45, IG 5.201 Morot, A.

Traduction allemand-français, C1 (Stufe II)  
UE; B-F :3; Mo, 12:15 - 13:45, IG 0.254 Lorenz, D.

#### Stufe III

Approches dynamiques de biographies interculturelles (Stufe III)  
UE; Mündliche und schriftliche Leistung; Mi, 10:15 - 11:45, NG 2.731 Feldhändler, D.

Composition (Stufe III)  
UE; Schriftliche Leistung; Di, 8:30 - 10:00, IG 0.251 Morot, A.

Grammaire. Stufen 2 und 3: la subordination (2): les circonstancielles  
UE; Mo, 16:15 - 17:45, IG 251 Lorenz, D.

Lecture de textes d'expression française (Stufen 2 und 3)  
UE; Fr, 14:15 - 15:45, IG 5.201 Lorenz, D.

Traduction allemand/français (Stufe III) Feldhändler, D.  
UE: Schriftliche Leistung; Mo, 10:15 - 11:45, NG 2.731

## FRANKOPHONIESTUDIEN

Einführung in die Sprachwissenschaft des Französischen Erfurt, J.  
P; A-S:1; Di, 16:15 - 17:45, NG 2.731

### Literaturwissenschaft / Text- und Medienwissenschaft

#### Grundstudium

Haiti: le temps des dictatures et de l'exil Lorenz, D.  
P; Do, 12:15 - 13:45, IG 5.201

#### Hauptstudium

Barthes, Kristeva und Lacan: Die Lust am Text Spiller, R.  
HS; Do, 10:15 - 11:45, IG 0.254

Karibische Afrikas. Kollektives Gedächtnis und zeitgenössische Kulturen Spiller, R.  
HS; Mi, 10:15 - 11:45, Cas 1.812 Schulze-Engler, F.

### Sprachwissenschaft / Linguistik

#### Grundstudium

Bilder von Frauen und Männern. Historische und zeitgenössische Budach, G.  
Genderforschung in der Frankophonie; P; Frauen- und Geschlechterstudien;  
A-S:2, B-K:1; Mo, 18:15 - 19:45, IG 0.254

Grundlagen der historischen romanischen Sprachwissenschaft Klein, H.G.  
P; A-S:2; Mo, 16:15 - 17:45, IG 0.254

Jugendsprachen in der Romania: Kanada, Frankreich, Italien Budach, G.  
A-S:2, B-K:1; Di, 16:15 - 17:45, IG 411

Theorie und Praxis der Sprachaneignung: Soziolinguistische Perspektiven Budach, G.  
P; A-S:2; Di, 12:15 - 13:45, IG 0.254

#### Hauptstudium

Metropolen im Kontrast - Französisch/Frankophonie in Paris, Montréal und Erfurt, J.  
Toronto; HS; Mi, 18:00 - 19:30, IG 0.254

Neuere Übersetzungstheorien Scharlau, B.  
HS; Di, 14:15 - 15:45, NG 2.731

### Sozialgeschichte / Landeskunde

#### Grundstudium

Histoire et identité: la France confrontée à son passé colonial Morot, A.  
P; Mi, 10:15 - 11:45, IG 5.201

## ITALIENISCHE LITERATUR, SPRACHE UND KULTUR

Einführung in die italienische Literaturwissenschaft Rimpau, L.  
P; A-L:1; Mi, 12:15 - 13:45, Cas 1.812

### Literaturwissenschaft / Text- und Medienwissenschaft

#### Grundstudium

Mythos und Moderne: Cesare Pavese Rimpau, L.  
P; A-L:2; Do, 12:15 - 13:45, IG 251

Novellen der Renaissance Rimpau, L.  
P; A-L:2; Di, 16:15 - 17:45, IG 251

Theorien der Lyrik. Poetiken von Mittelalter bis zur Gegenwart /Theory of Selaf, L.  
Lyrics. Poetics from the Middle Ages to the 20th Century; P; Vorbespr.  
21.4.2006, 10:00 - 12:00 Uhr, IG 5.157

#### Hauptstudium

Die Erzählliteratur der „Resistenza“ Ihring, P.  
HS; Mo, 12:00 - 14:00, Cas 1.812

Mythos und Mythologie in der italienischen Renaissance- und Barock Wolfzettel, F.  
HS; Di, 12:15 - 13:45, IG 6.201

Philosophie in literarischen Texten I Wild, G.  
HS; Mi, 12:15 - 13:45, IG 251

## Sprachwissenschaft / Linguistik

### Grundstudium

- Analyse des Leserverstehens romanischer Sprachen: Italienisch und Spanisch P; A-S:3; Di, 14:15 - 15:45, IG 411 Klein, H.G.
- Grundlagen der historischen romanischen Sprachwissenschaft P; A-S:2; Mo, 16:15 - 17:45, IG 0.254 Klein, H.G.
- Jugendsprachen in der Romania: Kanada, Frankreich, Italien P; A-S:2, B-K:1; Di, 16:15 - 17:45, IG 411 Budach, G.
- Sprachwandel - am Beispiel des Italienischen und Französischen P; A-S:2, B-K:1; Mo, 14:15 - 15:45, IG 0.254 Kunkel, M.  
Erfurt, J.
- Theorie und Praxis der Sprachaneignung: Soziolinguistische Perspektiven P; A-S:2; Di, 12:15 - 13:45, IG 0.254 Budach, G.

### Sozialgeschichte / Landeskunde

#### Grundstudium

- L'estensione del diritto di voto alle donne italiane P; Mi, 14:15 - 15:45, IG 5.201 Glaab, L.N.
- Partiti e Personaggi Politici nell'Italia della Prima Repubblica P; Mi, 10:15 - 11:45, IG 0.254 Giaimo, C.

#### Theorie und Praxis der Fremdsprachenvermittlung (Fachdidaktik)

- Nachbereitung des Frühjahrspraktikums 2006 SP; Blockseminar nach Vereinbarung. Nur für Studierende, die beim Didaktischen Zentrum für das Praktikum angemeldet sind. Klein, S.
- Power Point im Unterricht: Power Point im Unterricht: Französische und Italienische Lehrwerke. Schwerpunkt: Band 1 TOUS ENSEMBLE (neu) von Klett; P; B-D:1; Di, 14:15 - 15:45, IG 5.201 Klein, S.
- Vorbereitung auf das Herbstpraktikum 2006 (Fach: Französisch, Italienisch); SP; Mi, 14:15 - 15:45, IG 5.157 Klein, S.

#### Sprachpraktische Übungen (Fremdsprachenausbildung)

Der Besuch der sprachpraktischen Übungen Italienisch setzt gute Sprachkenntnisse voraus. Studierende, die über diese Kenntnisse nicht verfügen, können z.B. die Sonderkurse besuchen, die vom **Zentrum für Weiterbildung** der Goethe-Universität/Arbeitsfeld Sprachen angeboten werden. Die Teilnahme an diesen Kursen ist nicht Pflicht.

Im Sommersemester 2006 finden die folgenden **Sonderkurse** statt (Umfang: 120 Stunden; Entgelt: 225,- Eur):

**Italiano compatto, 1.3.06-28.3.06: Mo-Fr 8.15-14.00 Uhr (Anmeldefrist: 17.02.2006)**  
**Italiano intensivo (morgens), 24.4.06-20.7.06: Mo-Fr 08.15-9.45 Uhr (Anmeldefrist: 13.04.2006).**

Nähere Informationen zu den Sonderkursen und Anmeldeformulare unter:

<http://www.romanistik.uni-frankfurt.de/studieren/italienisch-spanisch/>

**Die Vergabe der Plätze erfolgt in der Reihenfolge der Anmeldung. Bitte melden Sie sich frühzeitig an!**

#### Stufe I

- Grammatica, espressione orale e composizione scritta (Stufe I) UE; Di, 8:30 - 10:00, 10:15 - 11:45, NM 112; Do, 10:15 - 11:45, NM 111 Giaimo, C.  
Lacaita, F.
- Italiano, B1 (Stufe I) UE; B-F :2; Do, 8:30 - 10:00, IG 251 Matta, V.
- Italiano, Competenze integrate, livello A2 (Stufe I) UE; B-F:1, schriftliche und mündliche Leistung; Fr, 12:15 - 13:45, IG 0.254 Matta, V.

#### Stufe II

- Approfondimento Italiano (Stufe II) UE; Do, 14:15 - 15:45, NM 111 Lacaita, F.
- Italiano II/competenze integrate (Stufe II) UE; B-F0 :4; Fr, 14:00 - 15:30, IG 0.254 Matta, V.
- Traduzione tedesco-italiano (Stufe II) UE; Schriftliche Leistung; Mo, 14:15 - 15:45, NM 112 Sarti, C.

Viaggio nell'italiano 1 (Stufe II) UE; Mi, 16:15 - 17:45, 18:00 - 19:30, IG 6.201; Fr, 14:15 - 15:45, IG 6.201	Lacaita, F.
Viaggio nell'italiano 2 (Stufe II) UE; Mi, 12:15 - 13:45, IG 5.201; Fr, 8:30 - 10:00, 10:15 - 11:45, NM 116	Lacaita, F.
<b>Stufe III</b>	
Composizione scritta (Stufe III) UE; Schriftliche Leistung; Do, 16:15 - 17:45, IG 5.201	Lacaita, F.
Fonologia e morfologia (Stufe III) UE; Do, 10:15 - 11:45, NM 116	Sarti, C.
Grammatica ed espressione orale (Stufe III) UE; Schriftliche oder mündliche Leistung; Mo, 12:00 - 13:30, 10:15 - 11:45, NM 112	Sarti, C.
Lessico e idiomatica (Stufe III) UE; Do, 12:00 - 13:45, IG 0.251	Matta, V.
Traduzione tedesco-italiano (Stufe III) UE; Mi, 8:30 - 10:00, IG 0.254	Gaiimo, C.
<b>SPANISCHE LITERATUR, SPRACHE UND KULTUR (Bei L3-Studium: s. auch Lateinamerikastudien)</b>	
Einführung in die Literaturen der Iberischen Halbinsel P; A-L:1; Di, 12:15 - 13:45, NG 2.731	Stegmann, T.D.
Letras Romanicas y música popular (en especial HipHop Español - Romanische Texte und populäre Musik (im speziellen, spanischer HipHop); AG; Arbeitsgruppe ohne Leistungsnachweis; Di, 18:00 - 19:30, IG 6.201	N.N.
<b>Literaturwissenschaft / Text- und Medienwissenschaft</b>	
<b>Grundstudium</b>	
Die Erzählung im iberoromanischen Realismus P; A-L:2; Di, 14:15 - 15:45, IG 6.201	Frenz, D.
Imatge de Barcelona en la literatura catalana i espanyola / Imagen de Barcelona en la literatura catalana y española; P; Di, 12:15 - 13:45, Cas 1.812	Moranta i Mas, S. Stegmann, T.D.
Spanische Autorinnen. Beispiele der Gegenwart P; A-L:2; Mi, 16:15 - 17:45, IG 0.254	Winter, S.
<b>Hauptstudium</b>	
Analizar e interpretar textos literarios (poesía, teatro, narrativa) HS; Mi, 12:15 - 13:45, IG 0.251	Stegmann, T.D.
Die Rezeption des französischen Fin de Siècle in der spanischsprachigen Welt; HS; Di, 18:00 - 19:30, IG 0.251	Wild, G.
Flanke, Kopfball, Tor! Iberoamerikanische Literatur und Diskurse rund um den Fußball; HS; Di, 18:15 - 19:45, IG 251	Spiller, R.
Philosophie in literarischen Texten I HS; Mi, 12:15 - 13:45, IG 251	Wild, G.
Stimme und Ohr. Wahrnehmung und Literatur, II HS; Di, 16:15 - 17:45, IG 0.254	Spiller, R.
<b>Sprachwissenschaft / Linguistik</b>	
<b>Grundstudium</b>	
Analyse des Leserverstehens romanischer Sprachen: Italienisch und Spanisch P; A-S:3; Di, 14:15 - 15:45, IG 411	Klein, H.G.
Erarbeitung eines Lehrbuchs: Katalanisch nach Spanish (EuroCom) P; A-S:3; Di, 10:15 - 11:45, IG 6.201	Stegmann, T.D. Moranta i Mas, S.
Grundlagen der historischen romanischen Sprachwissenschaft P; A-S:2; Mo, 16:15 - 17:45, IG 0.254	Klein, H.G.
Sprache und Geschlecht in der Romania P; Frauen- und Geschlechterstudien; A-S:2, B-K:1; Mi, 16:15 - 17:45, IG 454	Hofmann, S.
Theorie und Praxis der Sprachaneignung: Soziolinguistische Perspektiven P; A-S:2; Di, 12:15 - 13:45, IG 0.254	Budach, G.

Varietäten des Spanischen: El español canario  
P; A-S:2; Do, 14:15 - 15:45, IG 5.201 Camino, U.  
Scharlau, B.

### Hauptstudium

Geschichte der spanischen Sprache  
HS; Do, 12:15 - 13:45, NG 2.731 Scharlau, B.

Grammatiken des Spanischen: Satzbeschreibung  
HS; Di, 14:15 - 15:45, IG 254 Erfurt, J.

### Sozialgeschichte / Landeskunde

#### Grundstudium

La sociedad peruana según Bryce Echenique  
P; Di, 18:00 - 19:30, IG 0.254 Crespo Picó, M.

### Theorie und Praxis der Fremdsprachenvermittlung (Fachdidaktik)

#### Grundstudium

Authentische Materialien in Spanischunterricht  
P; B-D:2; Mi, 8:30 - 10:00, IG 251 Winning, I.

#### Grund- und Hauptstudium

„Enfoque por tareas“ - Aufgabenorientiertes Lernen im Spanischunterricht  
S; B-D:1; Mi, 18:00 - 19:30, IG 0.251 Schrader, H.

Nachbereitung des Frühjahrspraktikums 2006  
SP; Blockseminar: 22.7.: 10-18 Uhr, Raum IG 5.157. Nur für Studierende,  
die beim Didaktischen Zentrum für das Praktikum angemeldet sind. Winning, I.

Vorbereitung des Herbstpraktikums 2006 (Fach: Spanisch)  
SP; Mi, 10:15 - 11:45, IG 6.201 Winning, I.

### Sprachpraktische Übungen (Fremdsprachenausbildung)

Der Besuch der sprachpraktischen Übungen Spanisch setzt gute Sprachkenntnisse voraus.  
Studierende, die über diese Kenntnisse nicht verfügen, können z.B. die Sonderkurse besuchen,  
die vom Zentrum für Weiterbildung der Goethe-Universität/Arbeitsfeld Sprachen  
angeboten werden. Die Teilnahme an diesen Kursen ist nicht Pflicht.

Im Sommersemester 2006 finden die folgenden **Sonderkurse** statt (Umfang: 120 Stunden;  
Entgelt: 225.- Å):

**Español compacto, 1.3.06-28.3.06: Mo-Fr 8.15-14.00 Uhr (Anmeldefrist: 17.02.2006)**  
**Español intensivo (morgens), 24.4.06-20.7.06: Mo-Fr 08.15-9.45 Uhr (Anmeldefrist:  
13.4.2006).**

**Español intensivo (abends), 24.4.06-20.7.06: Mo-Fr 18.00-19.30 Uhr (Anmeldefrist:  
13.4.2006).**

Nähere Informationen zu den Sonderkursen und Anmeldeformulare unter:

<http://www.romanistik.uni-frankfurt.de/studieren/italienisch-spanisch/>

**Die Vergabe der Plätze erfolgt in der Reihenfolge der Anmeldung. Bitte melden  
Sie sich frühzeitig an!**

### Stufen I+ II

Curso Básico de Español (integrierte Kompetenzen) (Stufe I + II) Crespo Picó, M.  
UE; B-D:1; Mo, 8:30 - 10:00, Cas 1.812

Curso Básico de Español (integrierte Kompetenzen): Tutoría (2 grupos) N.N.  
TUT; Fr, 10:15 - 11:45, IG 5.201, IG 6.201

Curso Básico de Español (integrierte Kompetenzen) (Stufe I + II) Diz Vidal, M.  
UE; B-F:1; Di, 10:15 - 11:45, IG 0.254

Curso Básico de Español (integrierte Kompetenzen): Tutoría - 2 grupos N.N.  
TUT; Fr, 12:15 - 13:45, IG 5.201, IG 6.201

Expresión oral 2 (Stufe II) Crespo Picó, M.  
UE; B-F:2; Mo, 16:15 - 17:45, Cas 1.812

Lectura (Stufe II) Crespo Picó, M.  
UE; B-D:2; Mo, 14:15 - 15:45, Cas 1.812

Redacción (Stufe II) Diz Vidal, M.  
UE; B-F:2; Di, 14:15 - 15:45, IG 0.254

Traducción alemán-español 2 (Stufe II) Crespo Picó, M.  
UE; B-F :3; Mo, 10:15 - 11:45, Cas 1.812



### Stufe III

Expresión oral 3 (Stufe III) UE; Do, 16:15 - 17:45, IG 0.254	Crespo Picó, M.
Gramática (Stufe III) UE; B-F0 :4; Do, 8:30 - 10:00, IG 0.251	Diz Vidal, M.
Lectura (Stufe III) UE; B-F :4; Mi, 8:30 - 10:00, IG 254	Diz Vidal, M.
Redacción 3 (Stufe III) UE; Do, 14:15 - 15:45, IG 0.254	Crespo Picó, M.
Traducción alemán-español (Stufe III) UE; Mi, 8:30 - 10:00, Cas 1.812	Crespo Picó, M.

## PORTUGIESISCHE LITERATUR, SPRACHE UND KULTUR

### Literaturwissenschaft / Text- und Medienwissenschaft

#### Grundstudium

Die Erzählung im iberoromanischen Realismus P; A-L:2; Di, 14:15 - 15:45, IG 6.201	Frenz, D.
--	-----------

#### Grund- und Hauptstudium

Schwarze Krimiwelten - zeitgenössische Kriminalromane aus Brasilien S; Mi, 16:15 - 17:45, IG 5.201	Mertin, R.-G.
---	---------------

#### Hauptstudium

Philosophie in literarischen Texten I HS; Mi, 12:15 - 13:45, IG 251	Wild, G.
Übungen zu Mário Cesariny HS; Mi, 8:30 - 10:00, IG 6.201	Wild, G.

### Sprachwissenschaft / Linguistik

#### Grundstudium

Grundlagen der historischen romanischen Sprachwissenschaft P; A-S:2; Mo, 16:15 - 17:45, IG 0.254	Klein, H.G.
---	-------------

### Sprachpraktische Übungen (Fremdsprachenausbildung)

#### Stufe I

Curso básico de português 1 (Stufe I) UE; Teilnehmerzahl begrenzt. Nur für Romanisten.; Mo, Do, 10:15 - 11:45, IG 6.201	Mesquita-Sternal, M.d.F.
Curso básico de português 2 (Stufe I) UE; Teilnehmerzahl begrenzt. Nur für Romanisten. Anmeldung am 20.4., 12.15 Uhr, Raum IG 6.201; Mo, 12:15 - 13:45, IG 5.201; Do, 12:15 - 13:45, IG 6.201; Vb 20.4.2006	Mesquita-Sternal, M.d.F.
Curso básico de português 2 (Stufe I) TUT; Mi, 18:00 - 19:30, IG 5.201	N.N.

#### Stufe II

Escrita criativa/Redacção (Stufen II und III) UE; Nur für Romanisten.; Do, 16:15 - 17:45, IG 6.201	Mesquita-Sternal, M.d.F.
Gramática portuguesa (Stufe II) UE; Nur für Romanisten.; Di, 12:15 - 13:45, IG 5.201	Mesquita-Sternal, M.d.F.
Leitura de Textos da Actualidade / Produção Escrita e Oral (Stufe II) UE; Nur für Romanisten.; Mo, 16:15 - 17:45, IG 5.157	Mesquita-Sternal, M.d.F.

#### Stufe III

Escrita criativa/Redacção (Stufen II und III) UE; Nur für Romanisten.; Do, 16:15 - 17:45, IG 6.201	Mesquita-Sternal, M.d.F.
Gramática portuguesa (Stufe III) UE; Nur für Romanisten.; Di, 10:15 - 11:45, IG 5.157	Mesquita-Sternal, M.d.F.

## LATEINAMERIKASTUDIEN

Einführung in die Lateinamerikanistik  
P; Do, 14:15 - 15:45, IG 411

Scharlau, B.

### Literaturwissenschaft / Text- und Medienwissenschaft

#### Grundstudium

Amor América: Die Poesie Pablo Nerudas  
P; Mo, 14:15 - 15:45, IG 5.201

Estelmann, F.

Der neue historische Roman aus Argentinien: Juan José Saer und Ricardo Piglia; P; Mi, 16:15 - 17:45, IG 5.157

Freudenthal, D.  
Spiller, R.

#### Grund- und Hauptstudium

Schwarze Krimiwelten - zeitgenössische Kriminalromane aus Brasilien  
S; Mi, 16:15 - 17:45, IG 5.201

Mertin, R.-G.

#### Hauptstudium

Die Rezeption des französischen Fin de Siècle in der spanischsprachigen Welt; HS; Di, 18:00 - 19:30, IG 0.251

Wild, G.

Flanke, Kopfball, Tor! Iberoamerikanische Literatur und Diskurse rund um den Fußball; HS; Di, 18:15 - 19:45, IG 251

Spiller, R.

Philosophie in literarischen Texten I  
HS; Mi, 12:15 - 13:45, IG 251

Wild, G.

Stimme und Ohr. Wahrnehmung und Literatur, II  
HS; Di, 16:15 - 17:45, IG 0.254

Spiller, R.

### Sprachwissenschaft / Linguistik

#### Grundstudium

Grundlagen der historischen romanischen Sprachwissenschaft  
P; A-S:2; Mo, 16:15 - 17:45, IG 0.254

Klein, H.G.

La sociedad peruana según Bryce Echenique  
P; Di, 18:00 - 19:30, IG 0.254

Crespo Picó, M.

#### Hauptstudium

Geschichte der spanischen Sprache  
HS; Do, 12:15 - 13:45, NG 2.731

Scharlau, B.

Grammatiken des Spanischen: Satzbeschreibung  
HS; Di, 14:15 - 15:45, IG 254

Erfurt, J.

Neuere Übersetzungstheorien  
HS; Di, 14:15 - 15:45, NG 2.731

Scharlau, B.

## KATALANISCHE LITERATUR, SPRACHE UND KULTUR

Einführung in die Literaturen der Iberischen Halbinsel  
P; A-L:1; Di, 12:15 - 13:45, NG 2.731

Stegmann, T.D.

### Literaturwissenschaft / Text- und Medienwissenschaft

#### Grundstudium

Die Erzählung im iberoromanischen Realismus  
P; A-L:2; Di, 14:15 - 15:45, IG 6.201

Frenz, D.

Imatge de Barcelona en la literatura catalana i espanyola / Imagen de Barcelona en la literatura catalana y española; P; Di, 12:15 - 13:45, Cas 1.812

Moranta i Mas, S.  
Stegmann, T.D.

### Sprachwissenschaft / Linguistik

#### Grundstudium

Erarbeitung eines Lehrbuchs: Katalanisch nach Spanisch (EuroCom)  
P; A-S:3; Di, 10:15 - 11:45, IG 6.201

Stegmann, T.D.  
Moranta i Mas, S.

Grundlagen der historischen romanischen Sprachwissenschaft  
P; A-S:2; Mo, 16:15 - 17:45, IG 0.254

Klein, H.G.

## Sozialgeschichte / Landeskunde

### Grund- und Hauptstudium

Landeskunde Kataloniens und der Katalanischen Länder  
S; Mi, 10:15 - 11:45, IG 6.255 Stegmann, T.D.

### Sprachpraktische Übungen (Fremdsprachenausbildung)

Català I: Katalanisch für Anfänger  
UE; Anf; Klausur; Mo, 10:15 - 11:45, IG 5.157 Moranta i Mas, S.

Català II: Katalanisch Mittelkurs  
UE; Schriftliche oder mündliche Leistung; Mo, 14:15 - 15:45, IG 5.157 Moranta i Mas, S.

Català III (Aspectes de gramàtica catalana / Lectura i comentari de textos); UE; Schriftliche oder mündliche Leistung; Mo, 12:15 - 13:45, IG 5.157 Moranta i Mas, S.

Exercicis de català llegit i cantat, I (Stufe II)  
UE; Mo, 16:15 - 17:45, IG 6.255 Wilshusen, R.

## RUMÄNISCHE LITERATUR, SPRACHE UND KULTUR

### Sprachwissenschaft / Linguistik

#### Grundstudium

Grundlagen der historischen romanischen Sprachwissenschaft  
P; A-S:2; Mo, 16:15 - 17:45, IG 0.254 Klein, H.G.

### Sprachpraktische Übungen (Fremdsprachenausbildung)

Rumänisch I + II  
UE; Anf; Mündliche und schriftliche Leistung; Mo, 16:00 - 19:00, IG 6.201 Saynovits, I.

## Skandinavistik

### Orientierungsveranstaltung

Orientierungsveranstaltung für Studienanfänger  
OV; Anf; Pflichtveranstaltung; Einzeltermin am 18.4.2006, 16:15 - 17:45, IG 254 Zernack, J.

### Veranstaltungen für Hörer aller Studienstufen

Skandinavische Geschichtsschreibung im Mittelalter (Sk2.1.4)  
V/P; Do, 10:15 - 11:45, IG 0.251; Vb 20.4.2006 Zernack, J.

#### Grundstudium

Altnordische Lektüre: Jómsvíkinga saga (Sk2.1.3)  
P; Altnordischkenntnisse werden vorausgesetzt; Do, 14:15 - 15:45, IG 0.201; Vb 20.4.2006 Hohberger, H.M.

Einführung in die Geschichte der neueren skandinavischen Literatur  
P; Anf; Mi, 16:15 - 17:45, IG 254; Vb 19.4.2006 Zernack, J.  
u.M.v.  
Lütje, S.

Holbergs Komödien (Sk1.2)  
P; Di, 16:15 - 17:45, IG 201; Vb 25.4.2006 Zernack, J.

#### Hauptstudium

Die Rezeption des Baldr-Mythos vom Mittelalter bis zur Gegenwart  
HS; Für Studierende der älteren und neueren Skandinavistik; Mi, 10:15 - 11:45, IG 201; Vb 19.4.2006 Zernack, J.

#### Aufbaustudium

Literaturtheorie für fortgeschrittene Studierende der älteren und neueren Skandinavistik; OS; Vorbespr. 19.4.2006, 12:15 - 13:45 Uhr Zernack, J.

### Sprachpraktische Übungen

#### Dänisch

Dänisch I  
K; Anf; Mo, 12:15 - 13:45, IG 0.201; Mi, 10:15 - 11:45, IG 0.201; Vb 19.4.2006 Bindslev, Th.

Dänisch II (Sk3.2.2) K; Mo, 14:15 - 15:45, IG 151; Mi, 14:15 - 15:45, IG 201; Vb 19.4.2006	Bindslev, Th.
Dänisch III K; Mo, 16:15 - 17:45, IG 151; Vb 24.4.2006	Bindslev, Th.
Dänisch IV (Übersetzung) UE; Mi, 16:15 - 17:45, IG 151; Vb 19.4.2006	Bindslev, Th.
Dänische Konversationsübungen UE; ab 2. Semester; Do, 14:15 - 15:45, IG 151; Vb 20.4.2006	Bindslev, Th.
Literaturkurs (Dänisch IV L) UE; Die Veranstaltung findet jede 2. Woche statt; Mi, 18:15 - 19:45, IG 151; Do, 12:15 - 13:45, IG 151; Vb 19.4.2006	Bindslev, Th.

### Isländisch

Isländisch II (Sk2.2.2) K; Anf; Sprachkurs; Di, Do, 8:30 - 10:00, IG 201	Wahl, B.
---	----------

### Norwegisch

Norwegisch I K; Anf; Di, 14:15 - 15:45, IG 151; Do, 14:15 - 15:45, IG 201; Vb 20.4.2006	Zuber, F.
Norwegisch II (Sk3.3.2) K; Di, 10:15 - 11:45, IG 201; Do, 12:15 - 13:45, IG 0.201; Vb 20.4.2006	Langfjæran, H.
Norwegisch III UE; Di, 12:15 - 13:45, IG 201; Vb 25.4.2006	Langfjæran, H.
Norwegisch IV UE; Do, 10:15 - 11:45, IG 201; Vb 20.4.2006	Langfjæran, H.

### Schwedisch

Schwedisch I K; Anf; Teilnahme nur nach vorheriger Anmeldung möglich, Fachstudierende werden vorrangig berücksichtigt (Liste liegt im Sekretariat Raum 156 aus); Mo, 12:15 - 13:45, IG 254; Mi, 8:30 - 10:00, NM 111; Vb 19.4.2006	Peterson, B.Ch.
Schwedisch II (Sk3.1.2) K; Mo, 14:15 - 15:45, IG 254; Mi, 14:45 - 15:45, IG 254; Vb 19.4.2006	Peterson, B.Ch.
Schwedisch III (lättare svensk litteratur) K; Di, 10:15 - 11:45, IG 0.201; Vb 25.4.2006	Peterson, B.Ch.
Schwedisch IV (Übersetzung) UE; Di, 12:15 - 13:45, IG 0.201; Vb 25.4.2006	Peterson, B.Ch.
Schwedische Konversation UE; Mi, 10:15 - 11:00, IG 151; Vb 19.4.2006	Peterson, B.Ch.
Svensk samtidslitteratur. För avancerade (minst 4 terminer) UE; ab 4. Semester, alla titlar meddelas i april 2006; Di, 14:15 - 15:45, IG 0.201; Vb 25.4.2006	Peterson, B.Ch.

## Theater-, Film- und Medienwissenschaft

### Grundstudium

Der Schauspieler und die Nation. Deutschland und Italien im Kulturvergleich; P; Mi, 16:00 - 18:00, IG 1.411; Vb 26.4.2006	Biccari, G.
Einführung in die Theorie des Fernsehens P; Voranmeldung erforderlich!; Fr, 12:00 - 14:00, IG 7.214; Vb 28.4.2006	Frölich, M.
Filme von Elfi Mikesch P; Zeit n.V., IG 7.312; Blockveranstaltung! Zeit siehe Aushang.	Kohler, B.
Filmische Alterität. Die Wechselbeziehung von westlichem und japanischem Film; P; Mi, 16:00 - 18:00, IG 7.214; Vb 26.4.2006	Becker, A.
Inszenierungsanalyse P; Mo, 18:00 - 22:00, IG 1.411; Beginn siehe Aushang. Zeit kann sich noch ändern.	Lehmann, H.-Th. Primavesi, P.
Auftritte. Tutorium zu „Inszenierungsanalyse“ TUT; Tutorin: Eva Holling.; jede 2. Woche Do, 18:00 - 22:00, IG 1.411; Vb 4.5.2006	N.N.
Lesen, Wahrnehmen, Interpretieren P; Do, 14:00 - 16:00, IG 7.214; Vb 27.4.2006	Hillgärtner, H. Küpfer, Th.

Polnisches Theater der letzten 50 Jahre: Themen, Formen, Ästhetiken P; Di, 18:00 - 20:00, IG 1.411; Vb 25.4.2006	Sugiera, M.
Projektseminar Filmsammlung: die siebziger Jahre P; Di, 14:00 - 18:00, IG 7.312; Vb 25.4.2006	Schlüpmann, H. Nessel, S.
Theatergeschichte und Theatertypen P; Di, 12:00 - 14:00, IG 1.411; Vb 25.4.2006	Lehmann, H.-Th.
Tutorium zu „Theatergeschichte und Theatertypen“ TUT; Tutorinnen: Sophia Ebert und Hannah Thomas.; jede 2. Woche Do, 18:00 - 22:00, IG 1.411; Vb 27.4.2006	N.N.

### Hauptstudium

„Hamlet“: Neue kritische Lektüren, Umdichtungen, Inszenierungen und Verfilmungen; S; Mo, 16:00 - 18:00, IG 1.411; Vb 24.4.2006	Sugiera, M.
Alltag im Film S; Mi, 16:00 - 18:00, IG 7.312; Vb 26.4.2006	Nessel, S.
Computer als Medium S; Di, 14:00 - 16:00, IG 7.214; Vb 25.4.2006	Hillgärtner, H.
Das Weinen, die Trauer: zum kinematografischen Zwischenraum S; Do, 16:00 - 18:00, IG 7.312; Vb 27.4.2006	Schlüpmann, H.
Geschichte - Gedächtnis - Theater Texte S; Do, 10:00 - 12:00, IG 1.411; Vb 27.4.2006	Sugiera, M.
Kino, Kinos - Geschichte, Architektur, Bedeutung S; Do, 14:00 - 16:00, IG 7.312; Vb 27.4.2006	Schlüpmann, H.
Postdramatisches Theater S; Do, 12:00 - 14:00, IG 1.411; Vb 27.4.2006	Lehmann, H.-Th.
Tragödie und Komödie II S; Mi, 10:00 - 12:00, IG 1.411; Vb 26.4.2006	Lehmann, H.-Th.
Traum und Geschichte (II) S; Studierende, die nicht an Teil I im Wintersemester 05/06 teilgenommen haben, werden um Anmeldung bei Herrn Dr. Küpper gebeten.; jede 2. Woche Di, 16:00 - 19:00, IG 7.214; Vb 25.4.2006	Lindner, B. Wohlfarth, I.

FB 10

### Aufbaustudiengang Dramaturgie

Besprechungstermin Dramaturgie AG; Di, 14:00 - 16:00, IG 1.411; Vb 25.4.2006	Lehmann, H.-Th. Primavesi, P. Wiernich, A.
Musiktheaterdramaturgie S; Voranmeldung erforderlich unter dramaturgie@tfm.uni-frankfurt.de; Mi, 18:00 - 20:00, IG 1.411; Vb 26.4.2006	Elzenheimer, R.
N.N. (Masterstudiengang Dramaturgie) S; Beginn siehe Aushang.; Mi, 20:00 - 22:00, IG 1.411	N.N.
Szenisches Schreiben S; Voranmeldung erforderlich unter dramaturgie@tfm.uni-frankfurt.de; Mo, 14:00 - 16:00, IG 1.411; Vb 24.4.2006	Borrmann, D.

### Zusätzliche Angebote

Kolloquium für Examenkandidaten KO; Do, 14:00 - 16:00, IG 1.411; Beginn n.V.	Lehmann, H.-Th.
Vortragsreihe „If I had a hammer: Einblicke in die Theater, Film & Medienpraxis“; UE; Mi, 14:00 - 16:00, IG 1.411; Vb 26.4.2006	Gutberlet, M.-H. Wiernich, A.

### Institut für Kognitive Linguistik

Informationen zum neuen Studiengang Kognitive Linguistik  
(<http://www.uni-frankfurt.de/fb10/KogLi/>)

### Systematische Sprachwissenschaft

#### Vorlesungen/Übungen

Einführung in die Sprachwissenschaft (systematisch): Linguistik II EV; Anf; Mi, 12:00 - 14:00, Cas 1.811	Grewendorf, G.
Einführung in die Sprachwissenschaft (systematisch): Teil I EV; Anf; (Abschlussklausur nach Teil II); Mi, 8:00 - 10:00, H 7	Leuninger, H.

Deutsch als Fremdsprache 1-4  
K; für ausländische Studierende; Mo, 9:00 - 12:00, IG 1.411; Fr, 9:00 - 12:00, IG 2.301 Schulze-Bünte, M.

### Grundstudium

Aspekte der Syntax-Semantik Schnittstelle Brandt, P.  
P; Fr, 14:00 - 16:00, IG 0.251

Einführung in die Sprachwissenschaft (systematisch): Linguistik II Meier, C.  
EV; Do, 8:00 - 10:00, H 8

Linguistische Grundlagen der Deutschen Gebärdensprache II Leuninger, H.  
P; Do, 8:00 - 10:00, IG 454 Happ, D.

Syntaktisches Argumentieren Fuß, E.  
P; Mo, 10:00 - 12:00, H 1

### Hauptstudium

Bedeutung und Information Zimmermann, Th.E.  
HS; Do, 14:00 - 16:00, IG 4.301

Konditionale Plunze, Ch.  
HS; Mi, 10:00 - 12:00, IG 4.301

Logisch-Semantisches Kolloquium Zimmermann, Th.E.  
OS; Do, 16:00 - 18:00, IG 4.301

Oekonomie Brandt, P.  
HS; Fr, 10:00 - 12:00, NM 112

Sprachwandel Fuß, E.  
HS; Mo, 14:00 - 16:00, H 6

Zur Syntax der Komplementation Grewendorf, G.  
HS; Do, 10:00 - 12:00, NG 2.731

### Aufbaustudium

Neuere Entwicklungen in der generativen Syntax Grewendorf, G.  
OS; Mi, 18:00 - 20:00, IG 4.301

### Kognitive Linguistik

Syntax I Grewendorf, G.  
P; Anf; Do, 8:00 - 10:00, NG 1.741b

Corpuslinguistik Meier, C.  
P; Do, 12:00 - 14:00, IG 4.301

Deutsche Gebärdensprache I Happ, D.  
UE; Anf; Mo, 12:00 - 14:00, IG 4.301

Tutorium DGS I N.N.  
TUT; Anf; Mo, 8:00 - 10:00, IG 4.301

Die linke Satzperipherie im Agrammatismus Leuninger, H.  
HS; Mo, 8:00 - 10:00, IG 0.454

Grundlagen der Computerlinguistik Zimmermann, Th.E.  
P; Fr, 10:00 - 12:00, IG 4.301

Klinische Linguistik: Sprachentwicklungsstörungen und Sprachstörungen Leuninger, H.  
P; Mi, 10:00 - 12:00, H 5

Kognitive Neurowissenschaften III Sireteanu, R.  
V; Do, 16:00 - 18:00, HS MPI

Methodik Meindl, C.  
HS; Mo, 14:00 - 16:00, IG 1.201

Semantik II Zimmermann, Th.E.  
P; Do, 8:00 - 10:00, IG 1.411

Tutorium Schulze-Bünte, M.  
TUT; Di, 10:00 - 12:00, IG 4.301

### Weiterbildende Studien

#### Buch- und Medienpraxis

Fortbildungsprogramm, Bewerbung erforderlich. Details im Internet unter [www.rz.uni-frankfurt.de/~vbohn/](http://www.rz.uni-frankfurt.de/~vbohn/).

# Lehrveranstaltungen des Fachbereichs 11 - Geowissenschaften / Geographie

## Studienberatung:

### Bachelor Geowissenschaften:

Akad. ORat Dr. Rainer Petschick, Mi 10.30-11.30 u. n.V., Senckenberganlage 32, Zi 218/219, Tel. 798-22694;  
PD Dr. Eberhard Gischler, Mi 10.30-11.30 u. n.V, Senckenberganlage 32, Zi 303, Tel. 798-25136;  
Akad. Rätin Dr. Heidi Höfer, Mi 10.00-12.00, Senckenberganlage 28, Zi 24, Tel. 798-22549;  
Akad. ORat Dr. Jürgen Schreuer, Sprechstunde n.V., Senckenberganlage 30, Zi 2, Tel. 798-22105;  
Prof. Dr. Björn Winkler, Sprechstunde n.V., Senckenberganlage 30, Zi 109, Tel. 798-28291;  
Univ.-Prof. Dr. Harro Schmeling, Sprechstunde n.V., Feldbergstr. 47, Zi. 07, Tel. 798-23335;  
Univ.-Prof. Dr. Andreas Junge, Sprechstunde n.V., Feldbergstr. 47, Tel. 798-24899;  
Univ.-Prof. Dr. Georg Rümpker, Sprechstunde n.V., Feldbergstraße 47, Zi. 17, Tel. 798-24923;

### Diplom Geologie-Paläontologie:

Akad. ORat Dr. Rainer Petschick (Geologie), Mi 10.30-11.30 u. n.V., Senckenberganlage 32, Zi 218/219, Tel. 798-22694;  
Apl.-Prof. Dr. Eberhard Gischler (Paläontologie), Mi 10.30-11.30 u. n.V, Senckenberganlage 32, Zi 303, Tel. 798-25136;

### Diplom Mineralogie:

Akad. Rätin Dr. Heidi Höfer, Mi 10.00-12.00, Senckenberganlage 28, Zi 24, Tel. 798-22549;  
Akad. ORat Dr. Jürgen Schreuer, Sprechstunde n.V., Senckenberganlage 30, Zi 2, Tel. 798-22105;  
Prof. Dr. Björn Winkler, Sprechstunde n.V., Senckenberganlage 30, Zi 109, Tel. 798-28291;

### Diplom Meteorologie:

Akad. ORat Dr. Heinz Bingemer, Sprechstunde n.V., Georg-Voigt-Str. 14, Zi 301, Tel. 798-28463;

### Diplom Geophysik:

Univ.-Prof. Dr. Harro Schmeling, Sprechstunde n.V., Feldbergstr. 47, Zi. 07, Tel. 798-23335;  
Univ.-Prof. Dr. Andreas Junge, Sprechstunde n.V., Feldbergstr. 47, Tel. 798-24899;  
Univ.-Prof. Dr. Georg Rümpker, Sprechstunde n.V., Feldbergstraße 47, Zi. 17, Tel. 798-24923;

### Diplom Geographie:

#### Teilbereich Physische Geographie:

Akad. Rätin Dr. Irene Marzollf, Mo 10.00-11.00, Senckenberganlage 36, Zi 01, Tel. 798-25194;  
Vertr.: M.A. Marion Neumer, Di 13.00-14.00, Senckenberganlage 36, Zi 05, Tel. 798-23822

#### Teilbereich Humangeographie:

Prof. Dr. Christian Berndt (NF: Wirtschaftswissenschaften), Di. 11.00 - 12.00, Robert-Mayer-Straße 6-8, Zi. 108, Tel. 798-23549;  
Dr. Johannes Glückler (NF: Wirtschaftswissenschaften), Mi. 11.00-12.00, Robert-Mayer-Straße 6-8, Zi. 119, Tel. 798-23547  
Prof. Dr. Robert Pütz, Mi 10.00-12.00, Robert-Mayer-Straße 6-8, Zi. 112, Tel. 798-28792;  
Prof. Dr. Irmgard Schickhoff (speziell Mag NF), Mi 10.00-11.00, Robert-Mayer-Straße 6-8, Zi 8, Tel. 798-22409;

### Lehramt:

Prof. Dr. Volker Albrecht (L3), Di ab 13.00, Robert-Mayer-Straße 6-8, Zi. 7, Tel. 798-22980;  
Dr. Ralph Köpper (L1), Do 14.00 - 16.00, Robert-Mayer-Straße 6-8, Zi. 2, Tel. 798-22595;  
Dr. Claudia Wucherpfennig (L2/L5), Mi 12.00 - 13.00, Robert-Mayer-Straße 6-8, Zi 2, Tel. 798-22147

### Prüfungsberechtigte:

**Diplom:** Prof. Dr. Christian Berndt, Prof. Dr. Petra Döll, Prof. Dr. Robert Pütz, Prof. Dr. Jürgen Runge, Prof. Dr. Irmgard Schickhoff, Prof. Dr. Heinrich Thiemeyer, Prof. Dr. Jürgen Wunderlich

**Vordiplom:** wie Diplom und Dr. R. Fischer, Dr. J. Glückler, Dr. P. Houben, Dr. I. Marzoff  
**L1; L2; L3; L5:** Prof. Dr. V. Albrecht, Prof. Dr. J. Hasse  
**L1; L2; L5:** Dr. Ralph Köpper  
**L3:** Prof. Dr. Christian Berndt, Prof. Dr. Petra Döll, Prof. Dr. Robert Pütz, Prof. Dr. Jürgen Runge, Prof. Dr. Irmgard Schickhoff, Prof. Dr. Heinrich Thiemeyer, Prof. Dr. Jürgen Wunderlich  
**Magister:** alle Hochschullehrer

## Gemeinsame Lehrveranstaltungen im FB 11

Bajkalsee-Geoexkursion-2006  
 E/S; für Studierende ab 3. Fachsemester des FB 11; Do, 16:15 - 18:00, HS  
 FB47; Vb 20.4.2006  
 Bagdassarov, N.  
 Dietl, C.

## Bachelor Geowissenschaften

Einführung in die Geophysik (BP3)  
 V; Zeit n.V., Kleiner Hörsaal; Beginn: siehe separater Aushang  
 Schmeling, H.

Geologische Geländeübungen für Anfänger, 10 Tage (BP 7)  
 UE; Festlegung der Teilnehmer und Verteilung der Plätze auf die Kurse erfolgt im Januar 2006; Vorbespr. 10.1.2006, 17:45 - 18:30 Uhr, Gr. Hörsaal  
 Franke, W.  
 Kowalczyk, G.

Geologischer Kartierkurs für Anfänger, 10-tgg. (Modul BP 8)  
 K; Kartiergebiet und Zeitraum werden separat ausgehängt. (Voraussichtlich September 2006/Eschwege)  
 Prinz-Grimm, P.

Übungen zur Vorlesung „Einführung in die Geophysik“ (BP3)  
 UE; Zeit n.V., Kleiner Hörsaal  
 Schmeling, H.

Einführung in die Mineralogie (Modul BP 4)  
 V/UE; Zeit n.V., Gr. Hörsaal; Zeit n. V.  
 Brey, G.

Einführung in die Paläontologie (BP 2)  
 V; Anf; Z, O, Vb. wird noch mitgeteilt  
 Oschmann, W.  
 Pross, J.  
 van de Schootbrugge, B.  
 Kowalczyk, G.

Kartenkunde (BP 1)  
 UE; Do, 14:00 - 16:00, Kleiner Hörsaal; VB wird noch bekanntgegeben; Vb  
 18.4.2006

Kartenkunde (BP 1)  
 UE; Di, 16:00 - 18:00, Kleiner Hörsaal; Vb 18.4.2006  
 Prinz-Grimm, P.

## Geologie-Paläontologie

Exkursion Fichtelgebirge, Frankenwald (Metamorphose, Geologie)  
 (03.-09.Juni 2006); E; Zeit/Ort n.V.  
 Franke, W.  
 Potel, S.

Exkursion Odenwald  
 E; 1 Tag; nach besonderer Ankündigung  
 Dietl, C.

Exkursion Tertiär Niederrheinische Bucht (Ende Oktober 2006)  
 E; Zeit/Ort n.V.  
 Kowalczyk, G.  
 Schiller, W.

Exkursion: Morsleben, Schacht Konrad, Gorleben, 3-tgg.  
 E; Siehe besondere Ankündigung  
 Dietl, C.  
 Kowalczyk, G.  
 Zulauf, G.

Exkursion Rhön  
 E; Nach besonderer Ankündigung/Siehe separater Aushang  
 Schiller, W.  
 Kowalczyk, G.

Ingenieurgeologie IV - Geohydraulik  
 V; Di, 13:30 - 15:00, TU Darmstadt; Raum B 201/147; Vb 18.4.2006  
 Sass, I.

Ingenieurgeologie VI - Geothermie  
 V/UE; Mi, 8:30 - 10:00, 10:15 - 11:45, TU Darmstadt; Vb 19.4.2006  
 Sass, I.  
 Nix, Th.

## Grundstudium

Geologie von Hessen und Umgebung  
 V; Mi, 14:00 - 16:00, Kleiner Hörsaal; Vb 19.4.2006  
 Kowalczyk, G.

Geologische Geländeübungen für Anfänger, 10 Tage (BP 7)  
 UE; Geländeübung, 11 Tage; Vorbesprechung von 17.45 - 18.30 (siehe Parallelkurs); Vorbespr. 10.1.2006, Gr. Hörsaal  
 Dietl, C.  
 Petschick, R.



## Grund-, Haupt- und Aufbaustudium

Deformations- und Metamorphoseentwicklung der sardischen Varisziden; 4-tägig; E; Veranstalter der Exkursion ist die Universität Genua, unter der Leitung von Prof. Dr. Marco Ellter; vom 5.6.2006 bis zum 9.6.2006; Vorbespr. 20.1.2006, 11:00 - 11:30 Uhr, 313/314	Dietl, C.
Einführung in die Plattentektonik V; Di, 16:00 - 18:00, Gr. Hörsaal; Vb 25.4.2006	Zulauf, G.
Einführung in die Strukturgeologie V; Mi, 10:00 - 12:00, Kleiner Hörsaal; Vb 26.4.2006	Zulauf, G.
Einführung in PC-Anwendungen für Geowissenschaftler, Kompaktkurs K; einwöchiger Kurs, voraussichtlich September / Oktober 2006; 10:00 - 17:00, 312; Raum 312, täglich 10.00 h - 17.00; Beginn nach Vereinbarung	Petschick, R.
Exkursion Rheinisches Schiefergebirge, 7-tgg., (Sedimentologie und Stratigraphie eines passiven Kontinentalrandes); E; 7 Tage während der Semesterferien (genauer Termin wird bekanntgegeben)	Franke, W.
Exkursion: Spessart E; Siehe besondere Ankündigung im laufenden Sommersemester	Dietl, C. Kowalczyk, G.
Exkursion: Tertiär Vogelsberg, 1 Tag E; Siehe separater Aushang	Kowalczyk, G. Prinz-Grimm, P.
„Stories from the wood“ Dendrochronologische Umwelt/Klimarekonstruktionen (mit 1 Tag Exkursion); UE; 3-tägige Blockveranstaltung mit 1 Tag Geländeexkursion.; Zeit, Ort, Vorlesungsbeginn nach Vereinbarung	Schöne, B.
Exkursion: Taunus, 1 Tag E; Siehe separater Aushang	Franke, W.
Marine Geologie und Grundlagen der Ozeanographie V; Mo, 10:00 - 12:00, Kleiner Hörsaal; Vb 24.4.2006	Gischler, E. Oschmann, W. Pross, J.
Paläontologie der Wirbellosen Tiere II, Übungen; Schwämme, Korallen, Arthropoden, Brachiopoden, Spuren; UE; Di, 13:00 - 15:00, 313/314; Vb 25.4.2006	Gischler, E. Oschmann, W.
Paläontologie der Wirbellosen Tiere II, Vorlesung; Schwämme, Korallen, Arthropoden, Brachiopoden, Spuren; V; Di, 10:00 - 12:00, 313/314; Vb 25.4.2006	Oschmann, W. Gischler, E.
Riffe in der Erdgeschichte V; Fr, 13:00 - 15:00, Kleiner Hörsaal; Vb 28.4.2006	Gischler, E.
Exkursion „Fossilagerstätten in Süddeutschland und Österreich“ (5 Tage) E; Exkursion wird in der Vorlesungsfreien Zeit stattfinden.	Martin, Th.
Ingenieurgeologie II V/UE; Do, 8:30 - 10:00, 10:15 - 11:45, TU Darmstadt; Vorlesung vor der Übung, Raum B 202/30; Vb 20.4.2006	Sass, I. Nix, Th.
Rekonstruktion und Evolution der Fortbewegungsweisen fossiler Wirbeltiere V; Mo, 14:00 - 15:00, Kleiner Hörsaal; Vb 24.4.2006	Herkner, B.
<b>Hauptstudium</b>	
Betreuung von Diplomanden und Doktoranden AWA; Zeit/Ort n.V. Hüssner, H.; Kleinschmidt, G.; Kowalczyk, G.; Martini, E.; Mosbrugger, V.; Oschmann, W.; Prinz-Grimm, P.; Pross, J.; Steininger, F.; Zulauf, G.	Franke, W. Gischler, E.
Einführung in die niedrig-gradige Metamorphose V/UE; Do; Termin und Beginn nach Vereinbarung/Siehe separater Aushang	Potel, S.
Kartierkurs für Fortgeschrittene (Rhenegge bei Korbach) K; Voraussichtlich 2. Augusthälfte, weitere Details siehe separater Aushang	Franke, W.
Oberseminar: Umweltgeowissenschaftliche Themen S; Do, 16:30 - 17:30, Kleiner Hörsaal; Vb 27.4.2006	Schleyer, R.
Plutonplatznahme in Theorie und Praxis, Kompaktkurs mit Exkursion K; Gemeinschaftsveranstaltung mit dem Geozentrum der Universität Uppsala; Vorbesprechung; Siehe separater Aushang!; vom 4.9.2006 bis zum 15.9.2006	Dietl, C.

Regional- und strukturgeologische Aspekte der variszischen Orogenese  
S; Zeit n.V., 313/314; Vermutlich alle 14 Tage, genaue Termine werden  
noch bekanntgegeben.

Dietl, C.  
Dörr, W.  
Franke, W.  
Potel, S.; Zulauf, G.

Sedimentologische Geländeübungen, 7-tgg. (3 Wochenenden)  
UE; 7 Tage; Weitere Details, siehe besondere Ankündigung

Kowalczyk, G.

Strukturgeologisches Seminar  
S; Do, 17:00 - 18:00, 313/314; Vb.: Siehe separater Aushang

Dietl, C.  
Zulauf, G.  
Zulauf, G.

Tektonische Übungen I  
UE; Vb siehe separater Aushang

Ton-Sedimentologie  
V; Achtung! Termin vorverlegt auf 9:15 Uhr!; Mo, 9:15 - 10:00, 313/314;  
Beginn: siehe separater Aushang

Petschick, R.

Exkursion: Normandie/Bretagne, 14-tgg.  
E; Voraussichtlich 2te Septemberhälfte, Vorbesprechung: siehe separater  
Aushang

Lahaye, Y.  
Oschmann, W.  
Woodland, A.B.  
Schöne, B.

INCREMENTS Brown Bag Seminar  
S; Fr, 12:00 - 14:00, Raum n.V.; Ort der Veranstaltung: Dantestraße 4-6,  
Raum 601-602

Insitu Isotopen- und Spurenelementanalysen in den Geowissenschaften  
mittels Laser-Ablation-Massenspektrometrie; K; Kompaktkurs, Zeit, Ort  
siehe separater Aushang

Fiebig, J.  
Lahaye, Y.  
Weyer, S.  
Gerdes, A.

Low-Grade-Metamorphism  
S; Voraussichtlich Donnerstags, Beginn und Raum siehe separater Aushang.

Ferreiro-Mählmann, R.  
Petschick, R.  
Potel, S.

Mathematische und statistische Verfahren in den Geowissenschaften  
V/UE; Fr, 14:00 - 16:00, 312; Zeiten können noch variieren.

Rössler, J.

Rekonstruktion terrestrischer Ökosysteme  
V; O, Z. Vb., nach Vereinbarung, siehe separater Aushang

Pross, J.

Zeitreihenanalysen in den Geowissenschaften  
V/UE; Zeit, Ort, Vorlesungsbeginn nach Vereinbarung

Rössler, J.

Anleitung zum selbstständigen wissenschaftlichen Arbeiten  
AWA; Zeit/Ort n.V.

Becker, G.  
Vogel, K.P.  
Schraut, G.

Biostratigraphie und Biogeographie im Paläozoikum  
V/UE; 3-tägiges Blockpraktikum, Zeit, Ort, Vb\* voraussichtlich August  
2006, nach Vereinbarung.

## Mineralogie / Kristallographie / Petrologie - Geochemie - Umweltanalytik

Mineralogisches Praktikum  
AWA; Vorbespr. 19.4.2006, 10:00 Uhr

Schreuer, J.

### Grundstudium

Einführung in die Röntgen-Pulverdiffraktometrie  
K; 3-tägig, ab 3. Sem.; Vorbespr. 19.4.2006, 10:00 Uhr, Seminarraum  
Kristallographie

Friedrich, A.  
Wiehl, L.

Petrologisch-Mineralogische Exkursion- Eifel, Odenwald  
E; 4 Tage, n. V.

Gerdes, A.  
Brey, G.

Einführung in die Umweltgeochemie  
V; Do, 8:00 - 10:00, 205

Püttmann, W.

### Hauptstudium

Exkursion: Normandie/ Bretagne, 14-tgg.  
AWA; Voraussichtlich 2te Septemberhälfte; siehe Aushang

Lahaye, Y.  
Woodland, A.B.  
Oschmann, W.

Kristallographisches und Petrologisches Seminar  
S; Di, 17:15 - 18:00, Seminarraum Petrologie

Brey, G.  
Winkler, B.  
Woodland, A.B.; Weyer, S.

Kristallstrukturbestimmung PR/S; 5 Tage ganztägig; Vorbespr. 19.4.2006, 10:00 - 12:00 Uhr, Seminarraum Kristallographie	Schreuer, J. Wiehl, L.
Mineralanalyse mit der Elektronenstrahlmikrosonde I V/UE; Di, 15:15 - 16:45, Seminarraum Petrologie; Veranstaltungsbeginn 25.04.2006	Höfer, H.
Mineralanalyse mit der Elektronenstrahlmikrosonde II V/UE; Vorbespr. 25.4.2006, 15:00 Uhr, Seminarraum Petrologie	Höfer, H.
Mineralogisches Praktikum f. Fortgeschrittene V/PR; Zeit n.V., Seminarraum Kristallographie; n. V.	Brey, G. Winkler, B. Woodland, A.B. Woodland, A.B.
Polarisationsmikroskopie II / III UE; Do, 14:00 - 17:00, Seminarraum Petrologie; Do	
Betreuung von Diplom- u. Doktorarbeiten SONST; Zeit/Ort n.V.	Püttmann, W.
Schadstoffe in Böden und Gewässern I V; Mi, 10:00 - 12:00, 205; Abt. Umweltanalytik, Georg-Voigt-Str. 14-16, Vb 19.4.	Püttmann, W.
Geochemische Umweltanalytik II V; Do, 14:00 - 16:00, 205; Abt. Umweltanalytik, Georg-Voigt-Str. 14-16, Vb 20.4.	Püttmann, W.
Geochemie und Analytik der Platinmetalle in der Umwelt V/UE; (Kompaktkurs)	Zereini, F.
Polarisationsmikroskopie V V/UE; (Erzmikroskopie) (Kompaktkurs)	Zereini, F.
Seminar zur Umwelt-Geochemie S; Do, 16:00 - 17:00, 205; Abt. Umweltanalytik, Georg-Voigt-Str. 14-16, Vb 4.5.	Püttmann, W.
Seminarreihe "Transdisziplinäre Umweltwissenschaften" S; Zeit und Ort : Siehe Aushang Georg-Voigt-Str. 14-16, 2.0G	Püttmann, W.
Übung zum Umweltanalytischen Praktikum UE; ab 6. Sem.; n.V.	Püttmann, W.
Umweltanalytisches Praktikum PR; ab 6. Sem.; n.V.	Püttmann, W.
<b>Kristallographie</b>	
Hochdruck-Kristallographie V; Vorbespr. 19.4.2006, 10:00 Uhr, Seminarraum Kristallographie	Friedrich, A.
Kristallchemie I AWA; Di, 15:00 - 17:00, Seminarraum Kristallographie	Haussühl, E.
Kristallographie I (Beugungsmethoden) AWA; Mo, 15:00 - 17:00, Seminarraum Kristallographie	Winkler, B.
Kristallographie II (Moderne Methoden der Kristallstrukturbestimmung) AWA; Vorbespr. 19.4.2006, 10:00 Uhr	Winkler, B.
Praktikum zu speziellen Kristallographischen Methoden AWA; Vorbespr. 19.4.2006, 10:00 Uhr	Haussühl, E.
Programmierkurs für Mineralogen/Kristallographen K; Kristallographie II (Symmetrielehre); Mi, 15:00 - 17:00, Seminarraum Kristallographie	Schreuer, J. Haussühl, E.
<b>Petrologie - Geochemie - Umweltanalytik</b>	
Anleitung zu selbst. wiss. Arbeiten AWA; n. V.	Weyer, S.
Einführung in die Gesteins- und Mineralanalytik V/UE; n. V.	Gerdes, A.
Einführung in die Isotopen Geologie V/UE; Vorbespr. 18.4.2006, 13:15 Uhr, Seminarraum Petrologie	
Zeit n.V. Seminarraum Petrologie	Weyer, S.
n.V.	

Exkursion nach Zermatt E; 6-tägig im August; Vorbespr. 21.4.2006, 10:00 Uhr, Seminarraum Petrologie	Weyer, S.
Kompaktkurs Mikroanalytik mit dem Massenspektrometer K; Blockveranstaltung, 3.4.2006-7.4.2006, Seminarraum Petrologie	Weyer, S. Gerdes, A. Lahaye, Y.; Fiebig, J. Brey, G.
Petrologie der magmatischen Gesteine V; Mi, 10:00 - 12:00, Seminarraum Petrologie	
Petrologie der metamorphen Gesteine V/UE; Do, 9:00 - 12:00, Seminarraum Petrologie	Woodland, A.B.
Anleitung zu selbst. wiss. Arbeiten AWA; Zeit/Ort n.V.	Püttmann, W.
Umweltchemisches Seminar S; ab 6.Sem.; Mi, 14:30 - 16:00, Raum n.V.	Gem.-Veranst.

## Meteorologie

Vorbesprechung für alle Veranstaltungen in der Meteorologie OV; Einzeltermin am 18.4.2006, 14:15 - 15:00, Gr. Hörsaal	Herbert, F. Jaeschke, W. Schmidt, U.
--	--

## Grundstudium

Einführung in die Meteorologie II (Theoretische Meteorologie) V; ab 2. Semester; Di, Mi, 13:00 - 14:15, Raum n.V.; Vb. 20.4.06	Herbert, F.
Übungen zur Einführung in die Meteorologie II UE; Mi, 14:30 - 15:30, Raum n.V.	Herbert, F.
Meteorologisches Instrumentenpraktikum PR; Fr, 13:00 - 16:00, GV14 R304	Bingemer, H.
Wetterbesprechung V/UE; Anf; auch alle Mitarbeiter; Fr, 11:00 - 11:45, GV14 R 315	Rapp, J.

## Hauptstudium

Chemie der Atmosphäre II V; besonders für Hörer aus naturwissenschaftlichen Fächern; jede 2. Woche Fr, 8:15 - 9:45, GV14 R116; Vb 28.4.2006	Jaeschke, W.
Physikalische und chemische Prozesse in der Atmosphäre I (Troposphäre) V; ab 5. Semester; Di, Do, 10:00 - 12:00, GV14 R 315; Vb 20.4.2006	Schmidt, U.
Übung zur Vorlesung „Physikalische und chemische Prozesse in der Atmosphäre I (Troposphäre)“; UE; ab 5. Semester; Zeit n.V., GV14 R 315	Bingemer, H. Engel, A. Volk, M. Schmidt, U.
Wolkenphysik V; (ab 5. Sem.); Zeit n.V., GV14 R 315	
Spezielle Kapitel der atmosphärischen Physik I V; (Spezialvorlesung für Fortgeschrittene); Do, Fr, Zeit n.V., FLAT 5	Herbert, F.
Numerische Wettermodellierung V; ab 6. Sem.; Zeit/Ort n.V.	Frisius, Th.
Übungen zur Vorlesung „Numerische Wettermodellierung“ UE; Zeit/Ort n.V.	Ország, G.
Aerosol Measurement Techniques V; Zeit/Ort n.V.	Bundke, U.
Stoffkreisläufe: Eintrag und Transport organischer Substanzen in der Atmosphäre; V; bes. Stud. der FB 11, 14, 15; jede 2. Woche Fr, 8:15 - 9:45, GV14 R116; in 14tägigen Wechsel mit W. Jaeschke; Vb 21.4.2006	Fries, E.
Fortgeschrittenenpraktikum PR; 4 stg. nV (ab 7. Semester); Zeit/Ort n.V.	Herbert, F. Schmidt, U. Jaeschke, W.
Umweltchemisches Seminar S; Mi, 13:00 - 15:00, GV14 R 315; Genaue Termine siehe Aushang	Jaeschke, W. Püttmann, W. Schmidt, U.

CO2 und Treibhausklima im 21. Jahrhundert: Klimaimpakt, Klimaschutz und Kyoto-Protokoll; S; besonders Studenten der FB 11, 14 und 15; jede 2. Woche Do, 14:15 - 15:45, GV14 R116; Vorbesprechung 20.4.06 14:15

Meteorologisches Kolloquium  
KO; ab 7. Semester; Do, 16:30 - 18:00, FLAT 5

Herbert, F.  
Schmidt, U.

### **Betreuung von Diplom- und Doktorarbeiten**

Anleitung zu wiss. Arbeiten  
AWA; ganztägig n.V.

Schmidt, U.  
Herbert, F.

## **Geophysik**

### **Grundstudium**

Vorbesprechung für alle Veranstaltungen in der Geophysik  
OV; HS Feldbergstraße 47 1.OG; Vorbespr. 18.4.2006, 14:15 - 15:00 Uhr

Schmeling, H.  
Rümpker, G.  
Bagdassarov, N.

### **Hauptstudium**

Analyse digitaler Signale I  
V/UE; Zeit n.V., HS FB47; HS FB 47 1. OG; Vorbespr. 18.4.2006, 14:15 - 15:00 Uhr

Rümpker, G.

Übungen zur Analyse digitaler Signale I  
UE; Zeit n.V., HS FB47; HS FB 47 1. OG; Vorbespr. 18.4.2006, 14:15 - 15:00 Uhr

Rümpker, G.

Geophysikalisches Seminar  
S; Zeit n.V., HS FB47; Vorbespr. 25.4.2006, 14:15 - 15:00 Uhr, HS FB47

Schmeling, H.  
Rümpker, G.  
Bagdassarov, N.

Geophysikalisches Feldpraktikum  
PR; Einzeltermine am 13.5.2006, 20.5.2006, 9:15 - 12:45, HS FB47;  
Blockveranstaltung, 24.5.2006-28.5.2006, Raum n.V.; HS 1. OG  
Feldbergstraße 47; Vorbespr. 18.4.2006, 14:15 - 15:00 Uhr

Schmeling, H.  
Rümpker, G.  
Bagdassarov, N.

Geophysikalisches Kolloquium  
KO; Do, 11:30 - 14:00, HS FB47

Dozenten des Fachgebiets Geophysik

Inversion geophysikalischer Beobachtungsreihen  
V/UE; Vorbespr. 18.4.2006, 14:15 - 15:00 Uhr

Rümpker, G.

Übungen zur Inversion geophysikalischer Beobachtungsreihen  
UE; HS FB47; Vorbespr. 18.4.2006, 14:15 - 15:00 Uhr

Rümpker, G.

Katastrophentheorie und Phasenübergänge in Geowissenschaften  
V/UE; Mi, 12:00 - 13:00, HS FB47

Bagdassarov, N.

Magnetismus der Erde  
V/UE; HS FB 47 1.OG; Vorbespr. 18.4.2006, 14:15 - 15:00 Uhr

Schmeling, H.

Übungen zum Magnetismus der Erde  
UE; jeden 14. Tag; n. V.

Schmeling, H.

### **Betreuung und Diplom- und Doktorarbeiten**

Betreuung von Diplom- und Doktorarbeiten  
AWA; Nach Vereinbarung

Schmeling, H.  
Rümpker, G.  
Bagdassarov, N.

Spezielle Probleme aus der Seismologie  
OS; FB 47 1. OG

Rümpker, G.

Spezielle Probleme aus Geodynamik und Gesteinsphysik  
OS; Di, 12:00 - 14:00, HS FB47; 2. OG FB47

Schmeling, H.  
Bagdassarov, N.

**FB 11**

# Geographie

## Für Hörer aller Semester

Siedlungs- und insbes. Stadtgeographie N.N.  
V; Pflichtver. Anfänger Diplom, L3, M.A. (NF); Di, 10:00 - 11:00, Gr.  
Hörsaal; Do, 10:00 - 11:00, Raum n.V.

Spezielle Themen zur Physischen Geographie: Naturschutz Jedicke, E.  
V; jede 2. Woche Mi, 10:00 - 12:00, 308 (Geogr.)

## Diplom, Lehramt an Gymnasien (L3), Magister Artium (Nebenfach)

### Grundstudium

#### Techniken, Methoden, wissenschaftliche Grundlagen

Basistexte der Geographie

P; Anf;

Di 14:00 - 16:00 6/11 Runge, J.  
Alle Veranstaltungsteilnehmer der beiden Kurse treffen Schickhoff, I.  
sich zur Vorbesprechung

Di 14:00 - 16:00 Raum n.V. Runge, J.  
Schickhoff, I.

EDV-gestützte topographische und thematische Kartographie für Geographen Marzolf, I.  
(Theorie); P; ab 2. Sem.; nur in Verbindung mit Praxis-Teil (Alban); Mi,  
12:00 - 14:00, 308 (Geogr.)

EDV-gestützte topographische und thematische Kartographie für Geographen  
(Praxis); P; nur in Verb. mit Theorie zu belegen Anmeldung erforderlich!;

Vorbespr. 18.4.2006, 8:30 - 10:00 Uhr; 19.4.2006, 8:30 - 10:00 Uhr

Di 08:30 - 10:00 Raum n.V. Alban, E.

Mi 08:30 - 10:00 Raum n.V. Alban, E.

### Physische Geographie

Klimageographie

P;

Mo 14:00 - 16:00 6/11 Förster, H.

Di 12:00 - 14:00 308 (Geogr.) Niemann, S.

Di 16:00 - 18:00 308 (Geogr.) Müller, U.

Veranstaltungsbeginn: 25.04.2006

Exkursionen zum Proseminar Klimageographie

E;

Zeit/Ort n.V. Förster, H.

Zeit und Ort werden im Proseminar Klimageographie bekanntgegeben

Zeit/Ort n.V. Niemann, S.

Zeit und Ort werden im Proseminar Klimageographie bekanntgegeben

Zeit/Ort n.V. Müller, U.

Zeit und Ort werden im Proseminar Klimageographie bekanntgegeben

Relief und Boden

P;

Di 10:00 - 13:45 Feldb. 42 Houben, P.

Erster Termin: 18.04.2006

Mi 08:15 - 12:00 6/11 Döhler, M.

Do 10:00 - 12:00 308 (Geogr.) Runge, J.

Do 12:00 - 14:00 308 (Geogr.) Runge, J.

Exkursionen zum Proseminar Relief und Boden

E; (3-tägig);

Zeit/Ort n.V. Houben, P.

Zeit und Ort werden im Proseminar Relief und Boden bekanntgegeben

Zeit/Ort n.V. Döhler, M.

Zeit und Ort werden im Proseminar Relief und Boden bekanntgegeben

Zeit/Ort n.V. Runge, J.

Zeit und Ort werden im Proseminar Relief und Boden bekanntgegeben

Zeit/Ort n.V. Runge, J.

Zeit und Ort werden im Proseminar Relief und Boden bekanntgegeben

Proseminar Hydrogeographie P; Do, 14:00 - 16:00, 308 (Geogr.)	Döll, P.
Exkursion zum Proseminar Hydrogeographie E; siehe Aushang Physische Geographie, Senckenberganlage 36	Döll, P.
Vegetationsgeographie P; Mi, 14:00 - 16:00, 6/11; Vorbesprechung: 07.02.2006, 16 Uhr, Raum 308	Jedicke, E.
Exkursion zum Proseminar Vegetationsgeographie E; Zeit und Ort werden im Proseminar Vegetationsgeographie bekanntgegeben	Jedicke, E.
Ein- und mehrtägige Exkursionen zur Physischen Geographie E; siehe Aushang Physische Geographie, Senckenberganlage 36	Houben, P. Marzolf, I.
	Niemann, S.; Runge, J.; Wunderlich, J.

### **Anthropogeographie**

Anthropogeographie: Geographie des Unternehmens P/E; (mit drei Exkursionstagen); Di, 10:00 - 12:00, Raum n.V.	Handke, M.
Exkursion zum P Anthropogeographie E; 3-Exkursionstage; s. Aushang	Handke, M.
Anthropogeographie: P/E; mit 3 Exkursionstagen; Mi, 10:00 - 12:00, Raum n.V.	Mösgen, A.
Exkursionstage zum S Anthropogeographie E; Zeit/Ort n.V.	Mösgen, A.
Angewandte Anthropogeographie mit Praktikum P/PR; Di, 14:00 - 16:00, Raum n.V.	Pütz, R. u.M.v. Schreiber, V. Schickhoff, I.
Angewandte Anthropogeographie mit Praktikum P; 1 Woche Praktikum; Mi, 14:00 - 16:00, Raum n.V.	
Raumordnung und Raumplanung V/S; Für L3 im Hauptstudium; Mo, 10:00 - 12:00, Raum n.V.; Vorbespr. 13.2.2006, 16:00 - 17:00 Uhr, 6/11	Fischer, R.

### **Hauptstudium**

#### **Techniken, Methoden, wissenschaftliche Grundlagen**

Theorie und Methodologie: Sozialwissenschaftliche Theorieansätze in der geographischen Stadtforschung; S; Mo, 16:00 - 18:00, 6/11; Vorbespr. 6.2.2006, 18:00 - 19:00 Uhr	Janoschka, M.
Bewertungsverfahren S; Pflichtveranstaltung; Do, 10:00 - 12:00, Raum n.V.	Mösgen, A.
Physisch- und sozialgeographische Grundlagen der Kulturlandschaftspflege S; Blockveranstaltung (Juli/August, Rhön); Vorbesprechung: 20.04.2006, 14 Uhr, Raum 6/11; siehe Aushang Physische Geographie, Senckenberganlage 36	Jedicke, E.

#### **Physische Geographie**

Erkundung und Analyse des oberflächennahen Untergrundes, Teil I: Gelände UE; Blockveranstaltung, siehe Aushang Physische Geographie, Senckenberganlage 36	Wunderlich, J.
Erkundung und Analyse des oberflächennahen Untergrundes, Teil II: Labor UE; Blockveranstaltung, siehe Aushang Physische Geographie, Senckenberganlage 36	Wunderlich, J.
Karteninterpretation UE; Blockveranstaltung vom 03. - 07. April 2006, Raum 6/11, Senckenberganlage 36; Beginn: Montag, 9 Uhr	Runge, J. u.M.v. Neumer, M.
Einführung in die geographische Luft- und Satellitenbildanalyse UE; Di, 10:00 - 12:00, 6/11	Marzolf, I.
Quartäre Landschaftsgeschichte V/UE; Di, 11:00 - 12:00, Gr. Hörsaal; Übungsteil findet als Exkursion statt (siehe Aushang Physische Geographie, Senckenberganlage 36)	Runge, J.
Grundlagen von GIS UE; jede 2. Woche Di, 14:00 - 18:00, Raum n.V.; Veranstaltungsbeginn: 25.04.2006; Georg-Voigt-Str. 14; Anmeldung und Vorbesprechungstermin siehe Aushang Physische Geographie, Senckenberganlage 36 EG	Marzolf, I.

Spezielle Themen zur Physischen Geographie: Naturschutz V; jede 2. Woche Mi, 10:00 - 12:00, 308 (Geogr.)	Jedicke, E.
Seminar zum Landschaftshaushalt (mit Geländearbeit) S; Seminar + Blockveranstaltung, siehe Aushang Physische Geographie, Senckenberganlage 36	Wunderlich, J. N.N.
Seminar zur Regionalen Geographie: West Afrika S; Mi, 14:00 - 16:00, 308 (Geogr.)	Runge, J.
Großexkursion: West Afrika E; Teilnahmevoraussetzung: Besuch des entsprechenden Seminars; Zeit/Ort n.V.	Runge, J.
Bodenhydrologische Übungen UE; im HF Geographie belegbar als lfd. Nr.13 der Studienordnung; Blockkurs (5 volle Tage) in der vorlesungsfreien Zeit (Juli/August), Vorbesprechung siehe Aushang Physische Geographie, Senckenberganlage 36	Hunger, M. Müller, S.
GIS für hydrologische Fragestellungen UE; Nebenfach Hydrologie sowie Nr. 13 der Studienordnung Diplom-Geographie; jede 2. Woche Mi, 12:00 - 16:00, Raum n.V.; GIS-Raum Erdschoß Georg-Voigt-Str. 14	Döll, P. u.M.v. Feick, S.
Projekt Naturraum und Landnutzung: Partizipative Methoden in der Umwelt- und Stadtplanung; UE; Teilnahmenachweise für Nr. 14 oder Nr. 25 der Studienordnung Diplom-Geographie; auch für Lehramtsstudierende geeignet; Di, 8:30 - 10:00, 6/11	Döll, Ch.
Projekt Naturraum und Landnutzung: Umweltplanung und Umweltmonitoring UE; jede 2. Woche Fr, 10:00 - 14:00, 6/11	Wolf, J.
Physisch-geographisches Kolloquium: Management von Naturressourcen KO; Di, 18:00 - 20:00, 308 (Geogr.); Termine siehe Aushang Physische Geographie, Senckenberganlage 36	Döll, P. Houben, P. Marzloff, I.
Niemann, S.; Runge, J.; Thiemeyer, H.; Wunderlich, J.	
Arbeitsexkursionen für Fortgeschrittene und Graduierte E; ab 5. Sem., gztg.;	
Zeit/Ort n.V.	Houben, P.
Zeit/Ort n.V.	Marzloff, I.
Zeit/Ort n.V.	Niemann, S.
Zeit/Ort n.V.	Runge, J.
Zeit/Ort n.V.	Wunderlich, J.
Anleitung zu selbständigem wissenschaftlichem Arbeiten AWA;	
Zeit/Ort n.V.	Houben, P.
Zeit/Ort n.V.	Marzloff, I.
Zeit/Ort n.V.	Niemann, S.
Zeit/Ort n.V.	Runge, J.
Zeit/Ort n.V.	Wunderlich, J.
<b>Anthropogeographie</b>	
Projektseminar: Zuwanderung und Illegalität - Fallstudie Frankfurt (Teil 2); PJS; Mi, 16:00 - 18:00, Raum n.V.	Berndt, Ch. Pütz, R.
Regionale Geographie (mit Großexk.): Mexiko/USA; Grenzregion, Los Angeles S; Findet als Blockseminar statt. Verbindliche Anmeldung bis 31.1.2006 per Mail: e.lerch@em.uni-frankfurt.de; s. Aushang; Vorbespr. 8.2.2006, 101	Berndt, Ch.
Großexkursion Mexiko/USA; Grenzregion, Los Angeles E/S; i.Verb. mit S Regionale Geographie; Zeit/Ort n.V.	Berndt, Ch.
Allgemeine Anthropogeographie: HS; mit mind. 3 Exkursionstagen; Zeit/Ort n.V.	N.N.
Exkursionstage zum S Allgemeine Anthropogeographie E; Zeit/Ort n.V.	N.N.
Forschungsseminar: Planung praktisch S; Findet als Blockseminar statt.; Geographisches Institut, Senckenberganlage 36; Vorbespr. 17.2.2006, 9:00 - 10:00 Uhr, 1 (Geogr.)	Scheller, J.



Forschungskolloquium Humangeographie KO; Di, 16:00 - 18:00, Raum n.V.	Gem.-Veranst.
<b>Wahlpflichtveranstaltungen</b>	
GIS für Planung und Unternehmen S; Blockseminar; Zeit/Ort n.V.	Mösgen, A.
Immobilienwirtschaft V; Do, 8:30 - 10:00, Raum n.V.	Berge, Th.
<b>Lehramt an Gymnasien (L3)</b>	
Raumordnung und Raumplanung V/S; Für L3 im Hauptstudium; Mo, 10:00 - 12:00, Raum n.V.; Vorbespr. 13.2.2006, 16:00 - 17:00 Uhr, 6/11	Fischer, R.
<b>Didaktik der Geographie (Lehrämter L1, L2, L3 und L 5)</b>	
<b>Grundstudium</b>	
Vorbereitung des Schulpraktikums Herbst 2006; Gruppe A UE; Do, 10:15 - 11:45, Raum n.V.	Köpper, R.
Vorbereitung des Schulpraktikums Herbst 2006; Gruppe B UE; Do, 12:15 - 13:45, Raum n.V.	Köpper, R.
<b>Hauptstudium</b>	
Ausgewählte Landschaften Deutschlands im Karten- u. Satellitenbild S; Do, 14:15 - 15:45, Raum n.V.	Albrecht, V.
Einführung in die Didaktik der Geographie V; L1, L2, L3, L5 ab 2. Sem.; Di, 10:15 - 11:45, H 201 A; Vb 24.4.2006	Hasse, J.
Einführung in die Mediendidaktik V; Mo, 10:15 - 11:45, Gr. Hörsaal; Vb 24.4.2006	Hasse, J.
Nachbereitung Schulpraktikum Frühjahr 2006; Gruppe A UE; Blockveranstaltung	Köpper, R.
Nachbereitung Schulpraktikum Frühjahr 2006; Gruppe B UE; Blockveranstaltung	Köpper, R.
Naturereignisse „zwischen“ Faszinosum und Katastrophe UE/S; Mi, 14:15 - 15:45, Raum n.V.	Wucherpennig, C.
Orte der Erinnerung zwischen Ästhetisierung und Inszenierung S; Blockveranstaltung; Termine: 5.5. u. 6.5. sowie 2.6. u. 3.6.; Vorbespr. 13.4.2006	Denzer, V.
Politische Geographie von Grenzen und Grenzräumen S; Do, 16:15 - 17:45, Raum n.V.	Albrecht, V.
Schatten: Unterschiedliche Perspektiven auf ein Phänomen S; L 1 - Sachunterricht; Mo von 14:15 - 15:45 AfE 702 gemeinsam mit Prof.Dr. G. Scholz; Vb 24.4.2006	Hasse, J.
Sex, Gender and the City. Feministische Geographien des städtischen Raums; S; nur alte Studienordnung; Do, 12:15 - 13:45, Raum n.V.	Wucherpennig, C.
Vorbereitung auf die Große Exkursion Norddeutschland S; Di, 14:15 - 15:45, Raum n.V.; Vb 25.4.2006	Hasse, J.
Vorbereitung Fahrradexkursion ins Elsass S; Blockveranstaltung; Zeit/Ort n.V.	Albrecht, V.
Vorbereitung Nordsee-Exkursion S; Mo, 14:15 - 15:45, Raum n.V.	Köpper, R.
<b>Schulpraktika</b>	
Durchführung des Schulpraktikums; Gruppe A SP; Sept./Okt. 2006	Köpper, R.
Durchführung des Schulpraktikums; Gruppe B SP; Sept./Okt. 2006	Köpper, R.
<b>Geländepraktika</b>	
Geländepraktikum SONST; Zeit/Ort n.V.	Tillmann, A.

## Exkursionen

### Exkursion Norddeutschland

E; Die Teilnahme an der Vorbereitungsveranstaltung ist verbindlich;  
24.07. - 02. 08. 2006

Hasse, J.

### Fahrradexkursion im Elsass

E; Die Teilnahme am Vorbereitungsseminar Blockveranstaltung ist obligatorisch.; 24.07. - 04.08.06

Albrecht, V.

### Große Nordsee Exkursion

E; Verbindliche Anmeldung durch Anzahlung des halben Teilnehmerbetrags bis zum 28.12.05; Termin: 22.07. - 04.08.06

Köpper, R.

## Nebenfächer des Diplomstudienganges

### Bodenkunde

#### Grundstudium

##### Bodenkundliche Übungen I (Bodentypologie)

UE; Geländeveranstaltung 7 Tage ganztägig; Details siehe Aushang  
Physische Geographie, Senckenberganlage 36

Thiemeyer, H.

##### Bodenkundliche Übungen II (Kartierkurs)

UE; Geländeveranstaltung 7 Tage ganztägig; Details siehe Aushang  
Physische Geographie, Senckenberganlage 36

Thiemeyer, H.  
Dambeck, R.

##### Ein- und mehrtägige Exkursionen zur Bodenkunde

E; siehe Aushang Physische Geographie, Senckenberganlage 36

Thiemeyer, H.  
Dambeck, R.

#### Hauptstudium

##### Bodenkundliche Übungen III

UE; 3 Tage ganztägig; Details siehe Aushang Physische Geographie,  
Senckenberganlage 36

Dambeck, R.

##### Bodenkundliche Übungen IV

UE; 3 Tage ganztägig; Details siehe Aushang Physische Geographie,  
Senckenberganlage 36

Dambeck, R.

##### Arbeitsexkursionen für Fortgeschrittene und Graduierte

E; Zeit/Ort n.V.

Thiemeyer, H.  
Dambeck, R.

##### Anleitung zu selbständigem wissenschaftlichem Arbeiten

AWA; Zeit/Ort n.V.

Thiemeyer, H.

### Hydrologie

#### Grundstudium

##### Bodenhydrologische Übungen

UE; im HF Geographie belegbar als lfd. Nr.13 der Studienordnung;  
Blockkurs (5 volle Tage) in der vorlesungsfreien Zeit (Juli/August),  
Vorbesprechung siehe Aushang Physische Geographie, Senckenberganlage 36

Hunger, M.  
Müller, S.

#### Hauptstudium

##### Nachhaltiges Wassermanagement

V/UE; Do, 10:00 - 14:00, 205; Seminarraum 205, Georg-Voigt-Str. 16,  
Eingang über Georg-Voigt-Str. 14

Döll, P.

##### GIS für hydrologische Fragestellungen

UE; Nebenfach Hydrologie sowie Nr. 13 der Studienordnung  
Diplom-Geographie; jede 2. Woche Mi, 12:00 - 16:00, Raum n.V.; GIS-Raum  
Erdschoß Georg-Voigt-Str. 14

Döll, P.  
u.M.v.  
Feick, S.

##### Anleitung zu selbständigem wissenschaftlichem Arbeiten

AWA; Zeit/Ort n.V.

Döll, P.

## Spezielle Veranstaltungen für Wirtschaftswissenschaftler

Wirtschaftsgeographie I (mit 1 Exkursionstag) UE; Pflichtveranstaltung, Einführung in die Wirtschaftsgeographie; Mi, 10:00 - 12:00, Raum n.V.	Berndt, Ch.
Exkursion zur Ü Wirtschaftsgeographie I (1-tägig) E; Zeit/Ort n.V.	Berndt, Ch.
Wirtschaftsgeographie II (mit 10 Exkursionstagen) P; Pflichtveranstaltung, Geländepraktikum, verbunden mit 10-täg. Exkursion; Zeit/Ort n.V.	Glückler, J.
Exkursion zum PS Wirtschaftsgeographie II (10-tägig) E; Zeit/Ort n.V.	Glückler, J.
Wirtschaftsgeographie III (mit 3 Exkursionstagen) S; Pflichtveranstaltung.; Zeit/Ort n.V.	N.N.
Exkursion zum Seminar Wirtschaftsgeographie III (3-tägig) E; siehe Aushang; Zeit/Ort n.V.	N.N.
<b>Interdisziplinäres Studienprogramm Europ. Stadt- und Regionalentwicklung</b> Projektseminar: Zuwanderung und Illegalität - Fallstudie Frankfurt (Teil 2); PJS; Mi, 16:00 - 18:00, Raum n.V.	Berndt, Ch. Pütz, R.

# Studium und Beruf

FB 11

## Das Team akademische Berufe (Hochschulteam) Frankfurt am Main bietet:

### An unserem Standort Fischerfeldstr. 10-12 60311 Frankfurt am Main

- Einzelberatung in allen Fragen des Studiums
- Beratung bei Studienfachwechsel und Umorientierung
- Beratung für Studienabbrecher
- Vermittlung in Ausbildung
- Infotage für studieninteressierte Schüler und Studierende

### An unserem Standort Hersfelder Str. 25 60487 Frankfurt am Main

- Einzelberatung zu allen Fragen des Berufseinstiegs
- Vermittlung in Arbeit
- Vortragsveranstaltungen mit Professoren und Berufspraktikern
- Unternehmenspräsentationen
- Bewerberseminare / Workshops
- Existenzgründungsprojekt
- STAR-Projekt: Zusatzqualifikationen für den Berufseinstieg
- Jobbörse Naturwissenschaftler/-innen

Terminvereinbarung unter 0 69-2171-3043



**Bundesagentur für Arbeit**

# Lehrveranstaltungen des Fachbereichs 12 - Informatik und Mathematik

## Informatik

### Informatik (Diplom)

#### Grundstudium

Theoretische Informatik 2 V; Anf; Di, Do, 8:00 - 10:00, H II	Jakoby, A.
Theoretische Informatik 2 UE; Anf; Di, 10:00 - 12:00, NM 128, NM 126; Mo, 10:00 - 12:00, NM 133; Do, 10:00 - 12:00, NM 125	Jakoby, A.
Automatischer Layoutentwurf P/S; Zuordnung: PT3; alt: P6; Di, 8:00 - 10:00, SR 307; Blockveranstaltung zum Ende der Vorlesungszeit; Vorbespr. 18.4.2006, 9:15 - 10:00 Uhr, SR 11	Hedrich, L. u.M.v. Wang, X.
Genetische Algorithmen P; Blockveranstaltung zum Ende der Vorlesungszeit; Vorbespr. 24.4.2006, 17:00 - 18:00 Uhr, SR 9	Jakoby, A.
Visualisierung in Data Mining (Visual Data Mining) P/S; Zuordnung: PT3, PTBI; alt: P5, P6; Do, 12:00 - 14:00, SR 202; Vorbespr. 20.4.2006, 12:00 - 14:00 Uhr	Krömker, D.
Robot Vision P/S; Anf; Zuordnung: PT3; alt P3; Mi, 12:00 - 14:00, SR 9	Mester, R.
Grundlagen der Datenkompression P; Mi, 16:30 - 18:00, SR 202	Vuong, Th.A.
Eingebettete Systeme P; Do, 14:00 - 16:00, SR 9; Vorbespr. 8.2.2006, 14:00 Uhr, SR 307	Waldschmidt, K. u.M.v. Hofmann, A.; Schroll, R.
Formale Sprachen P/S; Zuordnung: T1, T2, ThBI; alt: T1, T2; Mi, 8:00 - 10:00, SR 11; 14:00 Uhr ct. Proseminar, 15.00 Uhr ct. Seminar; Vorbespr. 15.2.2006, 15:00 Uhr, SR 9; 15.2.2006, 14:00 Uhr, SR 9	Wotschke, D.
Web-Technologien für E-Commerce P/S; Zuordnung: PT1; alt: P1; Blockseminar am Ende der Vorlesungszeit; Vorbespr. 13.4.2006, 10:00 - 12:00 Uhr, SR 307	Zicari, R.

#### Hauptstudium

#### Praktisch / technische Informatik

Aktuelle Probleme Adaptiver Systeme AG; Fr, 10:00 - 12:00, SR 307; Termine n.V.	Brause, R.
Adaptive Systeme V/UE; Zuordnung: PT2, PTBI; alt: P4; Veranstaltung im Vertiefungsgebiet: Informationssysteme und Wissensverarbeitung (Modul-Nr. B-AS); Mo, 10:00 - 12:00, SR 11; Do, 10:00 - 12:00, 14:00 - 16:00, SR 307	Brause, R.
Betriebssysteme 2 V/UE; Zuordnung: PT1, PTBI; alt: P2; Di, 14:00 - 16:00, SR 11	Brause, R.
Animation V; Zuordnung: PT3, PTBI; alt: P5, P6; Mi, 12:00 - 14:00, Magnus HS	Breiner, T.
Animation UE; siehe dazugehörige Vorlesung; Mi, 14:00 - 15:00, SR 11	Breiner, T.
Aktuelle Probleme in Verteilten Systemen AG; Mi, 17:00 - 19:00, SR 11	Drobnik, O.
Mobile Computing V; Zuordnung: PT1; alt: P3; Do, 12:00 - 14:00, SR 11	Drobnik, O.
Parallele und Verteilte Algorithmen PR; Zuordnung: PT1; alt: P3; Di, 16:00 - 18:00, SR 11	Drobnik, O. Leuck, G.
Softwaretechnik V; Zuordnung PT2; alt: P2; Di, Mi, 12:00 - 14:00, SR 11	Drobnik, O.

Softwaretechnik UE; Mi, 15:00 - 17:00, SR 11	Drobnik, O.
Automatischer Layoutentwurf P/S; Zuordnung: PT3; alt: P6; Di, 8:00 - 10:00, SR 307; Blockveranstaltung zum Ende der Vorlesungszeit; Vorbespr. 18.4.2006, 9:15 - 10:00 Uhr, SR 11	Hedrich, L. u.M.v. Wang, X.
Rechnergestützte Entwurfsverfahren für die Mikroelektronik V; PT3; alt: P6; Di, 11:00 - 14:00, SR 307	Hedrich, L. u.M.v. Wang, X.
Rechnergestützte Entwurfsverfahren für die Mikroelektronik UE; PT3; alt: P6; Zeit/Ort n.V.	Hedrich, L. u.M.v. Wang, X. Joseph, H.
Non-Standard-Rendering-Verfahren V; Zuordnung: PT3; alt: P6; Zeit/Ort n.V.	
Grundlagen der Computergraphik V; Zuordnung: PT3, PTBI; alt: P5, P6; Do, 10:00 - 12:00, Magnus HS	Krömker, D.
Grundlagen der Computergraphik UE; Di, 14:00 - 16:00, SR 202	Krömker, D.
Visualisierung in Data Mining (Visual Data Mining) P/S; Zuordnung: PT3, PTBI; alt: P5, P6; Do, 12:00 - 14:00, SR 202; Vorbespr. 20.4.2006, 12:00 - 14:00 Uhr	Krömker, D.
Digitale Bildverarbeitung V; Zuordnung: PT3; alt: P3; Do, 10:00 - 12:00, SR 202	Mester, R.
Digitale Bildverarbeitung UE; Zuordnung: PT3; alt: P3; Do, 14:00 - 16:00, SR 202	Mester, R.
Eingebettete Systeme - Modellierung und Zielarchitekturen V; Zuordnung: PT3, PTBI; alt: P6; Di, 9:00 - 12:00, SR 9	Waldschmidt, K.
Eingebettete Systeme - Modellierung und Zielarchitekturen UE; Zuordnung: PT3, PTBI; alt: P6; Mi, 16:00 - 17:00, SR 9	Waldschmidt, K. u.M.v. Damm, M.
Rechnertechnologie V; Zuordnung: PT3, PTBI; alt: P6; Mi, 9:00 - 12:00, SR 307	Waldschmidt, K.
Rechnertechnologie UE; Zuordnung: PT3, PTBI; alt: P6; Do, 16:00 - 17:00, SR 9	Waldschmidt, K. u.M.v. Heupke, W.
Robot Vision P/S; Anf; Zuordnung: PT3; alt: P3; Mi, 12:00 - 14:00, SR 9	Mester, R.
Robotik und visuelle Sensorik PR; Zuordnung: PT3; alt: P3; Zeit/Ort n.V.	Mester, R.
Einführung in die Methoden der Künstlichen Intelligenz V; Zuordnung: PT2 ; alt: P2, P4; Di, Do, 10:00 - 12:00, SR 11	Schmidt-Schauß, M. u.M.v. Sabel, D.
Einführung in die Methoden der Künstlichen Intelligenz UE; Mi, 10:00 - 12:00, SR 9	Schmidt-Schauß, M. u.M.v. Sabel, D.
Text Retrieval and Mining PR; Zuordnung: PT1, PT2, PTBI; alt: P1, P4; Fr, 12:00 - 16:00, SR 307	Schommer, Ch.
Datenbanksysteme II V; Zuordnung PT1, PTBI; alt: P1; Fr, 10:00 - 12:00, H A	Zicari, R.
Datenbanksysteme II - Übung UE; Siehe dazugehörige Vorlesung; Do, 8:00 - 10:00, H A	Zicari, R.
Web-Technologien für E-Commerce P/S; Zuordnung: PT1; alt: P1; Blockseminar am Ende der Vorlesungszeit; Vorbespr. 13.4.2006, 10:00 - 12:00 Uhr, SR 307	Zicari, R.
<b>Theoretische Informatik</b> Effiziente Algorithmen V; Zuordnung: T3, ThBI; alt: T2; Di, 14:00 - 16:00, Magnus HS; Do, 12:00 - 14:00, Magnus HS	Klauck, H.

Effiziente Algorithmen UE; Siehe dazugehörige Vorlesung; Mi, 14:00 - 16:00, SR 307	Klauck, H. u.M.v. Brendel, D.
Formale Entwurfsmethoden für kooperierende Systeme II V; Zuordnung: T1, alt: T1; Di, 16:00 - 18:00, Magnus HS	Ochsenschläger, P.
Kryptographie und Komplexität S; Zuordnung: T2, T3, ThBI; alt: T2, T5; Mi, 14:00 - 16:00, 901	Schnorr, C.-P.
Mathematische Informatik AG; ab 5. Sem.; Zeit/Ort n.V.	Schnorr, C.-P.
Komplexitätstheorie V; Zuordnung: T2; alt: T2; Mo, 10:00 - 12:00, Magnus HS; Di, 12:00 - 14:00, Magnus HS	Schnitger, G.
Komplexitätstheorie UE; Zuordnung: T2; alt: T2; Zeit und Ort werden in der ersten Vorlesungswoche bekanntgegeben	Schnitger, G. Gramlich, G. Weinard, M.
AG Theoretische Informatik S; Di, 16:00 - 18:00, SR 307	Wotschke, D.
Beschreibungskomplexität I V; Zuordnung: T1, T2, ThBI; alt: T1, T2; Di, 10:00 - 12:00, Magnus HS; Do, 14:00 - 16:00, Magnus HS	Wotschke, D.
Beschreibungskomplexität I UE; Zuordnung T1, T2, ThBI; alt: T1, T2; Di, 14:00 - 16:00, SR 307	Wotschke, D.
Formale Sprachen P/S; Zuordnung: T1, T2, ThBI; alt: T1, T2; Mi, 8:00 - 10:00, SR 11; 14:00 Uhr ct. Proseminar, 15.00 Uhr ct. Seminar; Vorbespr. 15.2.2006, 15:00 Uhr, SR 9; 15.2.2006, 14:00 Uhr, SR 9	Wotschke, D.
Seminar für Doktoranden und Diplomanden S; Fr, 8:00 - 10:00, Magnus HS	Wotschke, D.
<b>Informatik (Bachelor)</b>	
Diskrete Mathematik (M2c) V; Wahlpflichtveranstaltung des Basismoduls B-M2 (bestehend aus M2a, M2b und M2c; ECTS: 18); Mi, Fr, 10:00 - 12:00, H 2	Schnorr, C.-P.
Übungen zu Diskrete Mathematik (M2c) UE; siehe dazugehörige Vorlesung; Zeit/Ort n.V.	Schnorr, C.-P.
Adaptive Systeme V/UE; Zuordnung: PT2, PTBI; alt: P4; Veranstaltung im Vertiefungsgebiet: Informationssysteme und Wissensverarbeitung (Modul-Nr. B-AS); Mo, 10:00 - 12:00, SR 11; Do, 10:00 - 12:00, 14:00 - 16:00, SR 307	Brause, R.
Hardwarearchitekturen und Rechensysteme V; Anf; Pflichtveranstaltung des Basismoduls B-HW (bestehend aus EDGI und HWR, insges. ECTS: 14); Mi, 14:00 - 17:00, H 8	Hedrich, L. u.M.v. Jesser, A.
Hardwarearchitekturen und Rechensysteme UE; Anf; Siehe dazugehörige Vorlesung; Mo, Di, Do, Fr, 10:00 - 12:00, 14:00 - 16:00, 16:00 - 18:00, NM 109; Mo-Fr, 12:00 - 14:00, NM 109; Fr, Do, 10:00 - 12:00, 12:00 - 14:00, 14:00 - 16:00, NM 131; Die Verteilung der Übungsplätze findet in der Vorlesung HWR statt. Die genannten Übungstermine sind nicht verbindlich.	Hedrich, L. u.M.v. Jesser, A.
Elementare Stochastik V; Wahlpflichtveranstaltung des Basismoduls B-M2 (bestehend aus M2a, M2b und M2c; ECTS: 18); Di, Fr, 10:00 - 12:00, Raum n.V.	Kersting, G.
Elementare Stochastik UE; Siehe dazugehörige Vorlesung; Zeit/Ort n.V.	Kersting, G.
Grundlagen der Programmierung 2 V; Anf; Pflichtveranstaltung des Basismoduls B-PRG (bestehend aus PRG-1 und PRG-2, insges. ECTS: 17); Mi, 9:00 - 12:00, Magnus HS	Gem.-Veranst. Schmidt-Schauß, M. Zicari, R. u.M.v. Aly, R.; Kaufmann, S.; Sabel, D.

Grundlagen der Programmierung 2	Gem.-Veranst.
UE; Anf; siehe dazugehörige Vorlesung; Mo, Mi, Do, 12:00 - 14:00, NM 113; Di, 10:00 - 12:00, NM 119; Di, Fr, 12:00 - 14:00, NM 123; Do, 14:00 - 16:00, NM 113; Do, 16:00 - 18:00, NM 123; Die Verteilung der Übungsplätze findet in der Vorlesung PRG-2 statt. Die genannten Übungstermine sind nicht verbindlich.	Schmidt-Schauß, M. Zicari, R. u.M.v. Aly, R. Kaufmann, S. Sabel, D.
Datenstrukturen	Schnitger, G.
V; Anf; Pflichtveranstaltung des Basismoduls Datenstrukturen (B-DS); Di, 8:00 - 10:00, H I	
Datenstrukturen	Schnitger, G.
UE; Anf; Siehe dazugehörige Vorlesung; Zeit und Ort werden in der ersten Vorlesungswoche bekanntgegeben.	Gramlich, G. Weinard, M.
<b>Informatik (Lehramt an Gymnasien [L 3])</b>	
Einführung in die Didaktik der Informatik II	Poloczek, J.
V; Anf; Do, 14:00 - 15:00, SR 11	
Einführung in die Didaktik der Informatik II	Poloczek, J.
UE; Do, 15:00 - 16:00, SR 11	
Fachdidaktisches Schulpraktikum	Poloczek, J.
PR; Die Veranstaltung ersetzt nicht die Schulpraktischen Studien des Didaktischen Zentrums.; Zeit/Ort n.V.	
Planung von Lernprozessen im Fach Informatik	Poloczek, J.
S; Die Veranstaltung ist offen für die zweite Phase der Lehrerbildung.; Do, 16:00 - 18:00, SR 11; Vb 27.4.2006; Vorbespr. 20.4.2006, 16:00 - 18:00 Uhr, SR 11	
Deutsches und Europäisches Datenschutzrecht	Weitz, M.
V; Diese Veranstaltung ist innerhalb der Informatik dem Gebiet: Gesellschaft und Informatik zugeordnet. Sie kann sowohl von Studierenden im Grundstudium als auch im Hauptstudium besucht werden.; Di, 16:00 - 18:00, NM 131	

## Mathematik

**Studienberatung für Diplom:** Robert-Mayer-Str. 6-10: Hartung, Rupert, n.V., Zi.708, Tel. 23581; Prof. Metzler, Wolfgang, Mo 9-10, Zi. 211; Rehn, Hanno Wolf, n.V., Zi. 209, Tel. 28216; Lehnert, Jörg, n.V., Zi. 220, Tel. 23904; Schneider, Gaby, n.V., Zi. 104, Tel. 23927.

**Studienberatung für Lehramtskandidaten L1, L2 und L5:** Prof. Krummheuer, Di 14-15, Senckenberganlage 11, Tel. 28399, Prof. Führer, Mi 16-17, Senckenberganlage 9, Tel. 28695, Prof. Dr. Grathwohl, Manfred, Mi 14-15, Senckenberganlage 11, Tel. 23539

**Studienberatung für Lehramtskandidaten L3:** Prof. Metzler, Wolfgang, Mo 9-10, Robert-Mayer-Str. 6-8, Zi. 211, Tel. 23524; Lehnert, Jörg, n.V., Zi. 220, Tel. 23904.

Die neueste Ausgabe dieses Vorlesungsverzeichnisses finden Sie auch im Internet unter: <http://www.math.uni-frankfurt.de/>

## Orientierungsveranstaltung

Orientierungsveranstaltung für Studienanfänger Mathematik (Diplom und L3) Doz. des Fbs OV; 11. + 12.4.06: von 10 - 12 Uhr im H 2 und Weiterführung der Veranstaltung von 13 - 16 Uhr im Gr. Hörsaal (308); Robert-Mayer Str. 6-8, 3. Stock

## Diplom und Lehramt an Gymnasien (L3)

### Grundstudium

#### Vorlesungen und Übungen

Analysis II		Bliedtner, J.
V; 2. Sem.; Di, Fr, 8:00 - 10:00, H 10		
Übungen zu Analysis 2		Bliedtner, J.
UE; Zeit/Ort n.V.		
Lineare Algebra II		Bieri, R.
V; 2. Sem.; Mo, Do, 8:00 - 10:00, H I; Vb. 20.04.2006		
Übungen zur Linearen Algebra II		Bieri, R.
UE; Anf; Zeit/Ort n.V.		
Geometrie		Burde, G.
V; ab 3. Sem.; Di, Fr, 10:00 - 12:00, 711 (groß)		
Übungen zur Geometrie		Burde, G.
UE; ab 3. Sem.; Mi, 10:00 - 12:00, 308; Do, 14:00 - 16:00, 308		
Analysis III		Reichert-Hahn, M.
V; 3. Sem.; Di, Fr, 8:00 - 10:00, H 1		
Übungen zur Analysis III		Reichert-Hahn, M.
UE; Zeit/Ort n.V.		
Differentialgleichungen		Baumeister, J.
V; 3. Sem.; Do, 12:30 - 14:00, 110		
Elementare Stochastik		Kersting, G.
V; Di, Fr, 10:00 - 12:00, H 12		
Übungen zur elementaren Stochastik		Kersting, G.
UE; Zeit/Ort n.V.		
Mathematik IV: Diskrete Mathematik für Lehramtskandidaten		Wolfart, J.
V; ab 3. Sem.; Di, Do, 8:00 - 10:00, H 2		
Übungen zur Mathematik IV		
UE;		
Mo, Di 12:00 - 14:00 902		Wolfart, J.
Mo 14:00 - 16:00 711 (klein)		
Di 14:00 - 16:00 310 / Ecksaal		
Analysis IV/Mathematik für Physiker IV		Pflaum, M.
V; Di, 8:00 - 10:00, H IV; Fr, 8:00 - 10:00, H II		
Übungen zu Analysis IV/Mathematik für Physiker IV		Pflaum, M.
UE; Zeit/Ort n.V.		
Diskrete Mathematik (M2c)		Schnorr, C.-P.
V; Wahlpflichtveranstaltung des Basismoduls B-M2 (bestehend aus M2a, M2b und M2c; ECTS: 18); Mi, Fr, 10:00 - 12:00, H 2		
Übungen zu Diskrete Mathematik (M2c)		Schnorr, C.-P.
UE; siehe dazugehörige Vorlesung; Zeit/Ort n.V.		



Optimierungstheorie V; Di, Fr, 10:00 - 12:00, 110	Baumeister, J.
Übung zu Optimierungstheorie UE; Zeit/Ort n.V.	Baumeister, J. u.M.v. Kreth, M.
<b>Proseminare</b>	
Proseminar zur Analysis P; Zeit/Ort n.V.	Reichert-Hahn, M.
Proseminar Mathematische Modellierung P; Mo, 12:30 - 14:00, 110; Vorbespr. 13.2.2006, 12:00 - 13:00 Uhr, 110	Baumeister, J. Kloeden, P.E. Siegmond, S.; u.M.v. Berns-Müller, J.
<b>Hauptstudium</b>	
<b>Vorlesungen und Übungen</b>	
Topologie 1 AWA; ab 4. Sem.; Mo, Do, 10:00 - 12:00, 308	Johannson, K.
Übungen zur Topologie 1 UE; Zeit/Ort n.V.	Johannson, K.
Numerische Dynamik V; 4. Sem.; Mo, Do, 10:00 - 12:00, 110	Kloeden, P.E.
Übungen zu Numerische Dynamik UE; Mi, 12:00 - 14:00, 110	Kloeden, P.E. u.M.v. Mathew, S.
Stochastic Processes V; 4. Sem.; Di, Fr, 12:30 - 14:00, 110; Vb. 18.04.06	Wakolbinger, A.
Übungen zu Stochastic Processes UE; 4. Sem.; Zeit/Ort n.V.	Tutoren Tutoren
Di 14:00 - 16:00 310 / Übung Tutor: Beisel	
Einfacher Homotopietyp V; ab 4. Sem., Vb. 24.04.2006; Mo, Do, 10:00 - 12:00, 310 / Ecksaal	Metzler, W.
Elemente der Mathematik IV: Algebra (Galoistheorie) V; ab 4. Sem.; Do, 10:00 - 12:00, 711 (groß)	Behr, H.
Stochastische Analyse von Algorithmen V; ab 4. Semester; Di, 14:00 - 16:00, 711 (klein)	Neininger, R.
Einführung in die stochastische Finanzmathematik V; ab 4. Semester; Mi, 10:00 - 12:00, 711 (groß)	Kühn, Ch.
Statistik V; ab 5. Sem.; Mo, 12:30 - 14:00, 711 (groß); Vb. 20.04.06	Wakolbinger, A. Schneider, G.
Übungen zu Statistik UE; ab 5. Sem.; Do, 12:30 - 14:00, 711 (groß); Vb.20.04.06	Schneider, G. Wakolbinger, A.
Algebraische Zahlentheorie V; ab 5. Sem., Vb 20.04.2006; Mo, Do, 14:00 - 16:00, 902	Schwarz, W.
Kleinsche Gruppen V; ab 5. Sem.; Di, Do, 12:00 - 14:00, 310 / Ecksaal	Weidmann, R.
Riemannsche Flächen I V; ab 5. Sem.; Mi, 8:00 - 10:00, 711 (groß)	Wolfart, J.
Funktionenkegel V; ab 5. Sem.; Do, 8:00 - 10:00, 308	Bliedner, J.
Vorlesung Waermeleitungskern und der lokale Indexsatz V; Mi, 14:00 - 16:00, 711 (groß)	Marinescu, G.
Finanzmathematik in stetiger Zeit V; ab 6. Semester; Fr, 8:00 - 10:00, 711 (groß)	Kühn, Ch.
Ausgewählte Kapitel aus der Homologietheorie der Gruppen V; ab 6. Sem.; Mi, 8:00 - 10:00, 308; Vb. 19.04.2006	Bieri, R.

## Seminare

Seminar über Analysis S; ab 5. Sem.; Zeit/Ort n.V.	Bliedner, J.
L3 - Seminar S; ab 5. Sem.; Do, 14:00 - 16:00, 310 / Ecksaal, 310 / Übung; Vb. 27.04.2006; Vorbespr. 16.2.2006, 14:15 Uhr	Metzler, W. Hog-Angeloni, C.
Seminar über Gruppentheorie S; ab 5.Sem.; Do, 14:00 - 16:00, 711 (klein); Vb. 20.04.2006	Bieri, R.
Seminar über Knotentheorie S; ab 5. Semester, Vorbesprechung am 10.2.06, Raum 310 (Ecksaal); Zeit/Ort n.V.	Johannson, K. Weidmann, R.
Seminar über Riemannsche Flächen S; ab 5. Sem.; Di, 14:00 - 16:00, 902	Wolfart, J.
Topologisches Seminar S; ab 5. Sem.; Fr, 14:00 - 16:00, 308; Vb. 28.04.2006; Vorbespr. 17.2.2006, 14:15 Uhr	Burde, G. Hog-Angeloni, C. Metzler, W.
Seminar Deformationsquantisierung S; Fr, 14:00 - 16:00, 901	Pflaum, M.
Seminar Einführung in die Theorie der Mannigfaltigkeiten und Differentialgeometrie; S; Di, 14:00 - 16:00, 903	Pflaum, M. Weidmann, J. Marinescu, G.
Kryptographie und Komplexität S; Zuordnung: T2, T3, ThBI; alt: T2, T5; Mi, 14:00 - 16:00, 901	Schnorr, C.-P.
Seminar Wahrscheinlichkeitstheorie S; Zeit/Ort n.V.	Kersting, G.
Seminar über Gleichgewichte, Attraktoren und ihre Berechnung S; ab 5. Sem.; Do, 14:00 - 16:00, 110; Vorbespr. 13.2.2006, 13:00 - 14:00 Uhr, 110	Baumeister, J. Kloeden, P.E. Siegmond, S. u.M.v. Berns-Müller, J.

## Oberseminare und Arbeitsgemeinschaften

AG für Examenkandidaten (Metzler / Hog-Angeloni) AG; ab 5. Sem.; Fr, 11:00 - 13:00, 310 / Übung; Vb 28.04.2006	Metzler, W. Hog-Angeloni, C.
Mathematische Informatik AG; ab 5. Sem.; Zeit/Ort n.V.	Schnorr, C.-P.
AG Differentialgleichungen AG; Di, 14:00 - 16:00, 110	Baumeister, J. Bliedner, J.
AG für Examenkandidaten (Bieri) AG; ab 7.Sem.; Zeit/Ort n.V.	Kloeden, P.E.; Siegmond, S. Bieri, R.

## Lehramt L1, L2 und L5

### Pflichtveranstaltungen

Modul L1M-PS „Mathematik und ihre Didaktik für die Klassen 1-4“, Veranstaltung: „Mathematik und die Didaktik für die Grundschule“; V; 2. Sem.; Di, 14:00 - 16:00, H 12	Brandt, B. Krummheuer, G.
Modul L1M-PS „Mathematik und ihre Didaktik für die Klassen 1-4“, Veranstaltung: „Mathematik und die Didaktik für die Grundschule“; UE; Zeit/Ort n.V.	Tutoren
Elementarmathematik II V; Mo, 10:00 - 12:00, H II	Weidmann, J.
Übungen zur Elementarmathematik II UE; n.V.	Weidmann, J.
Mathematikdidaktik II V; Fortsetzung des Moduls L2 - M 2, ab 2. Sem.; Mi, 16:00 - 18:00, H 4; Vb. 19.04.06	Lambert, A.
Übungen zu Mathematikdidaktik II UE; ab 2. Sem. nach „neuer STO“; Zeit und Ort werden in der ersten Veranstaltung mitgeteilt	Lambert, A.

Mathematikdidaktik III V; Vorlesung nach „alter STO“ ab 4. Sem.; Mi, 14:00 - 16:00, AfE 122; Do, 12:00 - 14:00, AfE 122; Vb. 19.04.06	Führer, L.
Übungen zu Mathematikdidaktik III UE; ab 4. Sem. nach „alter STO“; Zeit und Ort werden in der ersten Veranstaltung mitgeteilt	Führer, L.
<b>Wahlpflichtveranstaltungen</b>	
Mathematik IV: Diskrete Mathematik für Lehramtskandidaten V; ab 3. Sem.; Di, Do, 8:00 - 10:00, H 2	Wolfart, J.
Übungen zur Mathematik IV UE;	
Mo, Di 12:00 - 14:00 902	Wolfart, J.
Mo 14:00 - 16:00 711 (klein)	
Di 14:00 - 16:00 310 / Ecksaal	
Fachdidaktisches Seminar S; ab 4. Sem für L 2, Vb. 19.04.06; Mi, 12:00 - 14:00, 4; Anmeldung ab 16.01.06, die Listen liegen ab 16.01.06 im Sekretariat, Senckenberganlage 9, zum Eintrag aus	Führer, L.
Fachdidaktisches Seminar S; ab 4. Sem. für L 2, Vb. 20.04.06; Do, 10:00 - 12:00, 4; Anmeldung ab 16.01.06, die Listen liegen ab 16.01.06 im Sekretariat, Senckenberganlage 9, zum Eintrag aus	Lambert, A.
Fachdidaktisches Seminar S; ab 4. Sem. für L1 bzw. L5 vorzugsweise, Vb. 21.04.06; Fr, 8:00 - 12:00, 4; Anmeldung ab 16.01.06, die Listen liegen ab 16.01.06 im Sekretariat, Senckenberganlage 9, aus	Zimmermann, K.R.
Hauptseminar HS; Die Anmelde Listen liegen aus vom 16.01.-24.01.06 im 1. Stock (Flur), Senckenberganlage 11.; Di, 16:00 - 18:00, 110	Krummheuer, G. Schütte, M.
Hauptseminar HS; Die Anmelde Listen liegen aus vom 16.01.-24.01.06 im 1. Stock (Flur), Senckenberganlage 11; Mi, 8:00 - 10:00, 113	N.N.
Hauptseminar S; ab 4. Sem. für L2, Vb. 20.04.06; Do, 14:00 - 16:00, Raum n.V.; Anmeldung ab 16.01.06, die Listen liegen ab 16.01.06 im Sekretariat, Senckenberganlage 9, zum Eintrag aus	Grathwohl, M.
Hauptseminar HS; Die Anmelde Listen liegen aus vom 16.01.-24.01.06 im 1. Stock (Flur), Senckenberganlage 11; Mi, 16:00 - 18:00, 4	N.N.
Hauptseminar S; ab 4. Sem. für L2, Vb. 19.04.06; Mi, 12:00 - 14:00, AfE 102b; Anmeldung ab 16.01.06, die Listen liegen ab 16.01.06 im Sekretariat, Senckenberganlage 9, zum Eintrag aus	Lambert, A.
Schulpraktisches Projekt SPP; 2 SWS Schulbesuche + 2 SWS Seminar — Die Anmelde Listen liegen vom 16.01.-24.01.06 im 1. Stock (Flur), Senckenberganlage 11, aus!; Mo, 14:00 - 18:00, 113; Vorbespr. 7.2.2006, 11:00 Uhr, 113	Schreiber, Ch. Krummheuer, G.
Schulpraktisches Projekt SPP; plus 2 SWS Schulbesuche — Die Anmelde Listen liegen vom 16.01.-24.01.06 im 1. Stock (Flur), Senckenberganlage 11, aus!; Di, 16:00 - 18:00, 113; Vorbespr. 7.2.2006, 13:00 Uhr, 113	Brandt, B. Rollwage, K.
<b>Schulpraktische Studien</b>	
Schulpraktikum SP; Vorbereitung, Blockpraktikum, Nachbereitung;	
Mo 10:00 - 12:00 4	Centner, H.-J.
Mo 14:00 - 16:00 4	Dotzauer, G.
Di 14:00 - 16:00 4	Schrag, S.
Schulpraktische Übungen SPU; ab 5. Sem., Anmeldung ab 27.03.06, die Listen liegen im	Becker, K. Berger, U.

Studentenraum, Senckenberganlage 9, zum Eintrag aus; Zeit n.V., (in Dotzauer, G.  
Schulen); Di, Mi, 10:00 - 12:00, 4 Gafron, I.  
Ghribi, S.; Klemann, D.; Pfeifer, I.; Schiffer-Brams, N.; Schrag, S.; Stahr, S.; Heinrich, A.

## Veranstaltungen für andere Studiengänge

### Physik

Mathematik für Physiker II Weidmann, J.  
V; Di, Do, 8:00 - 10:00, Phys\_0.111; Vb 20.4.2006

Übungen zur Mathematik für Physiker II Weidmann, J.  
UE; Zeit/Ort n.V.

Analysis IV/Mathematik für Physiker IV Pflaum, M.  
V; Di, 8:00 - 10:00, H IV; Fr, 8:00 - 10:00, H II

Übungen zu Analysis IV/Mathematik für Physiker IV Pflaum, M.  
UE; Zeit/Ort n.V.

### Informatik

Optimierungstheorie Baumeister, J.  
V; Di, Fr, 10:00 - 12:00, 110

Übung zu Optimierungstheorie Baumeister, J.  
UE; Zeit/Ort n.V. u.M.v.  
Kreth, M.

### Pharmazie

Mathematische und statistische Methoden für Pharmazeuten Hog-Angeloni, C.  
V; Anf; 1. Sem.; Fr, 8:00 - 10:00, H 14; Vb. 21.04.2006

Übungen zur Vorlesung Mathematische und statistische Methoden für Hog-Angeloni, C.  
Pharmazeuten; UE; Anf; Fr, 10:00 - 11:00, 308, 310 / Ecksaal, 310 /  
Übung, 901, 902

### Verschiedene Studiengänge

Mathematische und statistische Methoden für Pharmazeuten Hog-Angeloni, C.  
V; Anf; 1. Sem.; Fr, 8:00 - 10:00, H 14; Vb. 21.04.2006

Übungen zur Vorlesung Mathematische und statistische Methoden für Hog-Angeloni, C.  
Pharmazeuten; UE; Anf; Fr, 10:00 - 11:00, 308, 310 / Ecksaal, 310 /  
Übung, 901, 902

Mathematik für Naturwissenschaftler II Bauer, P.  
V; Mo, 13:00 - 14:00, H B; Do, 12:00 - 14:00, H B

Übung zu Mathematik für Naturwissenschaftler II Bauer, P.  
UE; Zeit/Ort n.V.

Übungen für Studierende der Geowissenschaften! Die Termine werden noch bekanntgegeben.  
Mo 12:00 - 13:00 Raum n.V. Bauer, P.

Übungen für Studierende der Biochemie!

# Lehrveranstaltungen des Fachbereichs 13 - Physik

**Dekanat:** Max-von-Laue-Straße 1, 60438 Frankfurt am Main, Zimmer 223, 224 und 226 im Erdgeschoss, Bauteil 2, Nordflur;

**E-Mail:** <mailto:dekanat@physik.uni-frankfurt.de>

**Startseite:** <http://www.uni-frankfurt.de/fb/fb13/index.html>

**Prüfungsort:** Zimmer 222 im Erdgeschoss, Bauteil 2, Nordflur.

**Studienberatung:** Studienziel Diplom, Bachelor, Master und Lehramt an Gymnasien: Prof. Dr. Wolf Aßmus, Raum 0.407 im 1. UG, Tel. 069/798-47258 und Dr. Franz Ritter, 0.408 im 1. UG, Tel. 069/798-47259, Mi 11-11.30, Fr 14-14.30 Uhr und n.V., Prof. Dr. R. Dörner, Tel. 069/798-47003, Do und Fr 11-11.30, Raum 01.303, 1. OG;

**Studienziel Lehramt** an Grund-, Haupt- und Realschulen: Prof. Dr. Fritz Siemsen, Tel. 069/798-46458, Institut für Didaktik der Physik, Raum 02.221, 2. OG.

**Fachschaft Physik:** Raum —.208, EG Tel. 069/798-47285.  
<http://www.fachschaft.physik.uni-frankfurt.de/fs/index.php>

Die Zielgruppen der einzelnen Veranstaltungen sind (unverbindlich) durch die folgenden Buchstaben gekennzeichnet: **A** Physik Diplom, **B** Lehramt an Gymnasien (L3), **C** Lehramt an Grund-, Haupt-, Real- und Sonderschulen (L1, L2 und L5), **D** Mathematik Diplom, **E** Pharmazie, **F** andere naturwissenschaftliche Fächer, **H** Veranstaltungen des Graduiertenkollegs „Physik und Technik von Beschleunigern“, **FIGSS** - Veranstaltungen im Rahmen der „Frankfurt International Graduate School for Science“, **CSC** - Veranstaltungen im Rahmen des „Center for Scientific Computing“, **Physik für Mediziner und Zahnmediziner:** siehe die entsprechenden Ankündigungen im FB 18.

## Bachelor-/Master-Studiengang „Physik“

Der Fachbereich Physik hat zum Wintersemester 2005/06 den neuen Bachelor-Studiengang „Physik“, eingeführt. Die Studien- und Prüfungsordnung finden Sie auf der Homepage des Fachbereichs:

<http://www.uni-frankfurt.de/fb/fb13/Dateien/Endfassung-Ordnung-Physik-.pdf>

Nähere Auskünfte erhalten Sie bei der Studienberatung.

Der konsekutive Masterstudiengang ist noch im Aufbau begriffen.

Anmeldungen zu den physikalischen Anfängerpraktika durch Listeneintragung in der Zeit vom 10.04.06, 9.00 Uhr bis 18.04.06, 13.00 Uhr im Gang vor den Praktikumsräumen: Max-von-Laue-Straße 1 (Quertrakt des Bauteils 2, im EG); Sprechstunde für Sonderfälle (Uni-Wechsler etc.) am 19.04.06 im Praktikumsraum .207. Die Einführungen zu den Anfängerpraktika finden am jeweils ersten Termin des entsprechenden Kurses statt.

## Bachelor-Studium „Physik“

Orientierungsveranstaltung der Fachschaft für Erstsemester OV; Einzeltermin am 11.4.2006, 10:00 - 16:00, Phys 2.116a, Phys 2.116b	Fachschaft Physik
Orientierungsveranstaltung für Studienanfänger und Studienanfängerinnen OV; Einzeltermin am 18.4.2006, 10:00 - 14:00, Phys_0.111	Dörner, R.
Brückenkurs für Studienanfängerinnen und Studienanfänger in Physik K; Mo, Do, 14:00 - 16:00, Phys __.102	Sixl, H.
Einführung in die Physik 2 (Elektrodynamik und Optik) V/UE; Di, Do, 11:00 - 13:00, Phys_0.111; Vb 20.4.2006	Roskos, H.
Übungen zur Vorlesung „Einführung in die Physik 2“ UE; Zeit/Ort n.V.	Roskos, H.
Theoretische Physik 1/2: Theoretische Mechanik V/UE; Mo, Fr, 11:00 - 13:00, Phys __.101	Bleicher, M. Dumitru, A.
Übungen zur Vorlesung „Theoretische Physik 1/2:Theoretische Mechanik“ UE; Zeit/Ort n.V.	Bleicher, M. Dumitru, A.
Mathematische Ergänzungen zur Vorlesung:“Theoretische Physik 1/2: Theoretische Mechanik“; V; Mo, 13:30 - 15:30, Phys __.101	Fink, H.-J.
Theoretische Physik 2 V/UE; Mo, Fr, 11:00 - 13:00, Phys_0.111	Maruhn, J.A.

FB 13

Übungen zur Vorlesung „Theoretische Physik 2“ UE; Zeit/Ort n.V.			Maruhn, J.A.
Mathematik für Physiker II V/UE; Di, Do, 8:00 - 10:00, Phys _0.111; Vb 20.4.2006			Weidmann, J. Tutoren N.N.
Übungen zur Vorlesung „Mathematik für Physiker II“ UE; Zeit/Ort n.V.			
Einführung in die Anfänger-Praktika Teil 1 EV; Zeit/Ort n.V.			Bruls, G. Lang, M.
Physikalisches Anfängerpraktikum 1, 4stdg (3stdg plus Blockveranstaltung) PR;			
Mo	14:00 - 17:00	Phys __204, Phys __205, Phys __206	Bruls, G. Lang, M.
Do	14:00 - 17:00	Phys __204, Phys __205, Phys __206	Bruls, G. Lang, M.
Physikalisches Anfängerpraktikum 2, 4stdg PR;			
Mo	14:00 - 18:00	Phys __207, Phys __211	Jacoby, J.
Do	14:00 - 18:00	Phys __207, Phys __211	Jacoby, J.
Ergänzungsvorlesung zum 4stdgn Physikalisches Anfängerpraktikum 2 V; Elektrizitätslehre;			
Mo	13:00 - 14:00	Phys __207	Jacoby, J.
Do	13:00 - 14:00	Phys __207	Jacoby, J.
Elektronik 2: Digitale Elektronik V; Zeit/Ort n.V.			Ströbele, H.
Elektronik-Praktikum für Physiker II, A, B, C; Teil A: Analog-Elektronik; Teil B: Digital-Elektronik; PR;			
Di	14:30 - 16:00	Phys 2.424, Phys 2.425	Tetzlaff, R. Ströbele, H.
Di	16:30 - 18:00	Phys 2.424, Phys 2.425	Tetzlaff, R. Ströbele, H. Tetzlaff, R.
Ergänzungen zum Praktikum „Elektronik für Physiker II, A, B, F „ V; Mi, 13:00 - 14:00, Phys 2.201b			Tetzlaff, R.
Einführung in die Astronomie 2 V/UE; Zeit/Ort n.V.			Boller, Th.
Übungen zur Vorlesung „Einführung in die Astronomie 2“ UE; Zeit/Ort n.V.			Boller, Th.
Astronomisches Praktikum PR; Mi, 15:00 - 17:15, Phys _0.111			Boller, Th.

## Bachelor-/Master-Studiengang „Physik der Informationstechnologie“

Der Fachbereich Physik hat zum Wintersemester 2005/06 den neuen Bachelor-Studiengang „Physik der Informationstechnologie“ eingeführt. Die Studien- und Prüfungsordnung finden Sie unter:

[http://www.uni-frankfurt.de/fb/fb13/iap/Bereich\\_Kommunikationsphysik/Downloads/StudienordnungPhIT.pdf](http://www.uni-frankfurt.de/fb/fb13/iap/Bereich_Kommunikationsphysik/Downloads/StudienordnungPhIT.pdf)

[http://www.uni-frankfurt.de/fb/fb13/iap/Bereich\\_Kommunikationsphysik/Downloads/PruefungsordnungPhIT1.pdf](http://www.uni-frankfurt.de/fb/fb13/iap/Bereich_Kommunikationsphysik/Downloads/PruefungsordnungPhIT1.pdf)

Nähere Auskünfte erhalten Sie bei der Studienberatung.

Der konsekutive Masterstudiengang ist noch im Aufbau begriffen.

Anmeldungen zu den physikalischen Anfängerpraktika durch Listeneintragung in der Zeit vom 10.04.06, 9.00 Uhr bis 18.04.06, 13.00 Uhr im Gang vor den Praktikumsräumen: Max-von-Laue-Straße 1 (Quertrakt des Bauteils 2, im EG); Sprechstunde für Sonderfälle (Uni-Wechsler etc.) am 19.04.06 im Praktikumsraum .207. Die Einführung zu den Anfängerpraktika finden am jeweils ersten Termin des entsprechenden Kurses statt.

## Bachelor-Studium „Physik der Informationstechnologie“

Orientierungsveranstaltung der Fachschaft für Erstsemester  
OV; Einzeltermin am 11.4.2006, 10:00 - 16:00, Phys 2.116a, Phys 2.116b

Fachschaft Physik

Orientierungsveranstaltung für Studienanfänger und Studienanfängerinnen OV; Einzeltermin am 18.4.2006, 10:00 - 14:00, Phys_0.111	Dörner, R.
Brückenkurs für Studienanfängerinnen und Studienanfänger in Physik K; Mo, Do, 14:00 - 16:00, Phys_102	Sixl, H.
Einführung in die Physik 2 (Elektrodynamik und Optik) V/UE; Di, Do, 11:00 - 13:00, Phys_0.111; Vb 20.4.2006	Roskos, H.
Übungen zur Vorlesung „Einführung in die Physik 2“ UE; Zeit/Ort n.V.	Roskos, H.
Mathematik für Physiker II V/UE; Di, Do, 8:00 - 10:00, Phys_0.111; Vb 20.4.2006	Weidmann, J. Tutoren
Übungen zur Vorlesung „Mathematik für Physiker II“ UE; Zeit/Ort n.V.	N.N.
Theoretische Physik 1/2: Theoretische Mechanik V/UE; Mo, Fr, 11:00 - 13:00, Phys_101	Bleicher, M. Dumitru, A.
Übungen zur Vorlesung „Theoretische Physik 1/2:Theoretische Mechanik“ UE; Zeit/Ort n.V.	Bleicher, M. Dumitru, A.
Einführung in die Anfänger-Praktika Teil 1 EV; Zeit/Ort n.V.	Bruls, G. Lang, M.
Physikalisches Anfängerpraktikum 1, 4stdg (3stdg plus Blockveranstaltung) PR;	
Mo 14:00 - 17:00 Phys_204, Phys_205, Phys_206	Bruls, G. Lang, M.
Do 14:00 - 17:00 Phys_204, Phys_205, Phys_206	Bruls, G. Lang, M.

## Diplom- und Lehramtsstudiengänge L2, L3, L5 in Physik und Nebenfach Physik

**Prüfungsordnung** für den Diplomstudiengang „Physik“:

<http://www.uni-frankfurt.de/fb/fb13/Dateien/DiplompruefungsordnungPhysik.pdf>

Nähere Auskünfte erhalten Sie bei der Studienberatung.

### Grundstudium

#### Vorlesungen, Übungen und Seminare

Einführung in die Physik II (Elektrodynamik und Optik) für Studierende der Chemie und anderer Naturwissenschaften; V/UE; Mo, Di, Do, 10:00 - 11:00, Phys_0.111	Aßmus, W.
Übungen zur Vorlesung „Einführung in die Physik II für Studierende der Chemie und anderer Naturwissenschaften“; ÜE; jede Woche Di, Do	Aßmus, W.
Übungen zur Vorlesung „Einführung in die Physik II“ für Studierende des Lehramts L3; UE; Zeit/Ort n.V.	Aßmus, W.
Theoretische Physik II für Lehramt L3 V/UE; Mo, 12:00 - 14:00, Phys 2.114; Do, 10:00 - 12:00, Phys 1.402	Reinhardt, J.
Theoretikum zur Vorlesung Theoretische Physik II für Lehramt L3 UE; 2stdg n.V.	Reinhardt, J.
Theoretische Physik IV: Quantenmechanik I V; Di, Do, 11:00 - 13:00, Phys_102	Gros, C.
Theoretikum zur Vorlesung „Theoretische Physik IV: Quantenmechanik I“ UE; Zeit/Ort n.V.	Gros, C.
Mathematische Ergänzung zur Theoretischen Physik IV V; Fr, 13:00 - 15:00, Phys_102	Müller-Nehler, U.
Einführung in die Struktur der Materie II: Kern- und Teilchenphysik V/UE; Mi, 10:00 - 12:00, Phys_0.111	Appelshäuser, H.
Übungen zur Vorlesung „Einführung in die Struktur der Materie II“ UE; Do, 10:00 - 11:00, Phys_102	Appelshäuser, H.
Computational Physics V; Engl; Mi, 14:00 - 16:00, Phys 1.114	Drescher, H.-J.
Spezielle Relativitätstheorie V; Zeit/Ort n.V.	Soff, S.

FB 13

Einführung in die Struktur der Materie II: Festkörperphysik, A, B, D, F V/S; Mi, 8:00 - 10:00, Raum n.V.	Lang, M.
Festkörperphysik am PC, Ergänzung zur obigen Vorlesung S; Vorbesprechung in der Vorlesung am 19.04.2006	Gross, Ch.
Einführung in die Physik II (Elektrodynamik und Optik) für Studierende der Biologie, F; V/UE; Do, 13:00 - 14:00, Phys _0.111; Fr, 8:00 - 10:00, 10:00 - 11:00, Phys _0.111	ABmus, W.
Übungen zur Vorlesung „Einführung in die Physik für Studierende der Biologie“, F; UE; Fr, 10:00 - 11:00, Phys 0.403	ABmus, W.
Einführung in die Physik für Studierende der Pharmazie V/UE; Do, Fr, 14:00 - 16:00, Phys _0.111	Stroth, J.
Übungen zur Vorlesung „Einführung in die Physik für Studierende der Pharmazie,“; UE; Zeit/Ort n.V.	Stroth, J.
L2Pfl-E Fachwissenschaftliche und fachdidaktische Grundlagen der Elektrizitätslehre I, L2; V; Di, 12:30 - 16:00, Phys 2.210; Vb.18.04.2006	Görnitz, Th.

### Praktikumsveranstaltungen

Anmeldungen zu den physikalischen Anfängerpraktika durch Listeneintragung in der Zeit  
vom 10.04.06, 9.00 Uhr bis 18.04.06, 13.00 Uhr im Gang vor den Praktikumsräumen:  
Max-von-Laue-Straße 1 (Quertrakt des Bauteils 2, im EG)

Sprechstunde für Sonderfälle (Uni-Wechsler etc.) am 19.04.06 im Praktikumsraum .207.  
Die Einführungen zu den Anfängerpraktika finden am jeweils ersten Termin (s. Aushang)  
des entsprechenden Kurses statt. Teil I: Mechanik, Optik, Wärmelehre: Anfänger-Praktikum,  
Phys .204, Phys .205, Phys .206, EG  
Teil II: Elektrizitätslehre: Anfänger-Praktikum Phys .207, Phys .211, EG

Einführung in die Anfänger-Praktika Teil 1  
EV; Zeit/Ort n.V. Bruls, G.  
Lang, M.

Physikalisches Praktikum, 6stdg., Teil I, A, B, D, F  
PR; teilweise als Blockpraktikum möglich; Mo, Do, 14:00 - 17:00, Phys \_  
\_.204, Phys \_\_.205, Phys \_\_.206 Bruls, G.  
Lang, M.

Physikalisches Praktikum, 4stdg., Teil I  
PR;

Mi 08:00 - 12:00 Phys \_\_.204, Phys \_\_.205, Phys \_\_.206 Bruls, G.  
Lang, M.

Mi 13:00 - 17:00 Phys \_\_.204, Phys \_\_.205, Phys \_\_.206 Bruls, G.  
Lang, M.

Fr 08:00 - 12:00 Phys \_\_.204, Phys \_\_.205, Phys \_\_.206 Bruls, G.  
Lang, M.

Fr 13:00 - 17:00 Phys \_\_.204, Phys \_\_.205, Phys \_\_.206 Bruls, G.  
Lang, M.

Physikalisches Praktikum für Studierende der Biologie, 3stdg., Teil I, F  
PR;

Di 08:00 - 11:00 Phys \_\_.204, Phys \_\_.205, Phys \_\_.206 Bruls, G.  
Lang, M.

Di 16:00 - 19:00 Phys \_\_.204, Phys \_\_.205, Phys \_\_.206 Bruls, G.  
Lang, M.

Physikalisches Praktikum für Nebenfach-Studierende, F, Teil I  
PR; Fr, 13:00 - 17:00, Phys \_\_.204, Phys \_\_.205, Phys \_\_.206

Physikalisches Praktikum 6stdg., Teil II, für Studierende „Physik-Diplom“  
und „Meteorologie-Diplom“; PR; Mo, Do, 14:00 - 17:00, Phys \_\_.207, Phys \_\_.211  
Jacoby, J.

Ergänzungsvorlesungen zum Physikalisches Praktikum 6stdg., Teil II, für  
Studierende „Physik-Diplom“ und „Meteorologie-Diplom“; V; Do, 13:00 -  
14:00, Phys \_\_.207  
Jacoby, J.

Physikalisches Blockpraktikum 6stdg, Teil II, für Studierende  
„Physik-Diplom“; PR; nur bei Bedarf; Listeneintragung am Ende des  
Vorlesungsbetriebs; Blockveranstaltung, 25.9.2006 10:00 - 13.10.2006  
16:00, Phys \_\_.207, Phys \_\_.211  
Jacoby, J.

Ergänzungen zum Physikalisches Blockpraktikum, Teil II  
V; VB n.V.; Zeit n.V., Phys \_\_.207  
Jacoby, J.



Physikalisches Praktikum 4stdg, Teil II PR; Mo, 9:00 - 13:00, Phys __.207, Phys __.211	Podlech, H. uMv Iberler, M.
Physikalisches Praktikum, 3stdg, Teil II Studierende der Biologie PR;	
Di 08:00 - 11:00 Phys __.207, Phys __.211	Kleinod, M.
Di 16:00 - 19:00 Phys __.207, Phys __.211	Kleinod, M.
Mi 14:00 - 17:00 Phys __.207, Phys __.211	Kleinod, M.
Physikalisches Praktikum für Studierende der Pharmazie, E PR; Do, 8:00 - 10:00, Phys __.204, Phys __.205, Phys __.206, Phys __.207, Phys __.211	Bruls, G. Lang, M. uMv Volk, K.
Physikalisches Praktikum für Studierende des „Bachelor-Chemie“ PR; Mi, 8:00 - 12:00, Phys __.204, Phys __.205, Phys __.206, Phys __.207, Phys __.211	Lang, M. Bruls, G. Podlech, H. uMv Iberler, M.
Physikalisches Praktikum für Studierende des Lehramts an Haupt- und Realschulen, L2; PR;	
Mo 14:00 - 17:00 Phys __.204, Phys __.205, Phys __.206, Phys __.207, Phys __.211 Bruls, G.	Jacoby, J.; Lang, M.
Do 14:00 - 17:00 Phys __.204, Phys __.205, Phys __.206, Phys __.207, Phys __.211 Bruls, G.	Jacoby, J.; Lang, M.
Physikalisches Kurzpraktikum, F PR; Zeit n.V., Phys __.204, Phys __.205, Phys __.206, Phys __.207, Phys __.211; Zeit n.V.	Bruls, G. Jacoby, J. Lang, M.
Elektronik-Praktikum für Physiker II, A, B, C; Teil A: Analog-Elektronik; Teil B: Digital-Elektronik; PR;	
Di 14:30 - 16:00 Phys 2.424, Phys 2.425	Tetzlaff, R. Ströbele, H.
Di 16:30 - 18:00 Phys 2.424, Phys 2.425	Tetzlaff, R. Ströbele, H. Tetzlaff, R.
Ergänzungen zum Praktikum „Elektronik für Physiker II, A, B, F „ V; Mi, 13:00 - 14:00, Phys 2.201b	Tetzlaff, R.
Astronomisches Praktikum PR; Mi, 15:00 - 17:15, Phys _0.111	Boller, Th.
L2Pfl-O Praktikum zum Grundkurs III (Optik) L2, L5 PR; Di, 14:00 - 16:30, Phys 2.206; Vb 18.04.2006	Korneck, F.
Praktikum zum Grundkurs I (Mechanik), L2, L5 PR; Mi, 14:00 - 16:30, Phys 2.210; Vb 19.04.2006	Görnitz, Th. uMv Kühn, F.
<b>Hauptstudium</b>	
<b>Orientierungsveranstaltungen</b>	
Orientierungsveranstaltung für das Hauptstudium OV; Einzeltermin am 19.4.2006, Zeit n.V., Phys __.102	Dörner, R.
<b>Gemeinsame Veranstaltungen</b>	
Exkursion ins Patentrecht anhand von Fallbeispielen; Teil II V; Diese Veranstaltung findet in enger Abstimmung mit der Veranstaltung von Herrn Dr. O. Schöller statt.; jede 2. Woche Fr, 16:00 - 17:00, Phys 0.222	Weber-Bruls, D.
Forschung - Entwicklung - Innovation II V; Diese Veranstaltung findet in enger Abstimmung mit der Veranstaltung von Frau Dr. D. Weber-Bruls statt; jede 2. Woche Fr, 15:15 - 16:00, Phys 0.222; Vorbespr. 21.4.2006, 15:15 - 16:00 Uhr	Schöller, O.
Future and Emerging Technologies in Information & Life Sciences (FIGSS) V; Engl; Raum und Zeit n.V.	Schürmann, B.

Physikalisches Kolloquium KÖ; Mi, 17:15 - 19:00, Phys _0.111	Die Hochschullehrer des Fachbereichs Physik
Neue Aspekte der Atomphysik S; Mo, 15:00 - 17:00, Phys 1.402	Dörner, R. Dreizler, R. Jacoby, J.; Lüdde, H.-J.; Maruhn, J.A.; Schmidt-Böcking, H.; Stöhlker, Th.
Interuniversitäres Schwerionensem. gemeinsam mit der GSI in Darmstadt S; Di, 16:00 - 18:00, GSI; Hörsaal der GSI, Planckstraße 1, 64291 Darmstadt	Appelshäuser, H. Bleicher, M. Blume, Ch. Dörner, R.; Dumitru, A.; Greiner, C.; Greiner, W.; Maruhn, J.A.; Peters, K.; Ratzinger, U.; Rischke, D.-H.; Schaffner-Bielich, J.; Schmidt-Böcking, H.; Schramm, S.; Stock, R.; Stöcker, H.; Ströbele, H.; Stroth, J.
Kolloquium zur Struktur der elementaren Materie und zur Astrophysik KÖ; Do, 16:30 - 18:00, Phys 2.116a, Phys 2.116b	Appelshäuser, H. Bleicher, M. Blume, Ch.; Dörner, R.; Dumitru, A.; Greiner, C.; Greiner, W.; Maruhn, J.A.; Peters, K.; Rischke, D.-H.; Schaffner-Bielich, J.; Schmidt-Böcking, H.; Schramm, S.; Stock, R.; Stöcker, H.; Ströbele, H.; Stroth, J.
Relativistic Nuclear Matter, gemeinsam mit der GSI und TU in Darmstadt und der Universität Heidelberg; S; monatlich, ganztägig	Appelshäuser, H. Bleicher, M. Blume, Ch.; Dumitru, A.; Rischke, D.-H.; Schaffner-Bielich, J.; Schramm, S.; Stöcker, H.; Stock, R.; Ströbele, H.; Stroth, J.
Seminar der Forschergruppe: Spin- und Ladungskorrelationen in niedrigdimensionalen metallorganischen Festkörpern; S; Fr, 15:00 - 17:00, Phys 1.402	ABmus, W. Gros, C. Huth, M. Jeschke, H.O.; Kopietz, P.; Lang, M.; Roskos, H.; Valenti, M.R.; Wolf, B.
Interuniversitäres Seminar zur Plasmaphysik, gemeinsam mit der GSI und TU Darmstadt; S; Di, 14:30 - 16:00, GSI; Theorie-seminarraum der GSI in Darmstadt, Planckstraße 1, 64291 Darmstadt	Jacoby, J. Maruhn, J.A.

## Theoretische Physik

### Veranstaltungen

Einführung in die Festkörpertheorie II V/UE; Schein auf Wunsch; Mi, 10:00 - 13:00, Phys 1.114	Valenti, M.R.
Einführung in die Festkörpertheorie II UE; Theoretikum; Do, 9:00 - 11:00, Phys 1.114	Valenti, M.R.
Einführung in die Festkörpertheorie II UE; Mi, 13:00 - 14:00, Phys 1.114	Valenti, M.R.
Theoretische Physik VI: Quantenmechanik II V/UE; Di, Do, 11:00 - 13:00, Phys 2.116a, Phys 2.116b	Stöcker, H.
Übungen zur Vorlesung: „Theoretische Physik VI: Quantenmechanik II“ UE; Zeit/Ort n.V.	Stöcker, H.
Elementarteilchenphysik V; Fr, 14:30 - 16:00, Raum n.V.	Koch-Steinheimer, P.
Theorie der Renormierungsgruppe V; Mo, Do, 13:00 - 15:00, Phys 1.114	Kopietz, P.
Struktur und Dynamik der Galaxis V; Fr, 10:00 - 12:00, Phys 1.114	Deiss, B.M.
Theoretical Astrophysics I (FIGSS) V; Di, 14:00 - 16:00, Phys 2.114	Schaffner-Bielich, J.
Einführung in die Kosmologie V; Di, 13:00 - 15:00, Phys 1.114; Fr, 12:00 - 13:00, Phys 2.114; Vorbesprechung siehe Ankündigung	Greiner, C.
Astrophysikalisches Seminar/Astrophysics Seminar S; Mo, 12:00 - 14:00, Phys 2.116a, Phys 2.116b	Boller, Th. Greiner, C. Schaffner-Bielich, J.; Stöcker, H.
Computer Lab Molecular Dynamics (CSC, FIGSS) PR; Engl; Fr, 10:00 - 12:00, Raum n.V.; PC Room 01.120; Vb 26.4.2006	Engel, E.
Hydro- und Aerodynamik I V; Zeit/Ort n.V.	Ziegler, A.

Nonlinearities and Dissipation in Classical and Quantum Physics (FIGSS) V; Engl; Mi, 12:00 - 14:00, Phys 2.114; or by appointment; Vorbespr. 19.4.2006	Schuch, D.
Hochleistungsrechner-Architekturen in der Praxis V/PR; Mo, 13:00 - 15:00, Raum n.V.; FLAT Raum 107; Vorbespr. 24.4.2006, 13:00 Uhr	Glückert, S.
Komplexe Systeme S; 16:00 - 18:00, Raum n.V.; entweder Do oder Di von 16 bis 18 Uhr, R. 1.114	Gros, C. Valenti, M.R.
Theoretical Explorations in Immunology and Neuroscience (FIGSS) V; Engl; Mo, 10:00 - 12:00, Phys 2.116a, Phys 2.116b	Meyer-Hermann, M. Stöcker, H. Triesch, J.
Seminar zur Theorie der kondensierten Materie S; Do, 16:00 - 18:00, Phys 1.114	Gros, C. Hofstetter, W. Kopietz, P.; Valenti, M.R.
Quanteninformation und ultrakalte Atome V; Engl. auf Wunsch; Mo, 10:00 - 12:00, Phys 2.114; Mi, 10:00 - 12:00, Phys 2.116a, Phys 2.116b	Hofstetter, W.
Chiral Symmetry S; Engl; Zeit/Ort n.V.	Dumitru, A. Greiner, C.
Dynamical models of heavy-ion collisions (FIGSS) V; Engl; Zeit/Ort n.V.	Rischke, D.-H.; Schaffner-Bielich, J.; Schramm, S.; Stöcker, H. Bratkovskaya, E. Mishustin, I.
Nichtlineare Dynamik und komplexe Systeme V; Di, 10:00 - 11:00, Raum n.V.; Do, 10:00 - 12:00, Raum n.V.; Raum 1.120; Vorbespr. 19.4.2006	Lüdde, H.-J.
Spezielle Fragen der Plasmaphysik mit schweren Ionen S; Zeit/Ort n.V.	Maruhn, J.A.
Quantum Theory on the Lattice II (CSC,FIGSS) V; Engl; Do, 12:15 - 14:00, Phys 2.114; Vb 27.4.2006; Vorbespr. 27.4.2006, 12:15 - 14:00 Uhr, Phys 2.114	Schramm, S.
Special Problems of Nuclear and Particle Physics S; Engl; Fr, 13:00 - 14:30, Phys 2.116a, Phys 2.116b Dumitru, A.; Greiner, C.; Maruhn, J.A.; Rischke, D.-H.; Schaffner-Bielich, J.; Schramm, S.; Stöcker, H.	Bleicher, M. Bratkovskaya, E.
Special Topics in Cold and Dense Strongly Interacting Matter S; Engl; Mi, 10:00 - 12:00, Phys 2.114	Rischke, D.-H.
Special Topics in Theoretical Physics S; Engl; Fr, 14:00 - 16:00, Raum n.V.; Raum 1.121	Dreizler, R. Engel, E. Lüdde, H.-J.
Ultrafast Phenomena in Solid State Physics V; Fr, 14:00 - 16:00, Raum n.V.; Vb 14.4.2006	Jeschke, H.O.
Statistical Field Theory - Structure and Dynamics of Elementary Matter II (FIGSS); V/UE; Engl; Di, Do, 10:00 - 12:00, Phys 2.114	Rischke, D.-H.
<b>Betreuung von Diplom- und Promotionsarbeiten</b>	
Anleitung zum selbständigen wissenschaftlichen Arbeiten, ganztägig, täglich; AWA; Zeit/Ort n.V.	Die Hochschullehrer des Instituts
<b>Physikalisches Institut</b>	
<b>Veranstaltungen</b>	
Festkörperphysik II, A, B V/UE; Fr, 10:00 - 12:00, Phys __426; Vorbespr. 21.4.2006, 11:00 - 12:00 Uhr, Phys __426	Huth, M.
Übungen zur Vorlesung „Festkörperphysik II“, A, B UE; Fr, 12:00 - 13:00, Phys __426	Huth, M.
Experimentelle Tieftemperaturphysik, A V; Di, 12:00 - 13:00, Phys __426	Wolf, B.
Physikalisches Spielzeug V; Fr, 14:00 - 15:30, Phys __426	Dultz, W.

Medizinische Bildgebung III: Von der makroskopischen Bildgebung zu „Molecular Imaging“; V; 2. Stock, Bauteil 1, Hörsaal Theorie, Phys 2.116a/b	Requardt, H.
Probleme und Methoden der Kristallzüchtung und Materialentwicklung, A, B S; Fr, 13:00 - 14:00, Phys 0.403	ABmus, W. Ritter, F.
Arbeitsgruppenseminar: Aktuelle Fragen zur Dünnschichtphysik S; Fr, 14:00 - 15:00, Phys 0.403	Huth, M.
Institutskolloquium zur Festkörperphysik S; Mo, 17:15 - 18:30, Phys __.101	ABmus, W. Huth, M. Lang, M.; Roskos, H.
Optisches Kabinett S; Do, 13:00 - 14:00, Phys 0.222	Roskos, H. Martienssen, W. Mohler, E.; Dultz, W.

Physikalisches Praktikum für Fortgeschrittene (Kurs für Diplom-Studierende), A; PR; Anmeldung per E-Mail direkt an Prof. Dr. M. Huth; Gemeinsame Vorbesprechung mit Prof. Huth, Dr. Meyer und Prof. Schempp; Mo, 9:00 - 17:00, Phys 0.330; Vorbespr. 18.4.2006, 9:00 - 9:30 Uhr, Phys_0.111	Huth, M.
Seminar zum Praktikum für Fortgeschrittene (Kurs für Diplom-Studierende), A; S; Mo, 9:00 - 10:00, Phys __.426; Vorbespr. 18.4.2006, 9:00 - 9:30 Uhr, Phys_0.111	Huth, M.
Physikalisches Praktikum für Fortgeschrittene (Kurs für Studierende des Lehramts und für Studierende mit Nebenfach Physik im Diplom), B, E, F; PR; Anmeldung per E-Mail direkt an Prof. Dr. M. Huth; Mo, Di, 9:00 - 17:00, Phys 0.330	Huth, M.
Seminar zum Praktikum für Fortgeschrittene (Kurs für Studierende des Lehramts und Studierende mit Nebenfach Physik im Diplom), B, E, F; S; n.V.; Mo, Di, 9:00 - 10:00, Phys __.426	Huth, M.

#### **Betreuung von Diplom- und Promotionsarbeiten**

Anleitung zum selbständigen wissenschaftlichen Arbeiten, ganztägig, täglich; AWA; Zeit/Ort n.V. Die Hochschullehrer des Instituts

#### **Betreuung von Staatsexamensarbeiten**

Arbeiten im Laboratorium AWA; Zeit/Ort n.V. ABmus, W.

### **Angewandte Physik**

#### **Veranstaltungen**

Höhere Experimentalphysik II (Vielteilchenphysik, Supraleitung, Suprafluidität, Stat. Mechanik, Plasmaphysik), A, B, D, F; V/UE; Di, Do, 9:00 - 11:00, Phys 2.201a	Ratzinger, U.
Übungen zur Vorlesung „Höhere Experimentalphysik II“ UE; Do, 15:00 - 16:00, Phys 2.201a	Ratzinger, U. Podlech, H.
Atomphysik für Studierende des Lehramts an Haupt- und Realschulen (L2), C V/UE; Mo, 14:00 - 16:00, Phys 2.201a	Schempp, A.
Übungen zur Atomphysik für Studierende des Lehramts an Haupt- und Realschulen (L2), C; UE; Mo, 16:00 - 17:00, Phys 2.201a	Schempp, A.
Ionenstrahltherapie, A, B, F V; Do, 11:15 - 12:00, Phys 2.201a	Bechtold, A.
Angewandte Physik II (mit Exkursion), A, B, D, F V/UE; Mi, 10:00 - 12:00, Phys 2.201a	Lacroix, A.
Übungen zur Angewandten Physik II, A, B, D, F UE; Di, 13:00 - 14:00, Phys 2.201b	Lacroix, A. Schnell, K.
Sprachakustik und Sprachsignalverarbeitung I, A, B, D, F V; Di, 11:00 - 13:00, Phys 2.201a	Lacroix, A. Schnell, K.
Grundlagen und Anwendungen der Theorie nichtlinearer Systeme II, A, B, D, F; V; Do, 14:00 - 15:00, Phys 2.201b	Tetzlaff, R.
Einführung in die Statistische Signaltheorie, A, B, C, D, F V/UE; Do, 10:00 - 11:00, Phys 2.201b	Tetzlaff, R.

Übungen zur „Einführung in die Statistische Signaltheorie“, A, B, C, D UE; Do, 9:00 - 10:00, Phys 2.201b	Tetzlaff, R.
Signalanalyse und Signalklassifikation, A, B, C, D, F V; Do, 17:00 - 18:30, Phys 2.201b	Reininger, H.
Beschleuniger- und Plasmaphysik II (Exkursion), A, B, D, F, H V/UE; Mi, 10:00 - 12:00, Phys 2.201b	Jacoby, J.
Übungen zur Vorlesung „Beschleuniger- und Plasmaphysik II“, A, B, D, F, H UE; Do, 12:00 - 13:00, Phys 2.201a	Jacoby, J.
Ionenstrahldynamik, A, B, D, F V; Mo, 9:00 - 11:00, Phys 2.201a	Struckmeier, J.
Physik der Vakuumzeugung V; Fr, 13:00 - 14:00, Phys 2.201b	Zimmermann, H.
Aktuelle Probleme der Beschleuniger- und Plasmaphysik, A, B, F, H S; Gemeinsam mit der GSI in Darmstadt; Fr, 10:00 - 12:00, Phys 2.201a	Ratzinger, U. Hofmann, I.
Akustik II, A, B, D, F S; Di, 14:00 - 16:00, Phys 2.201b	Schempp, A.; Jacoby, J.; Klein, H. Wolf, D.
Ausgewählte Fragen der Kommunikationsphysik, A, B, D, F S; Fr, 10:00 - 12:00, Phys 2.201b; Beginn wird durch Aushang bekannt gegeben.	Lacroix, A. Reininger, H. Tetzlaff, R. Wolf, D.
Institutskolloquium S; Mi, 14:00 - 17:00, Phys 2.201a, Phys 2.201b	Lacroix, A. Jacoby, J.
Mitarbeiterseminar, A, B, F S; Mo, 15:00 - 17:00, Phys 2.201b	Ratzinger, U.; Schempp, A.; Tetzlaff, R. Jacoby, J.
Mitarbeiterseminar, A, B, F S; Do, 13:00 - 15:00, Phys 2.201a	Klein, H.
Mitarbeiterseminar, A, B, F S; Do, 15:00 - 17:00, Phys 2.201b	Lacroix, A.
Mitarbeiterseminar, A, B, F S; Do, 12:00 - 14:00, Phys 2.201b	Schempp, A.
Mitarbeiterseminar, A, B, F S; Mo, 13:00 - 15:00, Phys 2.201b	Tetzlaff, R.
Physikalisches Praktikum für Fortgeschrittene, A (Kurs für Studierende Physik-Diplom); PR; Anmelde Listen im Sekretariat im 2. OG, Raum 302; Gemeinsame Vorbesprechung mit Prof. Huth, Dr. Meyer und Prof. Schempp; Mo, 9:00 - 17:00, Phys 2.307; Vorbespr. 18.4.2006, 9:00 - 9:30 Uhr, Phys _0.111	Schempp, A.
Physikalisches Praktikum für Fortgeschrittene, B, C, D, F (Kurs für Studierende der Lehramter und für Studierende mit Nebenfach Physik im Diplom); PR; Gemeinsame Vorbesprechung mit Prof. Huth, Dr. Meyer und Prof. Schempp; Mo, 10:00 - 16:00, Phys 2.307; Vorbespr. 18.4.2006, 9:00 - 9:30 Uhr, Phys _0.111	Schempp, A.
Seminar zum Physikalischen Praktikum für Fortgeschrittene, A, B, (C), F S; Mo, Zeit n.V., Phys 2.307; Vorbespr. 18.7.2006, 9:00 - 3:30 Uhr, Phys _0.111	Schempp, A.
<b>Betreuung von Diplom- und Promotionsarbeiten</b>	
Anleitung zum selbständigen wissenschaftlichen Arbeiten, ganztägig, täglich; AWA; Zeit/Ort n.V.	Die Hochschullehrer des Instituts
<b>Betreuung von Staatsexamensarbeiten</b>	
Arbeiten im Laboratorium AWA; Zeit/Ort n.V.	Lacroix, A.
Arbeiten im Laboratorium AWA; Zeit/Ort n.V.	Schempp, A.

## Kernphysik

### Veranstaltungen

Atomphysik II V/UE; Fr, 8:30 - 10:00, Phys 1.310	Dörner, R.
Übungen zur Vorlesung: Atomphysik II UE; Mi, 11:00 - 12:00, Phys 1.310	Dörner, R.
Kernphysik II V/UE; Di, 8:30 - 10:00, Phys 1.402	Peters, K.
Übungen zur Vorlesung „Kernphysik II“ UE; Do, 14:00 - 16:00, Phys 1.402	Peters, K.
Kernphysik IV V; Mi, 10:00 - 12:00, Phys 1.431	Blume, Ch.
Atomphysik IV: Physik an Beschleunigern V; Fr, 11:30 - 13:00, Phys 1.310	Stöhlker, Th.
Einführung in die Physik der Quantenflüssigkeiten V; Raum und Zeit n.V.	Grisenti, R.
Praktikum für Fortgeschrittene PR; a) Messmethoden der Kernphysik; b) Praktikum an Forschungsgeräten; Gemeinsame Vorbesprechung mit Prof. Huth, Dr. Meyer und Prof. Schempp; Mo, 9:00 - 17:00, Phys 1.209; Vorbespr. 18.4.2006, 9:00 - 9:30 Uhr, Phys_0.111	Meyer, J.-D.
Ergänzungsvorlesung zum Fortgeschrittenen-Praktikum V; Mo, 13:00 - 14:00, Phys 1.209; Vorbespr. 18.4.2006, 9:00 - 9:30 Uhr, Phys_0.111	Meyer, J.-D.
Wissenschaftlicher Realismus S; jede 2. Woche Di, 14:00 - 18:00, Raum n.V.	Dörner, R. Willaschek, M.
Seminar über Arbeiten am Institut für Kernphysik für DiplomandInnen, DoktorandInnen etc.; S; Blockseminar; Raum und Zeit n.V.	Gem.-Veranst.

### Betreuung von Diplom- und Promotionsarbeiten

Anleitung zum selbständigen wissenschaftlichen Arbeiten, ganztägig, Die Hochschullehrer  
täglich; ÄWA; Zeit/Ort n.V. des Instituts

## Biophysik

Eine gemeinsame Vorbesprechung für den Vorlesungsring Biophysik II, für das Biophysikalische Praktikum und die Seminare des Institutes findet am Dienstag, den 18.04.2006 um 14 Uhr c.t. im Seminarraum 401 EG, statt.

### Veranstaltungen

Biophysik II: Experimentelle Methoden der molekularen Biophysik (Funktion und Dynamik); V; Fr, 11:00 - 12:30, Phys __.401	Mänteles, W. Wachtveitl, J.
Mechanismen biologischer Energiewandlung V; Fr, 13:15 - 14:45, Phys __.401	Mänteles, W. Hauser, K. Wachtveitl, J.; Klein, O.
Strahlenbiophysik V; Fr, 15:00 - 15:45, Phys __.401	Mänteles, W. Klein, O.
Neue Methoden der Medizinphysik S; 2stdg n.V.	Schiller-Scotland, Ch.
Biophysikalisches Praktikum PR; (Im Semester und in der vorlesungsfreien Zeit); n. V.	Mänteles, W. Wachtveitl, J. Schwarz, W.; Hauser, K.; Klein, O.
Institutsseminar / Seminar zum Biophysikalischen Praktikum S; Do, 16:15 - 17:00, Phys __.401	Mänteles, W. Wachtveitl, J. Hauser, K.
Grundlagen der Infrarotspektroskopie an Biomolekülen und spezifische Anwendungen; V; Mi, 8:30 - 10:00, Phys __.401	Hauser, K. Mänteles, W.
Moderne Laserspektroskopie und Bioanalytik für Biophysik und Life Sciences ÄWA; Zeit/Ort n.V.	Riehn, Ch.
Molecular Dynamics Simulations V/PR; Engl; Vorbespr. 21.4.2006, 10:15 Uhr, NU BCC N100/5	Stock, G.

## Betreuung von Diplom- und Promotionsarbeiten

Anleitung zum selbständigen wissenschaftlichen Arbeiten, ganztägig, Die Hochschullehrer  
des Instituts  
täglich; AWA; Zeit/Ort n.V.

## Didaktik der Physik

### Veranstaltungen

Astronomie (für L1), Modulnr. S4, I Siemsen, F.  
S; Do, 10:00 - 12:00, Phys 2.210; Vb 27.04.2006  
L2W-SPS Vorbereitung auf das Schulpraktikum Duyster, M.  
V; Mo, 10:00 - 12:00, Phys 2.210; Vb 24.10.2005  
L2Pfl-Meth, L3Pfl Fachmethodik, L2, L3, L5 N.N.  
S; Mi, 12:00 - 14:00, Phys \_\_401; Vb. 26.04.2006  
L2Pfl-Meth, L3Pfl Spezielle fachmethodische Probleme der Schulpraxis Korneck, F.  
S; L2, L3, L5; Di, 10:00 - 12:00, Phys 2.210; Vb 18.04.2006  
L2Pfl-Meth Einführung in die Physikdidaktik, L 2 Siemsen, F.  
S; Mi, 10:00 - 12:00, Phys 2.212; Vb 26.04.2006  
L2W-Phys Moderne Physik L2, L3, L5 Görnitz, Th.  
V; Mi, 10:00 - 12:00, Phys 2.210; Vb. 19.4.2005 Korneck, F.  
Trautmann, W.  
Siemsen, F.  
Mechanik (für L1) Modulnr S. 4  
S; Do, 12:00 - 14:00, Phys 2.210; Vb 27.04.2006

## Betreuung von Promotionsarbeiten

Anleitung zum selbständigen wissenschaftlichen Arbeiten, ganztägig, Die Hochschullehrer  
des Instituts  
täglich; AWA; Zeit/Ort n.V.

## Betreuung von Staatsexamensarbeiten

Arbeiten im Laboratorium Korneck, F.  
AWA; Zeit/Ort n.V.  
Arbeiten im Laboratorium Görnitz, Th.  
AWA; Zeit/Ort n.V.  
Arbeiten im Laboratorium Siemsen, F.  
AWA; Zeit/Ort n.V.

## Geschichte der Naturwissenschaften

### Veranstaltungen

Astronomische Tabellen des Mittelalters King, D.  
S; Zeit und Ort n.V.  
Auf den Spuren frühen wissenschaftlichen Denkens: Die kontinentalen Nick, K.  
Denker vor Leibniz zum „Calculus“: Descartes, Fermat, Pascal; Teil II; S; Linhard, F.  
Do, 17:00 - 19:00, FLAT 1  
Die Entwicklung chemischer Vorstellungen und Begriffe: Atome, Elemente Trömel, M.  
und Irrtümer; S; Di, 14:00 - 16:00, FLAT 6; Vb 25.4.2006; Vorbesp.  
25.4.2006, 14:00 - 16:00 Uhr, FLAT 6  
Grundlagen archaischer Kosmologie: Einführung in die klassische Herbster, R.  
Astronomie IV - „Himmliche und irdische Kosmographie“; S; Do, 18:00 - Klaudius, A.  
20:00, FLAT 6  
Lektüre in arabischen wissenschaftlichen Texten King, D.  
S; Mi, 10:00 - 12:00, Raum n.V.; FLAT, Raum 203, 2. OG  
Themen in der Geschichte der Astronomie im Mittelalter King, D.  
S; Di, 16:00 - 18:00, FLAT 6  
Wissenschaft und Lebenswelt Eisenhardt, P.  
S; Di, 16:00 - 18:00, FLAT 1; Vb 25.4.2006

## Betreuung von Promotionsarbeiten

Anleitung zum selbständigen wissenschaftlichen Arbeiten, ganztägig, Die Hochschullehrer  
des Instituts  
täglich; AWA; Zeit/Ort n.V.

# Lehrveranstaltungen des Fachbereichs 14 - Fachbereich Biochemie, Chemie und Pharmazie

**Anschrift des Dekanats:** Biozentrum, Marie-Curie-Str. 9 (Geb. N101, Rm. 1.12), 60439 Frankfurt am Main, Tel.: 798-29545, <mailto:dekanatFB14@uni-frankfurt.de>

**Auskünfte zu Promotionsangelegenheiten** erteilt das Prüfungsamt Studiengang Chemie. Prom. Angelegenheiten Biochemie: Prof. Dr. B. Ludwig, Tel.: 798-29237. Prom. Angelegenheiten: Prof. Dr. E. Egert (Geschäftsführender Vorsitzender) Tel.: 798-29230.

Prom. Angelegenheiten für Pharmazie erfolgen durch die Professorinnen und Professoren der einzelnen Institute.

## **Prüfungsamt Studiengänge Chemie (Diplom, Bachelor und Master):**

Biozentrum, Marie-Curie-Str. 9 (Geb. N101, Rm. 1.13), 60439 Frankfurt, Tel.: 798-29212, <mailto:PruefungsamtFB14@uni-frankfurt.de>;

## **Prüfungsamt Studiengang Biochemie (Dipl.):**

Biozentrum, Marie-Curie-Str. 9 (Geb.: N101, Rm. 1.08), 60439 Frankfurt, Tel.: 798-29362, [PruefungsamtFB14@uni-frankfurt.de](mailto:PruefungsamtFB14@uni-frankfurt.de).

## **Studienfachberatung \*Biochemie:**

Allgem. Beratung in Dipl.- Angelegenheiten: Prof. Dr. C. Glaubitz, Tel.: 798-29927, Prof. Dr. B. Ludwig, Tel.: 798-29237, Prof. Dr. R. Tampé, Tel.: 798-29476.

## **Chemie (Diplom):** Studienberatung vor dem Vordiplom: Prof. Dr. E. Egert,

Tel.: 798-29230, Prof. Dr. Th. Prisner, Tel.: 798-29449, Prof. Dr. M. Wagner,

Tel.: 798-29156; nach dem Vordiplom: Prof. Dr. N. Auner, Tel.: 798-29591, Prof. Dr. B. Brutschy, Tel.: 798-29587, Prof. Dr. J. Engels, Tel.: 798-29150,

Die Veranstaltungen des Studiengangs Chemie finden in der Regel in den Chem. Instituten des Campus Riedberg statt.

## **Chemie (Bachelor und Master):** Studienberatung: Prof. Dr. E. Egert, Tel.: 798-29230,

Prof. M. Schmidt, Tel.: 798-29171, Prof. G. Stock Tel.: 798-29710.

## **Beratung für Studierende der Lehrämter:**

**Lehramt an Gymnasien (L3):** Did. der Chemie: Prof. Dr. H.J. Bader, Tel.: 29455; Anorg. und Analyt. Chemie: Dr. L. Fink, Tel.: 29123; Physk. und Theor. Chemie: Prof. Dr. J. Wachtveitl, Tel.: 29351; Org. Chemie und Chem. Biologie: Prof. Dr. M. Göbel, Tel.: 29222.

**Lehramt an Haupt- und Realschulen (L2):** Did. der Chemie: Prof. Dr. H.J. Bader, Tel.: 29455; Anorg. und Analyt. Chemie: Dr. L. Fink, Tel.: 29123; Physk. und Theor. Chemie: Prof. Dr. R. Schmidt, Tel.: 29448; Org. Chemie und Chem. Biologie: Prof. Dr. J. Engels, Tel.: 29150.

**Lehramt an Grundschulen (L1):** Did. der Chemie: Prof. Dr. H.J. Bader, Tel.: 29455

## **Chemie für Mediziner:** Die Veranstaltungen werden im Klinikum Haus 75,

Sandhofstr. angeboten. Sekretariat: 6301-7624. Internet: <http://www.chemed.de/>

## **Pharmazie:** Allgem. Studienberatung für Studierende der Pharmazie und Bewerber/-innen

zum Pharmaziestudium: Prof. M. Schubert-Zsilavec (Studiendekan), Tel.: 798-29339. Die Anerkennung von Studienleistungen erfolgt über Frau Dr. Überall (Inst. f. Pharm. Chemie), Tel.: 798-29919.

**Lebensmittelchemie:** Allgem. Beratung in Studien- und Prom. Angelegenheiten: Prof. Dr. A. Mosandl, Tel.: 798-29203

**Hess. Landesprüfungsamt für Heilberufe (Nebenstelle Pharmazie):** Biozentrum, Marie-Curie-Str. 9 (Geb. N101, Rm. 1.10), 60439 Frankfurt/Main, Frau Tietze-Scheubrein, Tel.: 798-29210

Die Veranstaltungen der Studiengänge Biochemie, Pharmazie, und Lebensmittelchemie finden in der Regel in den Hörsälen und Seminarräumen des Biozentrums, Campus Riedberg statt.



## NEU:

Die Stundenpläne einzelner Fachsemester der Studiengänge können bei UnivIS (<http://univis.uni-frankfurt.de>) online über den „Studiengangswegweiser“ abgerufen werden.

## Orientierungsveranstaltungen und Brückenkurse

- Orientierungswoche für die Studierenden aller Lehramter  
OV; Blockveranstaltung! Zeit und Ort n.V. Gem.-Veranst.
- Orientierungsveranstaltung für Studienanfänger der Chemie (Bachelor,  
Master sowie Lehramter L2, L3 und L5); OV; Anf; 1. Sem. Chemie;  
Einzeltermin am 18.4.2006, 9:15 - 10:00, NU H1; Zweitägige  
Orientierungsveranstaltung von Studierenden und Professoren. Der genaue  
Ablauf wird zu Beginn der Veranstaltung bekannt gegeben. Egert, E.
- Orientierungsveranstaltung f. Stud. L2 und L3  
OV; Zeit/Ort n.V. Fink, L.
- Infoveranstaltung für Bachelorstudierende Chemie höherer Semester (ab  
Semester 3); OV; für Wechsler aus dem Diplomstudiengang; Einzeltermin am  
21.4.2006, 14:00 - 16:00, NU H2 Egert, E.
- Orientierungsveranstaltung für Studierende der Lebensmittelchemie im  
Hauptstudium; OV; Vorbesprechung für Vorlesungen, Praktika, Kurspraktika  
und Seminare; Di. 18.04.06, 14.00 Uhr (5. - 8. Sem.) Hener, U.  
Mosandl, A.
- Einführungsveranstaltung für Pharmazeuten  
EV; (1. Sem. Pharmazie); Einzeltermin am 18.4.2006, 9:00 - 10:00, NU B1 Gem.-Veranst.
- Orientierungsveranstaltung sowie Vorbesprechung zum Prakt. Org.-Chemie  
(f. SEK I und Biologen und Bioinformatiker); V; Pflichtveranstaltung;  
Zeit n.V., NU H1; (s. Aushang) Engels, J.  
Russ, Th.

## Fächerübergreifende Veranstaltungen

- BioEntrepreneurship (Gründung von Start-up-Firmen)  
AG; Ringvorlesung der Fa. Humatrix in Zusammenarbeit mit Prof. Dr. V.  
Dötsch; Mo, 17:00 - 18:30, NU 100/015 Eichhorn, A.  
Dötsch, V.
- Entwicklung der chemischen Begriffe und Vorstellungen: Elemente, Atome,  
Mythen und Irrtümer; V; Mi, 14:00 - 16:00, FLAT 6 Trömel, M.
- Spezielle Rechtsgebiete für Chemiker u.a. Naturwissenschaftler  
V; Blockvorlesung, n. Ankündigung Jochum, Ch.

## Chemie

Im Wintersemester 2005/06 wurden die konsekutiven Studiengänge Chemie mit den Abschlüssen Bachelor und Master eingeführt und der Studiengang Chemie mit Abschluss Diplom eingestellt. Dies bedeutet, dass keine Neueinschreibung im Diplomstudiengang mehr möglich ist. Studierende des Diplomstudiengangs können Ihr Studium bis 2010 ordnungsgemäß abschließen.

Die Einführung der gestuften Studiengänge erfordert einige Umstellungen im Studienplan, welche die Veranstaltungen des Diplomstudiengangs und in Ausnahmefällen auch der Lehramtsstudiengänge betreffen können.

Details sind in den jeweiligen Unterkapiteln der Studiengänge vermerkt. Der Stundenplan für die einzelnen Fachsemester kann bei UnivIS (<http://univis.uni-frankfurt.de>) online über den „Studiengangswegweiser“ abgerufen werden.

Studierende, die in den kommenden Semestern aus dem Diplomstudiengang in den Bachelorstudiengang wechseln wollen, beachten bitte die Hinweise in der Rubrik „Wechsel vom Diplom- zum Bachelorstudiengang“. Weitere Informationen sind im Prüfungsamt erhältlich und über die Homepage <http://www.uni-frankfurt.de/fb/fb14/Studium/chemie/index.html> abrufbar.

## Chemie als Nebenfach

Für die Staatsexamens-Studiengänge Pharmazie und Lebensmittelchemie sowie die Diplom- und Bachelor-Studiengänge der Fachbereiche Physik (13), Biologie und Informatik (15) und Geowissenschaften/Geographie (11).

### Hinweis:

Studierende der Lebensmittelchemie nehmen an allen Veranstaltungen des Grundstudiums im Studiengang Dipl.-Chemie teil. Studierende der Mineralogie nehmen am Anorganisch-chemischen Grundpraktikum für Chemiker teil.

Die chemischen Veranstaltungen für den Studiengang Biochemie finden Sie unter der

Rubrik „Weitere Veranstaltungen im Rahmen der Studien- und Prüfungsordnung Biochemie“.

Die chemischen Veranstaltungen für den Studiengang Pharmazie finden Sie unter der Rubrik „Weitere Veranstaltungen nach der Approbationsordnung für Apotheker“.

Allgemeine und Anorganische Chemie für Naturwissenschaftler Schmidt, R.  
PR; Mo. oder Fr. 14-18; ab 2. Sem.; Mo, Fr, 14:00 - 15:00, G1, G2, Magnus Kolbesen, B.O.  
HS; Vorbesprechung zu Praktikum und Seminar in Hörsaal B1 Campus  
Riedberg; Vorbespr. 18.4.2006, 13:30 - 15:00 Uhr, NU B1

Allgemeine und Anorganische Chemie für Naturwissenschaftler Schmidt, R.  
S; ab 2. Semester; Di, 13:00 - 15:00, NU H1; Vb 25.4.2006; Vorbespr. Kolbesen, B.O.  
18.4.2006, 13:30 - 15:00 Uhr, NU B1

Organische Chemie f. Stud. des Lehramts (Sek.I), der Biologie und der Engels, J.  
Bioinformatik; V; Anf; (2. und 3. Sem.); Mo, Do, 8:00 - 10:00, G1

Organische Chemie f. Stud. des Lehramts (Sek.I), der Biologie und der Engels, J.  
Bioinformatik; UE; Anf; (2. und 3. Sem.); Mo, Do, 10:00 - 11:00, G3 Russ, Th.

Organische Chemie I: Struktur und Reaktionen Egert, E.  
V; Anf; (2. und 3. Sem.); Di, Fr, 8:00 - 10:00, NU H1; Vb 21.4.2006 Schwalbe, H.

Organische Chemie I: Übung Egert, E.  
UE; Anf; (2. und 3. Sem.); Di, 11:00 - 12:00, NU H1; Fr, 10:00 - 11:00, Schwalbe, H.  
NU H1; (Gruppe 1 dienstags / Gruppe 2 freitags); Vb 21.4.2006

Einführung u. Sicherheitskurs zum organisch-chemischen Praktikum f. Stud. Engels, J.  
des Lehramts (Sek.I) und Biologen und Bioinformatiker; EK; (3. und 4. Russ, Th.  
Sem.); Einzeltermin am 13.3.2006, 9:00 - 11:00, NU H1

Gerätekurs zum organisch-chemischen Praktikum f. Stud. des Lehramts (Sek. Engels, J.  
I) und Biologen und Bioinformatiker; K; (3. und 4. Semester); Russ, Th.  
Einzeltermin am 13.3.2006, 13:00 - 16:00, NU H1

Org.-chem. Praktikum f. Stud. des Lehramts (Sek. I) und Biologen und Engels, J.  
Bioinformatiker; PR; (beschränkte Teilnehmerzahl); 3. und 4. Sem.; Russ, Th.  
Blockveranstaltung, 13.3.2006 9:00 - 7.4.2006 18:00, Raum n.V.; Labore  
N140/201 - N140/206 - N160/206

Orientierungsveranstaltung sowie Vorbesprechung zum Prakt. Org.-Chemie Engels, J.  
(f. SEK I und Biologen und Bioinformatiker); V; Pflichtveranstaltung; Russ, Th.  
Zeit n.V., NU H1; (s. Aushang)

Grundlagen der Bioinformatik Schneider, G.  
V/UE; (HF/NF) (PTBi) - für Studierende der Bioinformatik; 10:00 - 18:00, u.M.v.  
10:00 - 12:00, Raum n.V.; Blockveranstaltung, Termin wahrscheinlich im  
September 2006

Projekt-Praktikum Molekulare Informatik Schneider, G.  
PR; Programmierkenntnisse sind Voraussetzung; Zeit n.V., NU BCC N100/5; Givehchi, A.  
Veranstaltung nach Absprache, für Studenten ab dem 6. Semester

Physikalisch-chemisches Praktikum für Studierende mit Nebenfach Chemie Brutschy, B.  
PR; ganztägig; Zeit/Ort n.V.

### Chemie (Lehramtsstudiengänge L1, L2, L3, L5)

In diesem Kapitel finden sich alle Veranstaltungen für die Lehramtsstudiengänge Chemie. Studierende für das Lehramt an Grundschulen absolvieren nur Veranstaltungen aus dem Kapitel „Didaktik der Chemie“.

Die Veranstaltungen für die Lehramtsstudiengänge L2, L3 und L5 finden sich sowohl in den fachwissenschaftlichen als auch in den fachdidaktischen Unterkapiteln.

### Anorganische und Analytische Chemie (L2, L3, L5)

Ferienkurs für PR ACI L2/L5, L3 Fink, L.  
K; 4wöchiger Ferienkurs; Vorbespr. 19.4.2006, 9:00 Uhr, NU 160/107 Schmidt, M.U.

Anorganische Chemie f. Lehramt Chemie L2/L5, L3 u. f. Stud. mit Nebenfach Fink, L.  
Chemie (n. d. Vorexamen); PR; jede Woche Di-Do, 11:00 - 18:00, NU/ N160/Schmidt, M.U.  
Labor 201; zusätzlicher Kurs!; vom 14.8.2006 bis zum 8.9.2006; Vorbespr.  
19.4.2006, 9:00 - 11:00 Uhr, NU 160/107

Anorganische Chemie f. Lehramt Chemie L2/L5, L3 u. f. Stud. mit Nebenfach Fink, L.  
Chemie (n. d. Vorexamen); S; Seminar zum PR; Mi, 9:00 - 11:00, NU  
160/107; Vb 26.4.2006

Anorganische Chemie für Lehramt L3 V; für Studierende ab dem 4. Semester; Do, 10:00 - 12:00, NU 160/107	Fink, L.
<b>Organische Chemie und Chemische Biologie (L2, L3, L5)</b>	
Organische Chemie f. Stud. des Lehramts (Sek.I), der Biologie und der Bioinformatik; V; Anf; (2. und 3. Sem.); Mo, Do, 8:00 - 10:00, G1	Engels, J.
Organische Chemie f. Stud. des Lehramts (Sek.I), der Biologie und der Bioinformatik; UE; Anf; (2. und 3. Sem.); Mo, Do, 10:00 - 11:00, G3	Engels, J. Russ, Th.
Organische Chemie I (auch f. Stud. des Lehramts L3 und Stud. der Biochemie); S/UE; Anf; (3./4. Sem.); nach besonderer Ankündigung	Schwalbe, H.
Org.-chem. Praktikum f. Stud. des Lehramts (Sek. I) und Biologen und Bioinformatiker; PR; (beschränkte Teilnehmerzahl); 3. und 4. Sem.; Blockveranstaltung, 13.3.2006 9:00 - 7.4.2006 18:00, Raum n.V.; Labore N140/201 - N140/206 - N160/206	Engels, J. Russ, Th.
Einführung u. Sicherheitskurs zum organisch-chemischen Praktikum f. Stud. des Lehramts (Sek.I) und Biologen und Bioinformatiker; EK; (3. und 4. Sem.); Einzeltermin am 13.3.2006, 9:00 - 11:00, NU H1	Engels, J. Russ, Th.
Gerätekurs zum organisch-chemischen Praktikum f. Stud. des Lehramts (Sek. I) und Biologen und Bioinformatiker; K; (3. und 4. Semester); Einzeltermin am 13.3.2006, 13:00 - 16:00, NU H1	Engels, J. Russ, Th.
Einführung u. Sicherheitskurs zum organisch-chemischen Praktikum I (auch f. Stud. des Lehramts L3 und Biochemiker); EK; (3./4. Sem); Einzeltermin am 18.4.2006, 10:00 - 12:00, NU H1; Pflichtveranstaltung, sonst kein Zugang zum Praktikum	Schwalbe, H.
Spektroskopie-Kurse zum org.-chem. Praktikum I (auch f. Stud. des Lehramts L3 und Biochemiker); K; Einzeltermine am 18.4.2006, 15:00 - 18:00, NU H2; 20.4.2006, 13:00 - 17:00, NU B2; 25.4.2006, 15:00 - 18:00, NU H2; 27.4.2006, 13:00 - 17:00, NU B2	Schwalbe, H.
Org.-chem. Praktikum I (auch f. Stud. des Lehramts L3 und Biochemiker) PR; (3./4. Sem.); jede Woche Di-Fr, 9:00 - 18:00, Raum n.V.; (Vb. n. Ank.) Anmeldefrist: 1. Montag im März, Sekr. Schwalbe	Gem.-Veranst. Egert, E. Göbel, M. Schwalbe, H.
Org.-chem. Praktikum II f. Stud. des Lehramts L3 PR; (7. Sem.) Einteilung: Göbel, Michael - HL der Org. Chemie; jede Woche Mo-Fr, 9:00 - 18:00, Raum n.V.; 4 Wo. ganztg.	Gem.-Veranst.
Org.-chem. Praktikum II f. Stud. des Lehramts L3 (alternativ) PR; altern. z. OC II Pr. f. Stud. des Lehramts L3; Blockveranstaltung, 13.3.2006 9:00 - 7.4.2006 18:00, Raum n.V.; N140/201 - N140/206 - N160/206	Engels, J. Russ, Th.
Organische Chemie II Seminar S; (7. Semester); Fr, 16:00 - 18:00, NU H1	Göbel, M.
<b>Physikalische und Theoretische Chemie (L2, L3, L5)</b>	
Physikalische Chemie für Pharmazeuten und Lehramt L2 V; Anf; Mi, 10:15 - 12:00, NU H1	Schmidt, R.
Physikalisch-chemisches Praktikum I für Studenten L3 PR; ab 3. Semester; Mo, Do, Fr, 9:00 - 17:00, Raum n.V.; Praktikumsaal N120/003	Wachtveitl, J.
Seminar Physikalische Chemie I für Studenten L3 S; ab 5. Semester; Do, 8:00 - 10:00, NU 140/107	Wachtveitl, J.
Physikalisch-chemisches Praktikum II für Studenten L3 PR; ab 5. Semester; jede Woche Mo, Di, Do, Fr, 9:00 - 18:00, Raum n.V.; Praktikumsaal N120/003 Erdgeschoss	Wachtveitl, J.
<b>Didaktik der Chemie</b>	
Seminar für eigene Mitarbeiter AWA; Zeit n.V., NU/ N120/ Raum 305; donnerstags	Bader, H.J.

### Lehramt an Grundschulen (L1)

- Vorlesung Didaktik und Methodik naturwissenschaftlichen Unterrichts Drechsler-Köhler, B.  
in der Primarstufe II (für L1); V; Di, 12:00 - 13:00, NU/ N120/ Raum 305; Vb 25.4.2006
- Fachdidaktisches Proseminar für L1 Drechsler-Köhler, B.  
P; Mi, 13:00 - 14:30, NU 140/207; Vb 26.4.2006
- Chemische Schulversuche II für L1 Drechsler-Köhler, B.  
S; Di, 9:15 - 10:00, NU/ N120/ Raum 305; Vb 25.4.2006
- Chemische Schulversuche II für L1 Drechsler-Köhler, B.  
PR; Di, 10:00 - 12:00, NU/ N120/ Raum 305; Vb 25.4.2006
- Modelle der Zusammenarbeit Hochschule - Schule auf dem Gebiet des Drechsler-Köhler, B.  
Chemieunterrichts der Primarstufe (L1); S; n. V. Bader, H.J.

### Veranstaltungen für Studierende des Lehramts an Haupt- und Realschulen und Gymnasien

- Fachdidaktisches Proseminar (L2, L3 u. L5) Bader, H.J.  
P; Anf; Mi, 11:00 - 12:30, NU B2
- Hospitationen mit eigenen Unterrichtsversuchen I und II (L2, L3 u. L5) Neu, Ch.  
UE/S; Zeit n.V., NU/ N120/ Raum 305; siehe Aushang
- Vorbereitung auf das Schulpraktikum (L2, L3 u. L5) Neu, Ch.  
S; siehe Aushang
- Schulpraktikum (L2, L3 u. L5) N.N.  
PR; Zeit/Ort n.V.
- Nachbereitung der Schulpraktika (L2, L3 u. L5) Richter, J.  
S; siehe Aushang
- Hospitationen mit eigenen Unterrichtsversuchen I und II Klüsche-Hudson, D.  
(für L2, L3 u. L5); UE; Ziehenschule Frankfurt, siehe Aushang
- Grundlegender Chemieunterricht in den Klassen 8, 9, 10 (L2, L3 u. L5) Schleip, A.  
V; Mi, 13:00 - 14:30, NU/ N120/ Raum 305; Vb 26.4.2006
- Modelle der Zusammenarbeit Hochschule - Schule auf dem Gebiet des Bader, H.J.  
Unterrichts der Sek. I und Sek. II (L2 und L3); S; Zeit/Ort n.V. Patzke, B.

### Lehramt an Haupt- und Realschulen (L2) sowie an Sonderschulen (L5)

- Chemische Schulversuche II für Sek. I, L2 u. L5 Bader, H.J.  
S; Seminar zum Praktikum Chemische Schulversuche II; Di, 12:15 - 13:00,  
NU 140/207; Vb 25.4.2006
- Chemische Schulversuche II für Sek. I, L2 u. L5 Bader, H.J.  
PR; Di, 9:00 - 12:00, NU/ N120/ Labor 312; Vb 25.4.2006
- Fachdidaktisches Oberseminar Bader, H.J.  
S; n. V.

### Lehramt an Gymnasien (L3)

- Chemische Schulversuche II für Sek. II, L3 Bader, H.J.  
S; Seminar zum Praktikum Chemische Schulversuche II; Mo, 13:00 - 14:00,  
NU/ N120/ Raum 305; Vb 24.4.2006
- Chemische Schulversuche II für Sek. II, L3 Bader, H.J.  
PR; Mo, 14:00 - 16:00, NU/ N120/ Labor 312; Vb 24.4.2006
- Übungen zum Chemieunterricht II für Sek. II, L3 Bader, H.J.  
UE; Do, 8:30 - 10:00, NU/ N120/ Raum 305

### Chemie (Bachelorstudiengang)

Im Wintersemester 2005/06 wurde der Bachelorstudiengang Chemie neu eingeführt. In den nachfolgenden Kapiteln sind die relevanten Veranstaltungen aus den chemischen Kernbereichen, den ergänzenden Fächern und den Wahlpflichtfächern verzeichnet. Studierende, die aus dem Diplom- in den Bachelorstudiengang wechseln möchten, beachten bitte auch die Ausführungen im Kapitel „Wechsel vom Diplom- zum Bachelorstudiengang“.

Orientierungsveranstaltung für Studienanfänger der Chemie (Bachelor, Eger, E.  
Master sowie Lehramter L2, L3 und L5); OV; Anf; 1. Sem. Chemie;  
Einzeltermin am 18.4.2006, 9:15 - 10:00, NU H1; Zweitägige  
Orientierungsveranstaltung von Studierenden und Professoren. Der genaue  
Ablauf wird zu Beginn der Veranstaltung bekannt gegeben.

Infoveranstaltung für Bachelorstudierende Chemie höherer Semester (ab Semester 3); OV; für Wechsler aus dem Diplomstudiengang; Einzeltermin am 21.4.2006, 14:00 - 16:00, NU H2	Egert, E.
<b>Anorganische und Analytische Chemie</b> Grundlagen der Analytischen Chemie V; Anf; Zeit/Ort n.V.	Terfort, A.
<b>Analytische Anorganische Chemie</b> Analytische Anorganische Chemie PR; Anf; jeden Tag; Termine nach Ankündigung	Kolbesen, B.O. Metz, S.
Sicherheitsseminar zum Praktikum Analytische Anorganische Chemie S; Anf; verpflichtend zum Eintritt in PR Analytische Anorganische Chemie; Einzeltermine am 22.5.2006, 15:00 - 18:00, NU H2; 24.5.2006, 14:00 - 17:00, NU H1	Kolbesen, B.O. u.M.v. Metz, S.
Seminar zum Praktikum Analytische Anorganische Chemie S; Anf; Termine nach Ankündigung	Glinnemann, J. Holl, S. Metz, S.
<b>Festkörperchemie</b> Anorganische Chemie II (Festkörperchemie) V; Mi, 12:00 - 14:00, NU H1	Schmidt, M.U.
<b>Analytische Methoden</b> Analytische Chemie II V; Anf; Abschlussklausur; Di, 13:00 - 15:00, NU H2; Vb 25.4.2006	Kolbesen, B.O.
<b>Präparative Anorganische Chemie</b> Präparative Anorganische Chemie PR; nach Ankündigung	Wagner, M. Lerner, H.
<b>Organische Chemie und Chemische Biologie</b>	
<b>Grundlagen der Organischen Chemie</b> Organische Chemie I: Struktur und Reaktionen V; Anf; (2. und 3. Sem.); Di, Fr, 8:00 - 10:00, NU H1; Vb 21.4.2006	Egert, E. Schwalbe, H.
Organische Chemie I: Übung UE; Anf; (2. und 3. Sem.); Di, 11:00 - 12:00, NU H1; Fr, 10:00 - 11:00, NU H1; (Gruppe 1 dienstags / Gruppe 2 freitags); Vb 21.4.2006	Egert, E. Schwalbe, H.
<b>Präparative Organische Chemie</b> Einführung u. Sicherheitskurs zum organisch-chemischen Praktikum I (auch f. Stud. des Lehramts L3 und Biochemiker); EK; (3./4. Sem); Einzeltermin am 18.4.2006, 10:00 - 12:00, NU H1; Pflichtveranstaltung, sonst kein Zugang zum Praktikum	Schwalbe, H.
Spektroskopie-Kurse zum org.-chem. Praktikum I (auch f. Stud. des Lehramts L3 und Biochemiker); K; Einzeltermine am 18.4.2006, 15:00 - 18:00, NU H2; 20.4.2006, 13:00 - 17:00, NU B2; 25.4.2006, 15:00 - 18:00, NU H2; 27.4.2006, 13:00 - 17:00, NU B2	Schwalbe, H.
Org.-chem. Praktikum I (auch f. Stud. des Lehramts L3 und Biochemiker) PR; (3./4. Sem.); jede Woche Di-Fr, 9:00 - 18:00, Raum n.V.; (Vb. n. Ank.) Anmeldefrist: 1. Montag im März, Sekr. Schwalbe	Gem.-Veranst. Egert, E. Göbel, M. Schwalbe, H.
Organische Chemie I (auch f. Stud. des Lehramts L3 und Stud. der Biochemie); S/UE; Anf; (3./4. Sem.); nach besonderer Ankündigung	Schwalbe, H.
<b>Syntheseplanung und Strukturaufklärung</b> Organische Chemie II PR/S; Vorbespr. 21.4.2006, 14:00 - 16:00 Uhr, NU H2	N.N.
<b>Bioorganische Chemie</b> Chemische Biologie S; Vorbespr. 21.4.2006, 14:00 - 16:00 Uhr, NU H2	N.N.

## Physikalische und Theoretische Chemie

### Physikalisch-Chemische Experimente I

Physikalisch-chemisches Praktikum I für Chemiker  
PR; jede Woche Mo-Fr, 10:00 - 18:00, Raum n.V.

Brutschy, B.

Physikalische Chemie I für Chemiker

S; 3./4. Semester; Do, 15:00 - 17:00, NU H2

Brutschy, B.

### Molekulare Spektroskopie

Physikalische Chemie III Chemische Bindung und molekulare Spektroskopie  
V/UE; Di, 10:00 - 12:00, NU H2; Fr, 9:00 - 10:00, 10:00 - 11:00, NU H2;  
Übung Fr von 10:00 - 11:00

Prisner, Th.

### Physikalisch-Chemische Experimente II

Physikalisch-chemisches Praktikum II für Chemiker  
PR; ganztägig; Zeit/Ort n.V.

Prisner, Th.

Physikalische Chemie II

S; 5./6. Semester; Do, 14:00 - 16:00, NU 140/207

Prisner, Th.

### Einführung in die Quantenmechanik

Theoretische Chemie I: Einführung in die Quantenmechanik; äquivalent zur  
bisherigen PC II Vorlesung; V/UE; Mo, 9:00 - 11:00, NU H2; Do, 8:00 -  
10:00, NU H2; Mo, 10:00 - 11:00, NU 140/207; Übungen montags 10-11 Uhr

Brutschy, B.

### Ergänzende Fächer

#### Mathematische Verfahren

Mathematische Verfahren zur Behandlung naturwissenschaftlicher Probleme II  
V/UE; Anf; Die Übungen finden am Donnerstag in der ersten Stunde statt.;  
Mo, Do, 8:00 - 10:00, NU H1

Stock, G.  
Hegger, R.

#### Experimentalphysik

Einführung in die Physik II (Elektrodynamik und Optik) für Studierende  
der Chemie und anderer Naturwissenschaften; V/UE; Mo, Di, Do, 10:00 -  
11:00, Phys \_0.111

ABmus, W.

Übungen zur Vorlesung „Einführung in die Physik II für Studierende der  
Chemie und anderer Naturwissenschaften“; UE; jede Woche Di, Do

ABmus, W.

#### Physikalische Experimente

Physikalisches Praktikum für Studierende des „Bachelor-Chemie“  
PR; Mi, 8:00 - 12:00, Phys \_\_.204, Phys \_\_.205, Phys \_\_.206, Phys \_\_  
\_.207, Phys \_\_.211

Lang, M.  
Bruls, G.  
Podlech, H.  
uMv; Iberler, M.

#### Computing

Computing I

PR; 2-tägige Blockveranstaltung im BCC, Termine siehe Aushang am BCC bzw. Givehchi, A.  
Internet

Schneider, G.

Computing II

P; 2-tägige Blockveranstaltung, Termine siehe Aushang am BCC oder Internet Givehchi, A.

Schneider, G.

#### Sachkunde

Spezielle Rechtsgebiete für Chemiker u.a. Naturwissenschaftler  
V; Blockvorlesung, n. Ankündigung

Jochum, Ch.

#### Technische Chemie

Technische Chemie  
V; Fr, 12:00 - 14:00, NU H2

Schmidt, M.U.  
u.M.v.  
Rehahn, M.D.; Metz, H.J.

Exkursion zur Vorlesung Technische Chemie

E; Exkursion, 1-tägig, nach Ankündigung

Schmidt, M.U.

#### Wahlpflichtmodule

Im Bachelorstudium Chemie sind zwei Wahlpflichtmodule im Umfang von insgesamt 15  
Leistungspunkten (CP) zu absolvieren. Eines der absolvierten Wahlpflichtmodule geht in die

Bachelor-Gesamtnote ein. Weitere Wahlpflichtmodule können auf Antrag beim Prüfungsamt zugelassen werden. Nähere Informationen sind im Prüfungsamt erhältlich.

### **Biochemie**

Biochemie I, Proteine und Enzyme  
V; Mi, 10:00 - 12:00, NU 100/015  
Tampé, R.

Biochemisches Praktikum I  
PR; für Biochemiker, Biologen, Lebensmittelchemiker und Pharmazeuten,  
5.-8. Sem., beschränkte Teilnehmerzahl; Zeit/Ort n.V.  
Tampé, R.

### **Bioinformatik**

Grundlagen der Bioinformatik  
V/UE; (HF/NF) (PTBi) - für Studierende der Bioinformatik; 10:00 - 18:00,  
10:00 - 12:00, Raum n.V.; Blockveranstaltung, Termin wahrscheinlich im  
September 2006  
Schneider, G.  
u.M.v.

### **Biophysik**

Biophysikalisches Praktikum  
PR; (Im Semester und in der vorlesungsfreien Zeit); n. V.  
Mäntele, W.  
Wachtveitl, J.  
Schwarz, W.; Hauser, K.; Klein, O.

Institutsseminar / Seminar zum Biophysikalischen Praktikum  
S; Do, 16:15 - 17:00, Phys \_\_, 401  
Mäntele, W.  
Wachtveitl, J.  
Hauser, K.

### **Computational Chemistry**

Molecular Dynamics Simulations  
V/PR; Engl; Vorbespr. 21.4.2006, 10:15 Uhr, NU BCC N100/5  
Stock, G.

### **Medizinische Chemie**

Pharmazeutische Chemie II (Arzneibuchuntersuchungen)  
V; jede Woche Di, Fr, 8:00 - 10:00, NU 100/015; Do, 10:00 - 11:00, NU  
100/015; Vb n. Ank.  
Stark, H.

Pharmazeutische Chemie III  
V; Di, 11:15 - 13:00, NU B1; Mi, 11:15 - 12:00, NU B1  
Steinhilber, D.

### **Mineralogie**

Einführung in die Mineralogie (Modul BP 4)  
V/UE; Zeit n.V., Gr. Hörsaal; Zeit n. V.  
Brey, G.

### **Pharmakologie**

Einführung in die Pharmakologie für Studenten der Biochemie, Biologie und  
Chemie; S; Di, 14:00 - 16:00, NU 100/015; bis 11.7.2006  
Müller, W.E.  
Lambrecht, G.

Pharmakolog.-toxikolog. Demonstrationskurs für Studenten der Biochemie,  
Biologie und Chemie sowie Doktoranden der Naturwissenschaften; S; findet  
im Rahmen des Pharmakologisch-toxikologischen Demonstrationskurses für  
Studenten der Pharmazie statt  
Müller, W.E.  
Parnham, M.J.

### **Chemie (Masterstudiengang)**

#### **Pflichtmodule**

Forschungspraktikum I-IV  
PR; Anmeldung bei den Hochschullehrern der Chemie und dem Prüfungsamt  
erforderlich; Zeit/Ort n.V.  
Gem.-Veranst.

Forschungspraktikum  
PR; nach Ankündigung  
Holthausen, M.  
Wagner, M.  
Lerner, H.

#### **Wahlpflichtmodule**

#### **Chemische und Biologische Synthese**

Organische Chemie III (Teil I): Chemische Synthese von Naturstoffen  
V; (5.-6. Sem.); Di, 8:00 - 10:00, NU H2; Vb 18.4.2006  
Göbel, M.

Organische Chemie III: Übung  
UE; (5.-6. Sem.); Fr, 11:00 - 12:00, NU H2  
Göbel, M.

**DNA und Genexpression**

Biochemie II: DNA und Genexpression

V; Pflichtveranstaltung; Do, 10:15 - 11:45, NU 100/114

Ludwig, B.

**Bioanorganische Chemie**

Bioanorganische Chemie I und II

V; Mo, 8:00 - 10:00, NU H3; Vb 24.4.2006

Wagner, M.

**Homogene Katalyse**

Homogene Katalyse

V; Mi, 8:00 - 10:00, NU H2

Wagner, M.

**Highlights der Organischen Chemie und Chemischen Biologie**

Highlights der Organischen Chemie und Chemischen Biologie

S; Fr, 16:00 - 18:00, NU H1

Gem.-Veranst.

**Molecular Dynamics Simulations**

Molecular Dynamics Simulations

V/PR; Engl; Vorbespr. 21.4.2006, 10:15 Uhr, NU BCC N100/5

Stock, G.

**Gruppentheorie**

Gruppentheorie

V/UE; Zeit/Ort n.V.

Egert, E.

**Moleküldesign**

Moleküldesign

V; für Studierende der Bioinformatik (HF/NF)(PTBi), Vordipl. erforderlich; Blockveranstaltung vom 24.07. - 04.08.06, tägl. 10-18 Uhr, begrenzte Teilnehmerzahl, Ort: Beilstein-Computer-Center. Die Vorbesprechung findet im Seminarraum 322 in der Siesmayerstraße statt; Vorbespr. 28.4.2006, 15:00 - 16:00 Uhr

Schneider, G.

Moleküldesign

UE; für Studierende der Bioinformatik (HF/NF)(PTBi), Vordipl. erforderlich. Blockveranstaltung nur in Verbindung mit der Vorlesung; Zeit n.V., NU BCC N100/5; Blockveranstaltung nur in Verbindung mit der Vorlesung. Vorbesprechung siehe unter Vorlesung.; Vorbespr. 28.4.2006, 15:00 - 16:00 Uhr

Schneider, G.

**Struktur und Bindung in der Anorganischen Molekülchemie**

Struktur und Bindung in der Anorg. Molekülchemie

V; Zeit/Ort n.V.

Holthausen, M.

**Instrumentelle Analytik I**

Instrumentelle Analytik I (Anorg. Chem. IV)

V; Mo, 11:00 - 13:00, NU H2

Praktikum Instrumentelle Analytik I

PR; Zeit/Ort n.V.

Kolbesen, B.O.

Schmidt, M.U.

Kolbesen, B.O.

Metz, S.

**Umweltanalytik I**

Schadstoffe in Böden und Gewässern I

V; Mi, 10:00 - 12:00, 205; Abt. Umweltanalytik, Georg-Voigt-Str. 14-16, Vb 19.4.

Püttmann, W.

**Umweltanalytik II**

Übung zum Umweltanalytischen Praktikum

UE; ab 6. Sem.; n.V.

Püttmann, W.

Umweltanalytisches Praktikum

PR; ab 6. Sem.; n.V.

Püttmann, W.

**Vertiefungspraktikum**

Vertiefungspraktikum

PR; Anmeldung beim Hochschullehrer und dem Prüfungsamt erforderlich; 20-tägiges Vertiefungspraktikum nach Absprache mit dem betreuenden Hochschullehrer auch in den Semesterferien möglich

Gem.-Veranst.



### **Chemie (Diplomstudiengang)**

Im Wintersemester 2005/06 wurden die konsekutiven Studiengänge Chemie mit den Abschlüssen Bachelor und Master eingeführt. Die Lehrveranstaltungen für das erste Semester sind nur noch im Kapitel „Chemie (Bachelorstudiengang)“ ausgewiesen. Bedingt durch die Einführung der gestuften Studiengänge wurden vorab bereits einige Umstellungen im Studienplan vorgenommen, die Veranstaltungen des Diplomstudiengangs und in Ausnahmefällen auch der Lehramtsstudiengänge betreffen.

Details sind in den jeweiligen Unterkapiteln der Studiengänge vermerkt. Der Stundenplan für die einzelnen Fachsemester kann bei UnivIS (<http://univis.uni-frankfurt.de>) online über den „Studiengangswegweiser“ abgerufen werden.

Studierende, die in den kommenden Semestern aus dem Diplomstudiengang in den Bachelorstudiengang wechseln wollen, beachten bitte die Hinweise in der Rubrik „Wechsel vom Diplom- zum Bachelorstudiengang“. Weitere Informationen sind im Prüfungsamt erhältlich und über die Homepage <http://www.uni-frankfurt.de/fb/fb14/Studium/chemie/index.html> abrufbar.

### **Wechsel vom Diplom- zum Bachelorstudiengang**

Die Bachelor- und Masterstudiengänge wurden zum Wintersemester 2005/06 eingeführt. Für Studierende, die vom Diplom- in den Bachelorstudiengang wechseln möchten, gibt es verschiedene Optionen:

Infoveranstaltung für Bachelorstudierende Chemie höherer Semester (ab Semester 3); OV; für Wechsler aus dem Diplomstudiengang; Einzeltermin am 21.4.2006, 14:00 - 16:00, NU H2 Egert, E.

### **Umstieg während des Grundstudiums Chemie**

Ein Wechsel in den Bachelorstudiengang ist jederzeit möglich. Alle im Diplomstudiengang erbrachten Leistungen werden angerechnet.

Neben den Leistungsnachweisen werden auch die Noten berücksichtigt, die in den prüfungsrelevanten Veranstaltungen erbracht wurden oder zukünftig noch erbracht werden. Die Vordiplomprüfungen entfallen.

Nähere Informationen sind im Prüfungsamt erhältlich.

### **Umstieg direkt nach dem Vordiplom**

Durch das bestandene Vordiplom werden pauschal alle Veranstaltungen des 1. bis 4. Semesters des Bachelorstudiengangs anerkannt. Die Noten werden aus den Bewertungen der mündlichen Diplomvorprüfungen errechnet.

Um den Sachkundenachweis zu erlangen, sollten die Studierenden noch die Veranstaltungen „Rechtskunde“ und „Toxikologie“ absolvieren. Beide Veranstaltungen sind im Bachelorstudienplan vor dem 5. Semester vorgesehen.

Nähere Informationen sind im Prüfungsamt erhältlich.

### **Anorganische und Analytische Chemie**

#### **Grundstudium (Pflichtveranstaltungen)**

Die Vorlesung „Anorganische Chemie I: Festkörper“ heißt jetzt „Anorganische Chemie II: Festkörper“ und wird jeweils im Sommersemester angeboten.

Die Vorlesung „Anorganische Chemie II: Nebengruppen“ wurde in „Anorganische Chemie III: Nebengruppen“ umbenannt.

Grundpraktikum ACII

PR; 12:00 - 18:00, NU/ N160/ Labor 106; Beginn nach Ankündigung

Wagner, M.  
Lerner, H.

#### **Hauptstudium (Pflichtveranstaltungen)**

Instrumentelle Analytik I (Anorg. Chem. IV)

V; Mo, 11:00 - 13:00, NU H2

Kolbesen, B.O.  
Schmidt, M.U.

Praktikum Instrumentelle Analytik I

PR; Zeit/Ort n.V.

Kolbesen, B.O.  
Metz, S.

Anorganisches Fortgeschrittenen-Praktikum

PR; Zeit/Ort n.V.

Holthausen, M.  
Kolbesen, B.O.

Schmidt, M.U.; Terfort, A.; Wagner, M.

Seminar Anorganisches Fortgeschrittenenpraktikum	Holthausen, M.
S; Mo, 16:00 - 18:00, NU H2; Vorberechung nach Ankündigung	Kolbessen, B.O.
	Schmidt, M.U.; Solouki, B.; Terfort, A.; Wagner, M.

## Organische Chemie und Chemische Biologie

### Grundstudium (Pflichtveranstaltungen)

Studierende des 2. und 3. Fachsemesters besuchen die Vorlesung OC I und absolvieren im kommenden Wintersemester das „Organisch-chemische Praktikum I“.

Organische Chemie I: Struktur und Reaktionen	Egert, E.
V; Anf; (2. und 3. Sem.); Di, Fr, 8:00 - 10:00, NU H1; Vb 21.4.2006	Schwalbe, H.

Organische Chemie I: Übung	Egert, E.
UE; Anf; (2. und 3. Sem.); Di, 11:00 - 12:00, NU H1; Fr, 10:00 - 11:00, NU H1; (Gruppe 1 dienstags / Gruppe 2 freitags); Vb 21.4.2006	Schwalbe, H.

Einführung u. Sicherheitskurs zum organisch-chemischen Praktikum I (auch f. Stud. des Lehramts L3 und Biochemiker); EK; (3./4. Sem.); Einzeltermin am 18.4.2006, 10:00 - 12:00, NU H1; Pflichtveranstaltung, sonst kein Zugang zum Praktikum	Schwalbe, H.
--	--------------

Org.-chem. Praktikum I (auch f. Stud. des Lehramts L3 und Biochemiker)	Gem.-Veranst.
PR; (3./4. Sem.); jede Woche Di-Fr, 9:00 - 18:00, Raum n.V.; (Vb. n. Ank.) Anmeldefrist: 1. Montag im März, Sekr. Schwalbe	Egert, E. Göbel, M. Schwalbe, H.

Spektroskopie-Kurse zum org.-chem. Praktikum I (auch f. Stud. des Lehramts L3 und Biochemiker); K; Einzeltermine am 18.4.2006, 15:00 - 18:00, NU H2; 20.4.2006, 13:00 - 17:00, NU B2; 25.4.2006, 15:00 - 18:00, NU H2; 27.4.2006, 13:00 - 17:00, NU B2	Schwalbe, H.
--	--------------

Organische Chemie I (auch f. Stud. des Lehramts L3 und Stud. der Biochemie); S/UE; Anf; (3./4. Sem.); nach besonderer Ankündigung	Schwalbe, H.
---	--------------

### Hauptstudium (Pflichtveranstaltungen)

Die Vorlesung „Organische Chemie III: Chemische und biologische Synthese“ wird in zwei getrennten Veranstaltungen angeboten. Der Teil „Chemische Synthese“ (Prof. Göbel) wurde ins Sommersemester verschoben. Der Teil „Biologische Synthese“ (Prof. Engels) wird im Wintersemester gelesen.

Die Vorlesung „Organische Chemie IV“ wurde ins Wintersemester verschoben, ebenso die Kurzpraktika im Rahmen des OCII/A-Praktikums, die sich an die Vorlesung anschließen.

Organische Chemie III (Teil I): Chemische Synthese von Naturstoffen	Göbel, M.
V; (5.-6. Sem.); Di, 8:00 - 10:00, NU H2; Vb 18.4.2006	

Organische Chemie III: Übung	Göbel, M.
UE; (5.-6. Sem.); Fr, 11:00 - 12:00, NU H2	

Org.-chem. Praktikum II/B	Gem.-Veranst.
PR; (ab 5. Sem.) Einteilung: Göbel, Michael - HL der Org. Chemie; Mo-Fr, 9:00 - 18:00, Raum n.V.; 9 Wochen ganztägig	

Organische Chemie II Seminar	Göbel, M.
S; (7. Semester); Fr, 16:00 - 18:00, NU H1	

## Physikalische und Theoretische Chemie

### Grundstudium (Pflichtveranstaltungen)

Die Vorlesung und Übung „Physikalische Chemie II“ wurde in „Theoretische Chemie I“ (Vorlesung und Übung) umbenannt und ins Sommersemester verschoben. Sie ist verpflichtend für Studierende des 3. und 4. Fachsemesters. Parallel sollte das „Physikalisch-chemische Praktikum I für Chemiker“ absolviert werden.

Mathematische Verfahren zur Behandlung naturwissenschaftlicher Probleme II	Stock, G.
V/UE; Anf; Die Übungen finden am Donnerstag in der ersten Stunde statt.;	Hegger, R.
Mo, Do, 8:00 - 10:00, NU H1	

Theoretische Chemie I: Einführung in die Quantenmechanik; äquivalent zur bisherigen PC II Vorlesung; V/UE; Mo, 9:00 - 11:00, NU H2; Do, 8:00 - 10:00, NU H2; Mo, 10:00 - 11:00, NU 140/207; Übungen montags 10-11 Uhr	Brutschy, B.
---	--------------

Physikalisch-chemisches Praktikum I für Chemiker	Brutschy, B.
PR; jede Woche Mo-Fr, 10:00 - 18:00, Raum n.V.	

Physikalische Chemie I für Chemiker	Brutschy, B.
S; 3./4. Semester; Do, 15:00 - 17:00, NU H2	

## Hauptstudium (Pflichtveranstaltungen)

Die Vorlesung „Physikalische und Theoretische Chemie IV“ wurde in „Physikalische und Theoretische Chemie III“ umbenannt.

Physikalische Chemie III Chemische Bindung und molekulare Spektroskopie Prisner, Th.  
V/UE; Di, 10:00 - 12:00, NU H2; Fr, 9:00 - 10:00, 10:00 - 11:00, NU H2;  
Uebung Fr von 10:00 - 11:00

Physikalisch-chemisches Praktikum II für Chemiker Prisner, Th.  
PR; ganztägig; Zeit/Ort n.V.

Physikalische Chemie II Prisner, Th.  
S; 5./6. Semester; Do, 14:00 - 16:00, NU 140/207

## Weitere Veranstaltungen

### Anorganische und Analytische Chemie

Electronic Structure and Quantum Chemistry Berger, R.  
S; Mi, 15:00 - 17:00, Phys 2.114 Dreuw, A.  
Holthausen, M.

Bioanorganische Chemie I und II Wagner, M.  
V; Mo, 8:00 - 10:00, NU H3; Vb 24.4.2006

Moderne Oberflächenchemie Terfort, A.  
V; Di, 13:00 - 15:00, NU H3; Beginn nach Ankündigung

### Organische Chemie und Chemische Biologie

Methoden und Anwendungen des Rational Drug Designs Schubert, W.  
V; (ab 5. Sem.); Mi, 15:30 - 17:00, NU H2

Heterocyclen: Neue Synthesetrends in der Heterocyclen Chemie Lagoja, I.  
(Heterocyclen II); V; (ab 5. Sem.); Mit Schwerpunkten auf  
Reaktionsmechanismen (FMO), Tandem-Cyclisierungen, Umlagerungsreaktionen,  
metallorganischen Verbindungen in der Heterocyclensynthese u.  
Festphasensynthese von Heterocyclen); Fr, 14:00 - 16:00, NU 140/207; Vb  
28.4.2006

Mathematische u. physikalische Grundlagen der multidimensionalen Schwalbe, H.  
NMR-Spektroskopie Teil 2; V; (6. / 7. Semester); 1-stündig, nach  
Vereinbarung

Anwendung der Kristallstrukturbestimmung Bats, J.W.  
V; (ab 5. Sem.); Di, 10:00 - 12:00, NU 160/107; Vb 25.4.2006

Seminar für Mitarbeiter Rueping, M.  
AWA; Do, 17:30 - 19:00, Raum n.V.; Raum: N140/414

Seminar für Mitarbeiter Egert, E.  
S; Do, 14:00 - 16:00, Raum n.V.; N140/308

Seminar für Mitarbeiter Engels, J.  
S; Di, 8:30 - 10:00, NU 140/207; N140/207

Seminar für Mitarbeiter Göbel, M.  
S; Fr, 8:15 - 10:15, Raum n.V.; Raum: N140/414

Seminar für Mitarbeiter Schneider, G.  
S; Fr, 10:00 - 12:00, Raum n.V.; Die Veranstaltung ist nicht öffentlich. u.M.v.

Seminar für Mitarbeiter Schwalbe, H.  
S; Mo, 9:30 - 11:00, Raum n.V.; N160/313

### Physikalische und Theoretische Chemie

Seminar für eigene Mitarbeiter und Gäste Wachtveitl, J.  
S; N120/213; Do.16 c.t.

Moderne Methoden der Quantenchemie Dreuw, A.  
V; ab 5. Semester; Di, 14:00 - 16:00, NU 140/207; Vorbespr. 20.4.2006,  
14:00 Uhr, NU 140/207

Seminar für eigene Mitarbeiter Brutschy, B.  
S; Mi, 9:00 - 11:00, Raum n.V.; N 120/111 Ankündigung im Internet

Aktuelle Probleme der EPR Spektroskopie Prisner, Th.  
S; Seminar für Mitarbeiter, Gäste sind willkommen; Mi, 13:00 - 15:00,  
Raum n.V.; N 140/4

Seminar für eigene Mitarbeiter und Gäste  
S; Donnerstag 16.00 c.t., N120/213

Stock, G.

## Kolloquien

### Anorganische und Analytische Chemie

Anorg.-chem. Kolloquium  
KO; Di, 17:00 - 19:00, NU H2; Vb 2.5.2006

Holthausen, M.  
Kolbesen, B.O.

Schmidt, M.U.; Terfort, A.; Wagner, M.; Müller, Th.

### Organische Chemie und Chemische Biologie

Gemeinsames Seminar & Chemisches Kolloquium des Institutes für Organische Chemie; S; Fr, 16:15 - 17:45, Raum n.V.; nach Ankündigung  
Egert, E.  
Engels, J.  
Göbel, M.; Rueping, M.; Schneider, G.; Schwalbe, H.

### Physikalische und Theoretische Chemie

Kolloquium des Institutes für PTC  
S; Zeit/Ort n.V.

Brutschy, B.  
Prisner, Th.

Schmidt, R.; Stock, G.; Wachtveitl, J.

### Anleitung zum selbständigen wissenschaftlichen Arbeiten

Anleitung zum selbständigen wissenschaftlichen Arbeiten  
AWA; täglich, ganztägig  
Brutschy, B.; Egert, E.; Engels, J.; Göbel, M.; Holthausen, M.; Kolbesen, B.O.; Müller, Th.;  
Prisner, Th.; Rueping, M.; Schmidt, M.U.; Schmidt, R.; Schneider, G.; Schwalbe, H.;  
Stock, G.; Wachtveitl, J.; Wagner, M.  
Auner, N.  
Bader, H.J.

## Lebensmittelchemie

### Grundstudium

Stud. der Lebensmittelchemie nehmen an allen Veransth. des Grundstudiums im Studiengang Dipl.-Chemie teil.  
Beachten Sie auch Orientierungsveranstaltungen des Fachbereichs.  
Zusätzlich müssen Veranstaltungen aus dem Fachbereich Biologie und Informatik besucht werden.

### Hauptstudium

Grundlagen der Lebensmittelchemie I  
V; Mi, 8:30 - 10:00, NU/ N210/ Raum 3.03; (5. Sem.) Hener, U.  
Grundlagen der Lebensmittelchemie III  
V; Di, 8:30 - 10:00, NU/ N210/ Raum 3.03; (6. - 8. Sem.) Mosandl, A.  
Spezielle Lebensmittelchemie II  
V; Fr, 8:30 - 10:00, NU/ N210/ Raum 3.03 Mosandl, A.  
Immunchemisches Praktikum  
AWA; Blockpraktikum, Termin nach Vereinbarung Vieths, S.  
Immunologische und molekularbiologische Lebensmittelanalytik  
AWA; Mi, 17:15 - 18:45, Raum n.V.; weitere Termine: siehe Aushang Vieths, S.  
Technologie und Chemie der Getränke  
V; Do, 16:00 - 17:30, NU/ N210/ Raum 3.03 Dietrich, H.  
Lebensmitteltechnologie I  
V; Di, 17:00 - 18:30, NU/ N210/ Raum 3.03 Rymon Lipinski, G.-W.  
Lebensmittelrecht  
V; Fr, 10:00 - 11:30, NU/ N210/ Raum 3.03; (5. - 8. Sem.) Becht, A.  
Lebensmittelchemisches Praktikum I  
PR; Zeit n.V., NU/ N220 Raum 3.15; ganztg. tgl., (5. Sem.) Mosandl, A.  
Seminar zum Lebensmittelchemischen Praktikum I  
S; Do, 17:30 - 19:00, NU/ N210/ Raum 3.03; (5. Sem.) Mosandl, A.  
Hener, U.  
Lebensmittelchemisches Praktikum II  
PR; Zeit n.V., NU/ N220 Raum 3.15; ganztg. tgl., (6. Sem.) Mosandl, A.  
Seminar zum Lebensmittelchemischen Praktikum II  
S; Vorbesprechung für Praktika, Kurspraktika und Seminare; (6. Sem.) Mosandl, A.  
Hener, U.

FB 14

Lebensmittelchemisches Kurspraktikum I K; Zeit n.V., NU/ N220 Raum 3.15; nach Vereinbarung, (7. Sem.)	Mosandl, A. Hener, U.
Lebensmittelchemisches Praktikum III PR; Zeit n.V., NU/ N220 Raum 3.15; gantztg. tgl., (7. Sem.)	Mosandl, A.
Seminar zum Lebensmittelchemischen Praktikum III S; Mi, 16:00 - 18:00, NU/ N210/ Raum 3.03; (7. Sem.)	Mosandl, A. Hener, U.
Lebensmittelchemisches Kurspraktikum II K; Zeit n.V., NU/ N220 Raum 3.15; nach Vereinbarung, (8. Sem.)	Mosandl, A. Hener, U.
Lebensmittelchemisches Praktikum IV PR; Zeit n.V., NU/ N220 Raum 3.15; gantztg. tgl., (8. Sem.)	Hener, U. Mosandl, A.
Seminar zum Lebensmittelchemischen Praktikum IV SP; Vorbesprechung für Praktika, Kurspraktika und Seminare; (8. Sem.)	Mosandl, A. Hener, U.
Lebensmittelchemisches Kolloquium KO; Do, 17:00 - 19:00, NU B2; nach Vereinbarung	Mosandl, A.
Lehrausflüge und Betriebsbesichtigungen E; nach Vereinbarung, (5. - 8. Sem.)	Mosandl, A. Hener, U.

### Anleitung zum selbständigen wissenschaftlichen Arbeiten

Anleitung zum selbständigen wissenschaftlichen Arbeiten für Diplomanden und Doktoranden; AWA; Zeit n.V., NU/ N210/ Raum 3.03; nach Vereinbarung	Mosandl, A.
Anleitung zum selbständigen wissenschaftlichen Arbeiten für Diplomanden und Doktoranden; AWA; Zeit/Ort n.V.	Vieths, S.

## Biochemie

### Biochemie

#### Grundstudium

Biochemie I, Proteine und Enzyme V; Mi, 10:00 - 12:00, NU 100/015	Tampé, R.
Biochemisches Praktikum I PR; für Biochemiker, Biologen, Lebensmittelchemiker und Pharmazeuten, 5.-8. Sem., beschränkte Teilnehmerzahl; Zeit/Ort n.V.	Tampé, R.

#### Hauptstudium

Bioanalytik I und II - Moderne Methoden der Biochemie und der Molekularbiologie; V; Mi, 8:00 - 10:00, NU 100/015	Tampé, R.
Biochemisches Praktikum II und III PR; Zeit und Raum n.V.; Zeit/Ort n.V.	Tampé, R. Cichutek, K.
Biochemie II: DNA und Genexpression V; Pflichtveranstaltung; Do, 10:15 - 11:45, NU 100/114	Ludwig, B.

### Anleitung zum selbständigen wissenschaftlichen Arbeiten

Anleitung zu selbst. wiss. Arbeiten PR; gantztägig; Zeit/Ort n.V.	Tampé, R.
Anleitung zu selbst. wiss. Arbeiten PR; gantztägig; Zeit/Ort n.V.	Michel, H.
Anleitung zu selbst. wiss. Arbeiten PR; gantztägig; Zeit/Ort n.V.	Kramer, W.
Anleitung zu selbst. wiss. Arbeiten PR; gantztägig; Zeit/Ort n.V.	Cichutek, K.
Anleitung zu selbst.wiss. Arbeiten PR; Zeit/Ort n.V.	Betz, H.
Anleitung zum selbständigen wissenschaftlichen Arbeiten AWA; Zeit/Ort n.V.	Ludwig, B.

## Biophysikalische Chemie

#### Grundstudium

Biophysikalische Chemie für Biochemiker II V; ab 3. Sem.; Mi, 9:00 - 11:00, NU 100/114	Fendler, K. Dötsch, V. Chen, J.
---	---------------------------------------

Biophysikalische Chemie für Biochemiker II UE; ab 3. Sem.; Mi, 11:00 - 12:00, NU 100/114	Dötsch, V. Fendler, K. Chen, J.
Literaturseminar zur Vorlesung BPC II S; ab 3. Sem.; 12:00 - 13:00, NU 100/114	Dötsch, V. Fendler, K. Chen, J.

## Hauptstudium

### Pflichtveranstaltungen

Biophysikalische Chemie III für Biochemiker V; Mo, 10:00 - 12:00, NU 100/114	Glaubitz, C.
Biophysikalische Chemie III für Biochemiker S; Freitags von 10:00-12:00; 13:00-15:00 Uhr; Raum n.V.	Glaubitz, C.
BPC III Vertiefungstutorium TUT; Zeit und Raum n.V.	Glaubitz, C.

### Wahlveranstaltungen

„in vivo“-NMR-Spektroskopie K; Vb. n. Ank.	Juretschke, H.-P.
Biochemisches Praktikum für Chemiker PR; Vb. n. Ank.	Dötsch, V.
Literaturseminar „Aktuelle Aspekte der Biophysik“ S; Zeit und Raum n.V.	Glaubitz, C. Dötsch, V.
Special Topics in Biochemistry and Biophysics S; Zeit und Ort n.V.	Chen, J.

### Anleitung zum selbständigen wissenschaftlichen Arbeiten

Anleitung zum selbständigen wissenschaftlichen Arbeiten AWA; Zeit und Raum n.V.	Rüterjans, H.
Anleitung zum selbständigen wissenschaftlichen Arbeiten AWA; Zeit und Raum n.V.	Dötsch, V.
Anleitung zum selbständigen wissenschaftlichen Arbeiten AWA; Zeit und Raum n.V.	Chen, J.
Anleitung zum selbständigen wissenschaftlichen Arbeiten AWA; Zeit und Raum n.V.	Bamberg, E.
Anleitungen zum selbständigen wissenschaftlichen Arbeiten AWA; Zeit und Raum n.V.	Glaubitz, C. Friedrich, Th.

### Weitere Veranstaltungen im Rahmen der Studien- und Prüfungsordnung Biochemie

Bitte erkundigen Sie sich nach weiteren Veranstaltungen aus dem Fachbereich Biologie. Die Daten lagen uns bis zum Red. Schluss nicht vor.

Allgemeine und Anorganische Chemie für Naturwissenschaftler PR; Mo.oder Fr.14-18; ab 2. Sem.; Mo, Fr, 14:00 - 15:00, G1, G2, Magnus HS; Vorbesprechung zu Praktikum und Seminar in Hörsaal B1 Campus Riedberg; Vorbespr. 18.4.2006, 13:30 - 15:00 Uhr, NU B1	Schmidt, R. Kolbesen, B.O.
Allgemeine und Anorganische Chemie für Naturwissenschaftler S; ab 2. Semester; Di, 13:00 - 15:00, NU H1; Vb 25.4.2006; Vorbespr. 18.4.2006, 13:30 - 15:00 Uhr, NU B1	Schmidt, R. Kolbesen, B.O.
Organische Chemie I: Struktur und Reaktionen V; Anf; (2. und 3. Sem.); Di, Fr, 8:00 - 10:00, NU H1; Vb 21.4.2006	Egert, E. Schwalbe, H.
Organische Chemie I: Übung UE; Anf; (2. und 3. Sem.); Di, 11:00 - 12:00, NU H1; Fr, 10:00 - 11:00, NU H1; (Gruppe 1 dienstags / Gruppe 2 freitags); Vb 21.4.2006	Egert, E. Schwalbe, H.
Einführung u. Sicherheitskurs zum organisch-chemischen Praktikum I (auch f. Stud. des Lehramts L3 und Biochemiker); EK; (3./4. Sem); Einzeltermin am 18.4.2006, 10:00 - 12:00, NU H1; Pflichtveranstaltung, sonst kein Zugang zum Praktikum	Schwalbe, H.
Org.-chem. Praktikum I (auch f. Stud. des Lehramts L3 und Biochemiker) PR; (3./4. Sem.); jede Woche Di-Fr, 9:00 - 18:00, Raum n.V.; (Vb. n. Ank.) Anmeldefrist: 1. Montag im März, Sekr. Schwalbe	Gem.-Veranst. Egert, E. Göbel, M. Schwalbe, H.

Spektroskopie-Kurse zum org.-chem. Praktikum I (auch f. Stud. des Lehramts L3 und Biochemiker); K; Einzeltermine am 18.4.2006, 15:00 - 18:00, NU H2; 20.4.2006, 13:00 - 17:00, NU B2; 25.4.2006, 15:00 - 18:00, NU H2; 27.4.2006, 13:00 - 17:00, NU B2	Schwalbe, H.
Organische Chemie I (auch f. Stud. des Lehramts L3 und Stud. der Biochemie); S/UE; Anf; (3./4. Sem.); nach besonderer Anknüpfung	Schwalbe, H.
Organische Chemie III (Teil I): Chemische Synthese von Naturstoffen V; (5.-6. Sem.); Di, 8:00 - 10:00, NU H2; Vb 18.4.2006	Göbel, M.
Organische Chemie III: Übung UE; (5.-6. Sem.); Fr, 11:00 - 12:00, NU H2	Göbel, M.
Org.-chem. Praktikum für Biochemiker n. d. Vorexamen PR; (6 Wochen); jede Woche Mo-Fr, 9:00 - 18:00, Raum n.V.	Engels, J. Göbel, M. Schwalbe, H.

## Pharmazie

### Pharmazeutische Chemie

#### Grundstudium

Pharmazeutische/Medizinische Chemie I V; Anf; Di, 16:30 - 18:00, NU B3	Ehlers, E.
Toxikologie der Hilfsstoffe und Schadstoffe (Stoffchemie) S; Anf; Do, 10:00 - 13:15, NU B1	Schubert-Zsilavec, M. u.M.v. Wurglics, M.
Einführung in die Allgemeine Chemie der Hilfsstoffe und Arzneistoffe S; Anf; Mi, 16:30 - 18:00, NU B1	Ehlers, E.
Allgemeine und analytische Chemie der anorganischen Arznei-, Hilfs- und Schadstoffe (unter Einbeziehung von Arzneibuchmethoden); PR; Anf; Montag, Mittwoch, Donnerstag, s. allg. Ank.	Schubert-Zsilavec, M.
Chemie für Pharmazeuten V; Anf; Di, Mi, Fr, 8:15 - 9:00, NU B1	Schubert-Zsilavec, M.
Pharmazeutische/Medizinische Chemie I V; Beginn: 18.04.2006 13:00 Uhr, NU B3; Blockveranstaltung in den ersten beiden Semesterwochen	Karas, M.
Quantitative Bestimmung von Arznei-, Hilfs- und Schadstoffen (unter Einbeziehung von Arzneibuchmethoden); PR; jede Woche Mo-Mi, Fr, 12:00 - 17:00, NU/ N260/ Labor 215; Do, 13:00 - 18:00, NU/ N260/ Labor 215	Karas, M. u.M.v. Rais, I.
Chemische Nomenklatur S/UE; jede 2. Woche Fr, 9:00 - 11:00, 11:00 - 12:00, NU 260/3.13; Vb 28.4.2006	Stark, H.
Stereochemie S/UE; jede 2. Woche Fr, 9:00 - 11:00, 11:00 - 12:00, NU 260/3.13	Stark, H.
Pharmazeutische Chemie (ausschließlich der Analytik der organischen Arzneistoffe, Hilfsstoffe und Schadstoffe); PR; Montag - Donnerstag, s. allg. Ank.	Schubert-Zsilavec, M. Stark, H.
Einführung in die Instrumentelle Analytik V; Mi, 10:15 - 12:00, NU B3; Do, 9:15 - 11:00, NU B3	Karas, M.
Instrumentelle Analytik PR; jede Woche Di, Fr, 10:00 - 18:00, NU/ N240/ Labor 208; Do, 11:00 - 18:00, NU/ N240/ Labor 208	Karas, M. u.M.v. Bahr, U.

#### Hauptstudium

Arzneimittelinformation S; n. Ank.	Gem.-Veranst.
Pharmazeutische Chemie III V; Di, 11:15 - 13:00, NU B1; Mi, 11:15 - 12:00, NU B1	Steinhilber, D.
Arzneistoffanalytik unter besonderer Berücksichtigung der Arzneibücher (Qualitätskontrolle und -sicherung bei Arzneistoffen) und der entsprechenden Normen für Medizinprodukte; PR; s. allg. Ank.	Stark, H.

Pharmazeutische Chemie II (Arzneibuchuntersuchungen) V; jede Woche Di, Fr, 8:00 - 10:00, NU 100/015; Do, 10:00 - 11:00, NU 100/015; Vb n. Ank.	Stark, H.
Biochemie und Molekularbiologie V; Mi, 8:30 - 10:00, NU B3; Do, 11:15 - 12:00, NU B3	Steinhilber, D. u.M.v. Sorg, B.
Biochemische Untersuchungsmethoden einschl. Klinischer Chemie, Blockpraktikum; PR; nach Vereinbarung	Steinhilber, D. u.M.v. Sorg, B.
Grundlagen der Klinischen Chemie und der Pathobiochemie V; Vb n. Ank.	Messinger, M.
Ergänzende Übungen zum Praktikum Biochemische Untersuchungsmethoden einschl. Klinischer Chemie; PR; n. Ank.	Messinger, M.
Pharmazeutisch-chemisches Praktikum III PR; Mo-Fr, n. Ank.	Steinhilber, D.
Arzneimittelanalytik, Drug-Monitoring, toxikologische und umweltrelevante Untersuchungen; PR; ganztägig, Beginn n. V.	Steinhilber, D. u.M.v. Hörnig, M.

### Aufbaustudium

Synthesemethoden und Synthesestrategien in der Wirkstoffentwicklung, Blockveranstaltung; V; Vb n. Ank.	Bös, M.
Proteomics in der Wirkstoffforschung, Blockveranstaltung S; n. Ank.	Karas, M.
Pharmazeutische Chemie, 8st. S; n. V.	Schubert-Zsilavec, M. Stark, H. Steinhilber, D.
Forensische Toxikologie - Bioanalytik mit Interpretation, Blockveranstaltung; V; Vb n. Ank.	Kauert, G. Toennes, S.
Einführung in die Radiopharmazeutische Chemie, Blockveranstaltung V; Vb n. Ank.	N.N.

### Anleitung zum selbständigen wissenschaftlichen Arbeiten

Anleitung zum selbständigen wissenschaftlichen Arbeiten für Diplomanden und Doktoranden; AWA; Montag - Freitag nach Vereinbarung	Karas, M. Schubert-Zsilavec, M. Stark, H.; Steinhilber, D.
--	--

## Pharmazeutische Biologie

### Grundstudium

Allgemeine Biologie, Systematische Einteilung, Physiologie der pathogenen und arzneistoffproduzierenden Organismen I; V; Mo, 10:00 - 11:00, NU B3	Zündorf, I.
Arzneipflanzenexkursionen, Bestimmungsübung PR; (Ankündigung beachten!)	Gem.-Veranst.
Grundlagen der Pharmazeutischen Biologie I (Morphologie und Anatomie) ) V; Di, 9:00 - 10:00, NU B3	Zündorf, I.
Grundlagen der Pharmazeutischen Biologie I (Genetik) V; Mo, 9:00 - 10:00, NU B3	Dingermann, Th.
Pharmazeutische Biologie I PR; Blockveranstaltung, 7.8.2006 9:00 - 18.8.2006 11:00, NU B2; Blockveranstaltung, 7.8.2006 9:00 - 18.8.2006 17:00, NU 260/3.13; Vorbespr. 6.6.2006, 12:00 - 13:00 Uhr, NU B2	Zündorf, I. Dingermann, Th.
Pharmazeutische Biologie II PR; Blockveranstaltung 3.4.2006-13.4.2006, 8:30 - 10:00, NU B3; Blockveranstaltung 3.4.2006-13.4.2006, 8:30 - 17:00, NU/ N260/ Labor 213; Vorbespr. 8.2.2006, 13:00 - 15:00 Uhr, NU B3	Dingermann, Th.
Zytologische und histochemische Grundlagen der Biologie PR; Mi, 17:00 - 18:00, NU B3; Mo, 16:00 - 18:00, Raum n.V.	Marschalek, R.



## Hauptstudium

Immunologie, Impfstoffe und Sera V; Di, 10:00 - 11:00, NU B3	Marschalek, R. Dingermann, Th.
Das homöopathische Arzneibuch: Einführung und ausgewählte Drogen V; Anf; jede 2. Woche Fr, 17:00 - 18:30, NU B3	Willems, M.
Pharmazeutische Biologie II V; Di, Mi, 8:15 - 9:00, NU B2; Di, 9:00 - 10:00, NU B1	Dingermann, Th.
Methoden der Biotechnologie V; Fr, 11:00 - 12:00, NU B2	N.N.
Pharmazeutische Biologie III PR; Blockveranstaltung vom 17.07. bis 31.07.2006 (Ankündigung beachten!) Th.	Marschalek, R. Dingermann, Th.
Biogene Arzneimittel S; jede 2. Woche Mi, 9:15 - 11:00, NU 260/3.13	Dingermann, Th. Zündorf, I.
Pharmazeutisches Seminar S; Do, 17:00 - 18:00, Raum n.V. Karas, M.; Kreuter, J.; Lambrecht, G.; Marschalek, R.; Müller, W.E.; Schubert-Zsilavec, M.; Steinhilber, D.	Dingermann, Th. Dressman, J.
Fertigarzneimittelseminar S; Zeit/Ort n.V. Karas, M.; Kreuter, J.; Lambrecht, G.; Marschalek, R.; Schubert-Zsilavec, M.; Stark, H.	Dingermann, Th. Dressman, J.

## Aufbaustudium

Allgemeine Probleme der Pharmazeutischen Biologie S; Do, 9:00 - 10:00, NU/ N230/ Raum 3.07	Dingermann, Th. Marschalek, R. Zündorf, I.
Allgemeine Probleme der Molekularen Biologie S; Do, 10:00 - 11:00, NU/ N230/ Raum 3.07	Dingermann, Th. Marschalek, R. Zündorf, I.
Ausgewählte Themen der Molekularen Medizin und Grundlagenforschung S; Di, 17:00 - 18:30, Raum n.V.	Marschalek, R. N.N.

## Anleitung zum selbständigen wissenschaftlichen Arbeiten

Anleitung zum selbst. wiss. Arbeiten nach Vereinbarung (Diplomanden u. Doktoranden); AWA; Zeit/Ort n.V.	Dingermann, Th. Marschalek, R. Zündorf, I.
---	--

## Pharmazeutische Technologie

### Grundstudium

Arzneiformenlehre I Praktikum PR; Zeit/Ort n.V.	Dressman, J.
Grundlagen der Arzneiformenlehre V; Mo, 11:00 - 12:00, NU B2; Di, 10:00 - 11:00, NU B1; Fr, 11:00 - 12:00, NU B1	Dressman, J. Langer, K.

### Hauptstudium

Biopharmazie einschl. arzneiformenbezogener Pharmakokinetik V; jede Woche Mi, Fr, 9:00 - 10:00, NU B1	Dressman, J.
Biopharmazie einschließlich arzneiformenbezogener Pharmakokinetik S; Zeit/Ort n.V.	Dressman, J. Kreuter, J. Langer, K.
Pharmazeutische Biotechnologie V; Teilnahmechein bei regelmässiger Teilnahme; NU B2, Zeit n. V.	Mahler, H.-Ch.
Pharmazeutische Technologie einschliesslich Medizinprodukten PR; Zeit/Ort n.V.	Kreuter, J. u.M.v. Langer, K.
Pharmazeutische Technologie III Vorlesung V; Mo, 9:00 - 10:00, NU B1; Mi, Fr, 10:00 - 11:00, NU B1	Kreuter, J.
Qualitätssicherung bei der Herstellung und Prüfung von Arzneimitteln S; Mo, 8:00 - 9:00, NU B2	Stieneker, F.

Toxikolog. Aspekte von Arzneiformen und Hilfsstoffen Mayer, D.  
V; Zeit n.V., NU B1; n.V.

Pharm.techn. Betriebsbesichtigungen Kreuter, J.  
E; Zeit/Ort n.V. unter Mitarbeit von  
Langer, K.

Wahlpflichtfach Pharmazeutische Technologie Dressman, J.  
PR/S; Zeit/Ort n.V. Kreuter, J.  
Langer, K.

### Aufbaustudium

Anleitung zum wiss. Arbeiten für Doktoranden Kreuter, J.  
AWA; Zeit/Ort n.V.

Anleitung zum wiss. Arbeiten für Doktoranden Dressman, J.  
AWA; Zeit/Ort n.V.

Anleitung zum wiss. Arbeiten für Doktoranden Langer, K.  
AWA; Zeit/Ort n.V.

### Pharmakologie für Naturwissenschaftler

Seminar Dr. G.P. Eckert Eckert, G.P.  
S; Einzeltermine am 27.4.2006, 13:30 - 18:00, NU B1; 29.4.2006, 9:00 -  
18:00, NU B1

### Grundstudium

Grundlagen der Anatomie und Physiologie I für Studenten der Pharmazie Lambrecht, G.  
V; Mi, 9:00 - 11:00, NU B2; Do, 12:00 - 13:00, NU B2; Vb 20.4.2006

Kurs der Physiologie für Studenten der Pharmazie Lambrecht, G.  
S; Mo, Mi, 13:00 - 16:00, NU 260/3.13, NU 260/3.14, NU 100/015; vom Müller, W.E.  
10.5.2006 bis zum 12.6.2006; Vorbespr. 8.5.2006, 13:00 - 15:00 Uhr, NU B1

### Hauptstudium

Einführung in die pathologische Physiologie I Müller, W.E.  
V; Mi, 12:00 - 13:00, NU B1

Einführung in die Pharmakologie für Studenten der Biochemie, Biologie und Müller, W.E.  
Chemie; S; Di, 14:00 - 16:00, NU 100/015; bis 11.7.2006 Lambrecht, G.

Pharmakolog.-toxikolog. Demonstrationskurs für Studenten der Biochemie, Lambrecht, G.  
Biologie und Chemie sowie Doktoranden der Naturwissenschaften; S; findet Müller, W.E.  
im Rahmen des Pharmakologisch-toxikologischen Demonstrationskurses für Parnham, M.J.  
Studenten der Pharmazie statt

Pharmakolog.-toxikolog. Demonstrationskurs für Studenten der Pharmazie Lambrecht, G.  
S; Do, 12:00 - 16:00, NU 260/3.13; Fr, 13:00 - 17:00, NU 260/3.13; Müller, W.E.  
Einzeltermine am 24.4.2006, 8.5.2006, 12:00 - 16:00, NU 260/3.13; vom Parnham, M.J.  
4.5.2006 bis zum 23.6.2006; Vorbespr. 20.4.2006, 13:00 - 15:00 Uhr, NU  
260/3.13

Pharmakologie für Naturwissenschaftler I Müller, W.E.  
V; Do, 8:00 - 10:00, NU B1

Wahlpflichtfach (Pharmakologie und Klinische Pharmazie) Müller, W.E.  
PR/S; bis 2.5.2006 Lambrecht, G.

Kurs der Physiologie für Studenten der Biochemie, Biologie und Chemie Lambrecht, G.  
sowie Doktoranden der Naturwissenschaften; S; findet im Rahmen des Kurses Müller, W.E.  
der Physiologie für Studenten der Pharmazie statt

### Aufbaustudium

Pharmazeutisches Seminar Müller, W.E.  
S; n.V., Siehe Aushang Lambrecht, G.  
Dingermann, Th.; Dressman, J.; Karas, M.; Marschalek, R.; Schubert-Zsilavec, M.; Stark,  
H.; Steinhilber, D.; Kreuter, J.

### Anleitung zum selbständigen wissenschaftlichen Arbeiten

Anleitung zu wissenschaftlichen Arbeiten für Doktoranden Müller, W.E.  
AWA; ganztg.; Institutsinterne Raumregelung

Wissenschaftliches Kolloquium für Doktoranden Müller, W.E.  
AWA; Institutsinterne Raumregelung

## Klinische Pharmazie

Durch die letzte Änderung der Approbationsordnung für Apotheker (AAppO) ist das Pharmaziestudium in Deutschland den veränderten Anforderungen an das Berufsbild des Apothekers angepasst worden. Eine wichtige Änderung war die Neueinführung des Fachs „Klinische Pharmazie“. Fragen beantwortet Ihnen <mailto:u.keil@em.uni-frankfurt.de>

- Klinische Pharmazie I - Pharmakokinetik und Dosisoptimierung  
S; Pflichtveranstaltung mit Klausur für den Schein „Klinische Pharmazie“;  
Fr, 8:00 - 10:00, NU 100/015; Vorberechnung siehe Krankheitslehre II;  
bis 7.7.2006  
Blume, H.  
Leuner, K.  
Lipka, U.  
Eckert, G.P.  
Schug, B.; Wonnemann, M.
- Klinische Pharmazie II - Pharmazeutische Betreuung  
S; Pflichtveranstaltung mit Klausur für den Schein „Klinische Pharmazie“;  
Do, 16:00 - 18:00, NU 260/3.13; Vorberechnung siehe Krankheitslehre II;  
Klausurtermin siehe Klinische Pharmazie I; bis 6.7.2006  
Bungardt, E.  
Ganso, M.  
Kiesel-Klaus, K.  
Kreckel, H.  
Leuner, K.; Lipka, U.; Müller, W.E.; Schulz, M.
- Pharmakoökonomie und -epidemiologie  
V/S; Teilnahmepflicht für den Schein „Klinische Pharmazie“; Mo, 13:00 -  
15:00, NU H2; Di, 13:00 - 15:00, NU 260/3.14  
Högy, B.  
Treier, S.
- Klinische Pharmazie III - Wissenschaftliche Arzneimittelbewertung  
(Fertigarzneimittelseminar); S; Pflichtveranstaltung für den Schein  
„Klinische Pharmazie“; Zeit/Ort n.V.  
Dingermann, Th.  
Dressman, J.  
Karas, M.  
Kreuter, J.; Lambrecht, G.; Langer, K.; Leuner, K.; Lipka, U.; Marschalek, R.; Müller, W.E.;  
Schubert-Zsilavec, M.; Stark, H.; Steinhilber, D.
- Krankheitslehre II  
V; Pflichtveranstaltung für den Schein Pharmakotherapie; Mo, 16:00 -  
18:00, NU H1; vom 24.4.2006 bis zum 10.7.2006; Vorberechn. 18.4.2006, 17:00  
- 19:00 Uhr, NU B1  
Müller, W.E.  
Rösch, W.  
Stein, J.
- Pharmakotherapie II  
V/UE; Di, 17:00 - 19:00, NU B1; Vorberechnung und Klausurtermin siehe  
Krankheitslehre II; vom 25.4.2006 bis zum 11.7.2006  
Müller, W.E.  
Rösch, W.  
Stein, J.
- Weitere Veranstaltungen nach der Approbationsordnung für Apotheker**
- Physikalische Chemie für Pharmazeuten und Lehramt L2  
V; Anf; Mi, 10:15 - 12:00, NU H1  
Schmidt, R.
- Einführung in die medizin. Mikrobiologie einschließlich Hygiene und  
Immunbiologie; EV; 3. + 6. Semester; n. Vereinbarung  
Autenrieth, L.
- Praktikum der Mikrobiologie für Studierende der Pharmazie  
PR; Termin ist im Zentrum für Hygiene zu erfragen!  
Brade, V.
- Spezielle Rechtsgebiete für Apotheker  
V; Vorlesung und Seminar, 6. + 7. Semester; Mi, 13:00 - 15:00, NU B2  
Völler, R.

# Lehrveranstaltungen des Fachbereichs 15 - Biowissenschaften

Studienberatung im FB 15 für die Studiengänge Biologie- und Bioinformatik-Diplom,  
Biologie L2, L3 und L5:

Didaktik der Biowissenschaften, Sophienstr. 1-3, Prof. Dr. H.-P. Klein (L3), s. Schw. Brett;  
L3-Fachwissenschaft: Prof. Dr. R. Prinzinger, n.V. (R 209, Biologie-Campus, Siesmayerstr.  
70, Haus A), Tel.: (069) 798 24749, E-Mail: prinzinger@zoology.uni-frankfurt.de

Bioinformatik: Prof. Dr. O. Drobnik (Dipl.) (Robert-Mayer-Str. 11-15, Zi. 17),  
Tel.: (069) 798 28362

Ökologie (auslaufend): Prof. Dr. B. Streit (Dipl.), 13.30-14.30 od. n.V. (R 219,  
Biologie-Campus, Siesmayerstr. 70, Haus A), Tel.: (069) 798 24711,  
E-Mail: streit@zoology.uni-frankfurt.de

Ökologie und Evolution der Pflanzen: Prof. Dr. R. Wittig (Dipl.), n.V. (R 217, Biologie-Cam-  
pus, Siesmayerstr. 70, Haus B), Tel.: (069) 798 24747, E-Mail: r.wittig@em.uni-frankfurt.de

Pflanzenphysiologie: Prof. Dr. G. Sandmann (Dipl./L3), Mo 16-17 od. n.V. (R 217,  
Biologie-Campus, Siesmayerstr. 70, Haus B), Tel.: (069) 798 24746,  
E-Mail: sandmann@em.uni-frankfurt.de

Ökologie und Evolution der Tiere: Prof. Dr. B. Streit (Dipl.), 13.30-14.30 od. n.V. (R 219,  
Biologie-Campus, Siesmayerstr. 70, Haus A), Tel.: (069) 798 24711,  
E-Mail: streit@zoology.uni-frankfurt.de

Tierphysiologie: Prof. Dr. R. Prinzinger (Dipl./L3), n.V. (R 209, Biologie-Campus, Siesmayer-  
str. 70, Haus A), Tel.: (069) 798 24749, E-Mail: prinzinger@zoology.uni-frankfurt.de

Biochemie: Prof. Dr. K.-D. Entian (Dipl.), n.V. (R 1.03, NU250), Tel.: (069) 798 29525,  
E-Mail: sec-entian@em.uni-frankfurt.de

Genetik: Prof. Dr. Starzinski-Powitz (Dipl.), n.V. (Biologie-Campus, Siesmayerstr. 70,  
Haus B), Tel.: (069) 798 24809, E-Mail: Starzinski-Powitz@em.uni-frankfurt.de

Humanbiologie (auslaufend): Prof. Dr. F. Schrenk (Dipl.), n.V. (R C2 Werkstattgebäude,  
Biologie-Campus), Tel.: (069) 798 24836, E-Mail: schrenk@zoology.uni-frankfurt.de

Mikrobiologie: Prof. Dr. J. Soppa (Dipl.), n.V. (Campus Riedberg), Tel.: (069) 798 29564,  
E-Mail: soppa@em.uni-frankfurt.de

Neurobiologie: Prof. Dr. H. Zimmermann (Dipl.), n.V. (R 2.02, Geb. N210 Campus Riedberg),  
Tel.: (069) 798 29602, E-Mail: h.zimmermann@zoology.uni-frankfurt.de

Zell- und Entwicklungsbiologie: Prof. Dr. J. Bereiter-Hahn (Dipl.) (Campus Riedberg), Tel.:  
(069) 798 29608, E-Mail: bereiter-hahn@zoology.uni-frankfurt.de

Stud. Auslandsfragen: Prof. Dr. E.-A. Seyfarth, tägl. 12-12.30h und n.V. (R 105,  
Biologie-Campus, Siesmayerstr. 70, Haus A), Tel.: (069) 798 24704,  
E-Mail: seyfarth@zoology.uni-frankfurt.de

Außerdem finden Studienberatungen in den Sprechstunden der Professoren/innen statt.

Institute:

- 1) Institut für Ökologie, Evolution und Diversität, Biologie-Campus, Siesmayerstr. 70;
- 2) Institut für Zellbiologie und Neurowissenschaft, Biologie-Campus, Siesmayerstr. 70;
- 3) Institut für Molekulare Biowissenschaften, Campus Riedberg (Biozentrum),  
Marie-Curie-Str. 9, NU205, R 0.05.

Fachschaft: <http://www.bio.uni-frankfurt.de/Biofachschaft/>

Studien-, Prüfungs- und Promotionsangelegenheiten: (Di-Do 8-11) Feldbergstr. 42, 60054  
Frankfurt/M., Tel.: (069) 798 23957, E-Mail: pabio@em.uni-frankfurt.de

# Biologie (Diplom)

## Grundstudium

Systematik und Ökologie (Vorlesung/Übung/Exkursion) (ab 2. Sem.)  
V/UE; Anf; V: Mo: 12-13, Mi: 8-10, 12-13; Fr: 13-14; Übg.: A: Mi 10-12, Fr 14-18; B: Mi 14-18, Fr 8-10; C: Mo 14-18, Fr 11-13; Exk. meist samstags, n. V.; bienenkundl. Demonstrationen u. Führungen d. d. Freigelände des Instituts f. Bienenkunde, Sa.: 10-12.; Mo, Mi, 12:00 - 13:00, GrHsBio; Mi, 8:00 - 10:00, GrHsBio; Fr, 13:00 - 14:00, GrHsBio; Vb 24.04.; 12:00, Großer Hörsaal Biologie  
Fuchs, S.  
Gnatzy, W.  
Kirschner, R.  
Klussmann-Kolb, A.  
Koeniger, N.  
Oehlmann, J.  
Pfenninger, M.  
Piepenbring, M.; Schwenk, K.; Streit, B.; Wiltshcko, R.; Wiltshcko, W.; Wittig, R.; Zizka, G.; u.M.v. Dressler, S.; Koch, B.; Mangelsdorff, R.; Nawrath, S.; Oetken, M.; Schulte, K.; Uebeler, M.

Pflanzenphysiologisches Praktikum  
UE; Endgültige Veranstaltungszeiten werden bei der Vorbesprechung festgelegt. Entwicklungsphysiologie; KursR II/EG, Stoffwechselphysiologie; KursR III/ 1.OG. - E = Entwicklungsphysiologie; St = Stoffwechselphys.; Di-Fr, 14:00 - 18:00, Raum n.V.; Vorbespr. gem. mit Mikrobiologie u. Zoologie  
Brüggemann, W.  
Büchel, C.  
Nover, L.  
Sandmann, G.  
von Koskull-Döring, P.  
u.M.v.  
Alfonso, S.; Beer, A.; Both, H.; Fauth, M.; Scharf, K.-D.; Schmidt, M.; Weil, M.

Tierphysiologisches Praktikum  
PR; Mi, Fr, 8:30 - 12:30, Raum n.V.; Mi, 14:00 - 16:00, Raum n.V.; Vorbespr. für die Platzvergabe gem. mit Mikrobiologie u. Botanik  
Fuchs, S.  
Koeniger, N.  
Kössl, M.  
Oehlmann, J.; Plassmann, W.; Prinzing, R.; Schleucher, E.

Mikrobiologisches und genetisches Praktikum  
PR; Parallelkurse; Di, Do, Fr, 13:00 - 17:00, NU 240/017; Vorbespr. und verbindlicher Termin für die Platzvergabe gem. mit Pflanzen- u. Tierphysiolog. Praktikum  
Entian, K.-D.  
Averhoff, B.  
Müller, V.  
u.M.v.  
Kötter, P.

Zell- und Entwicklungsbiologie  
V/S; Mo, Di, 10:00 - 12:00, GrHsBio; Do, 10:00 - 11:00, 11:00 - 12:00, GrHsBio; Di, 12:00 - 13:00, GrHsBio; Vb: V: Do 20.04., S: 25.04. Gr. Hörsaal Biologie  
Bereiter-Hahn, J.  
Osiewacz, H.D.  
Starzinski-Powitz, A.  
von Koskull-Döring, P.  
Zimmermann, H.

Seminar zur Studien- und Berufsplanung (für Studierende der Biologie)  
S; siehe Aushang; Do, 9:00 - 10:00, GrHsBio; Vb 11.05.  
Gem.-Veranst.

Exkursion in die Pilze im Kleinen Walsertal  
E; (G,H), Wahlveranstaltung; 15.9. - 22.9.2006, 7 Tage; Zeit/Ort n.V.  
Piepenbring, M.  
Kirschner, R.

Führungen im Botanischen Garten über Nutz- und Zierpflanzen  
V; Beginn 19.4.- Treffp. am Teich im Garten; dazu eine Frühlingführung (in der vorlesungsfreien Zeit) je einmalig am 08.03. und 22.03.; Mi, 16:15 - 17:15, BotGart  
Butterfaß, Th.

Herbstführungen im Botanischen Garten über Nutz- und Zierpflanzen  
V; Treffpunkt am Teich im Garten; Beginn 29.08., letzte Führung Do. 05.10.; Di, Do, 16:15 - 17:15, BotGart  
Butterfaß, Th.

Sicherheit in der Biotechnologie  
S; mittwochs, Treffpunkt: Pfortnerloge Campus Riedberg; Vorbespr. 26.4.2006, 13:00 Uhr  
Driesel, A.J.

## Hauptstudium

Kolloquium des Inst. für Ökologie, Evolution u. Diversität (äquivalent zu Botanisches und Zoologisches Kolloquium); S; nach bes. Ankünd.  
Gem.-Veranst.  
HL d. Inst.

Kolloquium des Inst. für Zellbiologie und Neurowissenschaft (äquivalent zu Zoologisches und Botanisches Kolloquium); KO; nach besonderen Ankündigungen  
Gem.-Veranst.  
HL d. Inst.

Kolloquium des Inst. für molekulare Biowissenschaften (äquivalent für Mikrobiologisches Kolloquium); KO; Di, 17:15 - 19:00, NU 260/3.13  
Gem.-Veranst.  
HL d. Inst.

Gentechnisches Arbeiten  
S; Biozentrum  
Volkmandt, W.

Umgang mit Radioisotopen  
S; Biozentrum  
Volkmandt, W.

Exkursion in die Pilze im Kleinen Walsertal E; (G,H), Wahlveranstaltung; 15.9. - 22.9.2006, 7 Tage; Zeit/Ort n.V.	Piepenbring, M. Kirschner, R. Butterfaß, Th.
Führungen im Botanischen Garten über Nutz- und Zierpflanzen V; Beginn 19.4.- Treffp. am Teich im Garten; dazu eine Frühlingführung (in der vorlesungsfreien Zeit) je einmalig am 08.03. und 22.03.; Mi, 16:15 - 17:15, BotGart	Butterfaß, Th.
Herbstführungen im Botanischen Garten über Nutz- und Zierpflanzen V; Treffpunkt am Teich im Garten; Beginn 29.08., letzte Führung Do. 05.10.; Di, Do, 16:15 - 17:15, BotGart	Butterfaß, Th.
<b>Institut für Ökologie, Evolution und Diversität</b> Kolloquium des Inst. für Ökologie, Evolution u. Diversität (äquivalent zu Botanisches und Zoologisches Kolloquium); S; nach bes. Ankünd.	Gem.-Veranst. HL d. Inst.
<b>Institut für Zellbiologie und Neurowissenschaft</b> Kolloquium des Inst. für Zellbiologie und Neurowissenschaft (äquivalent zu Zoologisches und Botanisches Kolloquium); KO; nach besonderen Ankündigungen	Gem.-Veranst. HL d. Inst.
<b>Institut für Molekulare Biowissenschaften</b> Kolloquium des Inst. für molekulare Biowissenschaften (äquivalent für Mikrobiologisches Kolloquium); KO; Di, 17:15 - 19:00, NU 260/3.13	Gem.-Veranst. HL d. Inst.
<b>Biochemie</b> Vorlesung zu speziellen Fragen der Biochemie V; Di, Do, 8:00 - 10:00, NU 260/3.14	Averhoff, B. Entian, K.-D. Müller, V.; Simon, J.; Soppa, J.; Stein, T.H.
Seminar zur aktuellen Literatur S; Zeit/Ort n.V. Soppa, J.; Averhoff, B.; Rother, M.; Simon, J.; Stein, T.H.; u.M.v. Kötter, P.; Rose, M.	Entian, K.-D. Müller, V.
Biochemische Blockpraktika PR; 9wöchig, gantztg., ab 5. Sem.; Zeit/Ort n.V. Soppa, J.; Averhoff, B.; Rother, M.; Simon, J.; Stein, T.H.; u.M.v. Kötter, P.; Rose, M.	Entian, K.-D. Müller, V.
Seminar zu den Blockpraktika S; praktikumsbegleitend; Zeit/Ort n.V. Soppa, J.; Averhoff, B.; Rother, M.; Simon, J.; Stein, T.H.; u.M.v. Kötter, P.; Rose, M.	Entian, K.-D. Müller, V.
Stoffwechselfseminar S; Zeit/Ort n.V. Soppa, J.; Averhoff, B.; Simon, J.; Stein, T.H.	Entian, K.-D. Müller, V.
Einführung in die wissenschaftliche Arbeitstechnik PR; Zeit/Ort n.V.	Averhoff, B.
Einführung in die wissenschaftliche Arbeitstechnik PR; Zeit/Ort n.V.	Entian, K.-D.
Einführung in die wissenschaftliche Arbeitstechnik PR; Zeit/Ort n.V.	Müller, V.
Einführung in die wissenschaftliche Arbeitstechnik PR; Zeit/Ort n.V.	Rother, M.
Einführung in die wissenschaftliche Arbeitstechnik PR; Zeit/Ort n.V.	Simon, J.
Einführung in die wissenschaftliche Arbeitstechnik PR; Zeit/Ort n.V.	Soppa, J.
Einführung in die wissenschaftliche Arbeitstechnik PR; Zeit/Ort n.V.	Stein, T.H.
Sem. zum PR Einführung in die wiss. Arbeitstechnik S; Zeit/Ort n.V.	Averhoff, B.
Sem. zum PR Einführung in die wiss. Arbeitstechnik S; Zeit/Ort n.V.	Entian, K.-D.
Sem. zum PR Einführung in die wiss. Arbeitstechnik S; Zeit/Ort n.V.	Müller, V.

Sem. zum PR Einführung in die wiss. Arbeitstechnik S; Zeit/Ort n.V.	Rother, M.
Sem. zum PR Einführung in die wiss. Arbeitstechnik S; Zeit/Ort n.V.	Simon, J.
Sem. zum PR Einführung in die wiss. Arbeitstechnik S; Zeit/Ort n.V.	Soppa, J.
Sem. zum PR Einführung in die wiss. Arbeitstechnik S; Zeit/Ort n.V.	Stein, T.H.
Seminar für Examenskandidaten S; Zeit/Ort n.V.	Averhoff, B.
Seminar für Examenskandidaten S; Zeit/Ort n.V.	Entian, K.-D.
Seminar für Examenskandidaten S; Zeit/Ort n.V.	Müller, V.
Seminar für Examenskandidaten S; Zeit/Ort n.V.	Rother, M.
Seminar für Examenskandidaten S; Zeit/Ort n.V.	Simon, J.
Seminar für Examenskandidaten S; Zeit/Ort n.V.	Soppa, J.
Seminar für Examenskandidaten S; Zeit/Ort n.V.	Stein, T.H.
<b>Genetik</b>	
Einführung in die wissenschaftliche Arbeitstechnik PR; Zeit/Ort n.V.	Averhoff, B.
Einführung in die wissenschaftliche Arbeitstechnik PR; Zeit/Ort n.V.	Boles, E.
Einführung in die wissenschaftliche Arbeitstechnik PR; Zeit/Ort n.V.	Entian, K.-D.
Einführung in die wissenschaftliche Arbeitstechnik PR; Zeit/Ort n.V.	Müller, V.
Einführung in die wissenschaftliche Arbeitstechnik PR; 8 wö. Blöcke; Bioz./Geb. N200/3.OG.; Zeit/Ort n.V.	Nover, L. u.M.v. Scharf, K.-D.
Einführung in die wissenschaftliche Arbeitstechnik PR; n.V., Bioz./Geb. N200/2. OG.	Osiewacz, H.D.
Einführung in die wissenschaftliche Arbeitstechnik PR; Zeit/Ort n.V.	Rother, M.
Einführung in die wissenschaftliche Arbeitstechnik PR; Zeit/Ort n.V.	Soppa, J.
Einführung in die wissenschaftliche Arbeitstechnik PR; n.V.	Starzinski-Powitz, A. u.M.v. Schreiner, A.
Einführung in die wissenschaftliche Arbeitstechnik PR; Zeit/Ort n.V.	Streit, B. Pfenninger, M. Schwenk, K.
Einführung in die wissenschaftliche Arbeitstechnik PR; 8 wö. Blöcke, Bioz./Geb. N200/3.OG.; Zeit/Ort n.V.	von Koskull-Döring, P.
Sem. zum PR Einführung in die wiss. Arbeitstechnik S; Zeit/Ort n.V.	Averhoff, B.
Sem. zum PR Einführung in die wiss. Arbeitstechnik S; Zeit/Ort n.V.	Boles, E.
Sem. zum PR Einführung in die wiss. Arbeitstechnik S; Zeit/Ort n.V.	Entian, K.-D.
Sem. zum PR Einführung in die wiss. Arbeitstechnik S; Zeit/Ort n.V.	Müller, V.

Sem. zum PR Einführung in die wiss. Arbeitstechnik S; n.V., Bioz./Geb. N200/3.OG.; Zeit/Ort n.V.	Nover, L. u.M.v. Scharf, K.-D.
Sem. zum PR Einführung in die wiss. Arbeitstechnik S; n. V., Bioz./Geb. N200/2.OG.	Osiewacz, H.D.
Sem. zum PR Einführung in die wiss. Arbeitstechnik S; Zeit/Ort n.V.	Rother, M.
Sem. zum PR Einführung in die wiss. Arbeitstechnik S; Zeit/Ort n.V.	Soppa, J.
Sem. zum PR Einführung in die wiss. Arbeitstechnik S; n.V.	Starzinski-Powitz, A.
Sem. zum PR Einführung in die wiss. Arbeitstechnik S; Zeit/Ort n.V.	Streit, B. Pfenninger, M. Schwenk, K.
Sem. zum PR Einführung in die wiss. Arbeitstechnik S; Bioz./Geb. N200/3.OG.; Zeit/Ort n.V.	von Koskull-Döring, P.
Seminar für Examenskandidaten S; Zeit/Ort n.V.	Averhoff, B.
Seminar für Examenskandidaten S; Zeit/Ort n.V.	Boles, E.
Seminar für Examenskandidaten S; Zeit/Ort n.V.	Entian, K.-D.
Seminar für Examenskandidaten S; Zeit/Ort n.V.	Müller, V.
Seminar für Examenskandidaten „Molekulare Zellbiologie“ S; n.V., Bioz./Geb. N200/3.OG.; Zeit/Ort n.V.	Nover, L. u.M.v. Fauth, M.; Scharf, K.-D.
Seminar für Examenskandidaten „Molekulare Entwicklungsbiologie und Biotechnologie“; S; n.V. Bioz./Geb. N200/2.OG	Osiewacz, H.D.
Seminar für Examenskandidaten S; Zeit/Ort n.V.	Rother, M.
Seminar für Examenskandidaten S; Zeit/Ort n.V.	Pfenninger, M. Schwenk, K.
Seminar für Examenskandidaten S; Zeit/Ort n.V.	Soppa, J.
Seminar für Examenskandidaten „Funktionelle Genomanalyse“ S; n.V.	Starzinski-Powitz, A. u.M.v. Schreiner, A.
Seminar für Examenskandidaten „Molekulare Zellbiologie“ S; Bioz./Geb. N200/3.OG.; Zeit/Ort n.V.	von Koskull-Döring, P.
Wahlveranstaltung: Projektpraktikum mit Seminar für Fortgeschrittene P. PR; 6-8 wö. Blöcke; n.V.	von Koskull-Döring, P.

### **Mikrobiologie**

Kolloquium des Inst. für molekulare Biowissenschaften (äquivalent für Mikrobiologisches Kolloquium); KO; Di, 17:15 - 19:00, NU 260/3.13	Gem.-Veranst. HL d. Inst.
Einführung in die wissenschaftliche Arbeitstechnik PR; Zeit/Ort n.V.	Averhoff, B.
Einführung in die wissenschaftliche Arbeitstechnik PR; Zeit/Ort n.V.	Entian, K.-D.
Einführung in die wissenschaftliche Arbeitstechnik PR; Zeit/Ort n.V.	Müller, V.
Einführung in die wissenschaftliche Arbeitstechnik PR; Zeit/Ort n.V.	Rother, M.
Einführung in die wissenschaftliche Arbeitstechnik PR; Zeit/Ort n.V.	Simon, J.
Einführung in die wissenschaftliche Arbeitstechnik PR; Zeit/Ort n.V.	Soppa, J.



Sem. zum PR Einführung in die wiss. Arbeitstechnik S; Zeit/Ort n.V.	Averhoff, B.
Sem. zum PR Einführung in die wiss. Arbeitstechnik S; Zeit/Ort n.V.	Entian, K.-D.
Sem. zum PR Einführung in die wiss. Arbeitstechnik S; Zeit/Ort n.V.	Müller, V.
Sem. zum PR Einführung in die wiss. Arbeitstechnik S; Zeit/Ort n.V.	Rother, M.
Sem. zum PR Einführung in die wiss. Arbeitstechnik S; Zeit/Ort n.V.	Simon, J.
Sem. zum PR Einführung in die wiss. Arbeitstechnik S; Zeit/Ort n.V.	Soppa, J.
Seminar für Examenskandidaten S; Zeit/Ort n.V.	Averhoff, B.
Seminar für Examenskandidaten S; Zeit/Ort n.V.	Entian, K.-D.
Seminar für Examenskandidaten S; Zeit/Ort n.V.	Müller, V.
Seminar für Examenskandidaten S; Zeit/Ort n.V.	Rother, M.
Seminar für Examenskandidaten S; Zeit/Ort n.V.	Simon, J.
Seminar für Examenskandidaten S; Zeit/Ort n.V.	Soppa, J.
<b>Neurobiologie</b>	
Einführung in die wissenschaftliche Arbeitstechnik PR; Raum 110; Zeit/Ort n.V.	Gaese, B.
Einführung in die wissenschaftliche Arbeitstechnik PR; R: 108; Zeit/Ort n.V.	Kössl, M.
Einführung in die wissenschaftliche Arbeitstechnik PR; Zeit/Ort n.V.	Laube, B.
Einführung in die wissenschaftliche Arbeitstechnik PR; MPIH; Zeit/Ort n.V.	Peichl, L.
Einführung in die wissenschaftliche Arbeitstechnik PR; 6 Wochen, ganztg., MPIH; Zeit/Ort n.V.	Rohrer, H.
Einführung in die wissenschaftliche Arbeitstechnik PR; Zeit n.V., Zool.KR. III B	Seyfarth, E.-A.
Einführung in die wissenschaftliche Arbeitstechnik PR; 8Wochen, ganztg., Biozentrum N210/2.OG	Volkandt, W.
Einführung in die wissenschaftliche Arbeitstechnik PR; 6 Wochen, ganztg., (9.15) Biozentrum N210/2.OG	Zimmermann, H.
Sem. zum PR Einführung in die wiss. Arbeitstechnik S; R 110; Zeit/Ort n.V.	Gaese, B.
Sem. zum PR Einführung in die wiss. Arbeitstechnik S; R 108; Zeit/Ort n.V.	Kössl, M.
Sem. zum PR Einführung in die wiss. Arbeitstechnik S; Zeit/Ort n.V.	Laube, B.
Sem. zum PR Einführung in die wiss. Arbeitstechnik S; Zeit/Ort n.V.	Peichl, L.
Sem. zum PR Einführung in die wiss. Arbeitstechnik S; Zeit/Ort n.V.	Rohrer, H.
Sem. zum PR Einführung in die wiss. Arbeitstechnik S; Zeit n.V., Zool.KR. III B	Seyfarth, E.-A.
Sem. zum PR Einführung in die wiss. Arbeitstechnik S; Biozentrum N210/2.OG	Volkandt, W.
Sem. zum PR Einführung in die wiss. Arbeitstechnik S; 9.15, Biozentrum N210/2.OG	Zimmermann, H.

Seminar für Examenskandidaten S; Di, 10:00 - 15:00, Raum n.V.	Fleissner, G. u.M.v. Fleissner, G.
Seminar für Examenskandidaten S; R 108; Zeit/Ort n.V.	Kössl, M. Gaese, B. Seyfarth, E.-A. Laube, B.
Seminar für Examenskandidaten S; Zeit/Ort n.V.	
Seminar für Examenskandidaten S; Zeit/Ort n.V.	Peichl, L.
Seminar für Examenskandidaten S; „Spezielle Fragestellungen der Entwicklungsneurobiologie“; Fr, 9:00 - 11:00, Raum n.V.; MPIH	Rohrer, H.
Seminar für Examenskandidaten S; Biozentrum N210/2.OG	Volkmandt, W.
Seminar für Examenskandidaten S; 9.15, Biozentrum N210/2.OG	Zimmermann, H.

### Ökologie und Evolution der Pflanzen

Diversität und Phylogeographie tropischer Pflanzen und Pilze V; Mi, 16:00 - 18:00, Bot.Kl.Hs.Bot.; (2. Semesterhälfte)	Piepenbring, M. Zizka, G.
Vorlesung „Pflanzengeographie“ (Die Vegetation Mitteleuropas) V; auch f. interessierte Lehramtskand. u. f. Nebenfächler; Di, 16:00 - 18:00, Bot.Kl.Hs.Bot.; Vb. n. V.	Wittig, R.
Geobotanik und Pflanzenökologie V/PR/S; S, 2+7+1 SWS; Mo-Fr, ganztägig (1. Semesterhälfte), Kl. Hs+ KR II, Bot. Inst., Vorbespr. n. V.	Brüggemann, W. Wittig, R. u.M.v. Alfonso, S.; Both, H.; Nawrath, S.; Uebeler, M.; Wentzel, M.
Nutzpflanzen: Biologie, Biochemie und Anbau V/S; Schein; Vorbespr. 24.4.2006, 15:00 Uhr, Bot.SR219	Brüggemann, W.
Morphologie, Systematik und Evolution der Pflanzen und Pilze V/PR/S; 2+7+1 SWS; Mo-Fr, ganztägig (2. Semesterhälfte), Vorbespr. n. V., Kl. Hs. + K II, Bot. Inst.	Piepenbring, M. Zizka, G. u.M.v. Dressler, S.; Kirschner, R.; Müllner, A.; Printzen, Ch.
Große meeresbiol. Exk. nach Roscoff (Bretagne) E; Marinbiol. Station Roscoff; 22.07.-01.08.2006, ganztz.	Klussmann-Kolb, A. Oehlmann, J. Piepenbring, M.
Sem. zur großen meeresbiol. Exk. nach Roscoff (Bretagne) S; Zeit/Ort n.V.	Klussmann-Kolb, A. Oehlmann, J. Piepenbring, M.
Geländepraktikum PR; 6 halbe Tage; Vorbespr. n. V.	Piepenbring, M. Wittig, R. Zizka, G.; Kirschner, R.; u.M.v. Nawrath, S.; Uebeler, M.; Wentzel, M.
Exkursion in die Pilze im Kleinen Walsertal E; (G,H), Wahlveranstaltung; 15.9. - 22.9.2006, 7 Tage; Zeit/Ort n.V.	Piepenbring, M. Kirschner, R.
Kolloquium des Inst. für Ökologie, Evolution u. Diversität (äquivalent zu Botanisches und Zoologisches Kolloquium); S; nach bes. Ankünd.	Gem.-Veranst. HL d. Inst.
Kolloquium des Inst. für Zellbiologie und Neurowissenschaft (äquivalent zu Zoologisches und Botanisches Kolloquium); KO; nach besonderen Ankündigungen	Gem.-Veranst. HL d. Inst.
Einführung in die wissenschaftliche Arbeitstechnik mit Exkursion und Seminar; E/P/S; (2+5+3 SWS); Zeit/Ort n.V.	Brüggemann, W.
Einführung in die wissenschaftliche Arbeitstechnik mit Exkursionen und Seminar; E/P/S; (2+5+3 SWS) (in der Regel 8. Semester zur Erarbeitung der Grundvoraussetzungen für die Diplomarbeit); Mo-Fr, (ganztägig), n.V., in den Räumen des AK Piepenbring	Piepenbring, M. Kirschner, R.
Einführung in die wissenschaftliche Arbeitstechnik mit Exkursionen und Seminar; E/P/S; (2+5+3 SWS) in der Regel 8. Semester zur Erarbeitung der Grundvoraussetzungen für die Diplomarbeit;; Mo-Fr, (ganztägig), n. V. in	Wittig, R. u.M.v. Nawrath, S.

den Räumen der Abteilung Wittig	Uebeler, M. Wentzel, M.
Einführung in die wissenschaftliche Arbeitstechnik mit Exkursionen und Seminar; E/P/S; (2+5+3 SWS) in der Regel 8. Semester zur Erarbeitung der Grundvoraussetzung für die Diplomarbeit; ganztägig, n.V. in den Räumen des AK Zizka	Zizka, G. u.M.v. Dressler, S. Printzen, Ch.
Seminar für Examenskandidaten „Ökophysiologie der Pflanzen“ S; Zeit/Ort n.V.	Brüggemann, W.
Seminar für Examenskandidaten „Ökologie, Morphologie und Systematik der Pilze“; S; n. V.	Piepenbring, M.
Seminar für Examenskandidaten „Ökologie und Geobotanik“ S; nur 1. Semesterhälfte (2stdg.); Vorbespr. n. V, Seminar n. V. Raum 224 im Botanischen Institut	Wittig, R.
Seminar für Examenskandidaten „Diversität und Evolution der Höheren Pflanzen und Flechten“; S; Zeit/Ort n.V.	Zizka, G.
<b>Ökologie und Evolution der Tiere</b>	
Vorlesung Einführung in die Humantoxikologie V; Anf; Do, 8:00 - 10:00, Zool.KI.HS.; vom 20.4.2006 bis zum 20.7.2006	Oehlmann, J.
Große meeresbiol. Exk. nach Roscoff (Bretagne) E; Marinbiol. Station Roscoff; 22.07.-01.08.2006, ganztg.	Klussmann-Kolb, A. Oehlmann, J. Piepenbring, M.
Sem. zur großen meeresbiol. Exk. nach Roscoff (Bretagne) S; Zeit/Ort n.V.	Klussmann-Kolb, A. Oehlmann, J. Piepenbring, M.
Große Exkursion: Evolution u. Ökologie der Hominiden Mitteleuropas E; 29.07. - 10.08.2006	Schrenk, F. u.M.v. Hertler, Ch.
Sem. zur großen Exkursion: Evolution u. Ökologie der Hominiden Mitteleuropas; S; Zeit/Ort n.V.	Schrenk, F. u.M.v. Hertler, Ch.
Große meeresbiologische Exkursion an die Nordsee (Wilhelmshaven, Helgoland); E/P/S; 24 Plätze; 14 Tage, 27.8.- 9.9.2006	Streit, B. Türkay, M. Winter, Ch.
Kolloquium des Inst. für Zellbiologie und Neurowissenschaft (äquivalent zu Zoologisches und Botanisches Kolloquium); KO; nach besonderen Ankündigungen	Gem.-Veranst. HL d. Inst.
Kolloquium des Inst. für Ökologie, Evolution u. Diversität (äquivalent zu Botanisches und Zoologisches Kolloquium); S; nach bes. Ankünd.	Gem.-Veranst. HL d. Inst.
Einführung in die wissenschaftliche Arbeitstechnik PR; Schwerpunkt Ökologie; Zeit/Ort n.V.	Fuchs, S.
Einführung in die wissenschaftliche Arbeitstechnik PR; Zeit/Ort n.V.	Klussmann-Kolb, A.
Einführung in die wissenschaftliche Arbeitstechnik PR; Schwerpunkt Ökologie; Zeit/Ort n.V.	Koeniger, N.
Einführung in die wissenschaftliche Arbeitstechnik PR; Zeit/Ort n.V.	Oehlmann, J. u.M.v.
Einführung in die wissenschaftliche Arbeitstechnik PR; Zeit/Ort n.V.	Oetken, M.; Schulte-Oehlmann, U. Schrenk, F. u.M.v.
Einführung in die wissenschaftliche Arbeitstechnik PR; Zeit/Ort n.V.	Hertler, Ch.; Kullmer, O.; Flohr, S. Streit, B.
Sem. zum PR Einführung in die wiss. Arbeitstechnik S; Schwerpunkt Physiologie; Zeit/Ort n.V.	Pfenninger, M. Schwenk, K.
Sem. zum PR Einführung in die wiss. Arbeitstechnik S; Zeit/Ort n.V.	Fuchs, S. Klussmann-Kolb, A.

Sem. zum PR Einführung in die wiss. Arbeitstechnik S; Zeit/Ort n.V.	Koeniger, N.
Sem. zum PR Einführung in die wiss. Arbeitstechnik S; 3+2 SWS; Zeit/Ort n.V.	Oehlmann, J. u.M.v.
Sem. zum PR Einführung in die wiss. Arbeitstechnik S; 3+2 SWS; Zeit/Ort n.V.	Oetken, M.; Schulte-Oehlmann, U. Schrenk, F. u.M.v.
Sem. zum PR Einführung in die wiss. Arbeitstechnik S; 3+2 SWS; Zeit/Ort n.V.	Hertler, Ch.; Kullmer, O.; Flohr, S. Streit, B. Pfenninger, M. Schwenk, K. Fuchs, S.
Seminar für Examenskandidaten S; Zeit/Ort n.V.	
Seminar für Examenskandidaten S; Zeit/Ort n.V.	Klussmann-Kolb, A.
Seminar für Examenskandidaten S; Zeit/Ort n.V.	Koeniger, N.
Seminar für Examenskandidaten S; Mi, 10:00 - 11:00, Zool.Seminarraum	Oehlmann, J.
Seminar für Examenskandidaten S; Zeit/Ort n.V.	Schrenk, F.
Seminar für Examenskandidaten S; Di, 12:30 - 14:30, Zool.Sitzungszimmer	Streit, B.
<b>Pflanzenphysiologie (Physiologie und Biochemie der Pflanzen)</b>	
Nutzpflanzen: Biologie, Biochemie und Anbau V/S; Schein; Vorbespr. 24.4.2006, 15:00 Uhr, Bot.SR219	Brüggemann, W.
Seminar Biosynthesen in Pflanzen und Mikroorganismen S; Zeit/Ort n.V.	Sandmann, G.
Einführung in die wissenschaftliche Arbeitstechnik PR; Vb. n. V.	Brüggemann, W.
Einführung in die wissenschaftliche Arbeitstechnik PR; n. V.	Büchel, C.
Einführung in die wissenschaftliche Arbeitstechnik PR; n.V.	Sandmann, G.
Sem. zum PR Einführung in die wiss. Arbeitstechnik S; Zeit/Ort n.V.	Brüggemann, W.
Sem. zum PR Einführung in die wiss. Arbeitstechnik S; n. V.	Büchel, C.
Sem. zum PR Einführung in die wiss. Arbeitstechnik S; n.V.	Sandmann, G.
Seminar für Examenskandidaten „Ökophysiologie der Pflanzen“ S; Zeit/Ort n.V.	Brüggemann, W.
Seminar für Examenskandidaten „Pflanzliche Zellphysiologie“ S; 2stdg.; n. V.	Büchel, C.
Seminar für Examenskandidaten „Biosynthesen in Pflanzen und Mikroorganismen“; S; n.V.	Sandmann, G.
<b>Tierphysiologie</b>	
Vorlesung zu ausgew. Kapiteln der Tierphysiologie V; Di, 14:00 - 16:00, Zool.KI.HS. Kössl, M.; Oehlmann, J.; Plassmann, W.; Prininger, R.; Schleucher, E.; Seyfarth, E.-A.; Wiltshcko, R.	Fuchs, S. Koeniger, N.
Vorlesung Einführung in die Humantoxikologie V; Anf; Do, 8:00 - 10:00, Zool.KI.HS.; vom 20.4.2006 bis zum 20.7.2006	Oehlmann, J.
Vorlesung/Seminar für Fortgeschrittene V/S; für Studierende des Schwerpunktfachs Tierphysiologie im AK Stoffwechselfysiologie; n. V.	Prininger, R. Schleucher, E.

Praktikum: Brutbiologie höhlenbrütender Singvögel PR; 1. Sem.-Hälfte, April/Mai, 4-wöchig, Ort: Schlüchtern	Fleissner, G. u.M.v. Schmidt, K.-H.
Seminar zum PR: Brutbiologie höhlenbrütender Singvögel S; Zeit/Ort n.V.	Fleissner, G. u.M.v. Schmidt, K.-H.
Praktikum: Populationsdynamik von Siebenschläfern PR; im August, n. V., 4-wöchig, Ort: Schlüchtern	Fleissner, G. u.M.v. Schmidt, K.-H.
Seminar zum PR: Populationsdynamik von Siebenschläfern S; Zeit/Ort n.V.	Fleissner, G. u.M.v. Schmidt, K.-H.
Block: Verhaltensphysiologie bei Honigbienen PR; 4-wöchig, 2. Semesterhälfte, n. V., Institut für Bienenkunde Oberursel	Koeniger, N. Fuchs, S.
Sem. zum Block: Verhaltensphysiologie bei Honigbienen S; Institut für Bienenkunde Oberursel	Koeniger, N. Fuchs, S.
Block: Neurophysiologie des Hörens PR; Zeit n.V., Zool.KR. III B; 6 Wo gantztg., n.V., 1.Sem.-Hälfte	Kössl, M. Gaese, B. u.M.v. Foeller, E.
Sem. zum Block: Neurophysiologie des Hörens S; Zeit n.V., Zool.KR. III B	Kössl, M. Gaese, B. u.M.v. Foeller, E.
Praktikum (Laborblock) Stoffwechselfysiologie/Schwerpunkt Tierphysiologie PR; 12 Plätze; 1. Sem.-Hälfte, 4 Wochen gantztg., n. V., siehe Aushang	Prinzinger, R. Schleucher, E.
Praktikum (Freilandblock) Stoffwechselfysiologie/Schwerpunkt Tierphysiologie; PR; 5 Plätze; 1. und 2. Sem.-Hälfte 4 Wochen gantztägig, n. V., Vorbespr. siehe Aushang	Prinzinger, R. Schleucher, E.
Sem. zum Labor- und Freilandblock: Stoffwechselfysiologie/Schwerpunkt Tierphysiologie; S; 1. und 2. Sem.- Hälfte, n. V. (Vorbespr. s. Aush.)	Prinzinger, R. Schleucher, E.
Freilandblock: Stoffwechselfysiologie in ariden Lebensräumen, Australien PR; 2. Sem.-Hälfte, 4 Wochen gantztg. (Vorbespr. n. Aush.)	Schleucher, E. u.M.v. Hilmer, S.
Sem. zum Freilandblock: Biodiversität aride Lebensräume in Australien S; Vorbespr. s. Aush.	Schleucher, E. u.M.v. Hilmer, S.
Block: Mechanorezeption und Verhalten bei Spinnen PR; 3 Plätze; Zeit n.V., Zool.KR. III B; 1. Sem.-Hälfte, Aushang z. Vorbesprechung beachten!	Seyfarth, E.-A.
Sem. zum Block: Mechanorezeption und Verhalten bei Spinnen S; Zeit n.V., Zool.KR. III B	Seyfarth, E.-A.
Block: Verhaltensversuche zur Orientierung von Brieftauben PR; 1. Sem.-Hälfte	Wiltshcko, R.
Sem. zum Block: Verhaltensversuche zur Orientierung von Brieftauben S; 1. Sem.-Hälfte	Wiltshcko, R.
Kompaktveranst. für Fortgeschr.: Freilandversuche zur Paarungsbiologie der Honigbienen; E/V/S/PR; n. V., Inst. f. Bienenkunde	Koeniger, N.
Kompaktveranstaltung für Fortgeschrittene V/PR; n. V.	Prinzinger, R. Schleucher, E.
Kompaktveranstaltung: Biodiversität arider Lebensräume in Australien E; Termine n. V.	Schleucher, E. u.M.v. Hilmer, S.
Seminar zur Kompaktveranstaltung: Biodiversität arider Lebensräume in Australien; S; Zeit/Ort n. V.	Schleucher, E.
Bienenkundl. Demonstration und Führung d. d. Freigelände des Instituts f. Bienenkunde; E/V/S/PR; Sa, 10:00 - 12:00, Raum n.V.; Institut für Bienenkunde	Fuchs, S. Koeniger, N.
Große meeresbiol. Exk. nach Roscoff (Bretagne) E; Marinbiol. Station Roscoff; 22.07.-01.08.2006, gantztg.	Klussmann-Kolb, A. Oehlmann, J. Piepenbring, M.

Sem. zur großen meeresbiol. Exk. nach Roscoff (Bretagne) S; Zeit/Ort n.V.	Klussmann-Kolb, A. Oehlmann, J. Piepenbring, M.
Kolloquium des Inst. für Zellbiologie und Neurowissenschaft (äquivalent zu Zoologisches und Botanisches Kolloquium); KO; nach besonderen Ankündigungen	Gem.-Veranst. HL d. Inst.
Kolloquium des Inst. für Ökologie, Evolution u. Diversität (äquivalent zu Botanisches und Zoologisches Kolloquium); S; nach bes. Ankünd.	Gem.-Veranst. HL d. Inst.
Einführung in die wissenschaftliche Arbeitstechnik PR; Schwerpunkt Physiologie; Zeit/Ort n.V.	Fuchs, S.
Einführung in die wissenschaftliche Arbeitstechnik PR; Raum 110	Gaese, B.
Einführung in die wissenschaftliche Arbeitstechnik PR; Schwerpunkt Physiologie; Zeit/Ort n.V.	Koeniger, N.
Einführung in die wissenschaftliche Arbeitstechnik PR; R 108; Zeit/Ort n.V.	Kössl, M.
Einführung in die wissenschaftliche Arbeitstechnik PR; Zeit/Ort n.V.	Oehlmann, J. u.M.v.
Einführung in die wissenschaftliche Arbeitstechnik PR; i.d.R. im 8. Semester zur Erarbeitung der Grundvoraussetzung für die Diplomarbeit; für künftige Diplomanden des AK-Stoffwechselphysiologie; Zeit/Ort n.V.	Oetken, M.; Schulte-Oehlmann, U. Prinzinger, R.
Einführung in die wissenschaftliche Arbeitstechnik PR; Zeit/Ort n.V.	Schleucher, E.
Einführung in die wissenschaftliche Arbeitstechnik PR; Zeit/Ort n.V.	Seyfarth, E.-A.
Einführung in die wissenschaftliche Arbeitstechnik PR; Zeit/Ort n.V.	Wiltshcko, R.
Sem. zum PR Einführung in die wiss. Arbeitstechnik S; Schwerpunkt Physiologie; Zeit/Ort n.V.	Fuchs, S.
Sem. zum PR Einführung in die wiss. Arbeitstechnik S; R 110; Zeit/Ort n.V.	Gaese, B.
Sem. zum PR Einführung in die wiss. Arbeitstechnik S; Zeit/Ort n.V.	Koeniger, N.
Sem. zum PR Einführung in die wiss. Arbeitstechnik S; R 108; Zeit/Ort n.V.	Kössl, M.
Sem. zum PR Einführung in die wiss. Arbeitstechnik S; Zeit/Ort n.V.	Oehlmann, J. u.M.v.
Sem. zum PR Einführung in die wiss. Arbeitstechnik S; für künftige Diplomanden des AK-Stoffwechselphysiologie; Zeit/Ort n.V.	Oetken, M.; Schulte-Oehlmann, U. Prinzinger, R.
Sem. zum PR Einführung in die wiss. Arbeitstechnik S; Zeit/Ort n.V.	Schleucher, E.
Sem. zum PR Einführung in die wiss. Arbeitstechnik S; Zeit n.V., R 108	Seyfarth, E.-A.
Sem. zum PR Einführung in die wiss. Arbeitstechnik S; R 020, Zoologie; Zeit/Ort n.V.	Wiltshcko, R.
Seminar für Examenskandidaten S; Schwerpunkt Physiologie; Zeit/Ort n.V.	Fuchs, S.
Seminar für Examenskandidaten S; Zeit/Ort n.V.	Koeniger, N.
Seminar für Examenskandidaten S; R 108; Zeit/Ort n.V.	Kössl, M. Gaese, B.
Seminar für Examenskandidaten S; Mi, 10:00 - 11:00, Zool.Seminarraum	Seyfarth, E.-A. Oehlmann, J.

Seminar für Examenskandidaten  
S; Do, 10:00 - 12:00, Zool.Sitzungszimmer

Prinzinger, R.  
Schleucher, E.

### Zell- und Entwicklungsbiologie

Vorlesung Ausgewählte Kapitel der Zell- u. Entwicklungsbiologie Bereiter-Hahn, J.  
V; Ringvorlesung in englischer Sprache; Mo, Di, 8:30 - 10:00, Raum n.V.; Osiewacz, H.D.  
Biozentrum N 100/H3 Vb 18.04. Starzinski-Powitz, A.

Tampé, R.; von Koskull-Döring, P.; Zimmermann, H.

Seminar zur aktuellen Literatur Bereiter-Hahn, J.  
S; jede 2. Woche Fr, 8:00 - 10:00, Raum n.V.; Biozentrum N100/H3, VB: Nover, L.  
21.04. Osiewacz, H.D.

Starzinski-Powitz, A.; Zimmermann, H.

Block Zellbiologie: Struktur und Dynamik von Mitochondrien Bereiter-Hahn, J.  
PR; 10 Plätze; 6 Wo, 2. Sem.-Hälfte

Sem. zum Block Zellbiologie: Struktur und Dynamik von Mitochondrien Bereiter-Hahn, J.  
S; Zeit/Ort n.V.

Praktikum „Zell- und Entwicklungsbiologie“ Nover, L.  
PR; 8-wö. Blöcke ganztg.; Vb n.V., Biozentr./N 200/3.OG. Osiewacz, H.D.  
von Koskull-Döring, P.; u.M.v. Fauth, M.; Hamann, A.; Scharf, K.-D.; Siddique, M.

Sem. zum PR „Zell- und Entwicklungsbiologie“ Nover, L.  
S; Vorbespr. n.V., Biozentr./N 200/3.OG. Osiewacz, H.D.  
von Koskull-Döring, P.; u.M.v. Fauth, M.; Hamann, A.; Scharf, K.-D.; Siddique, M.

Vorbereitungssem. „Molekulare Grundlagen der Zell-Zell-Erkennung Starzinski-Powitz, A.  
und Zellinvasion“; S; Zeit n.V., Hum.BioHs.; n.V.

Block: Molekulare Grundlagen der Zell-Zell-Erkennung und Starzinski-Powitz, A.  
Zellinvasion; PR; Zeit n.V., Hum.BioHs.; Blockveranstaltung, ganztäg; vom u.M.v.  
12.6.06 bis zum 21.7.06; Vorbespr. 18.4.06, 11:00 - 13:00 Uhr, Hum.BioHs. Schreiner, A.

Sem. zum Block Molekulare Grundlagen der Zell-Zell-Erkennung und Starzinski-Powitz, A.  
Zellinvasion; S; Zeit n.V., Hum.BioHs.; vom 12.6.2006 bis zum 21.7.2006; u.M.v.  
Vorbespr. 18.4.2006, Hum.BioHs. Schreiner, A.

Block Biologie der Nervenzelle: Methoden der Molekularbiologie mit Seminar Volkmandt, W.  
PR/S; (PR = 18 SWS + S = 2 SWS); 6 wöchig ganztg., 9,15 , Biozentrum  
N210/2. OG

Block Zellbiologie: Methoden der Zellkultur Zimmermann, H.  
PR; Biozentrum N210/2. OG, ganztg., tg. 9.15

Sem. zum Block Zellbiologie: Methoden der Zellkultur Zimmermann, H.  
S; Biozentrum N210/2.OG, n. V., 9.15

Wahlveranstaltung; Projektprakt. mit Seminar für Fortgeschrittene von Koskull-Döring, P.  
PR; 6-8 wö. Blöcke; n.V.

Einführung in die wissenschaftliche Arbeitstechnik, Kinem. Zellforschung Bereiter-Hahn, J.  
PR; Zeit/Ort n.V.

Einführung in die wissenschaftliche Arbeitstechnik Nover, L.  
PR; 8 wö. Blöcke; Bioz./Geb. N200/3.OG.; Zeit/Ort n.V. u.M.v.  
Scharf, K.-D.

Einführung in die wissenschaftliche Arbeitstechnik Osiewacz, H.D.

Einführung in die wissenschaftliche Arbeitstechnik Starzinski-Powitz, A.  
PR; n.V., Bioz./Geb. N200/2. OG. u.M.v.

Einführung in die wissenschaftliche Arbeitstechnik Schreiner, A.  
PR; n.V. Volkmandt, W.

Einführung in die wissenschaftliche Arbeitstechnik PR; 8Wochen, ganztg., Biozentrum N210/2.OG

Einführung in die wissenschaftliche Arbeitstechnik von Koskull-Döring, P.  
PR; 8 wö. Blöcke, Bioz./Geb. N200/3.OG.; Zeit/Ort n.V.

Einführung in die wissenschaftliche Arbeitstechnik Zimmermann, H.  
PR; 6 Wochen, ganztg., (9.15) Biozentrum N210/2.OG

Sem. zum PR Einführung in die wiss. Arbeitstechnik, Kinem. Zellforschung Bereiter-Hahn, J.  
S; Zeit/Ort n.V.

Sem. zum PR Einführung in die wiss. Arbeitstechnik S; n.V., Bioz./Geb. N200/3.OG.; Zeit/Ort n.V.	Nover, L. u.M.v. Scharf, K.-D.
Sem. zum PR Einführung in die wiss. Arbeitstechnik S; n. V., Bioz./Geb. N200/2.OG.	Osiewacz, H.D.
Sem. zum PR Einführung in die wiss. Arbeitstechnik S; n.V.	Starzinski-Powitz, A.
Sem. zum PR Einführung in die wiss. Arbeitstechnik S; Bioz./Geb. N200/3.OG.; Zeit/Ort n.V.	von Koskull-Döring, P.
Sem. zum PR Einführung in die wiss. Arbeitstechnik S; Biozentrum N210/2.OG n.V.	Zimmermann, H.
Seminar für Examenskandidaten, Kinem. Zellforschung S; Di, 10:00 - 12:00, Raum n.V.; Biozentrum N100/205	Bereiter-Hahn, J.
Seminar für Examenskandidaten „Molekulare Zellbiologie“ S; n.V., Bioz./Geb. N200/3.OG.; Zeit/Ort n.V.	Nover, L. u.M.v. Fauth, M.; Scharf, K.-D.
Seminar für Examenskandidaten „Molekulare Entwicklungsbiologie und Biotechnologie“; S; n.V. Bioz./Geb. N200/2.OG	Osiewacz, H.D.
Seminar für Examenskandidaten „Molekulare Grundlagen der Zell-Zell-Erkennung und Zellinvasion“; S; n.V.	Starzinski-Powitz, A. u.M.v. Schreiner, A.
Seminar für Examenskandidaten „Molekulare Zellbiologie“ S; Bioz./Geb. N200/3.OG.; Zeit/Ort n.V.	von Koskull-Döring, P.
Seminar für Examenskandidaten S; Biozentrum, N210/2.OG, n.V.	Zimmermann, H.

### **Biologie (Lehramtsstudiengänge L1, L2, L3 und L5)**

Allgemeine Botanik (f. Lehramtskand. u. f. Nebenfachstud.) V; Do, 12:00 - 14:00, Bot.Kl.Hs.Bot.	Neumann, K. u.M.v. Steinecke, H. Wittig, R.
Vorlesung „Pflanzengeographie“ (Die Vegetation Mitteleuropas) V; auch f. interessierte Lehramtskand. u. f. Nebenfächler; Di, 16:00 - 18:00, Bot.Kl.Hs.Bot.; Vb. n. V.	
Physiologisches Praktikum für L2/L5-Stud. UE; (G) (E=Entwicklungsphysiologie/St=Stoffwechselphysiologie) E: Nover, Lutz (uMv Weil, M.) // St: Büchel, Claudia (uMv Schmidt, M.); Fr, 14:00 - 18:00, Raum n.V.	Büchel, C. Nover, L. u.M.v. Beer, A. Schmidt, M.; Weil, M.
Tierphysiologisches Praktikum PR; Mi, Fr, 8:30 - 12:30, Raum n.V.; Mi, 14:00 - 16:00, Raum n.V.; Vorbespr. für die Platzvergabe gem. mit Mikrobiologie u. Botanik	Fuchs, S. Koeniger, N. Kössl, M. Oehlmann, J.; Plassmann, W.; Prinzinger, R.; Schleucher, E.
Exkursion in die Pilze im Kleinen Walsertal E; (G,H), Wahlveranstaltung; 15.9. - 22.9.2006, 7 Tage; Zeit/Ort n.V.	Piepenbring, M. Kirschner, R.
Große meeresbiol. Exk. nach Roscoff (Bretagne) E; Marinbiol. Station Roscoff; 22.07.-01.08.2006, ganztg.	Klussmann-Kolb, A. Oehlmann, J. Piepenbring, M.
Sem. zur großen meeresbiol. Exk. nach Roscoff (Bretagne) S; Zeit/Ort n.V.	Klussmann-Kolb, A. Oehlmann, J. Piepenbring, M.

### **Fachwissenschaftliche Veranstaltungen L3**

Systematik und Ökologie (Vorlesung/Übung/Exkursion) (ab 2. Sem.) V/UE; Anf; V: Mo: 12-13, Mi: 8-10, 12-13; Fr: 13-14; Übg.: A: Mi 10-12, Fr 14-18; B: Mi 14-18, Fr 8-10; C: Mo 14-18, Fr 11-13; Exk. meist samstags, n. V.; bienenkundl. Demonstrationen u. Führungen d. d. Freigelände des Instituts f. Bienenkunde, Sa.: 10-12.; Mo, Mi, 12:00 - 13:00, GrHsBio; Mi, 8:00 - 10:00, GrHsBio; Fr, 13:00 - 14:00, GrHsBio; Vb 24.04.; 12:00, Großer Hörsaal Biologie	Fuchs, S. Gnatzy, W. Kirschner, R. Klussmann-Kolb, A. Koeniger, N. Oehlmann, J. Pfenninger, M.
---	--



- Piepenbring, M.; Schwenk, K.; Streit, B.; Wiltshcko, R.; Wiltshcko, W.; Wittig, R.; Zizka, G.; u.M.v. Dressler, S.; Koch, B.; Mangelsdorff, R.; Nawrath, S.; Oetken, M.; Schulte, K.; Uebeler, M.
- Pflanzenphysiologisches Praktikum Brüggemann, W.  
 UE; Endgültige Veranstaltungszeiten werden bei der Vorbesprechung Büchel, C.  
 festgelegt. Entwicklungsphysiologie ; KursR II/EG, Nover, L.  
 Stoffwechselphysiologie; KursR III/ 1.OG. - E = Sandmann, G.  
 Entwicklungsphysiologie; St = Stoffwechselphysiologie; Di-Fr, 14:00 - von Koskull-Döring,  
 P.  
 18:00, Raum n.V.; Vorbespr. gem. mit Mikrobiologie u. Zoologie u.M.v.  
 Alfonso, S.; Beer, A.; Both, H.; Fauth, M.; Scharf, K.-D.; Schmidt, M.; Weil, M.
- Tierphysiologisches Praktikum Fuchs, S.  
 PR; Mi, Fr, 8:30 - 12:30, Raum n.V.; Mi, 14:00 - 16:00, Raum n.V.; Koeniger, N.  
 Vorbespr. für die Platzvergabe gem. mit Mikrobiologie u. Botanik Kössl, M.  
 Oehlmann, J.; Plassmann, W.; Prinzing, R.; Schleucher, E.
- Bienenkundl. Demonstration und Führung d. d. Freigelände des Instituts f. Fuchs, S.  
 Bienenkunde; E/V/S/PR; Sa, 10:00 - 12:00, Raum n.V.; Institut für Koeniger, N.  
 Bienenkunde
- Botanisches Hauptpraktikum Büchel, C.  
 PR; 7+1 stdg., Vorbesprechung n. V. (s. Aushang); 4-wöchiges Piepenbring, M.  
 Blockpraktikum, Beginn (siehe Aushang im Institut); Vb. 26.06.06, täglich Sandmann, G.  
 v. Mo-Fr 9:00-13:00 Uhr; Kursraum II/III im Botanischen Institut und Zizka, G.  
 Biozentrum; (siehe Aushang); Vorbespr. 21.4.2006, 11:00 Uhr, u.M.v.  
 Bot.Kl.Hs.Bot. Dressler, S.  
 Fauth, M.; Butterfaß, Th.; Kirschner, R.; Schmidt, M.; Veith, Th.
- Sem. zum PR Botanisches Hauptpraktikum Büchel, C.  
 S; Zeit n.V., Bot.KS. II Piepenbring, M.  
 Sandmann, G.; Zizka, G.; u.M.v. Dressler, S.; Kirschner, R.
- Geländepraktikum Piepenbring, M.  
 PR; 6 halbe Tage; Vorbespr. n. V. Wittig, R.  
 Zizka, G.; Kirschner, R.; u.M.v. Nawrath, S.; Uebeler, M.; Wentzel, M.
- Humanbiologisches Hauptpraktikum, Teil Anthropologie Hammerl, J.  
 PR; 11:45 - 16:15, Did.Bio.ÜR.105; Blockveranstaltung: 18. 04. -28. 04.  
 2006, Vorbespr. 03. 04., 10-12, Raum 103
- Sem. zum PR Humanbiologisches Hauptpraktikum, Teil Anthropologie Hammerl, J.  
 S; Blockveranstaltung 18. 04.-28. 04. 06, n. V., Vorbespr. 03. 04.  
 06,10-12, Raum 103
- Humanbiologisches Hauptpraktikum, Teil Humangenetik Starzinski-Powitz, A.  
 PR; Zeit n.V., Hum.BioHs.; die Vb findet im Praktikumsraum von Fr. Dr. u.M.v.  
 Hammerl statt (103), Zeit n.V.; vom 24.7.2006 bis zum 3.8.2006; Vorbespr. Spänkuch, B.  
 24.4.2006
- Sem. zum PR Humanbiologisches Praktikum, Teil Humangenetik Starzinski-Powitz, A.  
 S; Zeit n.V., Hum.BioHs.; vom 24.7.2006 bis zum 3.8.2006; Vorbespr.  
 24.4.2006, Hum.BioHs.
- Zell- und Entwicklungsbiologie Bereiter-Hahn, J.  
 V/S; Mo, Di, 10:00 - 12:00, GrHsBio; Do, 10:00 - 11:00, 11:00 - 12:00, Osiewacz, H.D.  
 GrHsBio; Di, 12:00 - 13:00, GrHsBio; Vorlesungsbeginn: V: Do 20.04., S: Starzinski-Powitz,  
 A.  
 25.04. Gr. Hörsaal Biologie von Koskull-Döring, P.  
 Zimmermann, H.
- Zoologisches Hauptpraktikum Kössl, M.  
 PR; 2-wöchig, ganztägig Oehlmann, J.  
 Streit, B.; Zimmermann, H.; Pfenninger, M.; Schwenk, K.; u.M.v. Oetken, M.
- Seminar zum PR Zoologisches Hauptpraktikum Kössl, M.  
 S; Zeit/Ort n.V. Oehlmann, J.  
 Streit, B.; Zimmermann, H.; Pfenninger, M.; Schwenk, K.; u.M.v. Oetken, M.

## Didaktik der Biowissenschaften

## **Pflichtveranstaltungen**

Biologiedidaktik für den Sachunterricht

UE;

Do 14:00 - 16:00 Did.Bio.ÜR.105 Weitzel, H.

Grundfragen der Didaktik der Biologie I Klein, H.-P.

V; Di, 8:00 - 9:00, Did.Hs.Did.Bio. 103

Seminar zur Vorl. „Grundfragen d. Didaktik der Biologie I“ Klein, H.-P.

S; Di, 17:00 - 19:00, Did.Bio.SR 306

Grundlagen der Fachdidaktik Biologie I N.N.

V; Mi, 9:00 - 10:00, Did.Hs.Did.Bio. 103

Seminar zur Vorl. „Grundlagen der Fachdidaktik Biologie“ N.N.

S; Mi, 10:00 - 12:00, Did.Bio.SR 306

Biologische Arbeitsweisen und ihre Realisierung Weitzel, H.

UE; Do, 10:00 - 13:00, Did.Bio.SR 308

Fachdidaktisches Praktikum Scheersoi, A.

PR; Di, 14:00 - 17:00, Did.Bio.ÜR.105

PR zum Kennenlernen von Pflanzen und Tieren Scheersoi, A.

PR; Anf; Di, 11:00 - 13:00, Did.Bio.ÜR.105

Praktikum m. d. fachdid. Schwerpunkt Ökologie u. Umwelterziehung N.N.

PR; Do, 10:00 - 14:00, Did.Bio.ÜR.105

Übung zur Vorbereitung des Schulpraktikums

UE;

Mi 14:00 - 16:00 Did.Bio.SR 308 Weitzel, H.

Mi 17:00 - 19:00 Did.Bio.SR 306 Weitzel, H.

Schulpraktikum Herbst 2006

SP;

Zeit/Ort n.V. N.N.

Zeit/Ort n.V. N.N.

wird vom Did. Zentrum mitgeteilt

Nachbereitung des Schulpraktikums

UE;

Zeit n.V. Did.Bio.SR 308 Weitzel, H.

(Blockveranstaltung)

Zeit n.V. Did.Bio.SR 308 Ruppert, W.

(Blockveranstaltung)

Fachdidaktische Exkursion 1: Umweltbildung am Bsp. des Nationalparks N.N.

Schleswig-Holsteinisches Wattenmeer - Sylt; E; Termin: 29. 05. -03. 06.2006

Sem. z. Vorb. d. fachid. Exkursion 2: Umweltbildg. am Bsp. ... Wattenmeer Klein, H.-P.

...; S; H, L2, L5, L3; Di, 14:00 - 16:00, Did.Hs.Did.Bio. 103

Fachdidaktische Exkursion 2: Umweltbildung am Bsp. des Nationalparks Klein, H.-P.

Niedersächsisches Wattenmeer und Helgolands; E; Termin 16.-26. 09. oder

30. 09.-10. 10. 2006

## **Wahlpflichtveranstaltungen**

Der Palmengarten als außerschulischer Lernort (in Zusammenarbeit m. d. Breimhorst, D.

„Grünen Schule“); UE; mi 14-17, 4 Verant. (zählt als 1stdg. Verant.).

Termine werden noch bekanntgegeben

Der Computer im Biologieunterricht Weitzel, H.

UE; Mo, 14:00 - 16:00, Did.Bio.SR 308

Grundlegende Themen im Biologieunterricht: Entwicklung einer N.N.

Unterrichtseinheit sowie Unterrichtsentwürfe zum Thema „Alte und neue

Seuchen“; S; Mi, 10:00 - 12:00, Did.Bio.ÜR.105

Fachdidaktische Forschungsarbeiten u. Einf. i. d. wiss. Arbeiten Ruppert, W.

S; Mi, 14:00 - 16:00, Did.Bio.SR 308

Stress und Stressbewältigung - Ein Beitrag zur Gesundheitserziehung in Ruppert, W.

der Schule; S; Mi, 10:00 - 12:00, Did.Bio.SR 308

Anleitung zu selbst. wiss. Arbeiten i. d. Didaktik der Biologie Klein, H.-P.

AWA; nach Vereinbarung

Anleitung zu selbst. wiss. Arbeiten i. d. Didaktik der Biologie AWA; Zeit/Ort n.V.	N.N.
Seminar für Examenskandidatinnen und -kandidaten S; Mi, 12:00 - 14:00, Raum n.V.	Klein, H.-P.
Seminar für Examenskandidatinnen und -kandidaten S; Mi, 8:00 - 10:00, Did.Bio.SR 306	Ruppert, W.
Seminar für Examenskandidatinnen und -kandidaten S; Fr, 10:00 - 12:00, Did.Bio.SR 308	Weitzel, H.
Seminar für Examenskandidatinnen und -kandidaten S; jede 2. Woche Do, 12:00 - 14:00, Did.Bio.SR 306	Scheerso, A.
Seminar für Examenskandidatinnen und -kandidaten S; Mi, 12:00 - 14:00, Did.Bio.SR 406	N.N.

## Biologie als Nebenfach - Lehrveranstaltungen für Studierende aus anderen Studiengängen

Allgemeine Botanik (f. Lehramtskand. u. f. Nebenfachstud.) V; Do, 12:00 - 14:00, Bot.Kl.Hs.Bot.	Neumann, K. u.M.v. Steinecke, H. Brüggemann, W.
Nutzpflanzen: Biologie, Biochemie und Anbau V/S; Schein; Vorbespr. 24.4.2006, 15:00 Uhr, Bot.SR219	
Vorlesung „Pflanzengeographie“ (Die Vegetation Mitteleuropas) V; auch f. interessierte Lehramtskand. u. f. Nebenfächler; Di, 16:00 - 18:00, Bot.Kl.Hs.Bot.; Vb. n. V.	Wittig, R.
Morphologisch-systematische Übungen PR; Bestimmungsübungen f. Nebenfachstud.; Mo, 14:00 - 17:00, Bot.KS. II; 4 stgd.	Zizka, G. u.M.v. Dressler, S.
Systematik und Ökologie (Vorlesung/Übung/Exkursion) (ab 2. Sem.) V/UE; Anf; V; Mo: 12-13, Mi: 8-10, 12-13; Fr: 13-14; Übg.: A: Mi 10-12, Fr 14-18; B: Mi 14-18, Fr 8-10; C: Mo 14-18, Fr 11-13; Exk. meist samstags, n. V.; bienenkundl. Demonstrationen u. Führungen d. d. Freigelände des Instituts f. Bienenkunde, Sa.: 10-12.; Mo, Mi, 12:00 - 13:00, GrHsBio; Mi, 8:00 - 10:00, GrHsBio; Fr, 13:00 - 14:00, GrHsBio; Vb 24.04.; 12:00, Großer Hörsaal Biologie Piepenbring, M.; Schwenk, K.; Streit, B.; Wiltshcko, R.; Wiltshcko, W.; Wittig, R.; Zizka, G.; u.M.v. Dressler, S.; Koch, B.; Mangelsdorff, R.; Nawrath, S.; Oetken, M.; Schulte, K.; Uebeler, M.	Fuchs, S. Gnatzy, W. Kirschner, R. Klussmann-Kolb, A. Koeniger, N. Oehlmann, J. Pfenninger, M.
Tierphysiologisches Praktikum PR; Mi, Fr, 8:30 - 12:30, Raum n.V.; Mi, 14:00 - 16:00, Raum n.V.; Vorbespr. für die Platzvergabe gem. mit Mikrobiologie u. Botanik Oehlmann, J.; Plassmann, W.; Prinzing, R.; Schleucher, E.	Fuchs, S. Koeniger, N. Kössl, M.
Bienenkundl. Demonstration und Führung d. d. Freigelände des Instituts f. Bienenkunde E/V/S/PR; Sa, 10:00 - 12:00, Raum n.V.; Institut für Bienenkunde	Fuchs, S. Koeniger, N.
Führungen im Botanischen Garten über Nutz- und Zierpflanzen V; Beginn 19.4.- Treffp. am Teich im Garten; dazu eine Frühlingführung (in der vorlesungsfreien Zeit) je einmalig am 08.03. und 22.03.; Mi, 16:15 - 17:15, BotGart	Butterfaß, Th.
Herbstführungen im Botanischen Garten über Nutz- und Zierpflanzen V; Treffpunkt am Teich im Garten; Beginn 29.08., letzte Führung Do. 05.10.; Di, Do, 16:15 - 17:15, BotGart	Butterfaß, Th.

# Bioinformatik (Diplom)

## Grundstudium

Theoretische Informatik 2 V; Anf; Di, Do, 8:00 - 10:00, H II	Jakoby, A.
Theoretische Informatik 2 UE; Anf; Di, 10:00 - 12:00, NM 128, NM 126; Mo, 10:00 - 12:00, NM 133; Do, 10:00 - 12:00, NM 125	Jakoby, A.
Automatischer Layoutentwurf P/S; Zuordnung: PT3; alt: P6; Di, 8:00 - 10:00, SR 307; Blockveranstaltung zum Ende der Vorlesungszeit; Vorbespr. 18.4.2006, 9:15 - 10:00 Uhr, SR 11	Hedrich, L. u.M.v. Wang, X.
Genetische Algorithmen P; Blockveranstaltung zum Ende der Vorlesungszeit; Vorbespr. 24.4.2006, 17:00 - 18:00 Uhr, SR 9	Jakoby, A.
Visualisierung in Data Mining (Visual Data Mining) P/S; Zuordnung: PT3, PTBI; alt: P5, P6; Do, 12:00 - 14:00, SR 202; Vorbespr. 20.4.2006, 12:00 - 14:00 Uhr	Krömker, D.
Formale Sprachen P/S; Zuordnung: T1, T2, ThBI; alt: T1, T2; Mi, 8:00 - 10:00, SR 11; 14:00 Uhr ct. Proseminar, 15.00 Uhr ct. Seminar; Vorbespr. 15.2.2006, 15:00 Uhr, SR 9; 15.2.2006, 14:00 Uhr, SR 9	Wotschke, D.
Eingebettete Systeme P; Do, 14:00 - 16:00, SR 9; Vorbespr. 8.2.2006, 14:00 Uhr, SR 307	Waldschmidt, K. u.M.v. Hofmann, A.; Schroll, R. Mester, R.
Robot Vision P/S; Zuordnung: PT3; alt P3; Mi, 12:00 - 14:00, SR 9	
Grundlagen der Datenkompression P; Mi, 16:30 - 18:00, SR 202	Vuong, Th.A.
Web-Technologien für E-Commerce P/S; Zuordnung: PT1; alt: P1; Blockseminar am Ende der Vorlesungszeit; Vorbespr. 13.4.2006, 10:00 - 12:00 Uhr, SR 307	Zicari, R.
Pflanzenphysiologisches Praktikum UE; Endgültige Veranstaltungszeiten werden bei der Vorbesprechung festgelegt. Entwicklungsphysiologie ; KursR II/EG, Stoffwechselphysiologie; KursR III/ I.OG. - E = Entwicklungsphysiologie; St = Stoffwechselphys.; Di-Fr, 14:00 - 18:00, Raum n.V.; Vorbespr. gem. mit Mikrobiologie u. Zoologie Alfonso, S.; Beer, A.; Both, H.; Fauth, M.; Scharf, K.-D.; Schmidt, M.; Weil, M.	Brüggemann, W. Büchel, C. Nover, L. Sandmann, G. von Koskull-Döring, P. u.M.v.
Systematik und Ökologie (Vorlesung/Übung/Exkursion) (ab 2. Sem.) V/UE; Anf; V: Mo: 12-13, Mi: 8-10, 12-13; Fr: 13-14; Übg.: A: Mi 10-12, Fr 14-18; B: Mi 14-18, Fr 8-10; C: Mo 14-18, Fr 11-13; Exk. meist samstags, n. V.; bienenkundl. Demonstrationen u. Führungen d. d. Freigelände des Instituts f. Bienenkunde, Sa.: 10-12.; Mo, Mi, 12:00 - 13:00, GrHsBio; Mi, 8:00 - 10:00, GrHsBio; Fr, 13:00 - 14:00, GrHsBio; Vb 24.04.; 12:00, Großer Hörsaal Biologie Piepenbring, M.; Schwenk, K.; Streit, B.; Wiltshcko, R.; Wiltshcko, W.; Wittig, R.; Zizka, G.; u.M.v. Dressler, S.; Koch, B.; Mangelsdorff, R.; Nawrath, S.; Oetken, M.; Schulte, K.; Uebeler, M.	Fuchs, S. Gnatzy, W. Kirschner, R. Klussmann-Kolb, A. Koeniger, N. Oehlmann, J. Pfenninger, M.
Mikrobiologisches und genetisches Praktikum PR; Parallelkurse; Di, Do, Fr, 13:00 - 17:00, NU 240/017; Vorbespr. und verbindlicher Termin für die Platzvergabe gem. mit Pflanzen- u.Tierphysiologie. Praktikum	Entian, K.-D. Averhoff, B. Müller, V. u.M.v. Kötter, P.
Tierphysiologisches Praktikum PR; Mi, Fr, 8:30 - 12:30, Raum n.V.; Mi, 14:00 - 16:00, Raum n.V.; Vorbespr. für die Platzvergabe gem. mit Mikrobiologie u. Botanik Oehlmann, J.; Plassmann, W.; Prinzinger, R.; Schleucher, E.	Fuchs, S. Koeniger, N. Kössl, M.
Zell- und Entwicklungsbiologie V/S; Mo, Di, 10:00 - 12:00, GrHsBio; Do, 10:00 - 11:00, 11:00 - 12:00, GrHsBio; Di, 12:00 - 13:00, GrHsBio; Vb: V: Do 20.04., S: 25.04. Gr. Hörsaal Biologie	Bereiter-Hahn, J. Osiewacz, H.D. Starzinski-Powitz, A. von Koskull-Döring, P. Zimmermann, H.

## Hauptstudium

Kolloquium des Inst. für molekulare Biowissenschaften (äquivalent für  
Mikrobiologisches Kolloquium); KO; Di, 17:15 - 19:00, NU 260/3.13  
Gem.-Veranst.  
HL d. Inst.

Sicherheit in der Biotechnologie  
S; mittwochs, Treffpunkt: Pförtnerloge Campus Riedberg; Vorbespr.  
26.4.2006, 13:00 Uhr  
Driesel, A.J.

## Praktische/Technische Bioinformatik

Betriebssysteme 2  
V/UE; Zuordnung: PT1, PTBI; alt: P2; Di, 14:00 - 16:00, SR 11  
Brause, R.

Adaptive Systeme  
V/UE; Zuordnung: PT2, PTBI; alt: P4; Veranstaltung im  
Vertiefungsgebiet: Informationssysteme und Wissensverarbeitung (Modul-Nr.  
B-AS); Mo, 10:00 - 12:00, SR 11; Do, 10:00 - 12:00, 14:00 - 16:00, SR 307  
Brause, R.

Animation  
V; Zuordnung: PT3, PTBI; alt: P5, P6; Mi, 12:00 - 14:00, Magnus HS  
Breiner, T.

Animation  
UE; siehe dazugehörige Vorlesung; Mi, 14:00 - 15:00, SR 11  
Breiner, T.

Algorithmen in der computergestützten Strukturbioogie  
V/UE; Zuordnung: PTBI; Zeit/Ort n.V.  
Gohlke, H.

Molecular Dynamics Simulation  
PR; Zuordnung: PTPI; Zeit/Ort n.V.  
Stock, G.  
Gohlke, H.

Visualisierung in Data Mining (Visual Data Mining)  
P/S; Zuordnung: PT3, PTBI; alt: P5, P6; Do, 12:00 - 14:00, SR 202;  
Vorbespr. 20.4.2006, 12:00 - 14:00 Uhr  
Krömker, D.

Grundlagen der Computergraphik  
V; Zuordnung: PT3, PTBI; alt: P5, P6; Do, 10:00 - 12:00, Magnus HS  
Krömker, D.

Grundlagen der Computergraphik  
UE; Di, 14:00 - 16:00, SR 202  
Krömker, D.

Aktuelle Themen der Bioinformatik  
S; Zuordnung: ThBI, PTBI; Mi, 14:00 - 16:00, SR 9; Do, 10:00 - 12:00, SR  
9; Vb 31.5.2006  
Metzler, D.

Algorithmisches Lernen in der Bioinformatik  
V; Zuordnung: ThBI, PTBI; Fr, 10:00 - 12:00, SR 11  
Metzler, D.

Eingebettete Systeme - Modellierung und Zielarchitekturen  
V; Zuordnung: PT3, PTBI; alt: P6; Di, 9:00 - 12:00, SR 9  
Waldschmidt, K.

Eingebettete Systeme - Modellierung und Zielarchitekturen  
UE; Zuordnung: PT3, PTBI; alt: P6; Mi, 16:00 - 17:00, SR 9  
Waldschmidt, K.  
u.M.v.  
Damm, M.

Rechnertechnologie  
V; Zuordnung: PT3, PTBI; alt: P6; Mi, 9:00 - 12:00, SR 307  
Waldschmidt, K.

Rechnertechnologie  
UE; Zuordnung: PT3, PTBI; alt: P6; Do, 16:00 - 17:00, SR 9  
Waldschmidt, K.  
u.M.v.  
Heupke, W.  
Schneider, G.

## Moleküldesign

V; für Studierende der Bioinformatik (HF/NF) (PTBI), Vordipl.  
erforderlich; Blockveranstaltung vom 24.07. - 04.08.06, tägl. 10-18 Uhr,  
begrenzte Teilnehmerzahl, Ort: Beilstein-Computer-Center. Die  
Vorbesprechung findet im Seminarraum 322 in der Siesmayerstraße statt;  
Vorbespr. 28.4.2006, 15:00 - 16:00 Uhr

Moleküldesign  
UE; für Studierende der Bioinformatik (HF/NF) (PTBI), Vordipl.  
erforderlich. Blockveranstaltung nur in Verbindung mit der Vorlesung;  
Zeit n.V., NU BCC N100/5; Blockveranstaltung nur in Verbindung mit der  
Vorlesung. Vorbesprechung siehe unter Vorlesung.; Vorbespr. 28.4.2006,  
15:00 - 16:00 Uhr  
Schneider, G.

Text Retrieval and Mining  
PR; Zuordnung: PT1, PT2, PTBI; alt: P1, P4; Fr, 12:00 - 16:00, SR 307  
Schommer, Ch.

Datenbanksysteme II V; Zuordnung PT1, PTBI; alt: P1; Fr, 10:00 - 12:00, H A	Zicari, R.
Datenbanksysteme II - Übung UE; Siehe dazugehörige Vorlesung; Do, 8:00 - 10:00, H A	Zicari, R.
<b>Theoretische Bioinformatik</b>	
Molecular Dynamics Simulation V; Zuordnung: ThBI; Zeit/Ort n.V.	Gohlke, H. Stock, G.
Effiziente Algorithmen V; Zuordnung: T3, ThBI; alt: T2; Di, 14:00 - 16:00, Magnus HS; Do, 12:00 - 14:00, Magnus HS	Klauck, H.
Effiziente Algorithmen UE; Siehe dazugehörige Vorlesung; Mi, 14:00 - 16:00, SR 307	Klauck, H. u.M.v. Brendel, D. Metzler, D.
AG theoretische Bioinformatik AG; Mi, 10:00 - 12:00, SR 11	
Aktuelle Themen der Bioinformatik S; Zuordnung: ThBI, PTBI; Mi, 14:00 - 16:00, SR 9; Do, 10:00 - 12:00, SR 9; Vb 31.5.2006	Metzler, D.
Algorithmisches Lernen in der Bioinformatik V; Zuordnung: ThBI, PTBI; Fr, 10:00 - 12:00, SR 11	Metzler, D.
Beschreibungskomplexität I V; Zuordnung: T1, T2, ThBI; alt: T1, T2; Di, 10:00 - 12:00, Magnus HS; Do, 14:00 - 16:00, Magnus HS	Wotschke, D.
Beschreibungskomplexität I UE; Zuordnung T1, T2, ThBI; alt: T1, T2; Di, 14:00 - 16:00, SR 307	Wotschke, D.
Formale Sprachen P/S; Zuordnung: T1, T2, ThBI; alt: T1, T2; Mi, 8:00 - 10:00, SR 11; 14.00 Uhr ct. Proseminar, 15.00 Uhr ct. Seminar; Vorbespr. 15.2.2006, 15:00 Uhr, SR 9; 15.2.2006, 14:00 Uhr, SR 9	Wotschke, D.
<b>Biochemie</b>	
Vorlesung zu speziellen Fragen der Biochemie V; Di, Do, 8:00 - 10:00, NU 260/3.14	Averhoff, B. Entian, K.-D.
	Müller, V.; Simon, J.; Soppa, J.; Stein, T.H.
Seminar zur aktuellen Literatur S; Zeit/Ort n.V.	Entian, K.-D. Müller, V.
	Soppa, J.; Averhoff, B.; Rother, M.; Simon, J.; Stein, T.H.; u.M.v. Kötter, P.; Rose, M.
Biochemische Blockpraktika PR; 9wöchig, ganztg., ab 5. Sem.; Zeit/Ort n.V.	Entian, K.-D. Müller, V.
	Soppa, J.; Averhoff, B.; Rother, M.; Simon, J.; Stein, T.H.; u.M.v. Kötter, P.; Rose, M.
Seminar zu den Blockpraktika S; praktikumsbegleitend; Zeit/Ort n.V.	Entian, K.-D. Müller, V.
	Soppa, J.; Averhoff, B.; Rother, M.; Simon, J.; Stein, T.H.; u.M.v. Kötter, P.; Rose, M.
Stoffwechselfseminar S; Zeit/Ort n.V.	Entian, K.-D.
	Müller, V. Soppa, J.; Averhoff, B.; Simon, J.; Stein, T.H.
<b>Ökologie und Evolution der Pflanzen</b>	
Vorlesung „Pflanzengeographie“ (Die Vegetation Mitteleuropas) V; auch f. interessierte Lehramtskand. u. f. Nebenfächler; Di, 16:00 - 18:00, Bot.Kl.Hs.Bot.; Vb. n. V.	Wittig, R.
Geobotanik und Pflanzenökologie V/PR/S; S, 2+7+1 SWS; Mo-Fr, ganztägig (1. Semesterhälfte), Kl. Hs+ KR II, Bot. Inst., Vorbespr. n. V.	Brüggemann, W. Wittig, R. u.M.v.
	Alfonso, S.; Both, H.; Nawrath, S.; Uebeler, M.; Wentzel, M.
Nutzpflanzen: Biologie, Biochemie und Anbau V/S; Schein; Vorbespr. 24.4.2006, 15:00 Uhr, Bot.SR219	Brüggemann, W.
Diversität und Phylogeographie tropischer Pflanzen und Pilze V; Mi, 16:00 - 18:00, Bot.Kl.Hs.Bot.; (2. Semesterhälfte)	Piepenbring, M. Zizka, G.
Morphologie, Systematik und Evolution der Pflanzen und Pilze V/PR/S; 2+7+1 SWS; Mo-Fr, ganztägig (2. Semesterhälfte), Vorbespr. n. V., Kl. Hs. + K II, Bot. Inst.	Piepenbring, M. Zizka, G. u.M.v.

- Geländepraktikum  
PR; 6 halbe Tage; Vorbespr. n. V.  
Piepenbring, M.  
Wittig, R.  
Zizka, G.; Kirschner, R.; u.M.v. Nawrath, S.; Uebeler, M.; Wentzel, M.
- Große meeresbiol. Exk. nach Roscoff (Bretagne)  
E; Marinbiol. Station Roscoff; 22.07.-01.08.2006, ganztg.  
Klussmann-Kolb, A.  
Oehlmann, J.  
Piepenbring, M.
- Sem. zur großen meeresbiol. Exk. nach Roscoff (Bretagne)  
S; Zeit/Ort n.V.  
Klussmann-Kolb, A.  
Oehlmann, J.  
Piepenbring, M.
- Kolloquium des Inst. für Ökologie, Evolution u. Diversität (äquivalent zu Botanisches und Zoologisches Kolloquium); S; nach bes. Ankünd.  
Gem.-Veranst.  
HL d. Inst.
- Kolloquium des Inst. für Zellbiologie und Neurowissenschaft (äquivalent zu Zoologisches und Botanisches Kolloquium); KO; nach besonderen Ankündigungen  
Gem.-Veranst.  
HL d. Inst.
- Ökologie und Evolution der Tiere**
- Vorlesung Einführung in die Humantoxikologie  
V; Anf; Do, 8:00 - 10:00, Zool.KI.HS.; vom 20.4.2006 bis zum 20.7.2006  
Oehlmann, J.
- Große meeresbiol. Exk. nach Roscoff (Bretagne)  
E; Marinbiol. Station Roscoff; 22.07.-01.08.2006, ganztg.  
Klussmann-Kolb, A.  
Oehlmann, J.  
Piepenbring, M.
- Sem. zur großen meeresbiol. Exk. nach Roscoff (Bretagne)  
S; Zeit/Ort n.V.  
Klussmann-Kolb, A.  
Oehlmann, J.  
Piepenbring, M.
- Kolloquium des Inst. für Zellbiologie und Neurowissenschaft (äquivalent zu Zoologisches und Botanisches Kolloquium); KO; nach besonderen Ankündigungen  
Gem.-Veranst.  
HL d. Inst.
- Kolloquium des Inst. für Ökologie, Evolution u. Diversität (äquivalent zu Botanisches und Zoologisches Kolloquium); S; nach bes. Ankünd.  
Gem.-Veranst.  
HL d. Inst.
- Pflanzenphysiologie (Physiologie und Biochemie der Pflanzen)**
- Nutzpflanzen: Biologie, Biochemie und Anbau  
V/S; Schein; Vorbespr. 24.4.2006, 15:00 Uhr, Bot.SR219  
Brüggemann, W.
- Seminar Biosynthesen in Pflanzen und Mikroorganismen  
S; Zeit/Ort n.V.  
Sandmann, G.
- Tierphysiologie**
- Vorlesung zu ausgew. Kapiteln der Tierphysiologie  
V; Di, 14:00 - 16:00, Zool.KI.HS.  
Fuchs, S.  
Koeniger, N.  
Kössl, M.; Oehlmann, J.; Plassmann, W.; Prinzinger, R.; Schleucher, E.; Seyfarth, E.-A.; Wiltschko, R.
- Vorlesung Einführung in die Humantoxikologie  
V; Anf; Do, 8:00 - 10:00, Zool.KI.HS.; vom 20.4.2006 bis zum 20.7.2006  
Oehlmann, J.
- Vorlesung/Seminar für Fortgeschrittene  
V/S; für Studierende des Schwerpunktfachs Tierphysiologie im AK  
Stoffwechselphysiologie; n. V.  
Prinzinger, R.  
Schleucher, E.
- Block: Verhaltensphysiologie bei Honigbienen  
PR; 4-wöchig, 2. Semesterhälfte, n. V., Institut für Bienenkunde Oberursel  
Koeniger, N.  
Fuchs, S.
- Sem. zum Block: Verhaltensphysiologie bei Honigbienen  
S; Institut für Bienenkunde Oberursel  
Koeniger, N.  
Fuchs, S.
- Block: Neurophysiologie des Hörens  
PR; Zeit n.V., Zool.KR. III B; 6 Wo ganztg., n.V., 1.Sem.-Hälfte  
Kössl, M.  
Gaese, B.  
u.M.v. Foeller, E.
- Sem. zum Block: Neurophysiologie des Hörens  
S; Zeit n.V., Zool.KR. III B  
Kössl, M.  
Gaese, B.  
u.M.v. Foeller, E.
- Praktikum (Laborblock) Stoffwechselphysiologie/Schwerpunkt Tierphysiologie  
PR; 12 Plätze; 1. Sem.-Hälfte, 4 Wochen ganztg., n. V., siehe Aushang  
Prinzinger, R.  
Schleucher, E.
- Praktikum (Freilandblock) Stoffwechselphysiologie/Schwerpunkt Tierphysiologie; PR; 5 Plätze; 1. und 2. Sem.-Hälfte 4 Wochen ganztägig, n. V., Vorbespr. siehe Aushang  
Prinzinger, R.  
Schleucher, E.
- Sem. zum Labor- und Freilandblock: Stoffwechselphysiologie/Schwerpunkt Tierphysiologie; S; 1. und 2. Sem.-Hälfte, n. V. (Vorbespr. s. Aush.)  
Prinzinger, R.  
Schleucher, E.

Freilandblock: Stoffwechselfysiologie in ariden Lebensräumen, Australien PR; 2. Sem.-Hälfte, 4 Wochen ganztg. (Vorbespr. n. Aush.)	Schleucher, E. u.M.v. Hilmer, S.
Sem. zum Freilandblock: Biodiversität aride Lebensräume in Australien S; Vorbespr. s. Aush.	Schleucher, E. u.M.v. Hilmer, S.
Block: Mechanorezeption und Verhalten bei Spinnen PR; 3 Plätze; Zeit n.V., Zool.KR. III B; 1. Sem.-Hälfte, Aushang z. Vorbesprechung beachten!	Seyfarth, E.-A.
Sem. zum Block: Mechanorezeption und Verhalten bei Spinnen S; Zeit n.V., Zool.KR. III B	Seyfarth, E.-A.
Block: Verhaltensversuche zur Orientierung von Brieftauben PR; 1. Sem.-Hälfte	Wiltshcko, R.
Sem. zum Block: Verhaltensversuche zur Orientierung von Brieftauben S; 1. Sem.-Hälfte	Wiltshcko, R.
Kompaktveranst. für Fortgeschr.: Freilandversuche zur Paarungsbiologie der Honigbienen; E/V/S/PR; n. V., Inst. f. Bienenkunde	Koeniger, N.
Kompaktveranstaltung für Fortgeschrittene V/PR; n. V.	Prinzinger, R. Schleucher, E.
Kompaktveranstaltung: Biodiversität arider Lebensräume in Australien E; Termine n. V.	Schleucher, E. u.M.v. Hilmer, S.
Seminar zur Kompaktveranstaltung: Biodiversität arider Lebensräume in Australien; S; Zeit/Ort n. V.	Schleucher, E.
Große meeresbiol. Exk. nach Roscoff (Bretagne) E; Marinbiol. Station Roscoff; 22.07.-01.08.2006, ganztg.	Klussmann-Kolb, A. Oehlmann, J. Piepenbring, M.
Sem. zur großen meeresbiol. Exk. nach Roscoff (Bretagne) S; Zeit/Ort n.V.	Klussmann-Kolb, A. Oehlmann, J. Piepenbring, M.
Kolloquium des Inst. für Zellbiologie und Neurowissenschaft (äquivalent zu Zoologisches und Botanisches Kolloquium); KO; nach besonderen Ankündigungen	Gem.-Veranst. HL d. Inst.
Kolloquium des Inst. für Ökologie, Evolution u. Diversität (äquivalent zu Botanisches und Zoologisches Kolloquium); S; nach bes. Ankünd.	Gem.-Veranst. HL d. Inst.
<b>Zell- und Entwicklungsbiologie</b>	
Vorlesung Ausgewählte Kapitel der Zell- u. Entwicklungsbiologie V; Ringvorlesung in englischer Sprache; Mo, Di, 8:30 - 10:00, Raum n.V.; Biozentrum N 100/H3 Vb 18.04.	Bereiter-Hahn, J. Osiewacz, H.D. Starzinski-Powitz, A.
	Tampé, R.; von Koskull-Döring, P.; Zimmermann, H.
Seminar zur aktuellen Literatur S; jede 2. Woche Fr, 8:00 - 10:00, Raum n.V.; Biozentrum N100/H3, VB: 21.04.	Bereiter-Hahn, J. Nover, L. Osiewacz, H.D. Starzinski-Powitz, A.; Zimmermann, H.
Praktikum „Zell- und Entwicklungsbiologie“ PR; 8-wö. Blöcke ganztg.; Vb n.V., Biozentr./N 200/3.OG. von Koskull-Döring, P.; u.M.v. Fauth, M.; Hamann, A.; Scharf, K.-D.; Siddique, M.	Nover, L. Osiewacz, H.D.
Sem. zum PR „Zell- und Entwicklungsbiologie“ S; Vorbespr. n.V., Biozentr./N 200/3.OG. von Koskull-Döring, P.; u.M.v. Fauth, M.; Hamann, A.; Scharf, K.-D.; Siddique, M.	Nover, L. Osiewacz, H.D.
Block Zellbiologie: Struktur und Dynamik von Mitochondrien PR; 10 Plätze; 6 Wo, 2. Sem.-Hälfte	Bereiter-Hahn, J.
Sem. zum Block Zellbiologie: Struktur und Dynamik von Mitochondrien S; Zeit/Ort n.V.	Bereiter-Hahn, J.
Block Biologie der Nervenzelle: Methoden der Molekularbiologie mit Seminar Volkandt, W. PR/S; (PR = 18 SWS + S = 2 SWS); 6 wöchig ganztg., 9,15, Biozentrum N210/2. OG	
Block Zellbiologie: Methoden der Zellkultur PR; Biozentrum N210/2. OG, ganztg., tg. 9.15	Zimmermann, H.
Sem. zum Block Zellbiologie: Methoden der Zellkultur S; Biozentrum N210/2.OG, n. V., 9.15	Zimmermann, H.



# Lehrveranstaltungen des Fachbereichs 16 - Medizin

Das Studium der Medizin erfolgt nach der Approbationsordnung für Ärzte (ÄAppO) vom 27. Juni 2002 (BGBl. Jahrgang 2002 Teil I, Nr. 44, S. 2405). Diese Ordnung schreibt vor, dass bei der Meldung zu einer Prüfung (Erster und Zweiter Abschnitt der Ärztl. Prüfung im Verlauf bzw. als Abschluss des Studiums). Bescheinigungen über die Teilnahme an den Praktischen Übungen gemäß den Anlagen 1-3 der ÄAppO vorgelegt werden müssen. Diese Veranstaltungen sind Pflichtveranstaltungen. Zusätzlich müssen sie bei der Zentralen Eintragung (ZE) im Fachbereich Medizin belegt werden (Termin wird im Verlauf des Semesters mitgeteilt), damit eine ordnungsgemäße Kurseinteilung erfolgen kann. Neben den scheinpflichtigen Veranstaltungen sieht die ÄAppO in § 2 (1) Veranstaltungen vor, die die Erreichung des Ausbildungszieles fördern, deren Besuch aber nicht bindend vorgeschrieben ist. Deren Inhalt sind aber im Klinischen Studienabschnitt Gegenstand der Semesterabschlussklausuren.

Es wird empfohlen, diese Veranstaltungen zu besuchen. Für Studierende der Medizin liegt ein ausführliches Curriculum für den vorklinischen Studienabschnitt vor. Das Curriculum für die Vorklinik wird bei Studienbeginn ausgegeben; die klin. Curricula sind im Internet abrufbar: <http://www.med.uni-frankfurt.de/klinik>. Für das letzte Studienjahr, das Praktische Jahr, liegt eine Informationsschrift vor.

Alle o.a. Veranstaltungen, die im Teil I (Medizin) des Vorlesungsverzeichnisses für den Fachbereich Medizin aufgeführt sind, dürfen nur von Studierenden besucht werden, die für das Fach Medizin in Frankfurt immatrikuliert sind. Klinische Veranstaltungen dürfen nur von den Medizinstudierenden besucht werden, die den Ersten Abschnitt der Ärztl. Vorprüfung bestanden haben.

Teil II enthält Veranstaltungen für Studierende der Zahnmedizin gem. der Approbationsordnung für Zahnärzte vom 26.1.1995 in der Fassung der 4. VO zur Änderung der Prüfungsordnung für Zahnärzte vom 18.12.1992.

Teil III enthält Veranstaltungen für Studierende der Medizin u. Zahnmedizin sowie, wenn entsprechend gekennzeichnet, für Hörer aus anderen Fachbereichen. Nach Möglichkeit wurden nicht nur die Vorbesprechungstermine bzw. Anfangstermine (Abkürzung jeweils Vb) angegeben, sondern auch der betreffende Hörsaal bzw. Kursraum. Die einzelnen Gebäude des Klinikums sind deutlich sichtbar nummeriert: z.B. bedeutet H 21 C: Haus 21, Eingang C. Studienberatung für das gesamte Studium der Medizin: Dekanat (Haus 1, 2. St.). Die Studierenden müssen ein Wahlfach absolvieren. Das Angebot wird ständig erweitert: <http://www.med.uni-frankfurt.de>

## I. Medizin

### Vorklinische Semester

#### 2. Semester des vorklin. Studiums

Termine der Vorbesprechungen, der jeweilige Veranstaltungsbeginn und die Veranstaltungsorte sind in den Aushängen im Universitätsklinikum (Haus 23, 1. OG) ab Anfang April zu erfahren.

#### Scheinpflichtiges Lehrangebot

Biologie für Mediziner II

Boles, E.

PR; siehe Aushang

Anatomie am Lebenden II

Bechstein, W.O.

S; siehe Aushang

Kursus der Anatomie II

Korf, H.-W.

PR; 1. Hälfte SS, siehe Aushang

Nürnberg, F.

Oelschläger, H.; Rami, A.; Stehle, J.; Wicht, H.; Deller, Th.; Schomerus, Ch.; Schultz, Ch.;

Klauer, G.

Klinische Aspekte der Physiologie

Busse, R.

S; 2. Hälfte SS, siehe Aushang

Brandes, R.

Fißlthaler, B.; Fleming, I.; Smolders, J.

Physiologie I

Busse, R.

S; 2. Hälfte SS, siehe Aushang

Fißlthaler, B.

Brandes, R.; Fleming, I.; Smolders, J.

Angewandte Biochemie mit klinischen Bezügen S; 2. Hälfte SS, siehe Aushang	Brandt, U. Müller-Esterl, W. Dikic, I.; Smolenski, A.; Schägger, H.; Tikkanen, R.; Brüne, B.
Biochemie I PR; 2. Hälfte SS, siehe Aushang	Brandt, U. Müller-Esterl, W. Schägger, H.; Dikic, I.; Smolenski, A.; Tikkanen, R.; Brüne, B.

### Lehrangebot gem. § 2 (1) ÄAppO

Biologie für Mediziner II V; siehe Aushang	Boles, E.
Anatomie II V; 1. Hälfte SS, siehe Aushang	Deller, Th.
Physiologie I V; 2. Hälfte SS, siehe Aushang	Busse, R. Brandes, R. Fleming, I.
Biochemie I V; 2. Hälfte SS, siehe Aushang	Brandt, U. Müller-Esterl, W. Schägger, H.; Tikkanen, R.; Brüne, B.

### 4. Semester des vorklin. Studiums

Termine der Vorbesprechungen, der jeweilige Veranstaltungsbeginn und die Veranstaltungsorte sind in den Aushängen im Universitätsklinikum (Haus 23, 1. OG) ab Anfang April zu erfahren.

#### Scheinpflichtiges Lehrangebot

Einführung in die klinische Medizin (mit Patientenvorstellung) PR; siehe Aushang	Klingebiel, Th. Gerlach, F. Schächinger, V.; Schmidt-Matthiesen, A.; Stürzebecher, E.; Seipelt, G.; Ziemann, U.; Graichen, H.; Wagner, R.H.; Martens, H.; Rummel, M.
---	--

Klinische Aspekte der Anatomie S; siehe Aushang	Deller, Th. Korf, H.-W.
Nürnberger, F.; Oelschläger, H.; Rami, A.; Schomerus, Ch.; Schultz, Ch.; Stehle, J.; Wicht, H.; Klauer, G.	

Anatomie S; siehe Aushang	Korf, H.-W. Nürnberger, F.
Oelschläger, H.; Rami, A.; Stehle, J.; Wicht, H.; Deller, Th.; Schomerus, Ch.; Schultz, Ch.; Klauer, G.	

Angewandte Physiologie mit klinischen Bezügen S; siehe Aushang	Brandes, R. Busse, R.
Fißlthaler, B.; Fleming, I.; Smolders, J.	

Pathophysiologie S; siehe Aushang	Brandes, R. Busse, R.
Fißlthaler, B.; Fleming, I.; Smolders, J.	

Physiologie S; siehe Aushang	Brandes, R. Busse, R.
Fißlthaler, B.; Fleming, I.; Smolders, J.	

Physiologie (einsemestrig) PR; siehe Aushang	Brandes, R. Busse, R.
Fißlthaler, B.; Fleming, I.; Smolders, J.	

Physiologie II PR; siehe Aushang	Brandes, R. Busse, R.
Fißlthaler, B.; Fleming, I.; Smolders, J.	

Biochemie S; siehe Aushang	Brandt, U. Brüne, B.
Müller-Esterl, W.; Schägger, H.; Smolenski, A.; Tikkanen, R.; Dikic, I.	

Klinische Aspekte der Biochemie S; siehe Aushang	Brandt, U. Brüne, B.
Müller-Esterl, W.; Schägger, H.; Smolenski, A.; Tikkanen, R.; Dikic, I.	

Pathobiochemie S; siehe Aushang	Brandt, U. Brüne, B. Müller-Esterl, W.; Schägger, H.; Smolenski, A.; Tikkanen, R.; Dikic, I.
Medizinische Psychologie und Medizinische Soziologie S; siehe Aushang	Gerlinger, Th. Kaiser, J.

### Lehrangebot gem. § 2 (1) ÄAppO

Anatomie / Biochemie - Integrative Systeme V; siehe Aushang	Gem.-Veranst.
Einführung in die klinische Medizin (mit Patientenvorstellung) V; siehe Aushang	Gerlach, F. Klein, C.
Schmidt-Matthiesen, A.; Vallbracht, Ch.; Hauser, I.; Brodt, H.-R.; Klein, C.; Unverdorben, M.; Jordan, J.; Wimmer-Greinecker, G.; Ziemann, U.	

## Klinische Semester

### 1. Semester des klin. Studiums

#### Scheinpflichtiges Lehrangebot

Bitte beachten !

Seit Sommersemester 2006 wird das komplette klinische Studium vollständig nach den Regeln des Studienjahres und denen der neuen Approbationsordnung für Ärzte vom 27. Juni 2002 (ÄAppO-neu) durchgeführt und laufend angepasst! Es sind daher aus räumlichen bzw. personellen Gründen noch Änderungen möglich !

Insoweit muss, was genaue Orte und Zeiten und Namen der Lehrenden angeht, auf die laufend aktualisierte Online-Version des Vorlesungsverzeichnisses sowie auf die Aushänge im Haus 23, Zentralbau verwiesen werden.

Die Veranstaltungen des ersten klinischen Semesters werden sowohl im Winter- wie im Sommersemester angeboten, sodass der Übergang vom vorklinischen in den klinischen Studienabschnitt unproblematisch ist. Für alle Kurse und Praktika wird zu Beginn des Semesters ein Kursablaufprogramm bekannt gemacht, dem die persönlichen Termine zu entnehmen sind.

Pathologie - Blockpraktikum des Faches Pathologie K; Di, Mi, 10:00 - 12:00, H 6 B; Di, 10:00 - 12:00, K 6 B; Do, 8:00 - 10:00, H 6 B, K 6 B	Hansmann, M.-L. Gem.-Veranst.
Epidemiologie, medizinische Biometrie und medizinische Informatik (Querschnittsbereich 1) Teil: Med. Biometrie; S; jede Woche Di, Do, Fr, 13:00 - 15:00, H 74; EG, R 54	Gem.-Veranst.
Theoretische Pathophysiologie und Pharmakologie S; Di, 10:00 - 12:00, H 27 B; Mi, 10:00 - 12:00, S 22-1; Do, 8:00 - 10:00, S 22-1	Schulze, J.B.
Erste Ärztliche Hilfe - Notfallmedizin (Querschnittsbereich 8, Teil 1 - in Gruppen); PR; Mi, 9:00 - 12:00, H 23, UG D2; Simulatorraum und S 23-4	Zwißler, B.Ch.G. Bremerich, D. Habler, O.; Wissing, H.; u. Mitarb.
Radiologie K; jede Woche Di, Do, Fr, 14:00 - 17:00, EF 93, ZBau Jacobi, V.; Lanfermann, H.; Menzel, Ch.; Schmidt, H.; Standke, R.; Vogl, Th.; Zanella, F.	Böttcher, H.D. Hertel, A.
Untersuchungskurs Dermatologie K; Di, 10:00 - 12:00, H 21 C	Kaufmann, R. Ochsendorf, F.R. Gille, J.
Untersuchungskurs Augenheilkunde K; Di, Do, 14:00 - 16:00, K 8 B	Kohnen, Th. Gem.-Veranst.
Untersuchungskurs HNO-Heilkunde K; Di, 10:00 - 12:00, H 8 E	Gall, V. Gem.-Veranst.
Hygiene, Mikrobiologie, Virologie - Blockpraktikum PR; Mo-Fr, 14:15 - 17:00, H 40; Hör- und Kurssaal Rabenau, H.; Cinatl, J.; Kraiczky, P.; Ludwig, A.; Doerr, H.W.; Hunfeld, K.-P.	Brade, V. Brandt, C.
Grundlagen der Pharmakologie und Toxikologie - Blockpraktikum PR; Mo - Fr, ab 13.00 Uhr, Orte werden noch bekannt gegeben Eberhardt, W.; Mühl, H.; Pfeilschifter, J.M.; Sandow, J.; Linz, W.	Frank, S. Huwiler, A.

## Lehrangebot gem. § 2 (1) ÄAppO

Die folgenden Veranstaltungen bereiten die betr. Kurse bzw. Praktika vor bzw. nach. Die vermittelten Inhalte können Gegenstand der schriftlichen Prüfung zur Erlangung der Leistungsnachweise nach § 27 ÄAppO sein.

Grundlagen der Pathologie V; Fr, 8:00 - 10:00, H 6 B	Hansmann, M.-L. Gem.-Veranst.
Grundlagen der Chirurgie V; Mo, 10:00 - 11:00, H 27 B; Montag, 10:00 bis 11:00 Uhr, Ort wird noch bekanntgegeben	Fieguth, H.G. Gem.-Veranst.
Propädeutik Kinderheilkunde V; Fr, 10:00 - 12:00, H 27 B	Klingebiel, Th. Gem.-Veranst.
Erste Ärztliche Hilfe - Notfallmedizin V; Mi, 8:00 - 9:00, H 23-4 Bremerich, D.; Kessler, P.; Lischke, V.; Westphal, K.; Wissing, H.; Welte, M.	Zwißler, B.Ch.G. Habler, O.
Strahlentherapie und Strahlenschutz (Querschnittsbereich 11, Teil 1, Zu Teil 2: s. 3. klin. Sem.!); V; Mo, 8:00 - 10:00, H 27 B Jacobi, V.; Lanfermann, H.; Menzel, Ch.; Schmidt, H.; Standke, R.; Vogl, Th.; Menzel, Ch.; Zanella, F.	Böttcher, H.D. Hertel, A.
Propädeutik Neurologie V; Fr, 10:00 - 12:00, Raum n.V.; Freitag, 10:00 bis 12:00 Uhr, Ort wird noch bekanntgegeben	Seifert, V. Steinmetz, H. Gem.-Veranst.
Propädeutik Dermatologie - Teil des Untersuchungskurses V; Di, 10:00 - 12:00, Raum n.V.	Ochsendorf, F.R. Gem.-Veranst.
Propädeutik Orthopädie V; Fr, 10:00 - 12:00, Raum n.V.	Kurth, A. Gem.-Veranst.
Allgemeine Pharmakologie und Toxikologie (Teil 1, Teil 2: immer im SS) V; Donnerstag, 10:00 bis 12:00 Uhr, Ort wird noch bekanntgegeben Schölkens, B.A.; Huwiler, A.; Radeke, H.H.; Sandow, J.	Pfeilschifter, J.M. Kaszin-Bettag, M.
Einführung Innere Medizin V; Di, 8:00 - 10:00, H 27 B Chow, K.U.; Hauser, I.; Bockenheimer-Lucius, G.; Holtmeier, W.; Kronenberger, H.; Kullmer, Th.; Mitrou, P.; Spyridopoulos, I.	Althoff, P.H. Braden, B.
Propädeutik Innere Medizin V; Mo, Mi, 13:00 - 14:00, H 23-4 Bockenheimer-Lucius, G.; Chow, K.U.; Holtmeier, W.; Kullmer, Th.; Kronenberger, H.; Lindhoff-Last, E.; Mitrou, P.; Hauser, I.; Spyridopoulos, I.; u. Mitarb.	Althoff, P.H. Braden, B.

## 2. Semester des klin. Studiums

### Scheinpflichtiges Lehrangebot

Bitte beachten!

Im Sommersemester 2006 wird das klinische Studium auf das neue Curriculum umgestellt. Es sind daher aus räumlichen bzw. personellen Gründen noch Änderungen möglich!

Insbesondere die Vorlesungszeiten werden sich geringfügig ändern. Insoweit muss, was genaue Orte und Zeiten und Namen der Lehrenden angeht, im Einzelfall auf die laufend aktualisierte Online-Version des Vorlesungsverzeichnisses sowie auf die Aushänge im Haus 23, Zentralbau verwiesen werden. Für alle Kurse und Praktika wird zu Beginn des Semesters ein Kursablaufprogramm bekannt gemacht, dem die persönlichen Termine zu entnehmen sind.

Evidence Based Medicine (Querschnittsbereich 1, 2. Teil) S; Di - Mo, 17:00 - 20:00, Haus 9, R 304	Gem.-Veranst.
Blockpraktikum Innere Medizin I (ein zweites folgt in höheren klinischen Semestern); PR: Blocks von 4 Wochen Dauer, s. Programm, Orte/Stationen werden noch bekanntgegeben (im Uniklinikum u. Akad. Lehrkrankenhäusern)	Caspary, W. Hoelzer, D. Zeiher, A. Gem.-Veranst.
Klinische Chemie K; Mi, 13:00 - 15:00, 16:00 - 18:00, H 23 A, Sem.-R. Klin. Chemie; Gruppe A u. B	Oremek, G. Gossmann, J.W. Kirchmaier, K.I.P.M. Seidl, Ch.; Siede, W.

Blockpraktikum Chirurgie I (ein zweites folgt in höheren klinischen Semestern); PR; Blocks von 4 Wochen, s. Programm, Orte/Stationen werden noch bekannt gegeben (im Uniklinikum u. Akad. Lehrkrankenhäusern)	Bechstein, W.O. Marzi, I. Moritz, A. Gem.-Veranst.
Anästhesie und Intensivmedizin PR; Di und Do, 7.15 - 17.00, Gruppen nach Einteilung, Haus 23	Zwißler, B.Ch.G. Habler, O. Bremerich, D.; Wissing, H.; u. Mitarb.
Arbeitsmedizin, Sozialmedizin S; Mo, 14.00 - 16.00, Räume werden noch bekannt gegeben	Elsner, G.
Geschichte, Theorie und Ethik der Medizin (Teil 2) S; Freitag/Samstag n.V. (s. Aushang), H 49, Seminarraum, Eingang Paul-Ehrlich-Str.	Benzenhöfer, U. Bockenheimer-Lucius, G.
Infektiologie, Immunologie (Querschnittsbereich 4, 2. Teil) S; Mo, 11:00 - 13:00, H 22-1	Brade, V. Brodt, H.-R. Brandt, C.; Doerr, H.W.
Geriatric (Medizin d. Alterns u.d. alten Menschen) PR; Di, Do, ganztägig, in außeruniversitären Krankenhäusern, Orte u. Termine im Kursplan Innere Medizin I	Püllen, R. Werner, H. Knauf, W. Hahn, K.; Bach, M.

### Lehrangebot gem. § 2 (1) ÄAppO

Die folgenden Veranstaltungen finden als Vorlesungen statt bzw. bereiten die betr. Kurse bzw. Praktika vor bzw. nach. Die vermittelten Inhalte können Gegenstand der schriftlichen Prüfung zur Erlangung der Leistungsnachweise nach § 27 ÄAppO sein.

Frauenheilkunde V; Mo, 10.00 - 11.00, Ort wird noch bekannt gegeben	Gem.-Veranst.
Innere Medizin V; Mi, 8:00 - 10:00, H 22-1	Badenhoop, K. Brodt, H.-R. Caspary, W.; Geiger, H.; Hoelzer, D.; Hohnloser, S.; Stein, J.
Klinische Chemie, Laboratoriumsdiagnostik V; Mi, 15:00 - 16:00, H 22-1	Oremek, G.
Kinderheilkunde V; Mi, 10:00 - 11:00, H 27 B	Klingebiel, Th. Gem.-Veranst.
Grundlagen der Anästhesie V; Fr, 12:15 - 13:00, H 22-1	Zwißler, B.Ch.G. Bremerich, D. Hofstetter, R.; Habler, O.; Lischke, V.; Wissing, H.; Welte, M.; Zimmermann, M.
Geschichte, Theorie, Ethik der Medizin V; Di, 14:00 - 16:00, H 22-1; Do, Zeit n.V., H 22-1	Benzenhöfer, U. Bockenheimer-Lucius, G.
Pharmakologie, Toxikologie II. (2. Teil der Vorlesung aus dem ersten klin. Semester); V; Fr, 10:00 - 12:00, H 6 B	Pfeilschifter, J.M. Frank, S. Eberhardt, W.; Kaszkin-Bettag, M.; Schölkens, B.A.; Wiemer, G.; Mühl, H.
Medizin d. Alterns und d. alten Menschen (Querschnittsbereich 7, Teil 1) f. Stud. 2. u. 3. klin. Sem.; V; Mi, 11:00 - 12:00, H 27 B	Bach, M. Püllen, R. Werner, H.; Knauf, W.; Hahn, K.

### 3. Semester des klin. Studiums

#### Scheinpflichtiges Lehrangebot

Bitte beachten !

Im Sommersemester 2006 wird das klinische Studium auf das neue Curriculum umgestellt. Es sind daher aus räumlichen bzw. personellen Gründen noch Änderungen möglich! Insbesondere die Vorlesungszeiten werden sich geringfügig ändern. Insoweit muss, was genaue Orte und Zeiten und Namen der Lehrenden angeht, im Einzelfall auf die laufend aktualisierte Online-Version des Vorlesungsverzeichnisses sowie auf die Aushänge im Haus 23, Zentralbau verwiesen werden. Für alle Kurse und Praktika wird zu Beginn des Semesters ein Kursablaufprogramm bekannt gemacht, dem die persönlichen Termine zu entnehmen sind.

Blockpraktikum Innere Medizin I (ein zweites folgt in höheren klinischen Semestern); PR; Blocks von 4 Wochen Dauer, werden noch bekanntgegeben (im Uniklinikum u. Akad. Lehrkrankenhäusern)	s. Programm, Orte/Stationen Zeher, A. Gem.-Veranst.
Blockpraktikum Chirurgie I (ein zweites folgt in höheren klinischen Semestern); PR; Blocks von 4 Wochen, noch bekannt gegeben (im Uniklinikum u. Akad. Lehrkrankenhäusern)	Bechstein, W.O. Marzi, I. Moritz, A. Gem.-Veranst.
Praktikum Allgemeinmedizin I (ein zweites folgt in höheren klinischen Semestern); PR; Mi, 12.15 - 17.00, in Praxen niedergelassener Ärztinnen/Ärzte	Gerlach, F. u. Lehrbeauftragte
Infektiologie, Immunologie (Querschnittsbereich 4, 2. Teil) S; Mo, 11:00 - 13:00, H 22-1	Brade, V. Brodt, H.-R. Brandt, C.; Doerr, H.W.
Klinische Pharmakologie/Pharmakotherapie (Querschnittsbereich 9, Teil 1) S; Mo, 17.00 - 19.00, Räume u. Termine werden noch bekannt gegeben (Fallbesprechungen)	Harder, S. Geißlinger, G.

#### Lehrangebot gem. § 2 (1) ÄAppO

Die folgenden Veranstaltungen bereiten die betr. Kurse bzw. Praktika vor bzw. nach. Die vermittelten Inhalte können Gegenstand der schriftlichen Prüfung zur Erlangung der Leistungsnachweise nach § 27 ÄAppO sein.

Innere Medizin V; Mi, 8:00 - 10:00, H 22-1	Badenhoop, K. Brodt, H.-R. Caspary, W.; Geiger, H.; Hohnloser, S.; Hoelzer, D.; Stein, J.
Kinderheilkunde V; Mo, 10:00 - 11:00, H 22-1	Klingebiel, Th. Gem.-Veranst.
Allgemeinmedizin V; Mi, 11:00 - 12:00, wird d. Aushang bekanntgegeben	Gerlach, F. Gem.-Veranst.
Pharmakologie, Toxikologie II. (2. Teil der Vorlesung aus dem ersten klin. Semester); V; Fr, 10:00 - 12:00, H 6 B	Pfeilschifter, J.M. Frank, S. Eberhardt, W.; Kaszkin-Bettag, M.; Schölkens, B.A.; Wiemer, G.; Mühl, H.
Medizin d. Alterns und d. alten Menschen (Querschnittsbereich 7, Teil 1) f. Stud. 2. u. 3. klin. Sem.; V; Mi, 11:00 - 12:00, H 27 B	Bach, M. Püllen, R. Werner, H.; Knauf, W.; Hahn, K.

#### 4. Semester des klin. Studiums

##### Scheinpflichtiges Lehrangebot

Bitte beachten !

Seit einigen Jahren wird das klinische Studium nach den Regeln des Studienjahres und denen der neuen Approbationsordnung für Ärzte vom 27. Juni 2002 durchgeführt. Das Curriculum wird weiterhin für alle klinischen Semester den neuen Gegebenheiten und Erfahrungen angepasst. Es sind daher aus räumlichen bzw. personellen Gründen noch Änderungen möglich! Insofern muss, was genaue Orte und Zeiten und Namen der Lehrenden angeht, im Einzelfall auf die laufend aktualisierte Online-Version des Vorlesungsverzeichnisses sowie auf die Aushänge im Haus 23, Zentralbau verwiesen werden. Für alle Kurse und Praktika wird zu Beginn des Semesters ein Kursablaufprogramm bekannt gemacht, dem die persönlichen Termine zu entnehmen sind.

Kinderheilkunde, Blockpraktikum I (zweiwöchig) PR; Orte u. pers. Termine werden per Aushang im H 32, ZKi u. H 23, ZBau bekanntgegeben, ein Programm zu Beginn d. Sem. ausgegeben	Böhles, H. Hofstetter, R. Klingebiel, Th. Schrod, L.; u. Mitarb.
Psychosomat. Medizin u. Psychotherapie PR; Orte u. pers. Termine werden per Aushang im H23 ZBau u. H 93, bekanntgegeben	Jordan, J. Overbeck, G. Gem.-Veranst.
Hals-, Nasen- und Ohrenheilkunde - Blockpraktikum - PR; werden durch Aushang H23 ZBau bekanntgegeben	Gall, V. Gstöttner, W. Knecht, R.; Stürzebecher, E.; Gjuric, M.; May, A.; Weber, A.
Frauenheilkunde und Geburtshilfe, Blockpraktikum I PR; Orte u. pers. Termine werden per Aushang im H23 ZBau bekanntgegeben	Ahr, A.M. Baumann, R. Born, H.-J.; Gätje, R.; Dericks-Tan, J.; Loibl, S.; Jung-Hoffmann, C.; Steinborn-Kröhl, A.; Solbach, Ch.; von Minckwitz, G.; Kuhl, H.; Vering, A.; Kissler, S.; Scharl, A.
Orthopädie PR; Mi, 8.15 - 9.45, H97, OUPF und andere	Graichen, H. Hovy, J.A. Janssen, G.; Kurth, A.; Rittmeister, M.; Rehart, S.; Zichner, L.

##### Lehrangebot gem. § 2 (1) ÄAppO

Klinisch-Pathologische Fallkonferenz, Teil 2 (Teil 1 im WS) V; Di, 8:00 - 10:00, H 6 B	Gem.-Veranst.
Frauenheilkunde V; Mo, 10.00 - 11.00, Ort wird noch bekannt gegeben	Gem.-Veranst.
Kinderheilkunde V; jede Woche Mo, Fr, 9:00 - 10:00, H 23-4	Böhles, H. Hofstetter, R. Klingebiel, Th.; Gem.-Veranst.
Klinisch-Radiologische Fallkonferenz - Querschnittsbereich 11 (Teil 2) V; Fr, 10:00 - 12:00, H 22-1	Böttcher, H.D. Jacobi, V. Grünwald, F.; Gem.-Veranst.
Neurologie (Fortsetzung aus dem WS) V; Do, 9.00 - 10.00, Ort wird bekannt gegeben	Steinmetz, H. Seifert, V. Gem.-Veranst.
Umweltmedizin - Querschnittsbereich 6 (§ 27 ÄAppO) V; Di, 10.00 - 11.00, Ort wird noch bekannt gegeben	Schöfer, H. Schmidt-Matthiesen, A. Schulze, J.B.; Gem.-Veranst.
Hals-, Nasen- und Ohrenheilkunde V; Mo, 8.00 - 9.00, Ort wird bekannt gegeben	Gall, V. Gstöttner, W. Gem.-Veranst.
Allgemeinmedizin V; Do, 10:00 - 11:00, Raum n.V.; Ort wird noch bekannt gegeben	Gerlach, F. Gem.-Veranst.
Klinisch-Pharmakologische Fallkonferenz - Querschnittsbereich 9 (§ 27, ÄAppO); V; Mi, 10:00 - 12:00, H 22-1; Do, 11:00 - 12:00, H 22-1	Geißlinger, G. Gem.-Veranst.
Naturheilverfahren, Physikalische Therapie - Querschnittsbereich 12 (§ 27 ÄAppO); V; Do, 8.00 - 9.00, Ort wird bekannt gegeben	Kaszkín-Bettag, M. Gem.-Veranst.

## 5. Semester des klin. Studiums

### Scheinpflichtiges Lehrangebot

Bitte beachten !

Seit einigen Jahren wird das klinische Studium nach den Regeln des Studienjahres und denen der neuen Approbationsordnung für Ärzte vom 27. Juni 2002 durchgeführt. Das Curriculum wird weiterhin für alle klinischen Semester den neuen Gegebenheiten und Erfahrungen angepasst. Es sind daher aus räumlichen bzw. personellen Gründen noch Änderungen möglich! Insoweit muss, was genaue Orte und Zeiten und Namen der Lehrenden angeht, im Einzelfall auf die laufend aktualisierte Online-Version des Vorlesungsverzeichnisses sowie auf die Aushänge im Haus 23, Zentralbau verwiesen werden. Für alle Kurse und Praktika wird zu Beginn des Semesters ein Kursablaufprogramm bekannt gemacht, dem die persönlichen Termine zu entnehmen sind.

Psychiatrie  
PR; Mo - Fr, zweiwöchig, siehe Semesterplan  
Bauer, H.  
Herrlich, J.  
Maurer, K.; Pflug, B.; Poustka, F.; Volk, S.; Weinel, E.; Wetterling, T.

Neurologie  
PR; einwöchiges Blockpraktikum, siehe Semesterplan  
Seifert, V.  
Steinmetz, H.

Dermatologie  
PR; 6 Wochen-Praktikum, s. Kursplan, Ort: H 21 C, Di ab 13.00, Die  
Ochsendorf, F.R.  
Genauen Termine u. Orte sind dem Kursplan zu entnehmen, der zu Beginn des Semesters ausgegeben wird.  
Gem.-Veranst.

Rechtsmedizin  
PR; 6 Wochen-Praktikum, siehe Kursplan, Ort: H 44 und Kursräume d.  
Bratzke, H.  
Rechtsmedizin, Zeit: Gruppen Mi u. Do ab 13.00. Die genauen Termine u.  
Orte sind dem Kursplan zu entnehmen, der zu Beginn des Semesters  
ausgegeben wird.

Augenheilkunde (Blockpraktikum)  
PR; Do, 8.00 - 10.00 bzw. 14.00 Uhr, siehe Einteilung im Aushang H23 ZBau  
Gümbel, H.  
Koch, F.  
Kohnen, Th.; Ohrloff, Ch.; Schalnus, R.; Welt, R.

Orthopädie  
PR; Mi, 8.15 - 9.45, H97, OUPF und andere  
Graichen, H.  
Hovy, J.A.  
Janssen, G.; Kurth, A.; Rittmeister, M.; Rehart, S.; Zichner, L.

### Lehrangebot gem. § 2 (1) ÄAppO

Klinisch-Pathologische Fallkonferenz, Teil 2 (Teil 1 im WS)  
V; Di, 8:00 - 10:00, H 6 B  
Gem.-Veranst.

Umweltmedizin - Querschnittsbereich 6 (§ 27 ÄAppO)  
V; Di, 10.00 - 11.00, Ort wird noch bekannt gegeben  
Schöfer, H.  
Schmidt-Matthiesen, A.  
Schulze, J.B.; Gem.-Veranst.

Psychiatrie  
V; Mo, 10:00 - 12:00, H 21 C  
Gem.-Veranst.

Klinisch-Radiologische Fallkonferenz - Querschnittsbereich 11 (Teil 2)  
V; Fr, 10:00 - 12:00, H 22-1  
Böttcher, H.D.  
Jacobi, V.  
Grünwald, F.; Gem.-Veranst.

Neurologie (Fortsetzung aus dem WS)  
V; Do, 9.00 - 10.00, Ort wird bekannt gegeben  
Steinmetz, H.  
Seifert, V.  
Gem.-Veranst.

Dermatologie  
V; Mo, 8:00 - 10:00, H 21 C  
Kaufmann, R.  
Gem.-Veranst.

Augenheilkunde  
V; Fr, 9:00 - 10:00, H 8 E  
Ohrloff, Ch.  
Gem.-Veranst.

Allgemeinmedizin  
V; Do, 10:00 - 11:00, Raum n.V.; Ort wird noch bekannt gegeben  
Gerlach, F.  
Gem.-Veranst.

Klinisch-Pharmakologische Fallkonferenz - Querschnittsbereich 9 (§ 27, ÄAppO)  
V; Mi, 10:00 - 12:00, H 22-1; Do, 11:00 - 12:00, H 22-1  
Geißlinger, G.  
Gem.-Veranst.

Rechtsmedizin  
V; Fr, 8:00 - 9:00, Raum n.V.; Ort wird noch bekannt gegeben  
Bratzke, H.  
Gem.-Veranst.



## 6. Semester des klin. Studiums

Seit einigen Jahren wird das klinische Studium nach den Regeln des Studienjahres und denen der neuen Approbationsordnung für Ärzte vom 27. Juni 2002 durchgeführt. Das Curriculum wird weiterhin für alle klinischen Semester den neuen Gegebenheiten und Erfahrungen angepasst. Es sind daher aus räumlichen bzw. personellen Gründen noch Änderungen möglich! Insoweit muss, was genaue Orte und Zeiten und Namen der Lehrenden angeht, im Einzelfall auf die laufend aktualisierte Online-Version des Vorlesungsverzeichnisses sowie auf die Aushänge im Haus 23, Zentralbau verwiesen werden. Für alle Kurse und Praktika wird zu Beginn des Semesters ein Kursablaufprogramm bekannt gemacht, dem die persönlichen Termine zu entnehmen sind.

### Scheinpflichtiges Lehrangebot

Innere Medizin II (Blockpraktikum) PR; Die genauen Termine u. Orte sind dem Kursplan zu entnehmen, der zu Beginn des Semesters ausgegeben wird.	Badenhoop, K. Gem.-Veranst.
Chirurgie II (Blockpraktikum) nach § 27, 2 ÄAppO PR; Die genauen Termine u. Orte sind dem Kursplan zu entnehmen, der zu Beginn des Semesters ausgegeben wird.	Fieguth, H.G. Gem.-Veranst.
Kinderheilkunde II (Blockpraktikum) PR; Die genauen Termine u. Orte sind dem Kursplan zu entnehmen, der zu Beginn des Semesters ausgegeben wird.	Klingebiel, Th. Gem.-Veranst.
Allgemeinmedizin II - Blockpraktikum - (nach § 27, 2 ÄAppO) PR; Anmeldung im IfA, H 10 notwendig. In Praxen niedergelassener Ärzte.	Gerlach, F. Gem.-Veranst.
Frauenheilkunde und Geburtshilfe, PR II (nach § 27, 4 ÄAppO) PR; Mo-Fr, 8:15 - 16:00, Raum n.V.; in den vorgesehenen Einrichtungen	Engel, K. Michel, R.-Th. Schuhmann, R.; Scharl, A.; Vering, A.

### Wahlfächer

Angewandte klinische Pathologie S; Di, 8.30 - 10.00 und 1 x Fr, 12.00 - 16.00, Inst. f. Pathologie	Hansmann, M.-L.
Genetisch mitbedingte Fertilitätsstörungen S; Zeit/Ort n.V.	König, R.
Genetische Beratung bei onkologischen Erkrankungen (interaktives Seminar) S; Zeit/Ort n.V.	König, R.
Genetische Syndrome in der Onkologie S; Zeit/Ort n.V.	König, R.
Klinische Genetik S; Zeit/Ort n.V.	König, R. Brude, E. Schäfer, D.
Einführung i.d. Neuropathologische Diagnostik S; Mo, 10.15 - 11.45, Edinger-Bibliothek, Deutschordenstr. 46	Tews, D.S.
Bilderkennungs- und Fallbearbeitungskolloquium PR; Mi, 17:00 - 19:00, H 22-1	Schulze, J.B.
Einführung i.d. Leistungs- und Sportmedizin S; jede 2. Woche Mi, 16:30 - 18:00, H 32; Hörsaal der Kinderheilkunde	Banzer, W. Hofstetter, R. Marzi, I.; Zeiher, A.
Forschungskolloquium Sportmedizin f. Doktoranden u. Postdocs S; Abt. Sportmedizin, Inst. f. Sportwissenschaften, Ginnheimer Landstr. 39	Banzer, W. Vogt, L.
Sportmedizinisch-kardiologisches Seminar steht in Zusammenhang mit Pos. 29 PR/S; Exkursion nach Riezlern (kl. Walsertal), in der vorlesungsfreien Zeit	Banzer, W. Hofstetter, R. Zeiher, A.
Sportmedizinisches Praktikum - Exercise Physiology PR; 14.00 - 17.00, Abt. Sportmedizin, Inst.f. Sportwissenschaften, Ginnheimer Landstr. 39	Banzer, W. Vogt, L.
Endoskopische Techniken PR; 1-stündig, n.V., Endoskopie Haus 11	Faust, D.
Ernährungsmedizin PR; Mo, 17:00 - 18:00, H 11, 2. St., Bibliothek	Stein, J.

Gastroenterologische Funktionsdiagnostik PR; Blockseminar 1 Woche, n.V.	Stein, J.
Immunpathologie bei Typ 1 Diabetes und assoziierten Erkrankungen S; Do, 15:00 - 17:00, H 33 B; 3. Donnerstag im Sem., n.V.	Badenhoop, K.
Tumorerkrankungen des Verdauungstraktes PR; 14-tägig, 2 Std., n.V., Bibliothek, H 11	Caspary, W. u. Mitarb.
Diagnose-, Differentialdiagnose und Therapie von Infektionskrankheiten PR; Haus 33c, Hochparterre, n.V.	Brodth, H.-R. Just-Nübling, G. u. Mitarb.
Klinische Onkologie PR; Mi, 14.00 - 16.00, ggf. Wochenende, Internistisches Facharztzentrum, Stresemannallee 3	Chow, K.U. Bergmann, L. Scheuring, U. u. Mitarb.
Molekulare Onkologie - von der Pathogenese zur molekularen Therapie S; Zeit n.V., L 100, ZBau, UG; n.V.	Ruthardt, M.
Ringvorlesung Tropenmedizin V; Mi, 17:15 - 18:45, H 14 A	Just-Nübling, G.
From bench to bedside PR; Seminarraum H 6, n.V.	Dimmeler, S. Spyridopoulos, I.
Molekulare Mechanismen Nephrologie u. Transplantation; Theorie u. Praxis PR/S; Do, 14.00 - 16.00, n.V., Station A4 + TX-Labor, Bibliothek d. Nephrologie	Hauser, I.
Klinische Nephrologie PR; Mo, 14.00 - 16.00, 14-tg., Nephrol. Ambulanz, H 23, EG	Lenz, T.
Interpretation von Klinisch-chemischen Laboruntersuchungen K; Mi, 13:00 - 14:00, H 23 A, Sem.-R. Klin. Chemie	Oremek, G.
Klinische Chemie, Laboratoriumsdiagnostik S; Mo, 14:00 - 16:00, Raum n.V.	Oremek, G.
Praktische Mikroskopie - Harnsedimente K; ganztägig n.V.	Oremek, G.
Tumormaker V; Mi, 12.00 - 12.45, H 23, R I 33	Oremek, G.
Chirurgische Untersuchungsverfahren (incl. Sonographie) u. Nahttechniken PR; Fr, 14:00 - 16:00, Chirurg. Bibliothek, H 23 A	Sachs, M.
Geschichte der operativen Chirurgie und ihrer Ethik S; Fr, Zeit n.V., Chirurg. Bibliothek, H 23 A; n.V.	Sachs, M.
Kinderchirurgie für klin. Fächer S; Mo, 13:00 - 14:00, S 22-1	Heller, K.
Neonatologische Intensivmedizin PR; Mi, 13.30, evtl. 14-tgl., Neugeborenen-Intensiv-Station	Heller, K.
Notfallmedizin PR; 7 Tage n.V.	Marzi, I. u. Mitarb.
Spezielle Handchirurgische Aspekte in der Unfallchirurgie PR; Fr, 8:00 - 15:00, H 97; Poliklinik, Orth. Friedrichsheim	Frank, J. Rose, S.
Spezielle Unfallchirurgie (Theorie und Anwendung) 4 Themenblocks: Hand-, Kinder-, Wirbelsäulenchirurgie + Politrauma über 2 Semester; PR; Do, 16:00 - 17:30, Chirurg. Bibliothek, H 23 A; + Poliklinik, n.V.	Marzi, I. Frank, J. Siebert, H. Rose, S.
Sporttraumatologie für Sportstudenten und Mediziner V/UE; Do, 16:15 - 17:45, H 22-1	Inglis, R.
Unfallchirurgische Techniken f. Medizinstudierende (Osteosynthese-Workshop); PR; Blockseminar u. Praktikum 3 Tage à 8 Std. n.V.	Rose, S. Marzi, I. Frank, J.
Unfallchirurgischer Zugangswege für Medizinstudierende PR/S; Blockseminar u. Praktikum 2,5 Tage à 8 Std. n.V.	Rose, S. Marzi, I. Frank, J.
Wissenschaftsseminar: Unfallchirurgische Forschung S; Di, 16:00 - 17:30, Chirurg. Bibliothek, H 23 A; und Labor	Marzi, I. Frank, J.

Spezielle Gesichtschirurgie PR; Do, 15.45 - 17.15, HSA MKPG-Chirurgie, Haus 21 G	Sader, R. Klein, C. Kovács, A.; u. Mitarb.
Differentialdiagnostisches Fall-Seminar S; Mo, 16:00 - 17:30, H 32	Böhles, H.
Allergologische, immunologische und infektiologische Diagnostik und Therapie im Kindesalter - 5. - 6. Klin. Sem.; BP; in der vorlesungsfreien Zeit, s. Aushang, Tel. 6301-83063	Zielen, S. u. Mitarb.
Differentialdiagnose der Kinderheilkunde PR; Mo, 16:00 - 17:00, H 32	Böhles, H.
Klinische Visite a.d. Neugeborenen-Intensiv-Station PR; Fr, 10:00 - 11:00, H 15 B; 1. OG	Bauer, K. u. Mitarb.
Nichtinvasive Untersuchungstechniken in der Pädiatrischen Kardiologie PR; vorlesungsfreie Zeit, 1 x 2-3 Std., Poliklinik d. Klinik f. Kinderheilkunde II	Hofstetter, R.
Neuropädiatrie pur - Vom Symptom zur Diagnose S; Mi, 15.00 - 17.00 oder n.V.	Kieslich, M.
Blasten-Blutbild-Bobby Car Onkologie PR; Di, 17:30 - 19:30, H 32; Vb 19.4.2006	Klingebiel, Th.
Problem orientiertes Lernen: Pädiatrie S; Voraussichtl. Mo, 18.00 - 20.00, Lernstudio u. Haus 32	Klingebiel, Th. Schulze, J.B. u. Mitarb.
Theorie u. Praxis der Sportmedizin f. Medizinstudenten V/UE; jede 2. Woche Mi, 16:30 - 18:30, Konferenzraum; H 32, Kinderklinik, UG	Banzer, W. Burger, W. Hofstetter, R. Schächinger, V.; Zeiher, A.
Klin. Pathophysiologie d. Neugeborenen PR; Mi, 13:00 - 14:30, H 15 B; 1. OG, Station 14-2	Schlößer, R.
Pädiatrische Neurologie PR; Mi, 15.00 - 17.00 bzw. n.V., ZKi-Hörsaal + Stationen	Kieslich, M.
Seminar für PJ-Studenten PR; Di, 13:00 - 14:00, Raum n.V.; Stat. 32-7 o. 14-2	Schlößer, R. u. Mitarb.
Einführung in die Gerontopsychiatrie S; Fr, 16:00 - 17:30, H 93 E; Anmeldung: 6301/7094	Pantel, J.
Psychiatrische Gutachtertätigkeit V; Mi, 16:00 - 17:00, H 93 E	Bauer, H. Richtberg, W.
Wissenschaftliches Kolloquium, Psychiatrie/Psychosomatik S; Mi, 17:00 - 18:30, H 93 E	Wiedemann, G.
Aktuelle Themen der Psychosomatik: Manualisierte Psychotherapie S; Do, 12:30 - 14:00, H 93 E; 2. Stock, R 220	Grabhorn, R. Jordan, J.
Kinder- und jugendpsychiatrische Diagnostik unter Anwendung standardisierter Verfahren/Instrumente; S; Mi, 17:00 - 18:00, H 92, Sem.-Raum	Poustka, F.
Neurobiologische Aspekte aggressiven Verhaltens S; Do, 16:00 - 17:00, H 92, Sem.-Raum	Demisch, L.
Psychobiologie von impulsiven und aggressiven Verhaltensstörungen S; Do, 17:30 - 19:00, H 92, Bibliothek	Demisch, L.
Gruppenprogramme i.d. Behandlung psychiatrischer Patienten u. deren Angehöriger; S; Di, 16:00 - 18:00, H 93 E	N.N.
Praktische Übungen zur Psychopathologie PR; Do, 16:30 - 17:30, H 93 E; Poliklinik	N.N.
Nuklearmedizin i.d. Onkologie PR; Zeit n.V., H 21 D - D 106; n.V.	Grünwald, F. u. Mitarb.
Kinderradiologie KO; Mo, 13:30 - 15:00, H 32, C 25	Schmidt, H.
Minimalinvasive onkologisch-radiologische Diagnostik und Intervention PR; n.V.	Vogl, Th.

Onkologisch-radiologische Diagnostik und Intervention PR; Mo, 15.00 - 17.00, ZRad, Haus 23	Vogl, Th.
Pädiatrisch-Onkologische Konferenz PR; jede 2. Woche Mo, 16:00 - 18:00, H 32, C 25	Schmidt, H.
Sonographie/Röntgen beim Kind PR; Zeit n.V., H 32, C 25; n.V.	Schmidt, H.
Interdisziplinäre Diagnostik und Pathomorphologie von Hirntumoren S; Do, Zeit n.V., H 95; 16.00 c.t., Raum Nr. 69a, Teilnehmerzahl: 8	Nafe, R.
Neuroradiologische Diagnostik u. Therapie - Wo liegen die Grenzen? V; Di, 14.15 - 15.00, Hörs.d.Inst.f. Neuroradiologie	Lanfermann, H.
Seminar: Neurovaskuläre Bildgebung und Intervention PR; n.V., Inst. f. Neuroradiologie, Demo-Raum	Berkefeld, J.
Anatomische Grundlagen neurochirurgischer Operationen anhand d. Kernspintomographie; PR; und 13. - 15.4.2005	Raabe, A.
Bewußtseinsstörungen: Koma, Sopor, Somnolenz, Ursachen und chir. Behandlung; PR; Haus 95	Raabe, A.
Chirurgische Knotentechnik - Hands-on-Kurs m. prakt. Übungen PR; 8:00 - 11:00, H 95, Bibliothek; 18.7. o. 19.7. o. 20.7. o. 21.7.	Marquardt, G.
Crashkurs Hirndrucktherapie PR; 8:00 - 12:00, H 95, Bibliothek; 7.3., o. 8.3., o. 9.3. o. 10.3.	Raabe, A.
Crashkurs neurologische Untersuchung PR; 18.7. oder 19.7. oder 20.7. oder 21.7., 12.00 - 15.00	Marquardt, G.
Erkrankungen d. Hypophyse u. neurochirurgische Behandlung PR; Zeit/Ort n.V.	Marquardt, G.
Hand-On: Neuromonitoring PR; Zeit n.V., H 95, Bibliothek; 26.07., 15.00 - 17.00 und 27.7., 8.00 - 12.00	Szelényi, A.
Hands-On: Einf.i.d. Neurophysiologie PR; Zeit/Ort n.V.	Szelényi, A.
Hirnblutungen: Symptome, Ursachen, Diagnostik und Therapie PR; Zeit n.V., H 95, Bibliothek; 8.00 - 11.00 oder 11.00 - 14.00, 11.3.	Raabe, A.
Hirntod-Diagnostik PR; oder 19.4.	Szelényi, A.
Molekularbiologische Methoden in der Experimentellen Neurochirurgischen Forschung; S; Mo, 17.00 - 18.30, H 25 B, Seminarraum, 4. OG	Kögel, D. u. Mitarb.
Neurochirurgische Intensivmedizin PR; 16:30 - 18:00, H 95, Bibliothek; 4.4. , 11.4., 30.5., 13.6. + 27.6.	Gerlach, R.
Neurochirurgische Visite: Patientenvorstellung, Pathophysiologie, typ. Zeichen und Symptome; PR; Haus 95	Gerlach, R.
Pädiatrische Neurochirurgie (Tumore, Fehlbildungen u. Hydrozephalus) PR; 8:00 - 12:00, H 95, Bibliothek; 1.3. o. 2.3	Gerlach, R.
Periphere Nervenläsionen PR; 17:00 - 18:30, H 95, Bibliothek; 27./28.4. o. 21./22.6. o. 5./6.7.	Szelényi, A.
Schädel-Hirn-Trauma PR; oder 10.05.05	Raabe, A.
Schädel-Hirn-Trauma - Einteilung, Behandlung Outcome PR; Haus 95	Raabe, A.
Stereotaxie - Methode u. Indikationen PR; oder 10.00 - 12.00	Marquardt, G.
Untersuchung bewußtloser Patienten PR; 13:00 - 17:00, H 95, Bibliothek; 7.3., o. 8.3., o. 9.3., o. 10.3.	Raabe, A.
Grundlagen der Reproduktionsmedizin S; Mi, 11.30 - 12.30, H 15, E-42	Kissler, S.
Gynäkologische Operationen PR; Fr, 8:00 - 12:00, H 14 A; OP	Kaufmann, M. Gätje, R.
Interdisziplinäre Konferenz Pränatalmedizin PR; Fr, 13:00 - 14:00, H 15 B; Ultraschall	Louwen, F.A.

Klinische Visite in Frauenheilkunde und Geburtshilfe PR; Mo, 7:00 - 8:00, H 15 B; Stat. 15-1	Gätje, R.
Konferenz für Genitale und Brusttumoren S; Mi, 14:30 - 15:30, H 14 A; Radiologie	Kaufmann, M. von Minckwitz, G.
Ultraschalldiagnostik i.d. Gynäkologie u. Geburtshilfe PR; Zeit n.V., H 14 A; Wochenendkurse	Louwen, F.A.
Experimentelle Dermatologie PR; Fr, 9:00 - 13:00, H 17 UG, Sem.-R.; Immunologie-Labor	Bernd, A. Boehncke, W.-H. Gille, J. Boehncke, W.-H.
Molekulare Medizin S; Fr, 13:00 - 15:00, Haus 21; Bibliothek	
Zellphysiologie und Molekularbiologie am Bsp. dermatologischer Fragestellungen; PR; n.V., ZDV-B-Labor, H 17, UG,	Bernd, A. Kippenberger, S.
Andrologie S; Mi, 16.00 - 17.00, H 21, G 06	Ochsendorf, F.R.
Eye-Camp - Wetlab f. Studierende PR; Haus 8 B, Seminarraum, siehe Aushang	Hattenbach, L.-O. Gümbel, H.
Klinische und Experimentelle Vorderabschnittschirurgie (Augen) PR; 14.00 - 18.00	Kohnen, Th.
Mikrochirurgie d. Auges /Operationskurs (WET-Lab) PR; Blockkurs, 12 - 24 Std., n.V., H 8, Seminarraum/OP	Ohrloff, Ch.
Laserchirurgie PR; Zeit n.V., H 29; n.V.	Romanos, G.
Zelluläre Grundlagen neurodegenerativer Erkrankungen S; Sammlung d. Anatomie, H 27, n.V.	Schultz, Ch.
Informationsverarbeitung im ZNS S; 15.00 - 17.15, H 26, 3. OG, Raum 311	N.N.
Struktur u. Entwicklung v. Gesundheitssystemen - Nationale u. internationale Aspekte; S; Zeit/Ort n.V.	Rakowitz, N. u. Mitarb.
Angewandte Naturheilkunde S; Exkursion ganztags nach Absprache, Bad Camberg	Gündling, P.W.
Arbeitskreis Akupunktur (TCM) V/UE; Mi, 19:30 - 21:00, H 22-2	Grandjean, M. Birker, K. Germann, M.
Einführung in die Reisemedizin S; jede 2. Woche Mi, 18:00 - 20:00, H 10 C, Seminarraum	Vetter, G. Klinsing, U.
Klassische Homöopathie S; Di, 18:00 - 19:30, H 10 C, Seminarraum	Aevermann, S.
Naturheilkunde und Osteopathie S; Mi, 17:30 - 19:00, H 9 B, R 213	Gündling, P.W. Siefert, L.E.
Ethische und rechtliche Fragen bei der Betreuung von alten Patienten; S; Kursraum d. Senckenbergischen Instituts f. Geschichte d. Medizin	Bockenheimer-Lucius, G.
Management schwerer nosokomialer Infektionen PR; Zeit n.V., H 40; ganztägiges Blockpraktikum über 5 Tage, 1 Woche vor SS	Brandt, C. Hunfeld, K.-P.
Impfkurs PR; 2-stündig, n.V.	Doerr, H.W.
Impfungen u. Reisemedizinische Beratung PR; Impfambulanz, Paul-Ehrlichstr. 20, n.V.	Doerr, H.W.
Virologie S; Mi, 10:45 - 12:15, H 40	Doerr, H.W. Cinatl, J. Rabenau, H.
Virologisches Seminar (kann mit Promotion o.ä. kombiniert werden) S; 1 Jahr, n.V., Institut f. Med. Virologie	Doerr, H.W.
Anleitung zu wiss. Arbeiten in der klinischen Pharmakologie S; ganztg., siehe Aushang, H 74/75, 4. OG	Geißlinger, G. Harder, S.
	Lötsch, J.; Gem.-Veranst.

Klinische Arzneimittelprüfung S; 5 Termine, jeweils 2 Stunden, Termine nach Aushang bzw. Angabe der Website des Instituts	Harder, S. Geißlinger, G. Lötsch, J. Lötsch, J.
Klinische Pharmakokinetik S; jede 2. Woche Di, 14:00 - 16:00, Seminarraum; Haus 75	
Mechanismen des Schmerzes BP; 2 Wochen Blockpraktikum direkt nach Semesterende, Termin nach Aushang u. Mitarb.	Geißlinger, G. u. Mitarb.
Probleme der Polypharmakotherapie anhand von Fallbeispielen S; Do, 12:00 - 13:00, Seminarraum; Haus 75	Lötsch, J. u. Mitarb.
Seminar „Klinisch-Pharmakologische Forschung: Bench to bedside“ S; Fr, 9:00 - 10:00, H 74, 4. St.; siehe Aushang, H 74/75, 4. OG	Geißlinger, G. Harder, S. Lötsch, J.; Tegeder, I.
Seminar „Methoden der Klin. Pharmakologie“ S; Di, 13:00 - 14:00, H 74, 4. St.; siehe Aushang, H 74/75, 4. OG	Geißlinger, G. Harder, S. Lötsch, J.; Tegeder, I.
Zelluläre, molekulare und pharmakologische Mechanismen des Schmerzes BP; Blockveranstaltung, 31.7.2006-11.8.2006, Seminarraum; 9:00 - 16:00, H 75, 1. OG; Vorbespr. 13.7.2006, 17:00 Uhr	Geißlinger, G. u. Mitarb.
Exkursionen zur Rechtsmedizin E; Termine werden durch Aushang bekanntgegeben. Tel. 6301-7551	Bratzke, H. u. Mitarb.
Medizin und Recht S; siehe Aushang	Bratzke, H. Parzeller, M.
Wiss. Arbeiten im Zentrum der Rechtsmedizin AWA; ganztägig, n.V.	Bratzke, H. Kauert, G. Mebs, D.; Schmidt, P.; u. Mitarb.
Transfusionsmedizin u. Hämotherapie / Immnhämatologie PR; Konferenz-, bzw. Kursraum, Inst.f. Transfusionsmedizin u. Immnhämatologie; Vorbespr. 25.4.2006	Seifried, E. Seidl, Ch. Henschler, R. Oldenburg, J.; Tonn, T.; Weichert, W.; u. Mitarb.
Auskultation u. Pathophysiologie des Herzens PR; Mi, 15.00 - 16.30, Klinik Rotes Kreuz, Königswarter Str. 16, Abt. Kardiologie	Haase, J.
Differentialdiagnose von Haut- und Geschlechtskrankheiten V; Mi, 8:00 - 9:00, H 21 C	Fuchs, J.H. Ochsendorf, F.R. Schöfer, H. Dietrich, Ch.
Klinisch orientierte Ultraschalldiagnostik PR; 01.04.06 - 08.04.06, 6 x 7 Std., Obergurgl/Österreich	
Klinische Kardiologie im Herz-Kreislaufzentrum Rotenburg a.d.Fulda PR/S; Herz- u. Kreislaufzentrum Rotenburg an der Fulda, Heinz-Meise-Str. 100, 36199 Rotenburg a.d. Fulda	Unverdorben, M.
Onkogenomische Technologien: Grundlagen, Bedeutung, Limitationen S; Mo, 13:00 - 13:45, Seminarraum; Mi, 15:00 - 16:30, Seminarraum; Georg-Speyer-Haus	Stauber, R.H.
Sportmedizin und Rehabilitationskardiologie PR/S; Herz- u. Kreislaufzentrum Rotenburg a.d. Fulda, Heinz-Meise-Str. 100, 36199 Rotenburg a.d. Fulda	Unverdorben, M.

## II. Zahnmedizin

### Vorklinische Semester

Gemäß der Approbationsordnung für Zahnärzte vom 26.1.1955 in der Fassung der 4. VO zur Änderung der Prüfungsordnung für Zahnärzte vom 18.12.1992 werden im ZZMK (Carolinum) infolge des Hochschullehrermangels von den Professoren nur Pflichtveranstaltungen angeboten. Hinweis: Die Stud.-Beratung für das Fach Zahnmedizin erfolgt durch die Didaktik der Zahnmedizin (Haus 29). Außerdem stehen die Professoren des Zentrums nach dem Hauptkolleg zur Verfügung. Der Besuch der Lehrveranstaltungen erfolgt nach dem am Schw. Brett ausgehängten Stud.-Plan. Für alle Kursveranstaltungen u. Praktika des ZZMK ist nur die Zulassung einer beschränkten Teilnehmerzahl im Rahmen der zur Verfügung stehenden Arbeitsplätze möglich. Der Plan für das vorklinische u. klinische Studium der Zahnmedizin (mit Zeit- und Ortsangabe) wird zu Beginn der Vorlesungszeit durch Aushang bekanntgegeben. Maßgebend für die Organisation der Unterrichtsveranstaltungen, auch bei kurzfristigen Änderungen, sind für das SS 2006 allein die Aushänge im ZZMK, Haus 29.

### 2. Semester des vorklin. Studiums

#### Scheinpflichtiges Lehrangebot

Kursus der Anatomie II

PR; 1. Hälfte SS, siehe Aushang

Nürnbergger, F.; Oelschläger, H.; Rami, A.; Schomerus, Ch.; Schultz, Ch.; Stehle, J.; Wicht, H.; Klauer, G.

Biochemie I

PR; 2. Hälfte SS, siehe Aushang

Brandt, U.  
Müller-Esterl, W.  
Schägger, H.; Dikic, I.; Smolenski, A.; Tikkanen, R.; Brüne, B.

#### Lehrangebot gem. §§ 19 (3) und 26 (4a) ZÄAppO

Physik für Zahnmediziner

V; siehe Aushang

Riehn, Ch.

Biologie für Mediziner und Zahnmediziner

V; siehe Aushang

Boles, E.

Anatomie II

V; 1. Hälfte SS, siehe Aushang

Deller, Th.

Physiologie I

V; 2. Hälfte SS, siehe Aushang

Busse, R.  
Brandes, R.  
Fleming, I.

Biochemie I

V; 2. Hälfte SS, siehe Aushang

Brandt, U.  
Müller-Esterl, W.

Schägger, H.; Tikkanen, R.; Brüne, B.

Chemie für Zahnmediziner

V; siehe Aushang

Russ, Th.

### 4. Semester des vorklin. Studiums

#### Scheinpflichtiges Lehrangebot

Kurs der techn. Propädeutik

PR; 8.00 - 17.00 Uhr, 24.04. - 07.07.06

Lauer, H.-Ch.

Phantomkurs der Zahnersatzkunde I

PR; 8.00 - 17.00 Uhr, September u. Oktober 05

Lauer, H.-Ch.

Physiologie (einsemestrig)

PR; siehe Aushang

Brandes, R.  
Busse, R.

Fißlthaler, B.; Fleming, I.; Smolders, J.

#### Lehrangebot gem. § 26 (4a) ZÄAppO

Zahnärztliche Werkstoffkunde I und II

V; siehe Aushang

Lauer, H.-Ch.

### Klinische Semester

#### 1. Semester des klin. Studiums

Zahn-, Mund- und Kieferkrankheiten I

V; Di, 12:00 - 13:45, H 29

Klein, C.  
Nentwig, G.-H.  
Kovács, A.; Sader, R.

Allgem. Chirurgie für Zahnmediziner V; Mo, 12:15 - 13:00, EF 93, ZBau	Holzer, K.
Allgem. Pathologie für Zahnmediziner V; Mo, 9:15 - 10:00, K 6 B	Hansmann, M.-L.
Einführung in die Poliklinik für Zahn-, Mund- u. Kieferkrankheiten (auscultando); K; Mi, 16:15 - 17:00, H 29; R 113	Nentwig, G.-H. u. Mitarb.
Einführung in die Zahn-, Mund- und Kieferheilkunde V; Fr, 9:45 - 10:30, H 29	Nentwig, G.-H. u. Mitarb.
Klinik u. Poliklinik der Zahn-, Mund u. Kieferkrankheiten (auscultando) K; Fr, 12:00 - 13:30, H 29	Nentwig, G.-H.
Phantomkurs der Zahnerhaltungskunde K; lt. Stundenplan	Heidemann, D. u. Mitarb.
Poliklinik der Zahnerhaltungskunde I K; lt. Stundenplan, H 29	Heidemann, D. Szep, S. u. Mitarb.
Röntgenkurs K; Do, 13:00 - 14:00, Raum n.V.; Fr, 10:30 - 12:00, Raum n.V.	Heidemann, D. u. Mitarb.
Röntgenpraktikum PR; lt. Stundenplan, H 29, Röntgenabteilung	Heidemann, D. u. Mitarb.
Zahnerhaltungskunde I, Teil I V; Mi, 11:15 - 12:00, H 29	Heidemann, D.
Einführung in die Parodontologie V; Fr, 9:00 - 9:45, H 29	Eickholz, P.
Einführung in die Kieferorthopädie V; Do, 8:00 - 10:00, H 29	Schopf, P.
Innere Medizin V; Mo, 10:15 - 12:00, EF 93, ZBau	Klingenheben, Th. Schneider, W. Gem.-Veranst.
Kursus der klin.-chem. und physikal. Untersuchungsmethoden K; Mo, 10:15 - 13:00, Raum n.V.; wird per Aushang im H 23, ZBau, bekanntgegeben	Faßbinder, W. Hellstern, A. Klingenheben, Th. Schneider, W.

## 2. Semester des klin. Studiums

Zahn-, Mund- und Kieferkrankheiten I V; Di, 12:00 - 13:45, H 29	Klein, C. Nentwig, G.-H.
Einführung in die Zahn-, Mund- und Kieferheilkunde V; Fr, 9:45 - 10:30, H 29	Kovács, A.; Sader, R. Nentwig, G.-H. u. Mitarb.
Klinik und Poliklinik der Zahn-, Mund- und Kieferkrankheiten (practicando) D); K; Zeit/Ort n.V.	Nentwig, G.-H. u. Mitarb.
Zahnerhaltungskunde I mit Poliklinik K; Mo - Fr, laut Stundenplan, H 29	Heidemann, D. Eickholz, P. Ratka-Krüger, P.; u. Mitarb.
Zahnerhaltungskunde I, Teil II V; Di, 14:00 - 16:00, H 29	Heidemann, D.
Einführung in die Parodontologie V; Fr, 9:00 - 9:45, H 29	Eickholz, P.
Einführung in die Zahn-, Mund- und Kieferheilkunde und Einführung in die Parodontologie; V; Fr, 9:00 - 10:30, H 29	Eickholz, P.
Zahnersatzkunde I/II V; laut Stundenplan, H 29	Lauer, H.-Ch.
Kieferorthopäd. Technik K; Mo - Fr, laut Stundenplan, Demonstration, Mi, 9.00 bis 10.00 Uhr, H 29	Schopf, P. u. Mitarb.
Kieferorthopädie I/II V; Mi, 10:00 - 12:00, H 29	Schopf, P.
Innere Medizin V; Mo, 10:15 - 12:00, EF 93, ZBau	Klingenheben, Th. Schneider, W. Gem.-Veranst.



### 3. Semester des klin. Studiums

Klinik u. Poliklinik der Zahn-, Mund- und Kieferkrankheiten (practicando II); K; Zeit/Ort n.V.	Kovács, A. Klein, C. Nentwig, G.-H.; Sader, R.; u. Mitarb.
Zahn-, Mund- und Kieferkrankheiten II V; Di, 12:00 - 13:30, H 29	Kovács, A. Klein, C. Nentwig, G.-H.; Sader, R.
Einführung in den Operationskurs I K; Di, 14:15 - 15:00, Raum n.V.	Nentwig, G.-H. u. Mitarb.
Operationskurs I K; Mo, 8:00 - 10:00, Raum n.V.	Nentwig, G.-H. u. Mitarb.
Kinderzahnheilkunde V; Di, 15:15 - 16:45, H 29	Heidemann, D. Becker, J. u. Mitarb.
Parodontologie V; Mo, 10:00 - 11:00, H 29	Eickholz, P. u. Mitarb.
Poliklinik der Parodontologie K; Fr, 10:30 - 12:00, H 29; laut Aushang, H 29	Eickholz, P. u. Mitarb.
Poliklinik der Zahnersatzkunde I K; laut Stundenplan, H 29	Lauer, H.-Ch. Ottl, P.J. u. Mitarb.
Zahnersatzkunde I K; Mo - Fr, laut Stundenplan	Lauer, H.-Ch. u. Mitarb.
Zahnersatzkunde I/II V; laut Stundenplan, H 29	Lauer, H.-Ch.
Kieferorthopäd. Behandlung I K; Teil 1, Mo - Fr, laut Stundenplan, H 29	Schopf, P. u. Mitarb.
Kieferorthopädie I/II V; Mi, 10:00 - 12:00, H 29	Schopf, P.
Pharmakologie u. Toxikologie (einschl. Rezeptierkurs) V; Mo, 12:00 - 14:00, H 29	Frank, S. Huwiler, A. Kaszkín-Bettag, M.; Pfeilschifter, J.M.; Radeke, H.H.; Gem.-Veranst.
Patholog.-histol. Praktikum für Zahnmediziner PR; Mo, 16:15 - 18:00, K 6 B	Hauk, H.
<b>4. Semester des klin. Studiums</b>	
Zahn-, Mund- und Kieferkrankheiten II V; Di, 12:00 - 13:30, H 29	Kovács, A. Klein, C. Nentwig, G.-H.; Sader, R.
Operationskurs II K; Mo-Fr, 8:00 - 10:30, Raum n.V.	Nentwig, G.-H. u. Mitarb.
Zahnerhaltungskunde II V; Mo, 15:00 - 17:00, H 29	Heidemann, D.
Zahnerhaltungskunde II (mit Poliklinik der Zahnerhaltungskunde und Parodontologie); K; Mo - Fr, laut Stundenplan, H 29	Heidemann, D. Eickholz, P. u. Mitarb.
Diagnostik und Therapie von kranioamandibulären Dysfunktionen (ab dem 4. klin. Sem.); V; Do, 16:00 - 18:00, H 29	Ottl, P.J.
Poliklinik der Zahnersatzkunde II K; laut Stundenplan, H 29	Lauer, H.-Ch. Ottl, P.J. u. Mitarb.
Kieferorthopäd. Behandlung I, Teil 2, Diagnoseübungen K; Di, Do, 10:30 - 12:00, H 29	Schopf, P. u. Mitarb.
Pharmakologie u. Toxikologie (einschl. Rezeptierkurs) V; Mo, 12:00 - 14:00, H 29	Frank, S. Huwiler, A. Kaszkín-Bettag, M.; Pfeilschifter, J.M.; Radeke, H.H.; Gem.-Veranst.
Behandlungsplanung in der Parodontologie K; Mo, 17:00 - 18:30, H 29	Ratka-Krüger, P.

## 5. Semester des klin. Studiums

Interdisziplinäre Prothetik-Sprechstunde PR; Mi, 17:00 - 19:00, H 29, R. 124; 4-wöchig	Sader, R. Klein, C. Kovács, A.; u. Mitarb.
Interdisziplinäre Kooperation (KFO/Chir/Proth./PA) PR; Mi, 17:00 - 19:00, H 29, R. 216; 4-wöchig	Sader, R. Klein, C. Kovács, A.; u. Mitarb.
Dermatologie und Venerologie (f. Stud. der Zahnmed.) V; Mi, 16:00 - 18:00, H 21 C	Ochsendorf, F.R. Gille, J. Schöfer, H.
Hals-, Nasen- und Ohrenheilkunde (f. Stud. der Zahnmed.) V; jede 2. Woche Di, 8:00 - 9:30, H 8 E	Gall, V. Knecht, R. May, A.; Weber, A.; Gem.-Veranst.
Klinik und Poliklinik der Zahn-, Mund- und Kieferkrankheiten (practicando III); K; Fr, 12:00 - 13:30, H 29	Nentwig, G.-H.
Diagnostik und Therapie von kraniomandibulären Dysfunktionen (ab dem 4. klin. Sem.); V; Do, 16:00 - 18:00, H 29	Ottl, P.J.
Zahnersatzkunde II K; Mo - Fr, laut Stundenplan, H 29	Lauer, H.-Ch. Ottl, P.J. u. Mitarb.
Kieferorthopäd. Behandlung II K; Mo - Fr, laut Stundenplan, Seminar: Mi, 13.30 - 15.00 Uhr, Do, 10-12, H 29	Schopf, P. u. Mitarb.
Hygiene einschl. Gesundheitsfürsorge - Med. Mikrobiologie mit prakt. Übungen; V/PR; Do, 8:00 - 10:00, H 40; K 40	Brade, V. Doerr, H.W. Rabenau, H.; Brandt, C.; Ludwig, A.
Berufs- und Rechtskunde für Zahnmediziner V; Mi, 15:00 - 16:00, H 29, R. 124	Rohde, E.R.
Chirurg. Poliklinik V; Mo, 13:15 - 14:00, H 23-4	Paolucci, V. Rose, S.

## III. Lehrangebot für Studierende der Medizin und Zahnmedizin und - falls entsprechend gekennzeichnet - Hörer anderer Fachbereiche

### Biologie für Mediziner

Ergänzungen zur V Biologie f. Mediziner u. zum PR Biologie f. Humanmediziner; PRP; siehe Aushang, H 25, 1. OG N.N.

Ergänzungen zur V Biologie f. Zahnmediziner PRP; siehe Aushang, H 25, 1. OG N.N.

### Physik für Mediziner

Übungen zur V Physik für Mediziner UE; n.V. Mäntele, W.  
u. Mitarb.

### Zentrum der Inneren Medizin -ZIM-

#### Klinikumsinternes Lehrangebot

Molekulargenetische Diagnose u. Gentherapie V; Zeit/Ort n.V. Langenbeck, U.  
von Melchner, H.

Sportmedizinisch-kardiologisches Seminar E/S; Zeit/Ort n.V. Banzer, W.  
Hofstetter, R.  
Zeiher, A.

Experimentelle Gastroenterologie V/S; jede 2. Woche Mo, 17:15 - 18:00, Raum n.V. Stein, J.  
u. Mitarb.

Gastroenterologisch-chirurgische Konferenz KO; Fr, 14:30 - 15:00, H 11, EG + R 023; Seminarraum Caspary, W.  
Bechstein, W.O.

Innere Medizin für Studierende im Praktischen Jahr S; Di, Fr, 11:30 - 13:00, S 22-1 Badenhoop, K.  
Boehme, A.

Lindhoff-Last, E.; Oremek, G.; Scheuermann, E.; Staszewski, S.; Stein, J.; Israel, C.W.; Wagner, Th.O.F.; Walter, D.-H.; Kaltwasser, J.P.

Klin. Ernährung u. Infusionstherapie V/S; jede 2. Woche Mo, 17:15 - 18:00, Raum n.V.	Stein, J. u. Mitarb.
Klinik-Koll. des ZIM KO; Mo, 12:15 - 13:00, H 23-4; ganzjährig	Faust, D. Gem.-Veranst.
Praktikum zur intensivierten konventionellen Insulintherapie (ICT) u. Insulinpumpentherapie (CSII) des Diabetes mellitus; PR; Di, 15.30 - 16.30, Diabetiker Ambulanz, H 33	Badenhoop, K. Haak, Th.J. Schmidt, K.
Praktische interdisziplinäre Diagnostik u. Therapie in der Endokrinologie V; Do, 12:15 - 13:00, Raum n.V. Böhles, H.; Caspary, W.; Bechstein, W.O.; Hansmann, M.-L.; Kuhl, H.; Rosak, Ch.; Wenisch, H.; Gem.-Veranst.	Badenhoop, K. Berkefeld, J. Hoelzer, D.
Kursus Kernthemen von Public Health in der Hämatologie V; Zeit/Ort n.V.	Bergmann, L. Chow, K.U.
Neue Therapiestrategien onkologischer Erkrankungen S; Fr, 14:00 - 16:00, L 100, ZBau, UG; oder n.V.	Stenzinger, W.
Rehabilitation in der Onkologie als interdisziplinäre Aufgabe V; jede 2. Woche Mi, 10:15 - 12:00, H 8 E	Chow, K.U. u. Mitarb.
Ringvorlesung: Onkologie V; Mo, 10:15 - 11:00, S 22-1	Martin, H.
Stammzelltransplantation S; wird noch bekanntgegeben	Lindhoff-Last, E. u. Mitarb.
Angiologisches Kolloquium für höhere Semester und Doktoranden KO; Mo, 15.30 - 16.30, Haus 13 B, Raum B10	Hauser, I. Kramer, W. Scheuermann, E.
Die Organtransplantation in Theorie und Praxis V/S; 2-std. n.V., 14-tgl., Transplantationsambulanz, Schleusenweg 22	Dimmeler, S. Zeiber, A.
Experimentelle Kardiologie V; jede 2. Woche Do, 16:15 - 17:30, Raum n.V.	Lindhoff-Last, E.
Hämostaseologische Krankheitsbilder, Diagnostik u. Therapie V; Mi, 15:00 - 16:00, Raum n.V.	Lindhoff-Last, E.
Interdisziplinäres angiologisches Gefäßkolloquium KO; jede Woche Mo-Fr, 8:00 - 8:30, Chirurg. Bibliothek, H 23 A	Lindhoff-Last, E. Schmitz-Rixen, Th. Vogl, Th.
Kardiolog.-kardiologisches Kolloquium KO; Di, 17:00 - 18:00, Raum n.V.	Hohnloser, S. Zeiber, A. Schächinger, V. N.N.
Rheumatolog.-immunolog. Arbeiten im Laboratorium PR; ganztägig n.V.	Burger, W.
Kardiologie anhand von Fallvorstellungen V/UE; Do, 12:15 - 14:00, Raum n.V.; 4-wöchentl.	Auch-Schwelk, W. Hohnloser, S. Zeiber, A.
Kardiologisches Koll. KO; Mo, 15:30 - 16:30, H 33; Konferenzraum, Hochpaterre	Grönefeld, G. Hohnloser, S. Israel, C.W.
Klinische Elektrokardiographie V; Mo, 14:15 - 15:00, Raum n.V.	Burger, W.
Seminar über ausgewählte Kapitel der klin. Kardiologie S; Do, 14:15 - 16:00, H 23 A, Sem.-R. Klin. Chemie; 4-wöchentl.	Geiger, H.
Differentialdiagnose u. Therapie akuter u. chronischer Nierenerkrankungen (ab 3. klin. Sem.); UK; 1. Std. pro Woche, n.V.	Geiger, H.
Internistische Ultraschalldiagnostik (ab 7. Sem.) PR; Mi, 13:00 - 14:00, Raum n.V.	Geiger, H. Lenz, T.
Nephrologische Fallbesprechung S; Fr, 14:30 - 15:30, Raum n.V.; Konferenzraum ZIM, H 23 B, 1 h 6	Jacobi, V. Schmitz-Rixen, Th.
Interdisziplinäre Angiologie S; Mi, 14:00 - 15:00, H 23 B, 1.OG, 1 h 6	Zanella, F.; Gem.-Veranst.

Balneologie u. medizinische Klimatologie V/UE; Zeit/Ort n.V.	Falkenbach, A.
Diagnostik in der Endokrinologie mit prakt. Übungen PR; Do, 16:00 - 17:00, H 33 B; Endokrin. Amb.	Jungmann, E. u. Mitarb.
Endokrinologie in der Praxis S; Fr, 15.00 - 17.00, H 33, Seminarraum Ambulanz f. Endokrin.	Kusterer, K.E.
Exkursion zum Kurort E; Zeit/Ort n.V.	Falkenbach, A. Wendt, Th.
Grundlagen der zellulären Immunologie V; Mi, 16:15 - 18:00, S 22-1; Vb 26.4.2006	Arden, B.
Literaturseminar Innere Medizin S; Haus 23 B, Raum 1H2	Löw-Friedrich, I.
Nephrologische Fallbesprechung S; Fr, 14:30 - 15:30, Konferenzraum; Haus 23 B, UG	Lenz, T. Scheuermann, E. Geiger, H. Rogge, H.
Psychoonkologisches Seminar S; Do, 10:15 - 11:00, S 22-1	
Sonographie Untersuchungstechniken V/UE; Fr, 14:00 - 15:30, H 11, Raum 023; u. Sonographielabor	Dietrich, Ch. Lembcke, B. Braden, B.; Holtmeier, W.; Trojan, J.
Sportmedizin u. Rehabilitationskardiologie V/PR; Mo, 17:15 - 18:45, S 23-3	Wendt, Th. u. Mitarb.
<b>Externes Lehrangebot</b>	
Interventionelle Therapie der Koronaren Herzkrankheit AWA; ganztägig, n.V., Kardiologisches Centrum, Klinik Rotes Kreuz	Haase, J.
Anleitung zum wiss. Arbeiten in der Kardiologie UE; n.V., St. Katharinen Krankenhaus, Frankfurt/M.	Sievert, H.
Klin. Kardiologie V/PR; 2-stgd. n.V., jeden Donnerstag als Blockkurs, Katharinen-Krankenhaus, Frankfurt/M.	Sievert, H.
Differentialdiagnostik Innere Medizin S; Di, Do, 12.15 - 13.00 Uhr, Kleiner Hörsaal Rechneigraben, Hospital zm heiligen Geist GmbH	Genth, K.R. Beyer, R.
Klin. Interpretation u. pathophysiolog. Bedeutung von Laboratoriumsuntersuchungen; V; Di, 15:00 - 15:45, Raum n.V.; Krankenhaus Nordwest	Thomas, L.
Kursus der klinischen Hämatologie und Onkologie (ab 3. klin. Sem.) UK; Mi, 16.15 - 17.45, Krankenhaus Nordwest, Onkologische Ambulanz, II. Med. Klinik; Vb 26.4.2006	Weidmann, E.
Praktische Pneumologie: Anamnese, Diagnostik und Therapie von Lungenerkrankungen; PR; Mittwochs, 15.30 - 17.00, St. Elisabethen-Krankenhaus	Bargon, J.G.
Einführung in den Medizinischen Ultraschall K; n.V., wöchentlich, St. Marienkrankenhaus, Frankfurt/M.	Hartmann, F. Schilz, J. Zipper, S.G.; u. Mitarb.
Fettstoffwechselstörungen in Theorie u. Praxis V/S; Di, 16:00 - 17:45, Raum n.V.; 2-stgd. n.V., II. Med. Klinik, St. Markus-Krankenhaus	Grützmaker, P.W.
Ausgewählte Kapitel der Internistischen Intensivmedizin V; Di, 15:15 - 17:00, Raum n.V.; Med. Klinik I der Kliniken des Main-Taunus-Kreises in Bad Soden	Kullmer, Th.
Diagnostik und Therapie kardiologischer Erkrankungen in der Praxis BP; 3 Tage ganztägig, n.V., Kardiologische Gemeinschaftspraxis, Walter-Kolb-Str. 9-11 und Herzkatheterlabor der Praxis am KH Sachsenhausen, Schulstr. 31	Winkelmann, B.R.
Differentialdiagnose der Inneren Medizin für Examssemester S; jeden 2. Mi, 14.15 - 16.00, Bürgerhospital Frankfurt, Med. Klinik, Sekr. Prof. Dr. Hellstern	Hellstern, A. Jungmann, E. Wigand, R.

Examenskurs Innere Medizin K; Blockkurs, 14-tägig - Semesterferien	Lembcke, B.
Exkursion zur Nordseeinsel Borkum mit Hospitation in einer Pneumologisch-dermatologischen Rehabilitationsklinik; E; 5-tägig , in den Semesterferien, Rehazentrum Borkum, Klinik Borkum-Riff, Deutsche Rentenversicherung Bund	Kronenberger, H.
Innovation und wirtschaftliche Realisierung in der Medizin V; Jeweils 1 Stunde pro Woche n.V., Sem-Raum Innere Medizin, Geb. 23B, Raum 1H2; Vorbespr. 25.4.2006, 14:00 Uhr	Löw-Friedrich, I. Zahlten, R.
Internistisch-onkologische Sonographie mit praktischen Übungen, Fallbesprechungen und klinischen Visiten; PR; Mo-Fr; ganztäg., n.V., Odenwaldklinik, Bad König	Stenzinger, W.
Interventionelle Endoskopie u. Sonographie PR; Med. Klinik I, Klinikum Hannover Siloah, n.V.	Wehrmann, T.
Klinische Demonstration am Krankenbett bei Diabetes mellitus V/UK; Krankenhaus Sachsenhausen, Schulstr. 31	Rosak, Ch.
Klinische Stoffwechselforschung: Methoden und Ziele (für Studenten u. Doktoranten ab dem 1. klin. Sem.); S; Do, 17.00 - 18.30 Uhr, isf - Institut für Stoffwechselforschung - Frankfurt	Konrad, Th. Rau, H.
Klinische Visite PR; Mi, 10:30 - 12:00, Raum n.V.; Ev. Krankenhaus Elisabethenstift Darmstadt, Med. Klinik , Landgraf-Georg-Str. 100	Schneider, W.
Pathophysiologie von Stoffwechsel- und Gefäßerkrankungen (10. Sem.) S; Di, 17.00 - 19.30 Uhr, isf - Institut für Stoffwechselforschung - Frankfurt	Konrad, Th. Güldütuna, S. Mondorf, U.F. Rau, H.
Praktische Gastroenterologie - Doktorandenseminar S; ganztägig, n.V., St. Barbara Hospital Gladbeck	Lembcke, B.
Praktische Kardiologie: Anamnese - Diagnostik - Therapie PR; Mi, 15:30 - 17:00, Raum n.V.; Kliniken des Main-Taunus-Kreises, Kardiologische Praxis	Reifart, N. Schulz, W.
Rehabilitation bei Herz- und Kreislaufkrankheiten in der Klinik für Herz- u. Gefäßkrankheiten der KVB Königstein; V; 2-stdg. n.V.	Schöneberger, A.
Rehabilitation von Lungen- und Atemwegserkrankungen S; 2-stündig n.V.	Kronenberger, H.
<b>Zentrum der Chirurgie -ZCHIR-</b>	
<b>Klinikumsinternes Lehrangebot</b>	
Chirurg. Krankheitsbilder, Schwerpunkt Onkologie (Repetitorium für Examenssemester); KO; Di, 14:00 - 15:30, Raum n.V.; Vb vor H 2, ZBau; Vb 19.4.2006	Probst, M.
Fallbesprechung aus der Gefäß- und Thoraxchirurgie KO; Fr, 13.00 - 17.00; Vb 12.5.2006	Wagner, R.H.
Fallvorstellungen Lungentransplantation für Examenssemester KO; Mi, 15.30 - 16.00, Bibliothek THG-Chirurgie, Raum E 1, 1. Stock, HausWagner, Th.O.F. 23 A	Fieguth, H.G.
Herzchirurgische Propädeutik V; Mi, 12:15 - 13:00, Raum n.V.	Martens, S. Kleine, P. u. Mitarb.
Minimal-invasive Herzchirurgie V/UE; 2 x 4 Std.	Wimmer-Greinecker, G.
Thoraxchirurgie KO; Do, 13.00 - 17.00; Vb 27.4.2006	Wagner, R.H.
Thoraxchirurgisch/Pulmologisches Kolloquium KO; Mi, 16.00 - 17.00, Bibliothek THG, Raum E 1, 1. Stock, Haus 23 A	Fieguth, H.G. Wagner, Th.O.F.
Vaskuläre und endovaskuläre Chirurgie KO; Fr., 9.00 - 16.00; Vb 28.4.2006	Wagner, R.H.
Vaskuläre und endovaskuläre Chirurgie für Examenssemester KO; Fr, 13.00 - 15.00, Bibliothek THG Chirurgie, Raum E 1, 1. Stock	Fieguth, H.G. Balzer, J.O.

Akut-Traumatologie: Klinische und radiologische Diagnostik S; jede Woche Mo-Fr, 7:30 - 8:15, H 23 A Rö-Demo-Raum F 25 EG	Marzi, I. Vogl, Th. Frank, J.; Mack, M.
Angewandte präklinische Notfallmedizin S; jeden Monat am 1. Mo, 17:00 - 19:00, H 22-1	Marzi, I. u. Mitarb.
Spezielle Unfallchirurgie - Neue Entwicklungen S; Do, 6:45 - 7:30, H 23 A, Bibl. ZAW	Marzi, I. u. Mitarb.
Anleitung zur wissenschaftlichen Arbeit in der experimentellen Chirurgie PR; ganztags, 6-wöchiger Blockkurs, H 23 A, EG 7	Blaheta, R.
Leitsymptome und Notfälle in der Urologie - Fall-basiertes PC-gestütztes Lernen; S; Seminarraum der Urologie	Binder, J.
Praktisches Sonographie-Seminar in der Urologie - Diagnostik und Therapie urologischer Erkrankungen; S; siehe Organisatorisches	Schuldes, H.
Propädeutik Urologie V; Do, 17:45 - 18:30, EF 93, ZBau; St. Elisabethen-Krankenhaus	Hanke, P.
Seminar zu ausgewählten Kapiteln der Biologie urologischer Tumore S; 2-stündig, H 23 A, EG 7	Blaheta, R.
Seminar zu methodischen Grundlagen experimentell-urologischer Forschung W.-D. S; 1-stündig, H 23 A, EG 7, n.V.	Beecken, Blaheta, R.
Allgemeine und Spezielle MKG-Chirurgie V; Mi, 8:00 - 9:30, H 21 C	Sader, R. Klein, C. Kovács, A.; u. Mitarb.
Lasern in der MKG-Chirurgie K; 1 SWS, Mi, n.V.	Sader, R. Klein, C. Kovács, A.; u. Mitarb.
MKPG-Chirurgie in der Poliklinik PR; n.V., HSA für MKPG-Chirurgie, Haus 21 G	Sader, R. Klein, C. Kovács, A.; u. Mitarb.
Radiologische Visiste in der MKGP-Chirurgie PR; Di, 16.00 - 17.00, 14-tägig, H 23, R F 25	Sader, R. Klein, C. Kovács, A.; u. Mitarb.
Extrapulmonale Beatmung beim akuten Lungenversagen S; Sekretariat der THG Chirurgie; Vorbespr. 18.4.2006, 12:45 Uhr	Matheis, G.F.
Künstliche Lungen, vom Experiment zur Klinik PR; ganztägig, Sekretariat der THG Chirurgie; Vorbespr. 18.4.2006, 12:45 Uhr	Matheis, G.F.
Visceralchirurgie KO; Di, 15:30 - 17:00, Raum n.V.; Vb vor H 2/ZBau	Probst, M.
<b>Externes Lehrangebot</b>	
Fallkonferenz Intensivmedizin S; jede 2. Woche Fr, 18:00 - 20:15, Raum n.V.; Asklepios Klinik Langen	Hanisch, E.W.
Gefäß- und Thoraxchirurgie (Blockunterricht) PR; Mo - Fr, 7.00 - 16.00, Klinikum Ernst von Bergmann Klinik für Gefäß- u. Thoraxchirurgie	Wagner, R.H.
Klinische Visite, Gefäß- u. Thoraxchirurgie/Angiologie V/UK; Mi, 17.00 - 18.30, Station 60/Station 100, Krankenhaus Nordwest; Vb 26.4.2006	Hach-Wunderle, V. Zegelman, M.
Kurzfamulatur Angiologie und Gefäßchirurgie/Thoraxchirurgie PR; Wochenweise n.V., Krankenhaus Nordwest	Hach-Wunderle, V. Zegelman, M.
Ausgewählte Unfallchirurgie V/S; Di, 13:00 - 15:00, Seminarraum Chirurgie; Erdgeschoss, Klinikum Darmstadt	Brutscher, R.
Klin. Visite in der Unfallchirurgie UK; Do, 13.00 - 15.00, Klinikum Darmstadt, Chir. Klinik, Station 20	Brutscher, R.
Plastische Chirurgie, Wiederherstellungs- u. Handchirurgie V; Mo, 16.00 - 17.30, Markus Krankenhaus, OvL-Haus 1. Stock	Exner, K.

Spezielle Operationslehre der Plastischen Chirurgie, Wiederherstellungs- u. Handchirurgie; PR; Mo - Fr, 8.00 - 14.00	Exner, K.
Angewandte Medizintechnik in der Urologie V/PR; Mi, wö, 15.30 s.t. - 17.00, Urologische Klinik, Klinikum Darmstadt; Vb 19.4.2006	Rohde, D.
Chemo- u. Hormontherapie urologischer Tumoren (ab 4. klin. Sem.) V; Alle 4 Wochen, Mo, 15.00 - 17.00, Ort n.V.; Vorbespr. 18.4.2006, 14:00 Uhr	Burk, K.
Harnableitende Operationen V; jede 2. Woche Mi, 16:30 - 18:00, Konferenzraum; St. Elisabethen-Krankenhaus	Hanke, P.
Qualitätssicherung und Regularien zur Durchführung klinischer Studien S; wöchentl., Donnerstag, 17.00 s.t. - 18.00, Urologische Klinik, Klinikum Darmstadt; Vb 27.4.2006	Rohde, D.
Spezielle urologische Chirurgie V/S; Di u. Do, 8.00 - 14.00, Urologische Klinik, Kliniken d. Main Taunus Kreises GmbH in Bad Soden	Kramer, W.
Theoretische und praktische Übungen urologischer Operationstechniken PR/S; 14-tägig, Freitag, 15.00 s.t. - 17.30, Urologische Klinik, Klinikum Darmstadt	Rohde, D. u. Mitarb.
Urologie mit klinischer Visite PR; ganztägig, 8.00 - 15.30, St. Elisabethen-Krankenhaus	Hanke, P. Schaumann, W. Besser, H.
Urologische Onkologie mit Sonographie S; Do, 14.00 - 16.00, Maingau Krankenhaus	Dunzendorfer, U.
Urologische Sonographie V/S; Sa, 8.00 - 16.00, 14-tägl., Urologische Klinik, Kliniken d. Main Taunus Kreises GmbH in Bad Soden	Kramer, W.
Chirurgische Infektiologie (alle klin. Sem. u. Doktoranden) V; Mi, 15.00 Uhr, Hospital zum Heiligen Geist	Wacha, H.
Chirurgisches Koll. für Examensemester KO; Fr, 13:30 - 15:00, Konferenzraum; St. Elisabethenkrankenhaus bzw. St. Marienkrankenhaus - je nach Anfrage; Vorbespr. 18.4.2006, 13:30 Uhr	Hottenrott, E.-Ch. u. Mitarb.
Anleitung zu wissenschaftl. Arbeiten PR; ganztags, n.V.	Exner, K.
Diagnostik, Therapie und Nachsorge in der Allgemeinchirurgie, im Wechsel mit klinischer Visite; PR/S; Mo, 14.00 - 14.45, Auditorium der Chirurg. Klinik des Klinikums Darmstadt; Vb 24.4.2006	Liebert, H.
Chirurgie bei Risikogruppen (Allgemein-, Thorax-, Gefäß- u. Unfallchirurgie) ab 3. klin. Semester; V; Mi, 16:30 - 18:00, Seminarraum; Städt. Kliniken Frankfurt-Höchst, Seminarraum 1. Stock; Vb 19.4.2006	Dittmer, H. Stelter, W.-J.
Chirurgische Therapie und Differentialtherapie S; jede 2. Woche Do, 18:00 - 19:30, Raum n.V.; St. Katharinen-Krankenhaus, Seckbacher Landstr. 65	Finke, U.
Chirurgisches Praktikum (Seminar u. bed-side-teaching) S; Di, 25.04. u. 21.07.06., 14.00 - 17.00, KH Nordwest, Kongresszentrum	Weiner, R.
Differentialdiagnostik abdomineller chirurgischer Krankheitsbilder UK; Di, 15.00 - 17.00, n.V., Ketteler-Krankenhaus Offenbach, Chir. Klinik, 1. Stock, Lichtenplattenweg 85	Paolucci, V.
Grundlagen zur Durchführung klin. Studien (ab 4. klin. Sem.) V/S; Mo, 13:00 - 15:00, Raum n.V.; alle 4 Wochen; Vorbespr. 18.4.2006, 13:00 Uhr	Burk, K.

## Zentrum der Kinderheilkunde und Jugendmedizin -ZKI-

### Klinikumsinternes Lehrangebot

Aktuelle Aspekte immunologischer und infektiologischer Probleme bei hämatologisch-onkologischen Patienten; S; Di, monatlich, Ort und Termin entsprechend Aushang Lehrnbecher, Th.

Anleitung zum wiss. Arbeiten (ab 1. klin. Sem.)  
AWA; 2-stdg. pro Woche

Lehrnbecher, Th.

## Zentrum der Anästhesiologie und Wiederbelebung -ZAW-

### Klinikumsinternes Lehrangebot

Grundlagen der Intensivmedizin  
V; Fr, 13:00 - 13:45, H 22-1

Zwißler, B.Ch.G.  
Bremerich, D.

Habler, O.; Lischke, V.; Wissing, H.; Vettermann, J.; Welte, M.

### Externes Lehrangebot

Praktische Übungen in der Anästhesie

Latasch, L.

UE; im ehemaligen Herzzentrum, Breite Gasse 28

Seminar für PJ-Studenten

Striebel, H.W.  
u. Mitarb.

S; Jeden 1. u. 3. Do im Monat, 16.00 - 18.00, Seminarraum der Städt.

Kliniken Frankfurt/M.-Höchst; Vb 20.4.2006

Vorlesungszyklus über Anästhesiologie, Intensivmedizin, Notfallmedizin u. Schmerztherapie; V; Mo, 16.00 - 18.00, Sem. Raum I. Stock, Haus A, Städt. Kliniken Ffm-Höchst; Vb 20.4.2006

Striebel, H.W.  
u. Mitarb.

Anästhesiologie

Hopf, H.-B.

PR; 1-wöchiges Blockpraktikum im OP, Asklepios Klinik Langen; Vorbespr. 20.4.2006, 16:00 - 18:00 Uhr

Anästhesiologie für Studenten im 3. und 4. klinischen Semester

Hopf, H.-B.

KO; jeden 2. Mi im Monat, 7.00 - 8.15, im Rahmen der abteilungsinternen Fortbildung, Konferenzraum II, Asklepios Klinik Langen

Anleitung zum wissenschaftlichen Arbeiten und Promotionsmöglichkeit

Hopf, H.-B.

AWA; Asklepios Klinik Langen, Röntgenstr. 20, 63225 Langen; Vorbespr. 24.4.2006, 17:00 - 18:00 Uhr

Ausgewählte Themen aus der klin. Anästhesiologie und Intensivmedizin

Klein, G.

KO; Do 17.00 - 18.30, Hörsaal 2. Stock, Klinikum Offenbach; Vb 27.4.2006; Vorbespr. 20.4.2006

Steuer, A.

Intensivmedizin

Hopf, H.-B.

PR; 1-wöchiges Blockpraktikum in der Interdisziplinären Intensivstation (14 Betten), Asklepios Klinik Langen; Vorbespr. 21.4.2006, 16:00 - 17:00 Uhr

Klinische Anästhesiologie und spezielle Intensivmedizin

Vettermann, J.

PR; 1-wöchiges ganztägiges Praktikum im Mühlheimer Krankenhausinstitut, Mühlheim

Klinische Anästhesiologie und spezielle Intensivmedizin

Klein, G.

PR; 1-wöchiges PR am Robert-Bosch-Krankenhaus Stuttgart; Vorbespr. 25.4.2006, 16:00 Uhr

Notarzwagen, Einsatzbegleitung auf dem Notarzt-Einsatz-Fahrzeug (NEF) der Kreisklinik Langen; PR; Dauer: 1 Block = Mo - Fr, 8.00 - 16.00 = 40 Std.

Hopf, H.-B.

Praktikum der Anwendung sonographisch-determinierter Flussmessungen in der Aorta descendens (semiinvasives hämodynamisches Monitoring) - Theorie und prakt. Übungen; PR; 1-wöchiges PR, Abt. für Anästhesiologie, Robert-Bosch-Krankenhaus Stuttgart.; Vorbespr. 25.4.2006, 14:00 Uhr

Klein, G.



## Zentrum der Psychiatrie -ZPsych-

### Klinikumsinternes Lehrangebot

Doktorandenseminar Psychiatrische Neurophysiologie S; Mo, 13:00 - 14:30, H 93, B11a	Haenschel, C. Walter, H.
Methoden der kognitiven Neurowissenschaften S; Mo, 14:00 - 16:00, HS MPI; Deutschordenstr. 46	Haenschel, C. Muckli, L. Sack, A.
Doktoranden-Kolloquium KO; Mo, 17:30 - 18:30, Raum n.V.	Maurer, K.
Doktorandenkolloquium KO; Do, 16:00 - 17:30, H 93 E; Raum 210	Pantel, J.
Gruppenprogramme in der Behandlung psychiatrischer Patienten und deren Angehöriger; S; Di, 16:00 - 18:00, H 93, Sem.-Raum III	Herrlich, J.
Neuroimaging in der Demenzforschung S; n.V., H 93, Anmeldung: 6301/7094	Pantel, J.
Psychodynamische Aspekte psychiatr. Erkrankungen (klin. Sem., Fortgeschr.) S; jede 2. Woche Mi, 14:00 - 15:30, Raum n.V.	Weinel, E.
Psychopharmakotherapie, Psychotherapie, Soziotherapie u. integrierte Behandlungen in Psychiatrie, Psychotherapie u. Psychosomatischer Medizin für Fortgeschrittene; S; Do, 15:00 - 16:30, H 93 E	Wiedemann, G.
Spezielle Kapitel der klin. Neurophysiologie V; Di, 16:00 - 17:00, Raum n.V.	Maurer, K.
Wissenschaftliches Kolloquium der Klinik für Psychiatrie und Psychother., der Klinik für Kinder- u. Jugendpsych. u. Psychother. u. der Klinik für Psychosom. Medizin u. Psychotherapie; V; Mi, 17:15 - 18:30, H 93 E	Maurer, K. Overbeck, G. Poustka, F.
Doktorandenkolloquium KO; Di, 9:15 - 10:45, Raum n.V.	Schneider, B.
Bildgebende Verfahren bei Patienten mit Anorexia und Bulimia nervosa S; Di, 16:00 - 17:00, Raum n.V.; Haus 92	Wagner, A.
Einführung in die Kinder- u. Jugendpsychiatrie (für Heil- u. Sonderpädagogen); V; Mi, 14:00 - 15:00, H 93 E	Meyenburg, B. Schmötzer, G.
Einführung in die Rehabilitation von chronisch kranken Kinder und Jugendlicher; S; jede 2. Woche Di, 18:00 - 20:15, H 92, Hörsaal; Deutschordenstr. 50; Vb 25.4.2006	Voll, R.
Kinder- und Jugendpsychiatrie unter besonderer Berücksichtigung impulsiven und aggressiven Verhaltens; V; Mi, 15:00 - 16:00, H 92, Sem.-Raum	Poustka, F.
Kinderpsychiatrie in Forschung und Praxis V; Do, 11:00 - 12:00, H 92, Sem.-Raum	Bölte, S.
Methoden wiss. Arbeitens i.d. Kinder- und Jugendpsychiatrie (I u. II) S; Do, 16:00 - 17:00, H 92, Sem.-Raum	Bölte, S.
Neubiologische Aspekte aggressiven Verhaltens V; Do, 16:00 - 17:00, H 92, Sem.-Raum	Demisch, L.
Praktische Übungen zur Psychopathologie S; Do, 16:30 - 17:30, Poliklinik, H 93	Weber, B.
Theorie und Praxis der klinischen Elektroenzephalographie im Kindes- und Jugendalter; S; jede 2. Woche Di, 16:00 - 17:00, H 92, Bibliothek	Holtmann, M.
Doktoranden-Kolloquium KO; Mo, 9.00 - 10.00, H 93, B 12	Walter, H.
Einführung in das autogene Training (klin. Sem.) V/UE; Mi, 13:00 - 14:00, H 93 E	N.N.
Kognitive Neurowissenschaft der Emotionen und des Sozialverhaltens S; Do, 13:00 - 14:30, H 93, B11a	Walter, H. u. Mitarb.
Biologische Psychiatrie V; jede 2. Woche Mo, 14:00 - 15:30, Raum n.V.	Fritze, J.
Methoden molekulargenetischer Untersuchungen bei komplexen Erkrankungen S; jede 2. Woche Mo, 17:30 - 19:00, H 92, Sem.-Raum	Klauck, S.

Molekulare Psychiatrie unter besonderer Berücksichtigung der Entwicklungspsychopathologie; V; Zeit n.V., H 92, Sem.-Raum; Mo, 17.30 Uhr  
 Psychiatriische Therapie  
 V; jede 2. Woche Mo, 16:00 - 17:30, H 93, Station 93-1

Klauck, S.

Fritze, J.

### Externes Lehrangebot

Bildgebung in der Hirnforschung  
 KO; Freitag, 10.00 - 11.30, Brain Imaging Center, Schleusenweg 2, Ffm

Haenschel, C.

Muckli, L.

Preibisch, Ch.

Schillen, Th.B.

Neurobiologie affektiver Störungen (ab 5. Sem.)  
 S; Do, 16.00 - 17.30, Klinikum Stadt Hanau, Klinik f. Psychiatrie u.  
 Psychotherapie, Seminarraum; Vb 20.4.2006

Praktische Ausbildung in der Klinik im Fach Psychiatrie und Psychotherapie  
 PR; Do, 17.00 s.t. - 18.00 s.t., Städtische Kliniken Frankfurt/M-Höchst,  
 Konferenzraum der Klinik für Psychiatrie u. Psychotherapie

Grube, M.

Hartwich, P.

Der Schlaf und seine Störungen  
 V; Fr, 11:00 - 13:00, Konferenzraum; Fachklinik Hofheim/Ts.

Volk, S.

### Zentrum der Radiologie -ZRAD-

#### Klinikumsinternes Lehrangebot

Interdisziplinäre onkologische Ganzkörperdiagnostik mittels  
 Positronen-Emissions-Tomographie; V; Do, 17:00 - 19:00, H 21 D - D 106

Grünwald, F.

Menzel, Ch.

u. Mitarb.

Interventionelle Radiologie  
 K; Mi, 17:00 - 18:30, H 23 A Rö-Demo-Raum F 25 EG

Mack, M.

Balzer, J.O.

Ultraschallseminar mit prakt. Übungen über 2 Sem. (gesamte Abdomen,  
 Schilddrüse u. Mamma); S; Mo, Do, 17.30 - 18.15 (siehe Aushang bzw.  
 Internet)

Jacobi, V.

Peters, J.

u. Mitarb.

Gem.-Veranst.

Behandlung bösartiger Tumoren mit energiereichen Strahlen  
 V; Fr, 13:15 - 14:00, S 23-4

Böttcher, H.D.

Bildgebende Diagnostik zerebrovaskulärer Erkrankungen  
 V; Mo, 14:15 - 16:00, H 95

Weidauer, S.

Dementielle Erkrankungen aus pathomorphologischer Sicht  
 V; Do, 14:00 - 16:00, H 95, Raum 055

Nafe, R.

Interdisziplinäre neurovaskuläre Fallkonferenz  
 KO; Mi, 15:30 - 17:00, H 95, Raum 055

Berkefeld, J.

Bildgebende Mammadiagnostik  
 V; Mo, 18:15 - 19:00, H 14 B, Rö-Demo-Raum EG; Vb 20.4.2006

Peters, J.

Einführung in die PET-Radiopharmazie  
 V; Mi, 17:15 - 18:00, Raum n.V.; wird per Aushang bekanntgegeben

Steinstraße, A.

Funktionelle Magnetresonanztomographie  
 K; monatl., jeweils 1. Mo und Di, 15.30 - 18.30 Uhr, H 23 A, Rö-Demo-Raum  
 F 25 EG

Di Salle, F.

Grundlagen der Radiopharmazie u. nuklearen Meßtechnik  
 K; 16.00 - 17.30 Uhr, Mo, H 21 D, Bibliothek Raum 106

Brandhorst, I.

Grünwald, F.

Schroth, H.-J.; Standke, R.; Steinstraße, A.; Rink, Th.; Zimny, M.

### Externes Lehrangebot

Theoretische und praktische Einführung in die Nuklearmedizin  
 PR; Mo - Fr, 8.00 - 15.00, Praxis für Nuklearmedizin am Klinikum Stadt  
 Hanau, Gebäude B2

Schroth, H.-J.

Zimny, M.

Rink, Th.

Strahlentherapie - Durchführung und Organisation an klinischen,  
 patientenorientierten Beispielen; S; Mo - Fr, Klinik für  
 Strahlenheilkunde u. Radioonkologie, Villingen-Schwenningen

Mose, S.

Spezielle Diagnostik und Therapie benignen und malignen  
 Schilddrüsenerkrankungen (mit Patientenvorstellung); PR; Do, 16.00 -  
 17.30, Praxis für Nuklearmedizin am Klinikum Stadt Hanau

Schroth, H.-J.

Zimny, M.

Rink, Th.

Begleitendes Seminar für das Prakt. Jahr: Nuklearmed. Methoden in Diagnostik u. Arzneimittelforschung; V; Mi, 16:00 - 17:30, Raum n.V.; Klinikum Stadt Hanau	Steinstraße, A.
Radiologische Diagnostik pädiatrischer u. neurologischer Erkrankungen (höhere Semester); KO; Di, 16:00 - 16:45, Raum n.V.; Do, 13:00 - 13:45, Raum n.V.; Fr, 14:00 - 14:45, Raum n.V.	Lörcher, U.
Schnittbildanatomie und Untersuchungstechnik in Spiralcomputer- u. Kernspintomographie mit prakt. Übungen an den Geräten (höhere Semester); K; Do, 16:30 - 18:00, Raum n.V.	Lörcher, U.

## Zentrum der Neurologie und Neurochirurgie -ZNN-

### Klinikumsinternes Lehrangebot

Neurochirurgisch-Endokrinologisch-Neuroradiologische Konferenz KO; 1 Mi im Monat, 16.15 - 17.00, Demoraum - Neuroradiologie, H 95	Badenhoop, K. Seifert, V. Zanella, F.
Anleitung zu selbst. wiss. Arbeiten AWA; Zeit/Ort n.V.	Kleinschmidt, A.
Anleitung zum selbständ. wiss. Arbeiten AWA; ganztägig	Auburger, G.
Einführung in neurophysiologische Arbeitsmethoden und Anleitung zu wiss. Arbeiten; V; jede 2. Woche Do, 17:45 - 18:30, H 95, Raum 035	Ziemann, U.
Elektroenzephalographisches Seminar S; Di, 17:00 - 18:00, H 95, Sem.R. 438 d	Ziemann, U.
Funktionelle MRT des Gehirns S; Fr, 13:00 - 14:00, H 95, Sem.R. 438 d	Kleinschmidt, A.
Intensivmedizinische Visite in der Neurologie KO; jede Woche Mo-Fr, 13:00 - 14:00, H 95; Station 95-3	Neumann-Haefelin, T. Sitzer, M.
Neurologisch-neuroradiologische Konferenz UK; tgl., 8.30 - 9.15, Demo-Raum Neuroradiologie, H 95	Steinmetz, H. Zanella, F.
Neurologische Falldemonstration UK; Mo, 17.00 c.t.	Steinmetz, H. u. Mitarb.
Neurologisches Seminar S; Mo, 18.00 c.t.	Steinmetz, H. u. Mitarb.
Zerebrale Grundlagen kognitiver Funktionen S; Di, 18:00 - 19:00, H 95, Sem.R. 438 d	Kleinschmidt, A.
Zerebrovaskuläres Kolloquium S; Di, 17:00 - 18:00, Raum n.V.; siehe Aushang ZNN	Neumann-Haefelin, T. Sitzer, M.
Crashkurs Catecholamin Therapie S; zweistündig, n.V., Station 95-3, H 95	Raabe, A. Seifert, V.
Crashkurs Hirndrucktherapie S; einstündig, n.V. (Station 95-3, H 95)	Raabe, A. Seifert, V.
Erkrankungen der Wirbelsäule und des Spinalkanals: Differentialdiagnostische und differentialtherapeutische Überlegungen aus neurochirurgischer Sicht; S; einstündig, n.V. (Sem.Raum A 09, H 95)	Seifert, V. Gerlach, R.
Fallbesprechung in der Neurochirurgie S; einstündig n.V.	Raabe, A. Seifert, V.
Intensivmedizinische Visite in der Neurochirurgie KO; Mo-Fr, 7:00 - 7:45, Station 95-3, H 95	Seifert, V. u. Mitarb.
Intracerebrale Blutungen aus neurochirurgischer Sicht S; zweistündig, n.V., Bibliothek, H 95	Seifert, V.
Intraoperative Neurophysiologie in der Neurochirurgie: Einführung u. „Hands on“; EK; Do, 16:30 - 17:15, H 95, Raum A 10	Szelényi, A.
Molekulare Mechanismen des neuronalen Zelltodes S; jeweils Di, 18.00 Uhr, H 25 B, 4. OG, Bibliothek	Seifert, V. u. Mitarb.
Neurochirurg. Operationen (4. - 6. klin. Sem.) UK; 3-stdg.	Seifert, V.
Neurochirurgie V; Di, 13:00 - 13:45, H 95, Bibliothek	Seifert, V. u. Mitarb.

Neurochirurgisch- Neuroradiologische Konferenz KO; Mo-Fr, 7:30 - 8:15, H 95, Demoraum Neurorad.	Seifert, V. Zanella, F. u. Mitarb.
Neurochirurgische Behandlung von Spastik S; einstündig, n.V., Bibliothek, H 95	Seifert, V.
Periphere Nerven Chirurgie S; einstündig, n.V., Bibliothek, H 95	Seifert, V.
Planung neurochirurgischer Operationen KO; Mo-Fr, 14:30 - 15:15, H 95, Bibliothek	Raabe, A. Seifert, V. Marquardt, G.
Wissenschaftliche Konferenz mit Doktoranden KO; einstündig, Bibliothek der Neurochirurgischen Klinik, H 95	Raabe, A. Seifert, V.
Moderne Verfahren der Radiochirurgie S; einstündig, n.V., Bibliothek, H 95	Mack, A.
Neuropathologische Fallkonferenz mit Neurologie, Neurochirurgie u. Neuroradiologie; UK; Jeden ersten Montag im Monat, Hörsaal des Edinger-Institutes, 16.30	Geiger, K. Seifert, V. Steinmetz, H. Zanella, F.; Gem.-Veranst.

### Externes Lehrangebot

Klinisch-neurologische Visite K; Mi, 15.00 s.t. - 16.30, 14-tägig, Elisabethenkrankenhaus	Zipper, S.G.
Neurolog. Pharmakotherapie S; Do, 8.00 - 9.00, Klinikum Stadt Hanau, Neurologische Klinik	Baas, H.K.J.
Neurologische Intensivmedizin S; Do, 9.00 - 10.00, Klinikum Stadt Hanau, Neurologische Klinik	Baas, H.K.J.
„Out-patient neurology“ (ab 4. klin. Sem.) S; Mi, 11.00 - 12.00, Gartenstr. 134, Ffm	Enzensberger, W.
Anleitung zum selbständ. wiss. Arbeiten (ab 3. klin. Sem.) AWA; halb- oder ganztägig, Gartenstr. 134, Ffm	Enzensberger, W.
Basiskurs Neurochirurgie S; ganztägig, Klinik für Neurochirurgie am Evangelischen und Johanniter Klinikum Niederrhein	Zimmermann, M.
Pharmazeutisch-medizinische Medikamentenentwicklung zur Therapie Neurologischer Erkrankungen; S; halb- oder ganztägig, Seminarraum 438d	Delcker, A.
Spinale Neurochirurgie S; ganztägig, n.V., Klinik f. Neurochirurgie am Evangelischen u. Johanniter Klinikum Niederrhein	Zimmermann, M.

### Zentrum der Frauenheilkunde und Geburtshilfe -ZFG-

#### Klinikumsinternes Lehrangebot

Anleitung zu wiss. Arbeiten auf dem Gebiet der Geburtshilfe PR; Mi, 14:00 - 16:00, H 15 B; UG, Zimmer 11	Kaufmann, M. Louwen, F.A.
Anleitung zu wiss. Arbeiten auf dem Gebiet der Gynäkologie PR; Do, 16:00 - 18:00, H 15 C; EG, Raum 27	Kaufmann, M. u. Mitarb.
Demonstration in operativer Gynäkologie für Anfänger AWA; Mo, 9.00, Di - Fr, 8.00, H 14, OP	Gätje, R. Solbach, Ch. u. Mitarb.
Der Fetus als semi-allogenes Transplantat-Immunologische Aspekte bei der Pathogenese gestations-spezifischer Erkrankungen; AWA; Fr, 10.00 - 12.00 Uhr, Bibliothek der Frauenklinik, H 14, 2. OG	Louwen, F.A.
Evidenz basierte Diagnostik und Therapie in der Gynäkol. Onkologie PR; Mi, 16:30 - 17:15, Bibliothek, ZFG; 2. Stock, H 14 B	von Minckwitz, G. Loibl, S.
Experimentelle Onkologie in der Gynäkologie PR; Mi, 16:30 - 18:00, H 15 C; Raum 27, EG	Kaufmann, M. u. Mitarb.
Grundlagen der Endokrinologie und Reproduktionsmedizin PR; Zeit/Ort n.V.	Kissler, S. u. Mitarb.

Gynäko-Onkologisches Seminar S; jeder 1. u. 3. Mi im Monat, 15.30 s.t., einstündig, Bibliothek, H 14 B, 2. Stock	Loibl, S. von Minckwitz, G.
Interdisziplinäre Konferenz für Genital- u. Brusttumoren PR; Mi, 14:30 - 16:00, H 14 B, Rö-Demo-Raum EG	Kaufmann, M. von Minckwitz, G. Loibl, S.; u. Mitarb.
Pränatales Seminar S; Zeit/Ort n.V.	Louwen, F.A.
Zytologische Diagnostik, Falldemonstrationen, Färbemethoden, Mikroskopiekurs; AWA; H 15 C, EG, Raum 27	Kaufmann, M. Ahr, A.M.
Praxis der Psychosomatik in Frauenheilkunde u. Geburtshilfe. Fallbeispiele und Szenen aus der tägl. Praxis; S; 17:00 - 18:00, Bibliothek, ZFG; jeden 1. u. 3. Mittwoch im Monat	Schulz, J.

### Externes Lehrangebot

Einwöchiges Praktikum der Frauenheilkunde und Geburtshilfe PR; Zeit/Ort n.V.	Michel, R.-Th.
Geburtshilfliches Internat PR; Mo - Fr, ganztags, 1-wöchiges PR in den Semesterferien, Klinikum Amberg, Frauenklinik-Kreisssaal	Scharl, A.
Klinisch gynäkologisches Blockpraktikum BP; 1-wöchig, Klinik f. Gynäkologie u. Geburtshilfe, Krankenhaus Düren	Vering, A.
Klinische Woche Gynäkologie in der Frauenklinik Amberg PR; Mo - Fr, ganztags, 1-wöchiges PR in den Semesterferien, Klinikum Amberg, Frauenklinik	Scharl, A.
Perinatalogisches Kolloquium (ab 5. klin. Sem.) KO; 2 x wöchentl., 2 Std., Bürgerhospital Frankfurt am Main e.V., Besprechungsraum der Frauenklinik	Rettwitz-Volk, W.

### Zentrum der Dermatologie und Venerologie -ZDV-

#### Klinikumsinternes Lehrangebot

Allergologie S; Do, 15:00 - 17:00, Haus 21; 2-stündig, n.V., Haus 17, UG, Seminarraum	Boehncke, W.-H.
Anleitung zu wiss. Arbeiten für Doktoranden u. Diplomanden PR; Prof. Dr. Boehncke: Do, 12.30 - 14.30, H 21, E 05 Kaufmann, R.; Ochsendorf, F.R.; Runne, U.; Schöfer, H.; Kippenberger, S.; Podda, M.	Bernd, A. Boehncke, W.-H.
Dermatohistologie (5. - 6. klin. Sem.) S; Fr, 12:00 - 12:45, H 21 C; Seminarraum ZDV	Kaufmann, R. u. Mitarb.
Dermatolog. Seminar für Fortgeschr., zugleich als Weiterbildungsveranstaltung für wiss. Mitarbeiter u. Doktoranden; S; Mi, 15:00 - 15:45, H 21 C	Kaufmann, R.
Einführung in die klinische Medizin S; Fr, 13:00 - 15:00, H 21 C; Raum E 109	Kaufmann, R. u. Mitarb.
Experimentelle Dermatologie PR; Zeit n.V., H 17 UG, Sem.-R.; habtags, Zeit n.V.	Bernd, A. Boehncke, W.-H. Gille, J.; Kippenberger, S.
Methodische Grundlagen experimentell-dermatolog. Forschung S; Mo, 15:00 - 16:00, H 17 UG, Sem.-R.	Bernd, A. Kippenberger, S.

#### Externes Lehrangebot

Audiovisuelle Kurse in spez. Dermatologie u. Filme zu dermatologischen Untersuchungsmethoden in der Hautklinik; K; Klinikum Darmstadt, Heidelberger Landstr. 379, n.V.	Hagedorn, M.
Klinische Visite UK; Mi, 16:00 - 17:30, Raum n.V.; Klinikum Darmstadt, Heidelberger Landstr. 379	Hagedorn, M.
Praktikum u. Seminar: Dermatologie in der Praxis („praxis-side teaching“) PR; Praxis Prof. Dr. Dr. Fuchs, Heinstr. 8, Aschaffenburg	Fuchs, J.H.

## Zentrum der Augenheilkunde -ZAU-

### Klinikumsinternes Lehrangebot

Anleitung zu wiss. Arbeiten AWA; ganztg.	Koch, F.
Anleitung zu wiss. Arbeiten AWA; ganztg.; Vorbespr. 5.5.2006, K 8 B	Schalnus, R.
Anleitung zum selbst. wiss. Arbeiten AWA; ganztags, n.V.	Kohnen, Th.
Augenärztliche Untersuchungen für refraktiv-chirurgische Patienten PR; 14-tgl., Haus 8B, Station 8-1, Zi. 179; Vb 25.4.2006	Kohnen, Th.
Mikrochirurgie des Auges V; Zeit/Ort n.V.	Ohrloff, Ch. Kohnen, Th.
Qualitätsmanagement in der Medizin und im Gesundheitswesen PR; Einzelveranstaltung ganztägig an 3 Tagen; Vorbespr. 5.5.2006, K 8 B	Schalnus, R.
Anleitung zu wiss. Arbeiten AWA; ganztg. n.V.	Zubcov-Iwantscheff, A.
Augenärztliche Untersuchungen bei Kindern PR; ab dem 2. Mi nach Vorlesungsbeginn, 14-tgl., H 7 B 2. St.	Zubcov-Iwantscheff, A.
Moderne Diagnostik u. Therapie von Netzhaut- und Glaskörpererkrankungen V/PR; Do, 8:00 - 16:00, Raum n.V.	Gümbel, H. Koch, F.

### Externes Lehrangebot

Kursus der allgemeinen klinischen Untersuchung in dem nichtoperativen und operativen Stoffgebiet der Augenheilkunde; K; An 2 aufeinanderfolgenden Tagen jeweils 14.03 - 17.00, Augenklinik der Städtischen Kliniken Frankfurt/M.-Höchst	Eckardt, C.
---	-------------

## Zentrum der Hals-, Nasen und Ohrenheilkunde -ZHNO-

### Klinikumsinternes Lehrangebot

Anleitung zu selbst. wiss. Arbeiten V; ganz- u. halbtg. n.V.	Gall, V.
Allergische Erkrankungen im Kopf- und Halsbereich (5. u. 6. klin. Sem.) V; 1-std., H 8 E (siehe Aushang)	May, A. u. Mitarb.
Moderne Möglichkeiten in der chirurgischen Hör-Rehabilitation V; n.V.	Gstöttner, W.
Onkologisches Seminar HNO-Heilkunde AWA; n.V.	Knecht, R.
Ambulante Operationen im HNO-Gebiet V; jede 2. Woche Fr, 16:00 - 17:30, H 8 E	Klima, A.

### Externes Lehrangebot

HNO-Heilkunde in der Praxis PR/S; 1 Woche ganztg. n.V.	Lörz, M.
Intensivpraktikum HNO-Heilkunde PR; n.V.	Weber, A.

## Orthopädische Universitäts- und Poliklinik (Stiftung Friedrichsheim)

### Klinikumsinternes Lehrangebot

Anästhesie und Intensivmedizin V; Mi, 7:15 - 8:00, H 97; Raum 244, 2. Stock	Kessler, P.
Praktikum der klinischen Regionalanästhesie PR; 1-wöchiges Blockpraktikum im OP-Bereich der OUF	Kessler, P.
Spezielle Techniken der Regionalanästhesie V; jede 2. Woche Do, 16:00 - 18:00, H 97	Kessler, P. Bremerich, D.
Klinische Untersuchung von Gelenken für Erstsemester PR; 6 Termine à 2 Wochenstunden, dienstags	Lischke, V.; Westphal, K. Rehart, S.
Knochenstoffwechselerkrankungen/Osteoporose (3.-6. klin. Sem.) V; Mi, 15:00 - 16:30, H 97	Kurth, A.

Rheumaorthopädie / Hand- und Fußchirurgie S; Mo, 16:30 - 18:00, Raum n.V.	Rehart, S.
Verbandskurs (klin. Sem.) K; Mi, 13:00 - 14:00, Raum n.V.	Scale, D.
Crashkurs orthopädischer Untersuchungstechniken S; 2-stündig, 4 Termine n.V.	Rittmeister, M.
Einführung in die Rheuma-Orthopädie S; 2-stdg., 4 Termine n.V.	Rittmeister, M.
Biomechanische Probleme in der Orthopädie V; jede 2. Woche Mi, 12:30 - 13:30, H 97	Koydl, P. Graichen, H.
Die Behandlung der chronischen Schulterinstabilität V; Mi, 10.00 - 12.00 Uhr	Leonhard, Th.
Neue diagnostische und therapeutische Verfahren in der Orthopädie S; 14-tägl., 2 Stunden, im Hörsaal, H 97	Graichen, H.
Ringvorlesung Sportmedizin V; Di, 11:00 - 12:30, H 97	Engelhardt, M. Mortier, J.
	Seebauer, W.; Tusk, I.; Wendt, Th.; Zichner, L.; Gem.-Veranst.

### Externes Lehrangebot

Knochen- und Weichteiltumoren V; 13.15 - 14.00, Mi, Hörsaal der Orthopädischen Kliniken d. Städt. Kliniken Höchst	Hovy, J.A.
Praktikum der Orthopädie PR; 8.15 - 9.45, Mi, Orthop. Kliniken, Städt. Kliniken Höchst	Hovy, J.A.
Allgemeine Orthopädie V; Mi, 10.00 - 11.30, St. Johannes-Hospital, Duisburg-Namborn	Starker, M.F.W.
Orthopädische Implantate, Werkstoffe, Konstruktionsprinzipien und Biomaterial; V; Mi, 14.00 - 15.00, St. Johannes-Hospital, Duisburg-Hamborn	Starker, M.F.W.
Praktikum der Orthopädie PR; Mi, 8.15 - 9.45, St. Johannes-Hospital, Duisburg-Hamborn	Starker, M.F.W.
Sporttraumatologie S; Orthopädische Klinik des Städt. Klinikums Bielefeld-Mitte	Engelhardt, M.
Therapeut. Reiten mit praktischen Übungen f. Stud. u. Krankengymn. S; 2-stdg.	Heipertz-Hengst, Ch.

### Zentrum der Morphologie / Dr. Senckenbergische Anatomie -ZMorph-

#### Klinikumsinternes Lehrangebot

Arbeiten im Laboratorium AWA; ganztags, n.V.	Schultz, Ch.
Arbeiten im Laboratorium AWA; ganztags, n.V.	Deller, Th.
Zell- u. neurobiologisches Kolloquium KO; Do, 11:00 - 12:30, Raum n.V.; siehe Aushang	Deller, Th. Korf, H.-W.
Anleitung zum wiss. Arbeiten AWA; ganztags, n.V.	Korf, H.-W.
Arbeiten im Laboratorium AWA; ganztags, n.V.	Nürnberger, F.
Arbeiten im Laboratorium AWA; ganztags, n.V.	Wicht, H.
Arbeiten im Laboratorium AWA; ganztags, n.V.	Schomerus, Ch.
Arbeiten im Laboratorium AWA; ganztags, n.V.	Oelschläger, H.
Arbeiten im Laboratorium AWA; ganztags, n.V.	Rami, A.
Arbeiten im Laboratorium AWA; ganztags, n.V.	Stehle, J.

## Zentrum der Physiologie -ZPhys-

### Klinikumsinternes Lehrangebot

- Anleitung zu wiss. Arbeiten auf dem Gebiet der vaskulären Biologie (ab 5. Sem.); AWA; Zeit/Ort n.V. Busse, R.  
Fleming, I.
- Anleitung zu wiss. Arbeiten auf dem Gebiet der Hörphysiologie (ab 5. Sem.) AWA; Abt. Sinnes- und Neurophysiologie, Haus 25 A Smolders, J.
- Anleitung zu wiss. Arbeiten im Gebiet der zellulären Neurophysiologie AWA; Zeit/Ort n.V. N.N.

### Externes Lehrangebot

- Untersuchung von kardialen Ionenkanälen mit der Patch-Clamp-Technik AWA; ganztg., Sanofi-Aventis Deutschland GmbH, Kardiovaskuläre Krankheiten, Industriepark Höchst, Geb. H 821 Gögelein, H.W.

## Gustav-Emden-Zentrum für Biologische Chemie -ZBC-

### Klinikumsinternes Lehrangebot

- Aktuelle Fragen der molekularen Bioenergetik S; Mo, 9:00 - 10:00, H 26, Zi 410 Brandt, U.
- Anleitung zum wissenschaftlichen Arbeiten im Inst. Biochemie I AWA; ganztägig, H 25 B, 2. + 3. Stock Brüne, B.
- Anleitung zum wissenschaftlichen Arbeiten in der Molekularen Bioenergetik AWA; ganztägig, H 26, 4. OG Brandt, U.
- Biochemie der Atmungskettenkomplexe, Seminar für Doktoranden u. Diplomanden; AWA; Do, 12:00 - 13:00, H 26, Zi 410 Brandt, U.
- Aktuelle Probleme der zellulären Signaltransduktion, für Fortgeschrittene, Diplomanden u. Doktoranden; S; Fr, 9:00 - 10:00, H 75, Hochpart. Müller-Esterl, W.  
Dikic, I.  
Tikkanen, R.  
Smolenski, A.
- Anleitung zum wissenschaftlichen Arbeiten, Institut Biochemie II AWA; Zeit n.V., H 75, Hochpart.; ganztägig Müller-Esterl, W.  
Dikic, I.  
Tikkanen, R.; Smolenski, A.
- Molecular Biology of Cellular Signaling, für Fortgeschrittene, Diplomanden u. Doktoranden; S; Mo, 9:00 - 10:00, H 75, Hochpart. Müller-Esterl, W.  
Dikic, I.  
Tikkanen, R.; Smolenski, A.
- Molekularbiologie d. malignen Wachstums (ab 6. Sem.) V; Do 8.00 - 10.00, Ort wird durch Aushang bekanntgegeben Demirhan, I.

## Zentrum für Gesundheitswissenschaften -ZGW-

### Klinikumsinternes Lehrangebot

- Kolloquium für Doktoranden KO; Di, 18:00 - 20:00, H 9 B, R 110 - Bibliothek Gerlinger, Th.
- Anleitung zu wiss. Arbeiten S; Mi, 16:00 - 18:00, H 15 B; 4. OG, Zi. 433 Sigusch, V.
- Neosexualitäten S; Mo, 11:00 - 12:00, H 15 B; 4. OG, Zi. 433; Vb 24.4.2006 Sigusch, V.
- Alexander Mitscherlich - Leben und Werk S; Mi, 18:00 - 20:00, H 49, IfG, Eingang Paul-Ehrl.-Str. 20 Benzenhöfer, U.
- Doktorandenkolloquium - Blockseminar S; Zeit n.V., H 49, Eing. Vogelweidstr. Kursraum; (siehe Aushang) Benzenhöfer, U.  
u. Mitarb.
- Einführung in das medizinhistorische Arbeiten S; Zeit n.V., H 49, Eing. Vogelweidstr. Kursraum; (siehe Aushang) Benzenhöfer, U.
- Ethik in der Medizin - Konfliktfelder im klinischen Alltag V; Mi, 16:15 - 17:45, Raum n.V.; (siehe Aushang) Bockenheimer-Lucius, G.  
Bell, A.



## Zentrum der Hygiene -ZHYG-

### Klinikumsinternes Lehrangebot

Molekulare Grundlagen der antiviralen Chemotherapie (ab 6. Sem.) V; 1-stdg. Fr, Raum n.V.	Demirhan, I. Weber, B.
Anleitung zu selbst. wiss. Arbeiten PR; ganztägig	Brade, V.
Anleitung zu selbst. wiss. Arbeiten PR; ganztägig	Brandt, C. Kraiczky, P. Ludwig, A.; Hunfeld, K.-P.
Mikrobiologisch-molekularbiologisches Seminar für Mitarbeiter und Doktoranden; S; Mo, 16:30 - 17:30, H 40 - Bibliothek	Ludwig, A.
Mikrobiologischer Kurs für Lebensmittelchemiker PR; Mo-Fr, 9:00 - 16:00, H 40; Beginn wird rechtzeitig angegeben	Brade, V. Brandt, C. Doerr, H.W.; Rabenau, H.; u. Mitarb.
Mikrobiologischer Kurs für Studenten der Pharmazie PR; Mo-Fr, 14:15 - 17:00, H 40; Raum 40, Beginn wird rechtzeitig bekannt gegeben	Brade, V. Doerr, H.W. Kraiczky, P. Rabenau, H.; Hunfeld, K.-P.
Anleitung zu Promotionen u. Dipl.-Arbeiten dre Mediziner u. Naturwissenschaftler; PR; ganztg.	Doerr, H.W. Cinatl, J. Rabenau, H.; Weber, B.
Gentechnologische Arbeitsmethden in der Virologie PR; Zweiwöchiges, ganztägiges Blockpraktikum, Raum .V.	Cinatl, J. Demirhan, I.
Med. - virologisches Seminar für Doktoranden Diplomanden und Studenten S; Do, 16:30 - 18:00, H 40	Doerr, H.W.
Molekularbiologische Methoden in der med. Virologie S; Mi, 17:15 - 18:00, H 40	Cinatl, J. Rabenau, H. Weber, B.
Naturwissenschaftliche Methoden in der Klinik - Teilbereich Biologie: Infektionsdiagnostik; S; Sa, 10.00 - 13.00 u. Sa 14.00 - 17.00, 2 Gruppen, je 4-stündig	Nübling, M. Vornhagen, R.
Virale Immunpathogenese V; Mo, 12:15 - 13:00, H 40	Cinatl, J. Rabenau, H. Scholz, M.; Weber, B.
Virolog. Laboratoriumsdiagnostik unter bes. Berücks. moderner Schnellmethoden für Studenten u. Famulanten; PR; täglich, 9.00 - 12.00	Doerr, H.W. Rabenau, H. Vornhagen, R.; Weber, B.; Gem.-Veranst.
Virologie und Molekularbiologie von Polioimpfstoffen (Einf. in klassische u. molekulare Techniken der Virologie); PR; einwöchiges, ganztägiges Blockpraktikum (Juli 2006); Vorbespr. 20.4.2006, H 40	Loewer, J.K.
Molekularbiologie medizinisch aktueller Viren und anderer Krankheitserreger (HIV, TSE u.a.); V; Do, 16:30 - 18:00, H 40	Loewer, J.K. Nübling, M.
<b>Externes Lehrangebot</b>	
Anleitung zu selbst. wiss. Arbeiten PR; ganztägig; Paul-Ehrlich-Institut	Nübling, M.
Molekulare Virologie V; Di, 8:00 - 9:00, Georg-Speyer-Haus Hörsaal	Schnierle, B. u. Mitarb.
Neueste Entwicklungen in der Virologie (Doktorandenseminar) S; 1-stdg., Seminarraum, Paul-Ehrlich-Institut, Langen; Vorbespr. 21.4.2006, 10:00 Uhr	Nübling, M.
Neueste Entwicklungen in der Virologie (Doktorandenseminar) S; 1-stdg., Seminarraum; Vorbespr. 21.4.2006, 9:00 Uhr, Paul-Ehrlich-Institut	Loewer, J.K.
Aktuelle Entwicklungen in der HIV-Forschung (Doktorandenseminar) S; 2-stdg., Hörsaal des Paul-Ehrlich-Inst., Langen	Werner, A.
Anleitung zu selbst. wiss. Arbeiten PR; ganztägig, Paul-Ehrlich-Institut, Langen	Loewer, J.K.

Anleitung zu selbst. wiss. Arbeiten  
PR; ganztg., Paul-Ehrlich-Inst., Langen

Werner, A.

## Senckenbergisches Institut für Pathologie -IfP-

### Klinikumsinternes Lehrangebot

Arbeiten im Institut

PR; ganztags, n.V.

Hansmann, M.-L.

Globale Genexpressions-Analysen

PR; 5 Tage, ganztägig, 9.00 - 18.00, Termin n.V., vorlesungsfreie Zeit

Bräuninger, A.

Hansmann, M.-L.

Klinik u. Pathologie Gastroenterologischer Erkrankungen

(Interdisziplinäres Kolloquium mit Patientenvorstellung); V; Mo, 12:15 - 13:00, wird d. Aushang bekanntgegeben; H 23, ZBau

Bechstein, W.O.

Caspary, W.

Hansmann, M.-L.

Gem.-Veranst.

Gem.-Veranst.

Klinisch-pathologische Konferenz

V; Mo, 11:45 - 12:45, H 6 B

Molekular-pathologisches Praktikum

PR; 3.4. - 11.4.06, ganztags, 9.00 - 18.00, n.V., Aushang, begrenzte Teilnehmerzahl

Bräuninger, A.

Hansmann, M.-L.

### Externes Lehrangebot

Ausgewählte Kapitel d. Allgem. u. Spez. Pathologie (5. klin. Sem.)

V; Fr, 13:15 - 14:45, Raum n.V.; Markus Krankenhaus

Falk, S.

Einführung in die Hämatopathologie

V; Gemeinschaftspraxis für Pathologie

Falk, S.

Einführung in die klin. Immunpathologie

V; Di, 16:00 - 17:30, Raum n.V.; Gemeinschaftspraxis für Pathologie

Falk, S.

Klin. Pathologie für Examenssemester

V; 14-tägl., ganzjährig, n.V., Kreiskrankenhaus Gelnhausen

Schmidts, H.-L.

Klinisch-pathologische Konferenz

K; Di, 15:00 - 16:00, Raum n.V.; Markus Krankenhaus

Falk, S.

Klinisch-pathologische Konferenz

V; Di, 13:15 - 14:00, Raum n.V.; Mi, 14:30 - 15:15, Raum n.V.; Klinikum Darmstadt

Mall, G.

Pathologisch-Anatomischer Demonstrationskurs

K; Di, Do, Fr, 8:00 - 10:15, Raum n.V.; Markus Krankenhaus

Falk, S.

Praktikum der diagnostischen Pathologie

PR; Gemeinschaftspraxis für Pathologie

Falk, S.

## Zentrum der Pharmakologie -ZPHARM-

### Klinikumsinternes Lehrangebot

Aktuelle Probleme der pharmakologischen Forschung

S; Do, 12:30 - 14:00, H 75, 3. St.

Frank, S.

Geißlinger, G.

Huwiler, A.; Eberhardt, W.; Pfeilschifter, J.M.; Radeke, H.H.; Mühl, H.

Anleitung zu wiss. Arbeiten in der experimentellen Pharmakologie

AG; ganztg.

Frank, S.

Huwiler, A.

Pfeilschifter, J.M.; Radeke, H.H.; Eberhardt, W.; Mühl, H.

Literaturseminar „Molekulare Pharmakologie“

S; Mi, 8:30 - 10:00, H 75, 3. St.

Frank, S.

Huwiler, A.

Eberhardt, W.; Pfeilschifter, J.M.; Radeke, H.H.; Mühl, H.

Seminar „Work in progress“

S; Di, 9:00 - 10:30, H 75, 3. St.

Frank, S.

Huwiler, A.

Eberhardt, W.; Pfeilschifter, J.M.; Radeke, H.H.; Mühl, H.

Klinisch-Pharmakologische Visite

PR; 5 Termine in der Kerckhoff-Klinik, jeweils 3 Stunden - Termine nach Aushang bzw. Angabe der Website des Institutes

Mitrovic, V.

Harder, S.

Allgemeine und spezielle Phytotherapie

V; Di, 10:15 - 11:00, H 22-1; vom 25.4.2006 bis zum 4.7.2006

Kaszkín-Bettag, M.

Einführung in die klinische Immunologie und Immunpharmakologie

V; Do, 10:15 - 11:45, H 74, 4. St.

Radeke, H.H.

Von den Grundlagen des Immunsystems zu beispielhaften Pathomechanismen Radeke, H.H.  
K; Zeit/Ort n.V.

### **Externes Lehrangebot**

Arzneimittelrecht, Arzneimittelmarkt u. staatl. Kontrolle N.N.  
V; 2-std., n.V. (klin. Sem.)

Einführung in die Therapie mit Phytopharmaka Kaszkin-Bettag, M.  
V; Zeit/Ort n.V.

### **Zentrum der Rechtsmedizin -ZRECHT-**

#### **Klinikumsinternes Lehrangebot**

Aktuelle Probleme des Arztrechts Bratzke, H.  
V; Fr, 11:15 - 12:00, H 44 Parzeller, M.

Schmidt, P.; Toennes, S.; u. Mitarb.

Rechtsmedizin (f. Med., Juristen und Kriminalisten) Bratzke, H.  
V; Fr, 13:15 - 14:45, H 44 Kauert, G.

Mebis, D.; Schmidt, P.

Verkehrsmedizin für Juristen und Mediziner Bratzke, H.  
V; Fr, 12:15 - 13:00, H 44 Parzeller, M.

u. Mitarb.

Forensische Analytik für Studierende der Naturwissenschaften und Medizin Kauert, G.  
V; siehe Aushang Toennes, S.  
u. Mitarb.

### **Institut für Humangenetik**

#### **Klinikumsinternes Lehrangebot**

Anleitung zum wiss. Arbeiten König, R.  
AWA; ganztags und halbtags

Besprechung aktueller molekularbiologischer Arbeiten aus der Humangenetik Arnemann, J.  
KO; Do, 12.00 - 13.00, Raum 213 König, R.

Genetik im Internet König, R.  
UE; n.V.

Humangenetisches Seminar Brude, E.  
S; Mi, 15:15 - 16:30, H 3, Raum 306 König, R.  
Schäfer, D.

### **Neurologisches Institut (Edinger Institut)**

#### **Klinikumsinternes Lehrangebot**

Anleitungen zu wissenschaftlichen Arbeiten Plate, K.-H.  
AWA; ganztags Tews, D.S.  
u. Mitarb.

Einführung in die neuropathologische Diagnostik Tews, D.S.

S; 10 Doppelstunden, Terminabsprache Tel.: 6301/6041

Hirnsektionen Plate, K.-H.  
UE; Di, 14:00 - 15:00, HS MPI; Deuschordenstr. 46 Tews, D.S.  
u. Mitarb.

Klinisch - neuropathologische Konferenz mit Klinikum Darmstadt Plate, K.-H.  
UE; 2-stdg., 4-monatl., n.V. Tews, D.S.

Klinisch - neuropathologische Konferenz mit Klinikum Offenbach Plate, K.-H.  
UE; 2-stdg., 6-monatl., n.V. Tews, D.S.

Neuropathologisch-neurochirurgisch-neurolog.-neuroradiologische Plate, K.-H.  
Demonstrationen (5. - 11. Sem.); UE; 2-stdg., 3-monatl., Mo, 16.15 - Seifert, V.  
18.00 Uhr Steinmetz, H.  
Zanella, F.

### **Transfusionsmedizin und Immunhämatologie**

Doktorandenseminar: Aktuelle Entwicklung in der Molekularen Seidl, Ch.  
Transplantationsimmunologie und -diagnostik; S; Di, 15:00 - 16:00, Raum n.V.

Doktorandenseminar: Aktuelle Entwicklung in der Molekularen Virologie u. Roth, W.  
Zellbiologie; S; Di, 16:00 - 17:00, Raum n.V.

Grundlagen der Stammzellbiologie S; Fr, 14:00 - 15:00, H 76	Henschler, R. Seifried, E.
Grundlagen der Transfusionsmedizin und Immunhämatologie - alle klin. Semester; V; jede 2. Woche Do, 10:15 - 11:45, H 76	Seifried, E. Henschler, R. Oldenburg, J.; Seidl, Ch.; Tonn, T.; Weichert, W.
Immgenetik: Molekulare Struktur und klinische Bedeutung des HLA-Systems S; 2-stdg, H 76	Seidl, Ch.
Immunhämatologisches Praktikum - alle klin. Sem. PR; 1 Woche n.V.	Seifried, E. Seidl, Ch. Oldenburg, J.; Oremek, G.
Pathophysiologie und Therapie von Krankheitsbildern der Blutgerinnung V; jede 2. Woche Do, 18:00 - 19:30, H 76	Oldenburg, J. Seifried, E. u. Mitarb. Seidl, Ch.
Praktische Anleitung zur selbständigen wissenschaftlichen Arbeit S; ganztägig n.V., H 76	
Praktische Anleitung zur selbständigen wissenschaftlichen Arbeit S; ganztägig n.V.	Roth, W.
Virussicherheit von Blutprodukten S; 1-stdg. n.V.	Roth, W.

### Weitere Veranstaltungen

#### Klinikumsinternes Lehrangebot

Anleitung zum praktischen molekularbiol. Arbeiten für Medizinstudenten und Naturwissenschaftler; AWA; Do, 11:00 - 12:30, Georg-Speyer-Haus R 223	Stauber, R.H. u. Mitarb.
Anleitung zum wiss. Arbeiten (für Doktoranden) AWA; Fr, 16:00 - 18:00, S 23-4	Rahn, R.H.
Biochemische Grundlagen der molekularen Medizin S; jede 2. Woche Mi, 17:00 - 19:00, Georg-Speyer-Haus Hörsaal	Stauber, R.H.
Wissenschaftsjournalismus/Medizinpublizistik: „Gut geschrieben, gern gelesen“ - Anleitung zum schriftlichen Arbeiten; S; Do, 18:15 - 19:45, S 23-2; Vorbespr. 27.4.2006	Nolde, E.
Anleitung zu wissenschaftlichen Arbeiten für Diplomanden und Doktoranden AWA; Zeit/Ort n.V. von Laer, D.; Schnierle, B.; Stauber, R.H.; von Laer, D.; u. Lehrbeauftragte	Groner, B. Wels, W.S.
Ausgewählte Themen der Molekularen Medizin und Grundlagenforschung V; Di, 17:00 - 18:30, Georg-Speyer-Haus Hörsaal Karas, M.; Schnierle, B.; Stauber, R.H.; Tikkanen, R.; von Laer, D.; Marschalek, R.; u. Mit- arb.	Groner, B. Dikic, I.
Journal Club des Georg-Speyer-Hauses (für Studenten der Medizin u. Naturwissenschaften); S; Di, 9:15 - 10:00, Georg-Speyer-Haus Hörsaal Stauber, R.H.; von Laer, D.; u. Mitarb.	Groner, B. Wels, W.S.
Research Meeting des Georg-Speyer-Hauses (für Studenten der Medizin u. Naturwissenschaften); S; Fr, 9:15 - 10:00, Georg-Speyer-Haus Hörsaal Stauber, R.H.; von Laer, D.; u. Mitarb.	Groner, B. Wels, W.S.

#### Externes Lehrangebot

Anleitung zum praktischen molekularbiol. Arbeiten für Medizinstudenten und Naturwissenschaftler; AWA; Mi, 9:00 - 10:00, Paul-Ehrlich-Institut; Haus 5, 2. OG	Schnierle, B.
Kommunales Management hochkontagiöser Infektionskrankheiten S; Stadtgesundheitsamt Pfm, Braubachstr. 18-22 (siehe auch Organisatorisches)	Gottschalk, R.
Sedationsverfahren für die zahnärztliche Behandlung S; ganztägig, n.V., Privatklinik f. zahnärztliche Implantologie, Bahnhofstr. 54, 54662 Speicher	Rahn, R.H.

# Weitere Studienangebote

## Zentrum für Weiterbildung

### Fremdsprachen

Persönliche Anmeldung für die Kurse nur im Sekretariat des Zentrum für Weiterbildung (AfE 133a), ein gültiger Studentenausweis ist vorzulegen. Der Teilnehmerbetrag beträgt jeweils 53 Euro, Chinesisch 106 Euro, Intensivkurse 133 Euro.

Kursbeginn in der 2. Semesterwoche, Dauer 12 Wochen. Interessenten mit Vorkenntnissen müssen an einem Einstufungstest teilnehmen. Alle Anmelde- und Testtermine sowie nähere Infos unter: [www.weiterbildung.uni-frankfurt.de/Sprache](http://www.weiterbildung.uni-frankfurt.de/Sprache)

### Englisch

Englisch E 1 K; Mo, 14:00 - 16:00, AfE 237	Butt, N.
Englisch E 2 K; Mo, 16:00 - 18:00, AfE 237	Butt, N.
Englisch E 3 K; Mo, 18:00 - 20:00, AfE 237	Butt, N.
Englisch E 4 K; Zeit/Ort n.V.	N.N.
Englisch E 5 K; test; Zeit/Ort n.V.	N.N.
Englisch E 6 K; Zeit/Ort n.V.	N.N.
Englisch E 7 K; Fr, 14:00 - 16:00, AfE 102	Lowry, A.
Englisch E 8 K; Fr, 10:00 - 12:00, AfE 102	Lowry, A.
Englisch E 9 K; Fr, 12:00 - 14:00, AfE 102	Lowry, A.
Englisch-Intensivkurs K; Blockveranstaltung 6.3.2006-24.3.2006, 14:00 - 18:00, AfE 139	N.N.
English for Academic Purposes K; Anmeldung: Mo, 06.03.2006, 8.30-11 Uhr, Raum 133a, AfE-Turm; Di, 14:00 - 16:00, AfE 102	Weyreter, M.

### Französisch

Französisch Grundstufe 1 K; Anmeldung: Mi, 01.03.2006, 8.30-11 Uhr, Zi. 133a, AfE-Turm; Di, 12:00 - 14:00, AfE 237	Bauer, F.
Französisch Grundstufe 2 K; Di, 10:00 - 12:00, AfE 237	Bauer, F.
Französisch Grundstufe 3 K; Mi, 18:00 - 20:00, AfE 237	Luckert, S.
Französisch Intensivkurs K; Blockveranstaltung 6.3.2006-24.3.2006, 9:00 - 13:00, AfE 237	Bauer, F.
Französisch Mittelstufe 1 K; Do, 18:00 - 20:00, AfE 237	Luckert, S.
Französisch Mittelstufe 2 K; Di, 8:00 - 10:00, AfE 237	Bauer, F.
Französisch Mittelstufe 3 K; Di, 16:00 - 18:00, AfE 237	Groeger, M.-A.
Französisch Oberstufe 1 K; Mi, 14:00 - 16:00, AfE 237	Groeger, M.-A.
Französisch Oberstufe 3 K; Di, 14:00 - 16:00, AfE 237	Groeger, M.-A.

WS

## Italienisch

Italienisch Intensivkurs K; Blockveranstaltung 6.3.2006-24.3.2006, 9:00 - 13:00, AfE 102	Rigobello, L.
Italienisch Grundstufe 1 K; Anmeldung: Fr, 03.03.2006, 8.30-11 Uhr, Raum 133a, AfE-Turm; Fr, 10:00 - 12:00, AfE 139	Terni, A.
Italienisch Grundstufe 2 K; Mi, 12:00 - 14:00, AfE 237	Terni, A.
Italienisch Grundstufe 3 K; Mi, 10:00 - 12:00, AfE 102	Terni, A.
Italienisch Mittelstufe 1 K; Fr, 12:00 - 14:00, AfE 237	Angelini, Ch.
Italienisch Mittelstufe 3 K; Fr, 10:00 - 12:00, AfE 237	Angelini, Ch.

## Spanisch

Spanisch Intensivkurs K; Blockveranstaltung 6.3.2006-24.3.2006, 9:00 - 13:00, AfE 139	Palomar, R.
Spanisch Grundstufe 1 K; Anmeldung: Do, 02.03.2006, 8.30-11 Uhr, Raum 133a, AfE-Turm; Mo, 14:00 - 16:00, AfE 102	Olivella, E.
Spanisch Grundstufe 1 a K; Anmeldung: Do, 02.03.2006, 8.30-11 Uhr, Raum 133a, AfE-Turm; Mo, 16:00 - 18:00, AfE 102	Olivella, E.
Spanisch Grundstufe 2 K; Di, 14:00 - 16:00, AfE 139	Olivella, E.
Spanisch Grundstufe 2a K; Di, 16:00 - 18:00, AfE 139	Olivella, E.
Spanisch Grundstufe 3 K; Mo, 8:30 - 10:00, AfE 237	Alem, L.
Spanisch Grundstufe 3a K; Mo, 10:00 - 12:00, AfE 237	Alem, L.
Spanisch Mittelstufe 1 K; Mo, 16:00 - 18:00, AfE 139	Palomar, R.
Spanisch Mittelstufe 1a K; Mo, 12:00 - 14:00, AfE 139	Palomar, R.
Spanisch Mittelstufe 2 K; Mo, 12:00 - 14:00, AfE 237	Alem, L.
Spanisch Mittelstufe 3 K; Mo, 10:00 - 12:00, AfE 139	Palomar, R.

## Chinesisch

Chinesisch Grundstufe 2 K; Mo, 12:00 - 14:00, AfE 102; Mi, 10:00 - 12:00, AfE 237	Warnecke-Bi, A.
--	-----------------

## Intensivkurse (120 Stunden)

In Kooperation mit dem Institut für Romanische Sprachen und Literaturen werden Kompaktkurse (in den Ferien) bzw. Intensivkurse (während des Semesters) in Italienisch und Spanisch angeboten. Die Kosten betragen jeweils 225 EUR. Weitere Auskünfte sowie Anmeldebedingungen sind unter [Luckert@em.uni-frankfurt.de](mailto:Luckert@em.uni-frankfurt.de) zu erfragen.

## Italienisch

Italiano compatto K; Blockveranstaltung 1.3.2006-28.3.2006, 8:15 - 14:00, Raum n.V.	Terni, A.
Italiano intensivo (morgens) K; Blockveranstaltung 24.4.2006-20.7.2006, 8:15 - 9:45, AfE 102	Terni, A.

## Spanisch

Español compacto K; Blockveranstaltung 1.3.2006-28.3.2006, 08:15 - 14:00; Raum n.V.	Forgnone-Rhein
--	----------------

Español intensivo (abends)  
K; Blockveranstaltung 24.4.2006-20.7.2006, 18:00 - 19:30, AfE 102

Grinberg Pla, V.

Español intensivo (morgens)

N.N.

K; Blockveranstaltung 24.4.2006-20.7.2006, 8:15 - 9:45, AfE 139

### **Mediennutzung / Videokurse**

Video- Seminar für Fortgeschrittene (kostenfrei)

Simon, M.

K; Do, 10:00 - 12:00, Raum n.V.

Video-Seminar für Anfänger (kostenfrei)

Simon, M.

K; Mo, 10:00 - 12:00, Raum n.V.

## **Internationales Studienzentrum**

### **Studienkolleg für ausländische Studierende**

**Der Studienbeginn ist jeweils am 1. September bzw. am 1. März.**

**Der Aufnahmetest findet jeweils im Januar bzw. im Juni statt. Bewerbungen sind bis zum 15. Januar bzw. 15. Juli zu richten an:**

International Office

Bockenheimer Landstraße 133

60325 Frankfurt am Main

Tel.: ++49/[0]69/798-28401 oder - 28402

E-Mail [international@em.uni-frankfurt.de](mailto:international@em.uni-frankfurt.de)

oder an

Universität Frankfurt,

c/o uni-assist in Berlin ([www.uni-assist.de](http://www.uni-assist.de))

### **Studienbewerber/innen ohne direkten Hochschulzugang:**

Studienbewerber/innen mit einer ausländischen Hochschulzugangsberechtigung, die vor Beginn des Fachstudiums die „Prüfung zur Feststellung der Hochschulreife“ (Feststellungsprüfung) ablegen müssen, werden am Studienkolleg in zwei Semestern auf diese Prüfung vorbereitet.

Da die meisten Bewerber ohne besondere Vorbereitung nicht in der Lage sind, die Feststellungsprüfung zu bestehen, müssen diese zur Vorbereitung ein Studienkolleg besuchen. Das Studienkolleg führt die Feststellungsprüfung durch und bereitet die Bewerber in zweisemestrigen studienpropädeutischen Schwerpunktkursen entsprechend der getroffenen Studienfachwahl auf die Feststellungsprüfung vor. Die Vorbereitungszeit im Studienkolleg dauert in der Regel ein Jahr und umfaßt 30-35 Stunden Unterricht pro Woche in Fächern, wie z.B. Deutsch, Mathematik, Physik, Chemie, Volkswirtschaftslehre, Geschichte etc.. Besonders befähigte Bewerber können die Feststellungsprüfung schon nach einem Semester ablegen.

Bei sehr guten Deutsch- und Fachkenntnissen kann die Feststellungsprüfung auch ohne den Besuch des Studienkollegs abgelegt werden (externe Feststellungsprüfung). Etwa 4 Monate vor der externen Prüfung findet am Studienkolleg eine Informationsveranstaltung statt. Der genaue Termin kann auf der Homepage des Internationalen Studienzentrums nachgeschlagen werden.

Nähere Information finden Sie auf der WWW-Seite [www.uni-frankfurt.de/studienkolleg/](http://www.uni-frankfurt.de/studienkolleg/)

### **Deutschkurse zur Vorbereitung auf die DSH**

#### **Studienbewerber/innen mit direktem Hochschulzugang:**

Studienbewerber/innen mit einer ausländischen Hochschulzugangsberechtigung und direktem Hochschulzugang müssen vor Aufnahme des Fachstudiums die „Deutsche Sprachprüfung für den Hochschulzugang ausländischer Studienbewerber“ (DSH) ablegen. Zur Vorbereitung auf diese Prüfung bietet das Internationale Studienzentrum einsemestrige gebührenpflichtige Deutschkurse auf Oberstufenniveau an.

Weitere Informationen finden Sie unter [web.uni-frankfurt.de/studienkolleg/dsh/Sprachkurse.htm](http://web.uni-frankfurt.de/studienkolleg/dsh/Sprachkurse.htm)

**WS**

## Studienbegleitende Deutschkurse

AkadeMI Kurs K; Nur für Austauschstudierende; Anmeldung erforderlich; Einstufungstest; Do, 10:00 - 12:45, AfE 239	Roth, M.
AkadeMI Kurs AWA; 10:00 - 12:45, AfE 239	Walz-Sackis, B.
Deutsch im Alltag I K; Anmeldung erforderlich; Fr, 14:00 - 15:30, Raum n.V.	N.N.
Deutsch im Alltag II K; (Nur für Gastwissenschaftler) Anmeldung erforderlich!; Fr, 16:00 - 17:30, Raum n.V.	N.N.
Einzelarbeit AWA; Anmeldung und Terminvereinbarung	Dormann, H.
Grammatik in wissenschaftlichen Texten K; Mo, 12:30 - 14:00, Raum n.V.	Dormann, H.
Grammatik und Wortschatz 1A AWA; Di, 9:00 - 10:30, Raum n.V.	Schulze-Büntje, M.
Grammatik und Wortschatz 1B K; Fr, 9:00 - 10:30, Raum n.V.	Schulze-Büntje, M.
Kreatives Schreiben K; nur für ausländische Studierende; Mi, 14:15 - 15:45, IG 2.201; Vb 26.4.2006	Donat, U.
Phonetik K; Do, 10:00 - 11:30, AfE 902	Hartwig-Thürmer, Ch.
Protokoll, Hausarbeit, Referat und Essay K; Mo, 10:30 - 12:00, AfE 902	Dormann, H.
Rhetorik und Kurzvortrag K; Di, 12:00 - 13:30, AfE 239	Stiller, E.
Sprachliche Betreuung von Seminararbeiten AWA; Anmeldung und Terminvereinbarung	Dormann, H.
Textarbeit und Schreiben (geisteswissensch. Texte) K; nur für ausländische Studierende; Fr, 10:30 - 12:00, Raum n.V.	Schulze-Büntje, M.
Textarbeit und Schreiben (juristische Texte) AWA; Di, 12:00 - 13:30, Raum n.V.	N.N.
Textarbeit und Schreiben (literarische Texte) K; nur für ausländische Studierende; Mo, 10:30 - 12:00, Raum n.V.	Schulze-Büntje, M.
Textarbeit und Schreiben (Texte zur polit. Kultur) K; nur für ausländische Studierende; Di, 10:00 - 11:30, AfE 239	Dormann, H.
Textarbeit und Schreiben (wirtschaftswiss. Texte) K; nur für ausländische Studierende; Di, 12:15 - 13:45, AfE 902	Donat, U.
Wissenschaftliches Schreiben II AWA; Mo, 12:30 - 14:00, AfE 902	Dormann, H.
Wissenschaftliches Schreiben I K; nur für ausländische Studierende; Mo, 9:00 - 10:30, AfE 902	Dormann, H.

## Gastprofessur für interdisziplinäre Holocaustforschung

Die Politik der Arisierung und späteren Sozialisierung am Beispiel HS; Mo, 14:00 - 16:00, IG 454	Aly, G.
Die Politik der Enteignung im 20. Jahrhundert V; Mo, 16:00 - 18:00, NG 731	Aly, G.

WS



# Interdisziplinäre Forschungseinrichtungen und Forschungsverbünde

## Cornelia Goethe Centrum - Interdisziplinäres Studienprogramm

### Frauenstudien / Gender Studies

Seit dem Wintersemester 2000/2001 wird an der Johann Wolfgang Goethe-Universität Frankfurt a.M. ein viersemestriges Studienprogramm „Frauenstudien / Gender Studies“ angeboten. Es wird konzipiert und koordiniert vom Cornelia Goethe Centrum für Frauenstudien und die Erforschung der Geschlechterverhältnisse. Das Studienprogramm strukturiert ein Lehrangebot für den Bereich Frauen- und Geschlechterstudien, in dem disziplinäre Lehrveranstaltungen aus den regulären Studiengängen der am Centrum beteiligten Fachbereiche (01, 03, 04 und 10) mit zusätzlichen interdisziplinären Veranstaltungen verbunden werden. Für die erfolgreiche Teilnahme am Studienprogramm und die erworbenen Leistungsnachweise wird ein Zertifikat ausgestellt.

Nähere Informationen zum Studienprogramm finden Sie hier (<http://www.uni-frankfurt.de/cgc/cgc-studienprogramm.html>) .

#### Fachbereich 1

Gender, Sprache und Recht  
S; Wahlfachgruppe 1; Di, 14:00 - 16:00, H 5; Vb 25.4.2006  
Sacksofsky, U.  
Hellinger, M.

#### Fachbereich 3

„No Shortcuts to Power“. Lektürekurs zu neueren Ansätzen feministischer Entwicklungstheorie, regionaler Schwerpunkt Afrika; S; Frauen- und Geschlechterstudien; Einzeltermine am 26.4.2006, 10.5.2006, 31.5.2006, 16.00 - 18:00, FLAT 2; Blockveranstaltung, 14.7.2006-16.7.2006, Afe 238  
Ruppert, U.  
Jung, A.

Der kleine Unterschied und seine tatsächlichen Folgen:  
Geschlechterdifferenzen in der (Regierungs)Politik; P; Frauen- und Geschlechterstudien; Mi, 14:00 - 16:00, Afe 502  
Ruppert, U.

Einführung in feministische Theorien - Zentrale Arbeitsfelder und Schlüsseltexte der Frauen- und Geschlechterforschung im Vergleich; P; Frauen- und Geschlechterstudien; Mi, 8:00 - 10:00, Afe 502  
Bereswill, M.

Feministische Theorie im Kontext Politischer Bildung  
S; Frauen- und Geschlechterstudien; Mo, 14:00 - 16:00, FLAT 2  
Rodrian-Pfennig, M.

Feministische Theorie. Ein Leseprogramm  
S; Frauen- und Geschlechterstudien; Do, 10:00 - 12:00, Afe 238  
Schmidbaur, M.

Intersektionalität - feministische Analysen zu race, class and gender  
S; Frauen- und Geschlechterstudien; Di, 18:00 - 20:00, Afe 238  
Bereswill, M.  
Weckwert, A.

Muslims in Europa und die Soziologie der Migration  
P; Frauen- und Geschlechterstudien; Einzeltermine am 27.6.2006, 28.6.2006, 29.6.2006, 30.6.2006, 10:00 - 15:00, K III; Vorbesp. 4.5.2006, 10:00 - 14:00 Uhr, K III  
Moayedpour, M.

Theorie und Praxis der FrauenMenschenrechte  
P; Frauen- und Geschlechterstudien; Di, 14:00 - 16:00, Afe 502  
Ruppert, U.

#### Fachbereich 4

Erziehungswissenschaftliche Organisationsforschung: Das Beispiel Universität im Bologna-Prozess; S; Frauen- und Geschlechterstudien; Fr, 10:00 - 12:00, FLAT 8  
Egloff, B.

Zur Geschichte wissenschaftlicher Frauenbildung in Europa seit der Frühen Neuzeit; S; Di, 10:00 - 12:00, H 5  
Rang, B.

#### Fachbereich 10

Bilder von Frauen und Männern. Historische und zeitgenössische Genderforschung in der Frankophonie; P; Frauen- und Geschlechterstudien; A-S:2, B-K:1; Mo, 18:15 - 19:45, IG 0.254  
Budach, G.

Geschlecht, Sprache und Recht  
HS; Di, 14:00 - 16:00, Raum n.V.; Vb 18.4.2006  
Hellinger, M.

Hymnen und Sequenzen  
OS; Di, 16:00 - 18:00, Cas 1.812; Vb 25.4.2006  
Kraß, A.

#### Interdisziplinäre Veranstaltungen

Gender, Sprache und Recht  
S; Wahlfachgruppe 1; Di, 14:00 - 16:00, H 5; Vb 25.4.2006  
Sacksofsky, U.  
Hellinger, M.

## Studienprogramm Nordamerika

Das kommentierte Vorlesungsverzeichnis zu Lehrveranstaltungen mit Schwerpunkt Nordamerika (Kanada, USA, Mexiko) finden Sie unter <http://www.uni-frankfurt.de/zenaf/zenaf/destu.htm> (<http://www.uni-frankfurt.de/zenaf/zenaf/destu.htm>). Sie erhalten es in gedruckter Form im Institut für England und Amerikastudien, FB10, Campus Westend, IG-Hochhaus, Raum IG 3.257

### SFB/FK 435 „Wissenskultur und Gesellschaftlicher Wandel“

- 'Platons Ideenlehre und Aristoteles' Substanzmetaphysik (TPh, I) Becker, A.  
S; Do, 12:00 - 14:00, IG 4.401; Vb 20.4.2006
- 'Vom Einen zum Vielen'. Prinzipienreflexion und Kausalitätstheorien in Lutz-Bachmann, M. der Metaphysik des Mittelalters (PhP, I); P; Di, 10:00 - 12:00, IG 2.501; Antolic, P.  
Vb 25.4.2006 Werner, D.
- Anwendung von Verfahren der objektiven Hermeneutik in der Daten- Oevermann, U.  
erhebung und -auswertung; S; Forschungspraktikum für Diplomanden und Doktoranden; Fr, 16:15 - 21:00, Afe 904
- Archaischer Krieg Leppin, H.  
S; Referat und Hausarbeit; Do, 14:00 - 16:00, IG 454; Vb 20.4.2006 Kohl, K.-H.
- Aristoteles, Metaphysik Bücher VII und VIII Detel, W.  
P; Blockseminar: Einzeltermine am 17.3.2006, 9:00 - 12:30, IG 2.501;  
18.3.2006, 10:00 - 12:00, IG 2.501; 24.3.2006, 9:00 - 12:30, IG 2.501;  
25.3.2006, 10:00 - 12:00, IG 2.501; Vb 17.3.2006
- Deutsche Geschichte im Zeitalter der Reformation (Modul 3: Einführung in die neue Geschichte); V; Do, 10:00 - 12:00, NG 731; Vb 20.4.2006 Stüßmann, J.
- Deutsche Wirtschaftsgeschichte 1650 - 1800 (Modul 3: Einführung in die neue Geschichte); V; Di, 10:00 - 12:00, Cas 823; Vb 25.4.2006 Plumpe, W.
- Die Debatte um die ideale Stadt Schmidtke, O.  
S; Vb 24.4.2006 Süßmann, J.
- Die Einteilung und Methoden der Wissenschaften nach Thomas von Aquin Fidora, A.  
P; Mo, 10:00 - 12:00, IG 0.454; Vb 24.4.2006 Hoffmann, P.
- Die moderne Institutionenökonomie und ihre Vorläufer Schefold, B.  
P/S; Vorbesprechung, Schumannstr. 60, 1. Stock (Bibliothek). Blockseminar im Waldemar-Petersen Haus, Riezlern (Kleinwalsertal / Österreich);  
Vorbespr. 10.2.2006, 12:00 - 14:00 Uhr
- Die Naturwissenschaften in der Moderne (Modul 3: Einführung in die neue Geschichte); V; Di, 14:00 - 16:00, NG 731; Vb 25.4.2006 Epple, M.
- Einführung in das Studium der mittelalterlichen Geschichte: Friedrich II Grebner, G.  
(G) (Modul 2: Einführung in die mittelalterliche Geschichte); P; Mi, 9:30 - 12:00, IG 4.401; Vb 19.4.2006
- Einführung in das Studium der neueren Geschichte (G) (Modul 3: Süßmann, J.  
Einführung in die neue Geschichte); P; Do, 12:00 - 13:00, NG 731; Fr, 8:30 - 10:00, IG 0.454; Vb 21.4.2006
- Einführung in die Religionssoziologie, II. Oevermann, U.  
P; Fr, 14:00 - 16:00, Afe 904
- Europäische Aufklärung Süßmann, J.  
UE; Do, 16:00 - 18:00, IG 4.401; Vb 20.4.2006
- Europäisches Bürgertum in der Frühen Neuzeit (16.-frühes Schorn-Schütte, L.  
19. Jahrhundert) (Modul 3: Einführung in die neue Geschichte); V;  
Fr, 10:00 - 12:00, Cas 1.811; Vb 21.4.2006
- Formen und Funktionen der Wissenschaftsgeschichtsschreibung, ca. 1750 - Epple, M.  
1900; S; Do, 10:00 - 12:00, IG 4.401; Vb 20.4.2006 Müller, F.
- Franz von Assisi im individuellen und kulturellen Gedächtnis II (Zur Oevermann, U.  
Methodologie der Erschließung von Quellen); S; Interdisziplinäres Fried, J.  
Blockseminar im Rahmen des Sonderforschungsbereichs/Forschungskollegs (SFB/FK) 435 Wissenskultur und gesellschaftlicher Wandel; Zeit/Ort n.V.
- Gräber als soziologische Quellen Franzmann, M.  
S; jede 2. Woche Mo, 16:00 - 20:00, Raum n.V. Jung, M.
- Griechische Sozialgeschichte (Modul 1 Griech.) Pawlytta, Ch.; Schmidtke, O.  
V; Anf; Do, 10:00 - 12:00, Cas 823; Vb 20.4.2006 Scholz, P.

Grundlagen der postanalytischen Philosophie V; Do, 10:00 - 14:00, Cas 1.811; Vb 20.4.2006	Detel, W.
Hinkmars De ordinatio imperii (H) S; Di, 16:00 - 18:00, IG 454; Vb 25.4.2006	Fried, J.
Indigene Literaturen Nordamerikas S; Mi, 10:00 - 12:00, IG 454; Vb 26.4.2006	Bender, C.
Mittwochskolloquium KO; Mi, 18:00 - 20:00, IG 457	Becker, A. Detel, W.
Dölemeyer, B.; Fidora, A.; Epple, M.; Fried, J.; Leppin, H.; Plumpe, W.; Lutz-Bachmann, M.; Oevermann, U.; Schefold, B.; Schorn-Schütte, L.; Stolleis, M.	
Praktische Vernunft und vernünftige Praxis: Wissenschaft und Ethik, Lutz-Bachmann, M. Recht und Religion zwischen Kant und Habermas; V; Di, 14:00 - 16:00, Cas 1.811; Vb 25.4.2006	
Professionalisierungstheorie, II. S; Do, 16:00 - 18:30, AfE 904	Oevermann, U.
Theoriegeschichte V/UE; Mi, 10:00 - 12:00, H IV; jede 2. Woche Fr, 10:00 - 12:00, H V; Vb 28.4.2006	Schefold, B.
Von Karl dem Großen zu Otto den Großen. Methodische Perspektiven auf die Formierung Europas (Modul 2: Einführung in die mittelalterliche Geschichte); V; Mi, 10:00 - 12:00, NG 731; Vb 26.4.2006	Fried, J.
Wandlungen des physikalischen Weltbilds in populären Texten von Naturwissenschaftlern, 1850 - 1920; UE; Do, 14:00 - 16:00, IG 3.501; Vb 20.4.2006	Epple, M.
Was ist eine Erfahrung? (TPh) S; Do, 16:00 - 18:00, IG 2.501; Vb 20.4.2006	Becker, A. u.M.v. Vogel, M.
Wirtschaftsstruktur und sozialer Wandel 1979 -1989 (H) S; Di, 16:00 - 18:00, IG 457; Vb 25.4.2006	Plumpe, W.

### Veranstaltungen zur Wissenschaftsgeschichte

Auf dem Gebiet der Wissenschaftsgeschichte kann ein Zertifikat erworben werden, wenn zwei benotete Leistungen (Seminar, Übung mit schriftlicher Abschlußarbeit) erbracht werden: a) in einer Veranstaltung zur Wissenschaftsgeschichte aus dem eigenen Hauptfach, b) in einer entsprechenden Veranstaltung eines anderen Fachbereichs. Das Zertifikat wird ausgestellt von denjenigen Lehrpersonen, welche die zweite Leistung bescheinigen. Auskünfte in den Sprechstunden bzw. Sekretariaten der Lehrenden zu den folgenden Veranstaltungen.

### Interdisziplinäres Zentrum für Ostasienstudien

Koreanisch II: Grundkurs

K;

Fr, 14:00 - 15:30, Jur 803

Zaborowski, H.-J.

Fr, 15:45 - 17:15, Jur 803

Zaborowski, H.-J.

Koreanische Religionen II: moderne Strömungen

Zaborowski, H.-J.

P; Anf; Fr, 12:00 - 13:30, Jur 803

## Institute for Law and Finance

### Master of Laws Finance (LL.M. Finance)

The Institute for Law and Finance offers a unique one-year LL.M. Finance graduate degree program. The course program, entirely in English, emphasizes law of central banking, international finance law, comparative financial regulatory law, and EU legal procedures, among others.

### Frankfurt Institute for Advanced Studies

Advances in the theory of complex molecular and nano-systems (FIGSS) V; Engl; Mi, 14:00 - 16:00, Phys __401	Solov'yov, A.V.
Biological Physics (FIGSS) V; Do, 10:00 - 12:00, Raum n.V.	Holm, Ch.
Dynamical models of heavy-ion collisions (FIGSS) V; Engl; Zeit/Ort n.V.	Bratkovskaya, E. Mishustin, I.
Electronic Structure and Quantum Chemistry S; Mi, 15:00 - 17:00, Phys 2.114 Holthausen, M.	Berger, R. Dreuw, A.
Interdisciplinary FIAS colloquium (FIGSS) KO; Do, 14:30 - 16:30, Phys 2.116a, Phys 2.116b Holm, Ch.; Meyer-Hermann, M.; Mishustin, I.; Singer, W.; Solov'yov, A.V.;	Berger, R. Greiner, W. Stöcker, H.; Triesch, J.
Introduction to dynamical systems (FIGSS) V; Engl; Zeit/Ort n.V.	Stuber, J.
Theoretical and computational methods in Meso-Bio-Nano-Science (FIGSS) V/PR; Engl; Blockveranstaltung nach Semesterende	Solov'yov, A.V.
Theoretical Explorations in Immunology and Neuroscience (FIGSS) V; Engl; Mo, 10:00 - 12:00, Phys 2.116a, Phys 2.116b	Meyer-Hermann, M. Stöcker, H. Triesch, J.
Theoretical Methods in Organic Chemistry (FIGSS) V; Engl; Vorbespr. 19.4.2006, 16:30 Uhr, Phys 2.114	Berger, R.

### Frankfurt International Graduate School for Science

Advances in the theory of complex molecular and nano-systems (FIGSS) V; Engl; Mi, 14:00 - 16:00, Phys __401	Solov'yov, A.V.
Biological Physics (FIGSS) V; Do, 10:00 - 12:00, Raum n.V.	Holm, Ch.
Computer Lab Molecular Dynamics (CSC, FIGSS) PR; Engl; Fr, 10:00 - 12:00, Raum n.V.; PC Room 01.120; Vb 26.4.2006	Engel, E.
Dynamical models of heavy-ion collisions (FIGSS) V; Engl; Zeit/Ort n.V.	Bratkovskaya, E. Mishustin, I.
FIGSS Seminar: Structure Formation and Dynamics of Complex Systems S; Engl; Mo, 14:00 - 16:00, Phys 2.116a, Phys 2.116b Holm, Ch.; Meyer-Hermann, M.; Mishustin, I.; Singer, W.; Stöcker, H.; Triesch, J.;	Berger, R. Greiner, W. Solov'yov, A.V.
Future and Emerging Technologies in Information & Life Sciences (FIGSS) V; Engl; Raum und Zeit n.V.	Schürmann, B.
Interdisciplinary FIAS colloquium (FIGSS) KO; Do, 14:30 - 16:30, Phys 2.116a, Phys 2.116b Holm, Ch.; Meyer-Hermann, M.; Mishustin, I.; Singer, W.; Solov'yov, A.V.;	Berger, R. Greiner, W. Stöcker, H.; Triesch, J.
Introduction to dynamical systems (FIGSS) V; Engl; Zeit/Ort n.V.	Stuber, J.
Nonlinearities and Dissipation in Classical and Quantum Physics (FIGSS) V; Engl; Mi, 12:00 - 14:00, Phys 2.114; or by appointment; Vorbespr. 19.4.2006	Schuch, D.
Quantum Theory on the Lattice II (CSC, FIGSS) V; Engl; Do, 12:15 - 14:00, Phys 2.114; Vb 27.4.2006; Vorbespr. 27.4.2006, 12:15 - 14:00 Uhr, Phys 2.114	Schramm, S.

WS

Statistical Field Theory - Structure and Dynamics of Elementary Matter II (FIGSS); V/UE; Engl; Di, Do, 10:00 - 12:00, Phys 2.114	Rischke, D.-H.
Theoretical Astrophysics I (FIGSS) V; Di, 14:00 - 16:00, Phys 2.114	Schaffner-Bielich, J.
Theoretical Explorations in Immunology and Neuroscience (FIGSS) V; Engl; Mo, 10:00 - 12:00, Phys 2.116a, Phys 2.116b	Meyer-Hermann, M. Stöcker, H. Triesch, J.
Theoretical Methods in Organic Chemistry (FIGSS) V; Engl; Vorbespr. 19.4.2006, 16:30 Uhr, Phys 2.114	Berger, R.

## Hochschulsport

Das **ZENTRUM FÜR HOCHSCHULSPORT (ZfH)** bietet - als zentrale Einrichtung - allen Studierenden, Mitgliedern und Angehörigen der Universität ein breites Spektrum sport-spezifischer Betätigungsmöglichkeiten. Für Nichthochschulangehörige (Gäste) ist in begrenzter Zahl die Teilnahme an Kursen über die Mitgliedschaft im Verein 'Freunde des Frankfurter Hochschulsports e.V.' möglich.

- Neben informellen Spielstunden, Turnieren, allgemeinen und speziellen Fitnessveranstaltungen werden Unterrichtsprogramme zum Erlernen sportmotorischer Fähigkeiten in über 40 Sportarten angeboten. Darüberhinaus verfügt das ZfH über eine großzügige, mit modernsten Geräten ausgestattete Fitnesshalle. Im Sommer stehen Tennis-Sandplätze und ein Bootshaus zur Verfügung.
- Zusätzlich werden Exkursionen, Lehrgänge und Wochenend-Workshops durchgeführt.
- Leistungssport interessierte Studierende können an Wettkampfveranstaltungen, wie den Deutschen Hochschulsportmeisterschaften teilnehmen.
- Auf Antrag können - sofern freie Kapazitäten vorhanden - Betriebssportgruppen eingerichtet werden.
- Die Teilnahme an den Sportstunden setzt eine vorherige Anmeldung voraus und ist - mit wenigen Ausnahmen - kostenpflichtig.

Auskunft erteilt das Geschäftszimmer des Zentrums für Hochschulsport, Tel. 798-24516; Programmhefte liegen am Zentrum für Hochschulsport aus. Internet: [www.uni-frankfurt.de/hochschulsport/](http://www.uni-frankfurt.de/hochschulsport/)

## Veranstaltungen für Hörer aller Fachbereiche

### PHYSIKALISCHER VEREIN MIT STERNWARTE

Robert-Mayer-Str. 2-4 (Altes Physikgebäude, Tel. 069/704630). Der Physikalische Verein veranstaltet: die Vortragsreihe „Aus Naturwissenschaft und Technik“; jeden Freitagabend populärastrophysikalische Vorträge und Führungen in der Sternwarte; im Sommer Sonnenbeobachtungen; an Samstagen 2-3 Seminare pro Halbjahr; Schülervorlesungen auch für Studierende und andere Interessierte aus physikalischen Wissensgebieten an 4 bis 5 Abenden pro Semester; Lehrerfortbildung; Volkshochschulkurse in Astronomie. Weitere Informationen siehe Aushang, Uni-Report, Tageszeitungen, Programmhefte des Vereins und unter [www.physikalischer-verein.de](http://www.physikalischer-verein.de).

### AKADEMIE DER ARBEIT IN DER UNIVERSITÄT FRANKFURT A.M.

Mertonstr. 30. Die Akademie der Arbeit führt Lehrveranstaltungen, insbes. auf den Gebieten der Rechts-, Wirtschafts- und Sozialwissenschaften durch, die von Hörern aller Fachbereiche - allerdings nach Rücksprache mit der Akademieleitung (Tel. 069/772021) - besucht werden können. Das Vorl.-Verz. d. Akademie ist dort ebenfalls für die Studierenden erhältlich, e-mail: [AdA@em.uni-frankfurt.de](mailto:AdA@em.uni-frankfurt.de).

### INSTITUT FÜR GESCHICHTE DER ARABISCH-ISLAMISCHEN WISSENSCHAFTEN

Das Institut für Geschichte der Arabisch-islamischen Wissenschaften an der Johann Wolfgang Goethe-Universität (Eingang: Westendstr. 89) bietet einen Lehrgang modernes Hocharabisch an, der auf 6 Semester mit Abschlußprüfung angelegt ist. Vorbesprechung für Anfänger bitte telefonisch erfragen unter 069/756009-0.

### COLLEGIUM MUSICUM DER J.W. GOETHE-UNIVERSITÄT - AKAD. ORCHESTER - AKAD. CHOR

Einstudierung u. Konzertaufführungen von Meisterwerken der Musikkultur. Die Teilnahme steht ausreichend geschulten Stud. aller Fb und Gästen offen. Probezeit: Orchester: Di 19-21.30 Uhr, Aula; Chor: Mi 18-19.30 Uhr, Aula. Leitung, Auskunft: Universitätsmusikdirektor Christian Ridil, Tel./Fax 069/798-22188, e-mail: [Ridil@vff.uni-frankfurt.de](mailto:Ridil@vff.uni-frankfurt.de).

### KAMMERCHOR DER J.W. GOETHE-UNIVERSITÄT

Auswahlchor mit besonderen Anforderungen. Leitung, Auskunft: Universitätsmusikdirektor Christian Ridil, Tel./Fax 069/798-22188, e-mail: [Ridil@vff.uni-frankfurt.de](mailto:Ridil@vff.uni-frankfurt.de).

### CAMERATA PRO MUSICA

Im Inst. f. Musikpädagogik, Sophienstr. 1-3, Raum 6; Chor n. V. Die Teilnahme an diesem Ensemble steht ausreichend geschulten Stud. aller Fbe offen. Leitung Chor: Ralf Schnitzer.

### STUDENTENCHOR JUNGE KANTOREI

Der Chor setzt sich zusammen aus Studentinnen und Studenten der hessischen Universitäten und wird vom AstA unterstützt. Leiter: Joachim Martini; Stimmbildung, keine Aufnahmeprüfung, Probe Fr 19.30-22 Uhr, Aula der Universität.

**A**

Ackermann, Josef 33  
Adam-Schwebe, Stefanie 74  
Adamski, Peter 100, 101  
Adelmann, Anette 123  
Adrian, Reinhold 39  
Aevermann, Sonja 245  
Ahmed-Becker, Yahaya 124  
Ahr, André Marcel 239, 261  
Aithal, Vathsala 61  
Alban, Elke 166  
Albrecht, Peter-Alexis 26  
Albrecht, Volker 169, 170  
Albus, Michael 92  
Alem, Liliana 270  
Alexander-Ihme, Esther 123  
Alfonso, Sabrina 213, 218, 225, 228, 230  
Alkier, Stefan 84, 90  
Allen, Franklin 33  
Allerbeck, Klaus 45, 51, 55  
Alnasser, Sabah 47, 49, 52, 53, 55  
Althoff, Peter H. 236  
Aly, Götz 272  
Aly, Robin 174, 175  
Ambrosius, Ilona 148  
Amelina, Maria 147  
Ammann, Jean-Christophe 113  
Amos, S. Karin 61, 62  
Andréani, Elfrun 18, 26  
Andresen, Henning 54  
Angelini, Chiara 270  
Antolic, Pia 94, 274  
Anyanwu, Rose-Juliet 125  
Apel, Elard 61  
Apel, Ingrid 46, 48, 50  
Apitzsch, Ursula 46, 52, 54, 58, 59  
Appelshäuser, Harald 183, 186  
Arden, Bernhard 252  
Arnemann, Joachim 267  
Arnold, Claus 91  
Artois, Laurette 145  
Aßmus, Wolf 183, 184, 186, 188, 198  
Auburger, Georg 259  
Auch-Schwelk, Wolfgang 251  
Auner, Norbert 204  
Ausbüttel, Frank 101  
Autenrieth, Leonore 211  
Averhoff, Beate 213, 214, 215, 216, 217, 228, 230  
Awang Sariyan 120

**B**

Baas, Horst K.J. 260  
Bach, M. 237, 238  
Bachmann, Gerhard 74  
Backhaus, Hans-Georg 54  
Badenhoop, Klaus 237, 238, 241, 242, 250, 251, 259  
Bader, Hans Joachim 195, 196, 204  
Baga, Enikö 54  
Bagattini, Alexander 95  
Bagdassarov, Nikolai 160, 165

Bahr, Ute 207  
Ballreich, Angela 80, 81  
Balmes, Hans Jürgen 127  
Balzer, Jörn Oliver 253, 258  
Bamberg, Ernst 206  
Banken, Ralf 99  
Banks, James 30, 32, 41  
Bannier, Christina E. 33  
Banzer, Winfried 79, 80, 241, 243, 250  
Barboza, Amalia 55  
Bargon, Joachim G. 252  
Bartels, Hans G. 39  
Bastian, Hans-Günther 110  
Bats, Jan W. 203  
Bauer, Frédérique 269  
Bauer, Hans 240, 243  
Bauer, Karl 243  
Bauer, Peter 180  
Bauer, Tamás 38  
Bauer, Werner 73, 134, 136  
Baumann, Rudolf 239  
Baumeister, Johann 176, 177, 178, 180  
Baumgart, Peter 36, 41  
Baumkötter, Stephan 112  
Baums, Theodor 21, 22  
Bawanypeck, Daliah 103  
Bayreuther, Rainer 109  
Bechstein, Wolf O. 233, 237, 238, 250, 251, 266  
Becht, Alexander 204  
Bechtold, Alexander 188  
Beck, Günter 42, 43  
Beck, Monika 46  
Beck, Rose Marie 125  
Becka, Michelle 91  
Becker, Alexander 95, 96, 274, 275  
Becker, Andreas 119, 156  
Becker, Annette 134, 136  
Becker, Gerhard 162  
Becker, Gert Otto 4  
Becker, Jens 52, 53, 54, 55, 60  
Becker, Joachim 249  
Becker, Klaus 179  
Becker, Martin 19  
Beecken, Wolf-Dietrich 254  
Beer, Anja 213, 224, 225, 228  
Behr, Helmut 177  
Behr, Patrick 33  
Behr, Rafael 68  
Behrens, Achim 83  
Behrens, Diethard 52, 53, 54, 55  
Behrens, Maria 46, 49, 54  
Beierlein, Constanze 74  
Bell, Andreas 264  
Below, Susanne von 45, 55  
Belzer, Iris 3  
Bender, Cora 102, 275  
Beneke, Eckhard 68  
Benner, Klaus-Dieter 24  
Benzenhöfer, Udo 237, 264  
Bereiter-Hahn, Jürgen 3

Bereiter-Hahn, Jürgen 213, 223, 224, 225, 228, 232  
Bereswill, Mechthild 46, 47, 48, 51, 53, 55, 273  
Berge, Thomas 169  
Berger, Robert 203, 276, 277  
Berger, Ursula 179  
Bergmann, Lothar 242, 251  
Berkefeld, Joachim 244, 251, 258  
Bernart, Orapim 120  
Bernbeck, Stephanie 81  
Bernd, August 245, 261  
Berndt, Christian 168, 171  
Berndt, Frauke 138, 140  
Bernhardt, Robert 65, 66  
Berns-Müller, Jörg 177, 178  
Besser, Helfried 255  
Betz, Heinrich 205  
Beuers, Christoph 92  
Beyer, Rüdiger 250  
Beygelman, Raisa 33  
Biccari, Gaetano 156  
Bieber, Benjamin 46  
Bieri, Robert 176, 177, 178  
Bieswanger, Markus 134, 136  
Biewen, Martin 39  
Bill, Albrecht 66  
Binder, Jochen 254  
Binder, Michael 37, 41, 42, 43  
Bindslev, Thomas 155, 156  
Bingemer, Heinz 164  
Birbeck, Margaret 30, 32  
Birker, Klaus 245  
Blaheta, Roman 254  
Blasch, Frank 37, 38  
Blätzel-Mink, Birgit 47, 52, 55, 59  
Bleicher, Marcus 181, 183, 186, 187  
Bliedtner, Jürgen 176, 177, 178  
Blonski, Matthias 36, 37, 38, 42  
Blum, Sandra 90  
Blume, Christoph 186, 190  
Blume, Henning 211  
Bockenheimer-Lucius, Gisela 236, 237, 245, 264  
Böcking, Hans-Joachim 34  
Boedicker, Heike 51, 65  
Boehme, Angelika 250  
Boehncke, Heiner 140  
Boehncke, Wolf-Henning 245, 261  
Bohler, Karl Friedrich 55  
Böhles, Hansjosef 239, 243, 251  
Böhme, Günther 61, 68  
Bohn, Volker 139, 140  
Bohnenkamp-Renken, Anne 140  
Bohrer, Clemens 92  
Boles, Eckhard 215, 216, 233, 234, 247  
Boller, Thomas 182, 185, 186  
Bölte, Sven 257  
Bongard, Stephan 71, 73  
Booth, Barbara A. 30, 32, 41  
Borchhardt, Iris 112  
Born, Hans-J. 239

Borrmann, Dagmar 157  
Borsch, Frank 73, 74, 75  
Bös, Michael 208  
Bosch, Oliver 33  
Boscheinen, Simone 114  
Bosse, Hans 59  
Böse, Ildikó 103  
Both, Holger 213, 218, 225, 228, 230  
Bothe, Michael 21  
Böttcher, Heinz D. 235, 236, 239, 240, 258  
Bottler, Heike 107  
Bourgeon, Michael 68  
Brade, Volker 211, 235, 237, 238, 250, 265  
Braden, Barbara 236, 252  
Brähler, Rainer 68  
Brakemeier, Heinz 54  
Brancato, Sabrina 136  
Brand, Silke 78  
Brandes, Ralf 233, 234, 247  
Brandes, Wolfram 99  
Brandhorst, Ingo 258  
Brändle, Rainer 140  
Brandt, Birgit 178, 179  
Brandt, Claudia 235, 237, 238, 245, 250, 265  
Brandt, Patrick 141, 142, 158  
Brandt, Ulrich 234, 235, 247, 264  
Bratkovskaya, Elena 187, 276  
Bratzke, Hansjürgen 26, 240, 246, 267  
Bräuning, Andreas 266  
Brause, Rüdiger 172, 174, 229  
Bredow, Iris von 121, 126  
Breimhorst, Dittmar 226  
Breiner, Tobias 172, 229  
Bremerich, Dorothee 235, 236, 237, 256, 262  
Brendel, Dirk 174, 230  
Brentel, Helmut 55  
Breunig, Peter 104, 105  
Brey, Gerhard 105, 160, 162, 163, 164, 199  
Briken, Kendra 52, 55  
Brinkmann, Tomas 23  
Brock, Lothar 54  
Bröck, Susanne 37, 41  
Brodt, Hans-Reinhard 235, 237, 238, 242  
Broecking, Christian 110  
Brüchert, Oliver 55, 59  
Bruckstein, Almut 82  
Brude, Elke 241, 267  
Brüggemann, Wolfgang 213, 218, 219, 220, 225, 227, 228, 230, 231  
Brühl, Tanja 49, 52  
Bruls, George 182, 183, 184, 185, 198  
Brumlik, Micha 61, 62  
Brüne, Bernhard 234, 235, 247, 264  
Brutscher, Robert 254  
Brutschy, Bernd 194, 198, 202, 203, 204  
Büchel, Claudia 213, 220, 224, 225, 228  
Büchsel, Martin 108  
Buckel, Sonja 52, 53, 55  
Budach, Gabriele 146, 147, 149, 150, 151, 273

Bühler, Arnold 100, 101  
Bundke, Ulrich 164  
Bungardt, Edwin 211  
Burde, Gerhard 176, 178  
Burger, Wolfram 243, 251  
Burk, Karlheinz 62, 63  
Burk, Konrad 255  
Burkart, Günter 61  
Bürkle, Thomas 37  
Bürklein, Meike 79  
Busch, Hans-Joachim 47, 50, 51, 55, 57, 59  
Busch, Jörg W. 98  
Busch, Oliver 32  
Buschendorf, Christa 132, 133, 134  
Busse, Rudi 233, 234, 247, 264  
Butt, Nadia 269  
Butterfaß, Theodor 213, 214, 225, 227  
Büttner, Gerhard 75, 76  
Butzer, Ralph J. 76

## C

Camino, Ulrike 152  
Cao, Ning 30  
Caspary, Wolfgang 236, 237, 238, 242, 250, 251, 266  
Centner, Hans-Jürgen 179  
Chen, Julian 205, 206  
Chow, Kai Uwe 236, 242, 251  
Cichutek, Klaus 205  
Cieslikiewicz, Jacek 65  
Cinatl, Jindrich 235, 245, 265  
Clemens, Iris 61  
Clemenz, Manfred 52, 55, 57  
Copestake, Ian 132  
Cordes, Albrecht 16, 23  
Crespo Picó, Mila 152, 153, 154

## D

Daiber, Hans 87, 116  
Dallmeyer, Jens 24  
Dambeck, Rainer 170  
Damm, Markus 173, 229  
Damasch, Frank 66  
Dannemann, Ulrich 88  
Daser, Bettina 57, 59  
Daubert, Hannelore 143, 144  
de Boer, Heike 62  
Degenhardt, Annette 73  
Deines, Stefan 95  
Deiss, Bruno Martin 186  
Delcker, Andreas 260  
Deller, Thomas 233, 234, 247, 263  
Dellwing, Herbert 108  
Demaria, Marina 63  
Demetrescu, Matei 39  
Demirhan, İlhan 264, 265  
Demirovic, Alex 53, 56, 59  
Demisch, Lothar 243, 257  
Demuth, Alexander 34, 41  
Deninger-Polzer, Gertrude 90  
Denzer, Vera 169  
Dericks-Tan, Jeanne 239  
Detel, Wolfgang 94, 274, 275  
Dettmar, Ute 144  
Deuser, Hermann 82, 85, 86  
Deusinger, I. 73  
Devlin, Mark 18, 26  
Di Salle, Francesco 258  
Diallo, Abdourahmane 124, 125  
Diawara, Mamadou 97, 102  
Diederichs, Helmut 55  
Diefenbach, Natalia 88  
Diehl, Kirstin 34, 40  
Dieterich, Michael 34, 40  
Dietl, Carlo 160, 161, 162  
Dietrich, Christoph 246, 252  
Dietrich, Helmut 204  
Dignath, Charlotte 75  
Dikic, Ivan 234, 235, 247, 264, 268  
DiLorio, Stephanie 130, 131  
Dimmeler, Stefanie 4  
Dimmeler, Stefanie 242, 251  
Dingermann, Theo 208, 209, 210, 211  
Dinter, Astrid 86  
Diouani, Meriem 66  
Dittmer, Hartmut 255  
Diz Vidal, Martín 152, 153  
Djahani, Leila 116  
Doerr, Hans Wilhelm 235, 237, 238, 245, 250, 265  
Doff, Sabine 132, 137  
Döhler, Martin 166  
Dölemeyer, Barbara 275  
Döll, Christiane 168  
Doll, Natascha 20, 22  
Döll, Petra 167, 168, 170  
Döll, Susanne 77  
Dolle-Weinkauff, Bernd 144  
Donat, Ulf 272  
Donner, Achim 58  
Dormann, Christian 72  
Dormann, Helga 272  
Dörner, Reinhard 181, 183, 185, 186, 190  
Dörr, Wolfgang 162  
Dötsch, Volker 193, 205, 206  
Dotzauer, Gisela 179, 180  
Drechsler-Köhler, Beate 196  
Dreizler, Reiner 186, 187  
Drescher, Hans-Joachim 183  
Dressler, Stefan 213, 218, 219, 225, 227, 228, 231  
Dressman, Jennifer 209, 210, 211  
Dreuw, Andreas 203, 276  
Dreyer, Boris 98  
Driesel, Albert J. 213, 229  
Drobnik, Oswald 172, 173  
Droeg, Michael 20, 23  
Dröge, Wiebke 81  
Dronsch, Kristina 84  
Duelke, Britta 102  
Dugall, Berndt 36  
Dultz, Wolfgang 187, 188  
Dumitru, Adrian 181, 183, 186, 187  
Dunzendorfer, Udo 255



Durth, Rainer 33  
Düttmann, Susanne 63  
Dutzi, Andreas 30  
Duyster, Michael 191

## E

Eberhardt, Wolfgang 235, 237, 238, 266  
Ebertshäuser, Georg 117, 118  
Ebsen, Ingwer 18, 24  
Eckardt, Claus 262  
Eckensberger, Lutz H. 72  
Eckert, Gunter P. 210, 211  
Egert, Ernst 193, 194, 195, 196, 197, 200, 201, 202, 203, 204, 206  
Egle, Christoph 53  
Egloff, Birte 68, 273  
Ehlers, Eberhard 207  
Ehmig, Ulrike 104  
Eichhorn, Anna 193  
Eickholz, Peter 248, 249  
Eilles-Matthiessen, Claudia 71  
Eisenhardt, Peter 191  
El Badawi, Mohammed 103  
Ellinger, Stephan 66, 67  
Elsner, Gine 237  
Elzenheimer, Regine 157  
Engel, Andreas 164  
Engel, Eberhard 186, 187, 276  
Engel, Gisela 135  
Engel, Helmut 83  
Engel, Klaus 241  
Engelhardt, Martin 263  
Engels, Joachim 193, 194, 195, 203, 204, 207  
Entian, Karl-Dieter 213, 214, 215, 216, 217, 228, 230  
Enzensberger, Wolfgang 260  
Epple, Moritz 98, 99, 100, 274, 275  
Erdal, Marcel 116, 117  
Erfurt, Jürgen 146, 147, 149, 150, 152, 154  
Ergenoglu, Mehtap 116, 117  
Ersen-Rasch, Margarete I. 117  
Eschraghi, Armin 116  
Esser, Josef 45, 47, 48, 49, 54, 55, 59  
Essler, Wilhelm K. 95  
Estelmann, Frank 154  
Ewers, Hans-Heino 144  
Ewert, Ralf 30, 34, 35  
Exner, Klaus 254, 255

## F

Fabricius, Dirk 16, 20, 24  
Fabrizz, Sabine 75  
Fahlbusch, Markus 109  
Fahrholz, Bernd 4  
Falk, Stephan 266  
Falkenbach, Albrecht 252  
Farnung, Bernhard 39  
Faßbinder, Winfried 248  
Faßler, Manfred 115  
Faust, Dominik 241, 251  
Fauth, Markus 213, 216, 223, 224, 225, 228, 232

Feick, Sebastian 168, 170  
Feldhendler, Daniel 147, 148, 149  
Fendler, Klaus 205, 206  
Ferreiro-Mählmann, R. 162  
Fester, Albrecht 3  
Fidora, Alexander 94, 274, 275  
Fiebig, Jens 162, 164  
Fiedler, Eric 109  
Fieguth, Hans Gerd 236, 241, 253  
Filges, Axel 103  
Finger, Peter 24  
Fingerle, Michael 65, 67  
Fink, Hans-Joachim 181  
Fink, Lothar 193, 194, 195  
Finke, Ulrich 255  
Fischer, Jochen 112, 113  
Fischer, Natalie 74  
Fischer, Nikolaj 20, 21, 22, 24  
Fischer, Ralf Michael 108  
Fischer, Robert 167, 169  
Fisk, James 130, 131, 133  
Fißthaler, Beate 233, 234, 247  
Fitzenberger, Bernd 37, 38, 39, 42, 43  
Fitzpatrick, Leah 130  
Flauaus, Ronald 66  
Fleissner, Gerta 218  
Fleissner, Günther 218, 221  
Fleming, Ingrid 233, 234, 247, 264  
Floh, Stefan 219, 220  
Foeller, Elisabeth 221, 231  
Forgnone-Rhein 270  
Forst, Rainer 48, 54, 59  
Förster, Helga 166  
Frahsek, Stephanie 72  
Frank, Dirk 71  
Frank, Johannes 242, 254  
Frank, Stefan 235, 237, 238, 249, 266  
Franke, Astrid 133  
Franke, Wolfgang 160, 161, 162  
Frankenberg, Günter 16, 19, 20, 21, 22  
Franzen, Christoph 99  
Franzmann, Manuel 55, 274  
Fraser, Michael 87  
Freidhof, Gerd 122  
Freigang, Christian 107, 108  
Freise, Rainer 21, 22  
Frenz, Dietmar 151, 153, 154  
Frese, Michael 72  
Freudenthal, David 154  
Frick, Ulrich 81  
Fried, Johannes 56, 98, 99, 100, 274, 275  
Friedrich, Alexandra 162, 163  
Friedrich, Markus 98, 99  
Friedrich, Thomas 206  
Fries, Elke 164  
Frieze, Heidrun 102  
Frisius, Thomas 164  
Fritze, Jürgen 257, 258  
Fröllich, Margrit 156  
Frühauf, Susanne 73  
Fuchs, Jürgen Hans 246, 261

Fuchs, Stefan 213, 219, 220, 221, 222, 224, 225, 227, 228, 231  
Fuchs-Jolie, Stephan 138  
Fuhr, Christina 70  
Führ, Martin 20, 23  
Führer, Lutz 179  
Füllgrabe, Jörg 141  
Fürbeth, Frank 138  
Fuß, Eric 141, 142, 158

## G

Gabler, Thorsten 139  
Gaese, Bernhard 217, 218, 221, 222, 231  
Gafron, Ines 180  
Gaitanides, Charlotte 21  
Gall, Lothar 4  
Gall, Volker 235, 239, 250, 262  
Gänger, Sven 58  
Ganso, Matthias 211  
Gantke, Wolfgang 87, 89, 90  
Gärtner, Christel 52, 55  
Gätje, Regine 239, 244, 245, 260  
Gaul, Magnus 111  
Gebhardt, Günther 34, 35  
Gebhardt, Lisette 118, 119  
Gebrewold, Belachew 54  
Geider, Thomas 124  
Geiger, Helmut 237, 238, 251, 252  
Geiger, Katharina 260  
Geiger, Klaus-Dieter 4  
Geiger, Wolfgang 101  
Geisel, Theo 4  
Geiß, Kurt 79  
Geißlinger, Gerd 238, 239, 240, 245, 246, 266  
Gejic, Daniel 98  
Gelardi, Giovanni 18, 26  
Gelhard, Andreas 127  
Gelumbeckaite, Jolanta 120, 121, 126  
Geng, Youquan 117, 118  
Gensler, Sonja 34, 40, 41  
Genth, Klaus R. 252  
Gentsch, Sandra 74  
Gentz, Natascha 118  
Georgarakos, Dimitris 37  
Gerards, Marion 111  
Gerdes, Axel 162, 163, 164  
Gerhardt, Ernst 4  
Gerlach, Ferdinand 234, 235, 238, 239, 240, 241  
Gerlach, Rüdiger 244, 259  
Gerlinger, Thomas 55, 235, 264  
Germann, Michael 245  
Gerner, Wendelgard 88  
Ghribi, Saskia 180  
Giaino, Cristina 150, 151  
Gienow-Hecht, Jessica 98  
Gille, Jens 235, 245, 250, 261  
Gilles, Peter 21, 22, 26  
Gischler, Eberhard 161  
Givchchi, Alireza 194, 198  
Gjiric, Mislav 239

Glaab, Liana N. 150  
Glatzer, Wolfgang 44, 45, 46, 53, 55, 59, 60  
Glaubitz, Clemens 206  
Glinnemann, Jürgen 197  
Glück, Daniela 73, 74  
Glückert, Stefan 187  
Glückler, Johannes 171  
Gnatzy, Werner 213, 224, 227, 228  
Göbel, Michael 195, 197, 199, 202, 203, 204, 206, 207  
Goertz, Claudia 72  
Gögelein, Heinz W. 264  
Gohlke, Holger 229, 230  
Gold, Andreas 3  
Gold, Andreas 75, 76  
Gold, Peter 95  
Gomber, Peter 33, 36  
Gomell, Siegfried 101  
Görgün, Tahsin 82, 87  
Görmitz, Thomas 184, 185, 191  
Gossmann, Jan Walther 236  
Gottowik, Volker 102  
Gottschalk, René 268  
Gräb-Schmidt, Elisabeth 85  
Grabhorn, Ralph 243  
Graf-Deserno, Susanne 55, 57, 65  
Graichen, Heiko 234, 239, 240, 263  
Gramlich, Gregor 174, 175  
Grandjean, Michael 245  
Gräser, Marcus 98  
Grathwohl, Manfred 179  
Grebner, Gundula 98, 100, 274  
Greiner, Carsten 186, 187  
Greiner, Walter 186, 276  
Grewendorf, Günther 141, 142, 157, 158  
Griebel, Christina 112  
Griesinger, Christian 4  
Grigereit, Antje 79, 81  
Grinberg Pla, Valeria 271  
Grisenti, Robert 190  
Gröben, Bernd 78, 81  
Groeger, Marie-Ange 269  
Groffmann, Hans-Dieter 34, 36, 40  
Grönefeld, Gerian 251  
Groner, Bernd 268  
Gros, Claudius 183, 186, 187  
Gross, Christoph 184  
Grote, Michael H. 33  
Grube, Michael 258  
Gruissem-Gektidis, Doris 66  
Grün, Klaus-Jürgen 24, 95  
Grünwald, Frank 239, 240, 243, 258  
Grünwald, Jan 111, 112  
Grünwald, Yvonne 112  
Grupe, Claudia 38  
Gruschka, Andreas 63, 64  
Grützmacher, Peter, W. 252  
Gschwind, Herbert 76  
Gstöttner, Wolfgang 239, 262  
Guldemann, Tim 49  
Güldütuna, Sükrettin 253

Gümbel, Hermann 240, 245, 262  
Gündling, Peter W. 245  
Günther, Klaus 16, 22, 24  
Gutberlet, Marie-Hélène 157  
Guth, Wilfried 4

## H

Haak, Thomas J. 251  
Haar, Brigitte 16, 18, 21, 22  
Haas, Christian 78, 80  
Haase, Henning 79, 80  
Haase, Jürgen 246, 252  
Habermas, Jürgen 4  
Habermas, Tilmann 44, 76, 77, 94  
Habersack, Michael 91  
Habler, Oliver 235, 236, 237, 256  
Hach-Wunderle, Viola 254  
Haekel, Ralf 135  
Haenschel, Corinna 72, 257, 258  
Hagedorn, Manfred 261  
Hagedorn, Markus 32  
Hahn, Kristian 237, 238  
Hajok, Alexandra 122  
Haker, Hille 91, 92  
Haliassos, Michael 37, 41, 42  
Hamacher, Werner 23, 127  
Hamann, Andrea 223, 232  
Hämel, Beate-Irene 92  
Hamm, Rainer 24  
Hammerl, Johanna 225  
Handke, Michael 167  
Hanisch, Ernst W. 254  
Hanke, Peter 254, 255  
Hankel, Wilhelm 38  
Hansen, Gunnar 68  
Hansen, Olaf 132, 133, 134  
Hansen-Wille, Andrea 111  
Hansmann, Martin-Leo 235, 236, 241, 248, 251, 266  
Happ, Daniela 141, 158  
Harder, Sebastian 238, 245, 246, 266  
Harms, Robert 97  
Harrison, Jeffrey 22  
Hartig, Johannes 71  
Hartmann, F. 252  
Hartmann, Martin 95  
Hartwich, Peter 258  
Hartwig-Thürmer, Christine 272  
Hasse, Jürgen 63, 169, 170  
Hassemer, Winfried 26  
Hassler, Uwe 28, 39, 43  
Hattenbach, Lars-Olof 245  
Haubl, Rolf 44, 47, 50, 56, 57, 58, 59, 76, 94  
Hauweis, Eduard 143  
Hauf, Petra 70  
Hauk, Hartmut 249  
Hauser, Ingeborg 235, 236, 242, 251  
Hauser, Karin 190, 199  
Häußling, Ansgar 63  
Haussühl, Eiken 163  
Havlicek, Silvie 10  
Hechler, Oliver 67  
Hedrich, Lars 172, 173, 174, 228  
Heger, Silke 35, 40  
Hegger, Rainer 198, 202  
Heidemann, Detlef 248, 249  
Heidenreich, Thomas 71, 72  
Heider, Frank 56  
Heimbrock, Hans-Günter 85, 86  
Hein, Dieter 99  
Heinemann, Rita 18, 26  
Heinrich, Annette 180  
Heipertz-Hengst, Christine 263  
Heising, Alexander 104  
Heitz, Sylvia 50, 51, 58  
Helfrich, Linda 54  
Helfricht, Kerstin 109  
Heller, Klaus 242  
Hellinger, Marlis 22, 23, 134, 136, 137, 273  
Hellmann, Gunther 49, 52, 53, 59  
Hellstern, Alfred 248, 252  
Hemmling, Gerlinde 80, 81  
Hener, Uwe 193, 204, 205  
Henge, Horst 65  
Henke-Bockschatz, Gerhard 97, 100, 101  
Henning, Joachim 105  
Henschler, Reinhard 246, 268  
Herbert, Fritz 164, 165  
Herbster, Rainer 191  
Herkner, Bernd 161  
Hermes, Georg 21, 23  
Herrlein, Jürgen 24  
Herrlich, Jutta 240, 257  
Herrmann, Wolfgang 142, 143, 144  
Hertel, Andreas 235, 236  
Hertler, Christine 219, 220  
Hesse, Hermann-Günter 75  
Hesse, Jan-Otmar 99  
Hessler, Stephan 52  
Heuer, Klaus 68  
Heuer, Renate 99, 140  
Heupke, Wilhelm 173, 229  
Heuser, August 92  
Heyer, Petra 142, 143, 144  
Heyl, Bernd 47, 48, 51, 53, 56  
Heyl, Christoph 134, 135  
Hillgärtner, Harald 156, 157  
Hilmer, Stefanie 221, 232  
Hilmer, Thomas 101  
Hilmes, Carola 127, 139  
Hils, Jochen 49  
Hirsch, Joachim 53, 56  
Hirsch, Julia 37  
Hirsch, Michael 48  
HL d. Inst. 213, 214, 216, 218, 219, 222, 229, 231, 232  
Hodapp, Volker 71, 73  
Hoelzer, Dieter 236, 237, 238, 251  
Höfer, Heidi 163  
Hoffmann, Gerd 79  
Hoffmann, Hilmar 4  
Hoffmann, Peter 94, 274  
Hofmann, Andreas 172, 228

- Hofmann, Ingo 189  
Hofmann, Rainer 18, 20, 21  
Hofmann, Sabine 146, 147, 151  
Hofstetter, Roland 237, 239, 241, 243, 250  
Hofstetter, Walter 187  
Hog-Angeloni, Cynthia 178, 180  
Högy, Barbara 211  
Hohberger, Helmut Markus 155  
Hohnloser, Stefan 237, 238, 251  
Holl, Sven 197  
Holm, Christian 276  
Holten, Roland 28, 36  
Holthausen, Max 199, 200, 201, 202, 203, 204, 276  
Holtmann, Martin 66, 257  
Holtmeier, Wolfgang 236, 252  
Holtschoppen, Felix 135  
Holz, Melanie 72  
Holzer, Katharina 248  
Holzwarth, Hedy Chandra 120  
Hommel, Michael 32, 35  
Hondrich, Karl Otto 59  
Honneth, Axel 44, 76, 94, 96  
Hopf, Hans-Bernd 256  
Horlebein, Manfred 30, 39  
Horn, David 33  
Hörnig, Michael 208  
Hottenrott, Ernst-Christoph 255  
Houben, Peter 166, 167, 168  
Houtman, Joachim 36, 40  
Hovy, Jean A. L. 239, 240, 263  
Höwing, Thomas 95  
Hryckiewicz, Aneta 28  
Hujer, Reinhard 34, 40, 42  
Hunfeld, Klaus-Peter 235, 245, 265  
Hunger, Martin 168, 170  
Hüssner, Hansmartin 161  
Huth, Fritz-Reinhold 87  
Huth, Michael 186, 187, 188  
Huwiler, Andrea 235, 236, 249, 266
- I**  
Iberler, Marcus 185, 198  
Ihring, Peter 149  
Ilyes, Petra 115  
Imhof, Margarete 73, 74, 75, 76  
Inglis, Roland 242  
Ingrid, Rudolph 3  
Iser, Mattias 48, 59  
Isermann, Heinz 32, 35, 40  
Israel, Carsten Walter 250, 251
- J**  
Jäckel, Bianka 28  
Jacobi, Volkmar 235, 236, 239, 240, 251, 258  
Jacoby, Joachim 182, 184, 185, 186, 189  
Jaeggi, Rahel 95, 96  
Jaeschke, Wolfgang 3  
Jaeschke, Wolfgang 164  
Jähnichen, Gisa 109, 110  
Jakoby, Andreas 172, 228  
Janoschka, Michael 167  
Jansen, Johannes-Heinrich 99  
Janssen, Günter 239, 240  
Jasch, Michael 24  
Jeck, Stephan 76  
Jedicke, Eckhard 166, 167, 168  
Jeschke, Harald O. 186, 187  
Jesser, Alexander 174  
Jeung, Bong-Ja 56  
Jiménez, Victoria Garcia 18, 26  
Jochum, Christian 193, 198  
Johannson, Klaus 177, 178  
Jordan, Jochen 235, 239, 243  
Jork, Klaus 118  
Jornitz, Sieglinde 64  
Joseph, Hans 173  
Juillard, Michel 42  
Jung, Andrea 54, 273  
Jung, Matthias 55, 274  
Jung-Hoffmann, Claudia 239  
Junge, Kay 47, 48, 49, 53, 56, 59  
Jungmann, Eckart 252  
Juretschke, Hans-P. 206  
Just-Nübling, Gudrun 242
- K**  
Kaas, Klaus Peter 34, 40  
Kade, Jochen 62, 67, 68  
Kadelbach, Stefan 16, 20, 21, 23  
Kades, Tharwat 82, 87, 88  
Kaib, Wilfried 53, 56  
Kaiser, Jochen 235  
Kaiser, Thomas 33  
Kalis, Arie J. 104, 105  
Kallert, Heide 68  
Kalscheuer, Britta 52, 118  
Kaltwasser, Joachim P. 250  
Kammer, Stephan 139, 140  
Kammler, Henry 101  
Kannowski, Bernd 23  
Karafyllis, Nicole 56, 60  
Karakaschew, Daniel 121, 122  
Karakaya, Zeki 116, 117  
Karas, Michael 207, 208, 209, 210, 211, 268  
Kargl, Walter 18, 24  
Kaspar, Franz 92  
Kasprycki, Sylvia S. 102  
Kaszkín-Bettag, Marietta 236, 237, 238, 239, 241, 249, 266, 267  
Kath, Marion 3  
Katzenbach, Dieter 66, 67  
Kauert, Gerold 208, 246, 267  
Kauffeldt, Leo 68  
Kaufmann, Manfred 244, 245, 260, 261  
Kaufmann, Roland 235, 240, 261  
Kaufmann, Sascha 174, 175  
Kautz, Timothy 18, 26  
Kecks, Ronald 108  
Kelle, Helga 63  
Keller, Ulrich 135  
Kelm, Hartwig 4  
Kerschgens, Anke 56, 57, 58, 59  
Kersting, Götz 174, 176, 178  
Kessel, Christian 20  
Kessler, Paul 236, 262  
Kestel, Oliver 66  
Keuthmann, Klaus 124  
Kiesl-Klaus, Karin 211  
Kieslich, Matthias 243  
Kiesow, Rainer Maria 26, 28  
Kilian, Ulf 112  
Kilian-Hatz, Christa 124, 125  
Killius, Rosemarie 51, 53, 56, 59  
Kimura, Yoshitaka 30, 118, 119  
King, David 191  
Kingreen, Monica 101  
Kippenberger, Stefan 245, 261  
Kirchmaier, Karl I.P.M. 236  
Kirchner, Thomas 107, 108  
Kirschner, Roland 213, 214, 218, 224, 225, 227, 228, 231  
Kissler, Stefan 239, 244, 260  
Klauck, Hartmut 173, 174, 230  
Klauck, Sabine 257, 258  
Klaudius, Axel 191  
Klauert, Gertrud 233, 234, 247  
Klein, Barbara 52  
Klein, Cornelius 235, 243, 247, 248, 249, 250, 254  
Klein, Gerhard 256  
Klein, Hans-Peter 226, 227  
Klein, Horst 189  
Klein, Horst G. 146, 147, 149, 150, 151, 153, 154, 155  
Klein, Oliver 190, 199  
Klein, Sabine 105  
Klein, Silvia 148, 150  
Kleine, Peter 253  
Kleinert, Christian 98  
Kleinod, Michael 185  
Kleinschmidt, Andreas 259  
Kleinschmidt, Georg 161  
Klemann, Doris 180  
Klems, Wolfgang 56, 60  
Klieme, Eckhard 62  
Klima, Andreas 262  
Klingebiel, Thomas 234, 236, 237, 238, 239, 241, 243  
Klingenheben, Thomas 248  
Klinsing, Ulrich 245  
Kloeden, Peter E. 177, 178  
Kloft, Matthias Th. 91  
Kluge, Eva-Maria 115  
Klump, Rainer 30, 38  
Klüsche-Hudson, Dorothea 196  
Klussmann-Kolb, Annette 213, 218, 219, 220, 221, 222, 224, 227, 228, 229, 231, 232  
Knauf, Wolfgang 237, 238  
Knecht, Rainald 239, 250, 262  
Knoche, Sacha 115  
Knödler-Bunte, Doris 69  
Knopf, Monika 70, 71, 72, 73  
Knörzer, Michael 37

Kobes, Jörn 98  
Koch, Boris 213, 225, 227, 228  
Koch, Frank 240, 262  
Koch, Katja 66  
Koch, Philipp 107  
Koch, Rainer 100  
Koch-Steinheimer, Peter 186  
Köck, Nicole 56  
Koeniger, Nikolaus 213, 219, 220, 221,  
222, 224, 225, 227, 228, 231, 232  
Kögel, Donat 244  
Kohl, Helmut 18, 19, 22, 23  
Kohl, Karl-Heinz 97, 99, 102, 274  
Kohler, Birgit 156  
Köhler, Stefan 35  
Köhler, Wolfgang R. 94  
Köhler-Goigofski, Klaus-Dieter 85, 86  
Kohlmaier, Gundolf 165  
Köhn, Eckhardt 139  
Kohnen, Thomas 235, 240, 245, 262  
Kolbe, Harald 35, 40  
Kolbesen, Bernd O. 194, 197, 200, 201,  
202, 204, 206  
Koldau, Linda Maria 109  
Kolling, Thorsten 72  
Kollischan, Eva-Maria 112  
Kollmeyer, Katrin 137  
Komfort-Hein, Susanne 138  
König, Christa 124  
König, Hans-Dieter 46, 50  
König, Rainer 241, 267  
König, Wolfgang 32, 33, 34, 36, 40  
Konrad, Thomas 253  
Kopietz, Peter 186, 187  
Kopper, Hilmar 10  
Köpfer, Ralph 169, 170  
Kordic, Snjezana 121, 122, 123  
Korf, Horst-Werner 233, 234, 247, 263  
Korn, Agnes 120, 121, 126  
Korneck, Friederike 185, 191  
Kosel, Sven 119, 120  
Kössl, Manfred 213, 217, 218, 220, 221,  
222, 224, 225, 227, 228, 231  
Kößler, Gottfried 101  
Kotsidou, Haritini 104  
Kötter, Peter 213, 214, 228, 230  
Kovács, Adorján 243, 247, 248, 249, 250,  
254  
Kowalczyk, Gotthard 160, 161, 162  
Koydl, Peter 263  
Kraiczky, Peter 235, 265  
Kramer, Werner 205  
Kramer, Wolfgang 251, 255  
Kraß, Andreas 127, 138, 273  
Krätschmer-Hahn, Rabea 46  
Kratzsch, Siegbert 67  
Krebs, Heinz 67  
Kreckel, Hannelore 211  
Krehl, Christoph 26  
Kreide, Regina 52, 54, 56  
Kreß, Beatrix 122  
Kressley-Mba, Regina 71

Kreth, Miriam 177, 180  
Kreuter, Jörg 209, 210, 211  
Krischer, Rolf 78  
Krömker, Detlef 172, 173, 228, 229  
Krömmelbein, Silvia 53, 55, 60  
Kronenberger, Hartmut 236, 253  
Kronenberger, Julia 74  
Krueck, Oliver-John 54  
Krüger, Dirk 32, 41, 43  
Krummheuer, Götz 178, 179  
Krusch-Mielke, Bärbel 74, 75  
Kubbig, Bernd W. 54  
Kuhl, Herbert 239, 251  
Kühn, Christoph 177  
Kühn, Frank 185  
Kühnel, Walter 132, 133, 134  
Kullmer, Ottmar 219, 220  
Kullmer, Thomas 236, 252  
Kuni, Verena 112, 113  
Kunkel, Melanie 146, 147, 150  
Küpper, Thomas 156  
Küppers, Almut 137  
Kurt, Hüseyin 88  
Kurth, Andreas 236, 239, 240, 262  
Kusic, Sinisa 38  
Kusterer, Klaus E. 252  
Kutter, Eva 144  
Kuyt, Annelies 123, 126

## L

Labonté, Ulrich 142, 144  
Lacaita, Francesca 150, 151  
Lacroix, Arild 188, 189  
Lagoja, Irene 203  
Lahaye, Yann 162, 164  
Lahusen, Götz 104  
Lambert, Anselm 178, 179  
Lambrecht, Günter 199, 209, 210, 211  
Lammert, Christian 133, 136  
Landmann, Alexandra 88  
Lanfermann, Heinrich 235, 236, 244  
Lang, Michael 182, 183, 184, 185, 186,  
188, 198  
Lang, Simone 20  
Langenbeck, Ulrich 250  
Langer, Antje 61  
Langer, Klaus 209, 210, 211  
Langfeldt, Hans-Peter 75, 76  
Langfjæran, Hege 156  
Lanz, Gerhard 104  
Latasch, Leo 256  
Latorre, Patricia 115  
Laube, Bodo 217, 218  
Lauer, Hans-Christoph 247, 248, 249, 250  
Lauterbach, Wolf 71, 72, 73  
Laux, Christian 32, 33, 42  
Laux, Volker 35  
Le Mong, Chung 120  
Leger, Rudolf 124, 125  
Lehmann, Hans-Thies 156, 157  
Lehrnbecher, Thomas 256  
Leimbach, Rüdiger 106, 107  
Leipold, Constanze 101  
Lembcke, Bernhard 252, 253  
Lemke, Anja 127, 128  
Lentes, Lucia 10  
Lenz, Felix 56  
Lenz, Lutz 106, 107  
Lenz, Ramona 115  
Lenz, Tim 75  
Lenz, Tomas 242, 251, 252  
Leonhard, Thomas 263  
Leppin, Hartmut 99, 102, 106, 274, 275  
Lerner, H. Wolfram 197, 199, 201  
Leuck, Gerhard 172  
Leuner, Kristina 211  
Leuninger, Helen 141, 142, 157, 158  
Levin, Tobe 132  
Lewerenz, Olaf 86  
Lexutt, Athina 84  
Ley, Thomas 56  
Licharz, Werner 87  
Lichtblau, Klaus 45, 48, 56, 59  
Lichtenecker, Sven 82, 87  
Liebert, Hilmar 255  
Linde, Gesche 85  
Lindhoff-Last, Edelgard 236, 250, 251  
Lindner, Burkhardt 128, 140, 157  
Linhard, Frank 191  
Linz, Wolfgang 235  
Lipka, Uta 211  
Liptow, Jasper 95  
Lischke, Volker 236, 237, 256, 262  
Lißmann, Hans-Joachim 64  
Lobsien, Eckhard 132, 134, 135  
Lochow-Drüke, Christine 123, 127  
Loewer, Johannes K. 265  
Lohaus, A. 73  
Lohbeck, Wilhelm 3  
Loibl, Sibylle 239, 260, 261  
Lörcher, Ulrich 259  
Lorenz, Denise 148, 149  
Lorenzer, Stefan 127  
Lörz, Marco 262  
Lötsch, Jörn 245, 246  
Lotz, Hans-Joachim 146, 147  
Louwen, Frank A. 244, 245, 260, 261  
Löv-Friedrich, Iris 252, 253  
Lowry, Alison 269  
Lu, Xiaoman 30  
Luckert, Sandra 269  
Lüdde, Hans-Jürgen 186, 187  
Lüderssen, Klaus 24  
Ludwig, Albrecht 235, 250, 265  
Ludwig, Bernd 200, 205  
Lütje, Sarah 155  
Lutz-Bachmann, Matthias 94, 96, 274,  
275

## M

Maaser, Michael 99  
Mack, Andreas 260  
Mack, Martin 254, 258  
Mack, Wolfgang 72, 73

- Mädler, Inken 85  
 Mahler, Hanns-Christian 209  
 Mai, Ernst 111  
 Mai, Ralf 58  
 Maiwald, Stephanie 102  
 Malaviya, Nina 26, 28  
 Mall, Gerhard 266  
 Malone, Evelyn 131  
 Mamat, Ulrich 95  
 Mandel, Ursula 103, 104  
 Mangelsdorff, Ralph 213, 225, 227, 228  
 Maniatis, Efsthathios 107  
 Mans, Dieter 45, 51, 65  
 Mäntele, Werner 190, 199, 250  
 Marinescu, George 177, 178  
 Markert, Werner 62  
 Marquardt, Gerhard 244, 260  
 Marschalek, Rolf 208, 209, 210, 211, 268  
 Martens, Helmuth 234  
 Martens, Sven 253  
 Martienssen, Werner 188  
 Martin, Hans 251  
 Martin, Thomas 161  
 Martini, Erlend 161  
 Maruhn, Joachim A. 181, 182, 186, 187  
 Marzi, Ingo 237, 238, 241, 242, 254  
 Marzloff, Irene 105, 166, 167, 168  
 Massey, James 88  
 Mate, Gergely 74  
 Matheis, Georg Friedrich 254  
 Mathes, Heinz Dieter 28, 37, 40  
 Mathew, Stanley 177  
 Matta, Valentina 150, 151  
 Maurer, Konrad 240, 257  
 Maurer, Raimond 33  
 May, Angelika 239, 250, 262  
 Mayer, Dieter 210  
 Mazurowicz, Ulrich 110, 111  
 Mbida, Michel Christian 58  
 McCann, Bill 130, 131, 132, 134  
 McCann, Diiys 131  
 McClennan, Marta 108  
 Mebs, Dietrich 246, 267  
 Mees, Hans-Kurt 22, 23  
 Mehr, Christian 100  
 Mehr, Darius 53, 56  
 Meier, Cécile 141, 158  
 Meindl, Claudia 142, 158  
 Meister, Ulrike 65, 66, 67  
 Menachery, Cheriyan 88  
 Menez, Raphael 52, 55, 56  
 Menzel, Christian 235, 236, 258  
 Merker, Barbara 94, 96  
 Mertin, Ray-Güde 153, 154  
 Mesquita-Sternal, Maria de Fátima 153  
 Messer, Eva Bettina 20  
 Messinesis, Rebekka 76  
 Messinger, Maren 208  
 Mester, Rudolf 172, 173, 228  
 Methfessel, Verena 119  
 Metz, Christian 139  
 Metz, H.J. 198  
 Metz, Steffen 197, 200, 201  
 Metzler, Dirk 229, 230  
 Metzler, Renate von 4  
 Metzler, Wolfgang 177, 178  
 Meyenburg, Bernd 66, 257  
 Meyer, Jan-Waalke 103  
 Meyer, Jörg-Dieter 190  
 Meyer-Hermann, Michael 187, 276, 277  
 Michalsky, Tanja 107, 108  
 Michel, Hartmut 205  
 Michel, Heiner 96  
 Michel, Ralf-Th. 241, 261  
 Mieszkowski, Sylvia 132, 134, 135  
 Mildner, Dorothea 70  
 Mishustin, Igor 187, 276  
 Mitarbeiter der Abteilung 72  
 Mitrou, Parissis 236  
 Mitrovic, Veselin 266  
 Mittenzwei, Ingrid 139, 140  
 Mitter, Wolfgang 61  
 Mittwede, Martin 87  
 Moayedpour, Maryam 47, 48, 273  
 Modrow, Bernd 107  
 Moench, Christoph 23  
 Mohler, Ernst 188  
 Mohn, Wilfried 142, 144  
 Mohr, Anja 114  
 Mohr, Thea 87  
 Mondorf, Ulrich F. 253  
 Moosbrugger, Helfried 70, 71, 73  
 Moranta i Mas, Sebastià 151, 154, 155  
 Moritz, Anton 237, 238  
 Morot, Alain 147, 148, 149  
 Mortier, Johannes 263  
 Mosandl, Armin 193, 204, 205  
 Mosbrugger, Volker 4  
 Mosbrugger, Volker 161  
 Mose, Stephan 258  
 Mösgen, Andrea 167, 169  
 Muckli, Lars 257, 258  
 Mühl, Heiko 235, 237, 238, 266  
 Müller, Alexander F. 81  
 Müller, Falk 99, 100, 274  
 Müller, Harald 44, 49  
 Müller, Heribert 98, 99, 100  
 Müller, Jürgen 98  
 Müller, Manfred 67, 68  
 Müller, Rebecca 107  
 Müller, Sonja 113  
 Müller, Susann 168, 170  
 Müller, Thomas 204  
 Müller, Tobias 89  
 Müller, Ulrich 166  
 Müller, Volker 213, 214, 215, 216, 217, 228, 230  
 Müller, Walter E. 199, 209, 210, 211  
 Müller-Commichau, Wolfgang 68  
 Müller-Esterl, Werner 234, 235, 247, 264  
 Müller-Friese, Anita 86  
 Müller-Holtz, Maria 130, 131, 135  
 Müller-Lichtenheld, Heinz 65  
 Müller-Nehler, Udo 183  
 Müllner, Alexandra 218, 231  
 Müllner, Klaus 134  
 Münch, Manja 112  
 Münzte, Peter 56  
 Münzinger, Wolfgang 63, 64  
 Muth, Franz-Christoph 116  
 Mylius, Klaus 126
- N**  
 Nadjmabadi, Razieh Shahnaz 102  
 Nafe, Reinhold 244, 258  
 Nafzger-Glöser, Jutta 70  
 Nassary Zadeh, Layla 36  
 Natter, Martin 33, 34, 40, 42  
 Nautz, Dieter 32, 33, 37, 39, 43  
 Nawrath, Stefan 213, 218, 225, 227, 228, 230, 231  
 Neininger, Ralph 177  
 Nentwig, Georg-H. 247, 248, 249, 250  
 Nessel, Sabine 157  
 Neu, Christoph 196  
 Neubauer, Dagmar 3  
 Neuhofer, Fred 94, 96  
 Neumann, Angela 3  
 Neumann, Katharina 105, 224, 227  
 Neumann, Ulfrid 18, 20  
 Neumann-Braun, Klaus 113  
 Neumann-Haefelin, Tobias 259  
 Neumeister, Christoff 106  
 Neumer, Marion 167  
 Nevskaja, Irina 117  
 Nick, Klaus 191  
 Nickel, Johanna 105, 106  
 Nickel, Rainer 18, 21  
 Nickel-Waninger, Hartmut 33  
 Niebel, Rembert 23  
 Nieder, Tanja 74  
 Niemann, Steffen 166, 167, 168  
 Niquet, Marcel 95  
 Nissen, Sylke 53  
 Nittel, Dieter 67, 68, 69  
 Nix, Daniel 143  
 Nix, Thomas 160, 161  
 Nolde, Elisabeth 268  
 Nonnenmacher, Frank 58, 59  
 Nonnenmacher, Rolf 35  
 Nothofer, Bernd 119, 120  
 Nova, Alessandro 107, 108  
 Nover, Lutz 213, 215, 216, 223, 224, 225, 228, 232  
 Nowak, Adolf 109  
 Noyon, Alexander 72  
 Nübling, Micha 265  
 Nürnberger, Frank 233, 234, 247, 263  
 Nüßlein, Arnulf 77
- O**  
 Ochsendorf, Falk R. 235, 236, 240, 245, 246, 250, 261  
 Ochenschläger, Peter 174  
 Odey, Reinhard 64  
 Oehlmann, Jörg 213, 218, 219, 220, 221, 222, 224, 225, 227, 228, 231, 232

Oelerich, Gertrud 68, 69  
 Oelschläger, Helmut 233, 234, 247, 263  
 Oetken, Matthias 213, 219, 220, 222, 225,  
 227, 228  
 Oevermann, Ulrich 48, 56, 58, 274, 275  
 Ogorek, Regina 16  
 Ohlhaber, Frank 64, 65  
 Ohly, Lukas 85  
 Ohrloff, Christian 240, 245, 262  
 Oldenburg, Johannes 246, 268  
 Olivella, Eulalia 270  
 Opfermann, Susanne 119, 132, 133, 134  
 Oremek, Gerhard 236, 237, 242, 250, 268  
 Ország, Gábor 164  
 Ortmeyer, Benjamin 64, 65  
 Oschmann, Wolfgang 160, 161, 162  
 Osiewacz, Heinz Dieter 213, 215, 216,  
 223, 224, 225, 228, 232  
 Ossa, Leonor 84  
 Osterholz-Sauerländer, Antje 79, 80  
 Otte, Klaus 85  
 Ottl, Peter Jürgen 249, 250  
 Overbeck, Annegret 65, 66, 67  
 Overbeck, Gerd 239, 257  
 Oy, Gottfried 52, 56  
 Özer, Serife 126  
 Özer, Serife 116

**P**  
 Paasi, Marianne 38  
 Palomar, Rosa 270  
 Pan, Ching-Ching 30, 117  
 Pankow, Edgar 127, 128  
 Pantel, Johannes 243, 257  
 Paolucci, Vittorio 250, 255  
 Pariona, Hugo 53, 57  
 Parker, Michael 89  
 Parnham, Michael J. 199, 210  
 Parzeller, Markus 26, 246, 267  
 Paschel, Bernd 78  
 Patzke, Barbara 196  
 Paul, Wolf 22, 26  
 Paulat, Volker 119  
 Paulsen, Thomas 105, 106, 127, 139  
 Pawlenka, Claudia 78  
 Pawlytta, Christian 55, 56, 274  
 Peichl, Leo 217, 218  
 Peper, Jan 65, 67  
 Perbandt, Kerstin 71  
 Perels, Christoph 127, 139  
 Peter, Jürgen 57, 58  
 Peters, Jutta 258  
 Peters, Klaus 186, 190  
 Peterson, Bo Christer 156  
 Petschick, Rainer 160, 161, 162  
 Peukert, Helge 38  
 Peyer, Bernd 133  
 Pfeifer, Ina 180  
 Pfeilschifter, Josef M. 235, 236, 237, 238,  
 249, 266  
 Pfenninger, Markus 213, 215, 216, 219,  
 220, 224, 225, 227, 228, 229  
 Pflaum, Markus 176, 178, 180

Pflug, Burkhard 240  
 Piepenbring, Meike 213, 214, 218, 219,  
 221, 222, 224, 225, 227, 228, 230, 231,  
 232  
 Pieper, Irene 142, 143  
 Piesch, Nicola 111  
 Pinhard, Inga 61  
 Plassmann, Wolfgang 213, 220, 224, 225,  
 227, 228, 231  
 Plate, Karl-Heinz 267  
 Plumpe, Werner 98, 99, 100, 274, 275  
 Plunze, Christian 142, 158  
 Poarch, Gregory 130, 131  
 Podda, Maurizio 261  
 Podlech, Holger 185, 188, 198  
 Pollmanns, Marion 64  
 Poloczek, Jürgen 175  
 Porsche, Elena 73  
 Portz, Gerd-Alexander 39  
 Postuwka, Gabriele 80, 81  
 Potel, Sébastien 160, 161, 162  
 Pott, Andreas 51, 61  
 Poustka, Fritz 240, 243, 257  
 Preibisch, Christine 258  
 Preiser, Siegfried 73, 75, 76  
 Preiß, Rüdiger 80  
 Preuß, Karin 127, 128  
 Preyer, Gerhard 59  
 Primavesi, Patrick 156, 157  
 Printzen, Christian 218, 219, 231  
 Prinz-Grimm, Peter 160, 161  
 Prinzing, Roland 213, 220, 221, 222,  
 223, 224, 225, 227, 228, 231, 232  
 Prior, Helmut 70, 71, 73  
 Prisner, Thomas 198, 203, 204  
 Prittwitz, Cornelius 19, 20, 22, 24, 26  
 Probojo, Lany 119, 120  
 Probst, Michael 253, 254  
 Probst, Raimund 4  
 Prochnau, Anke 56  
 Proske, Matthias 51, 61, 62  
 Pross, Jörg 160, 161, 162  
 Puhle, Hans-Jürgen 45, 48, 49, 50, 54, 59  
 Püllen, Rupert 237, 238  
 Püttmann, Wilhelm 162, 163, 164, 200  
 Pütz, Robert 167, 168, 171

**Q**  
 Quandt, Johanna 4  
 Quetz, Jürgen 137

**R**  
 Raabe, Andreas 244, 259, 260  
 Rabenau, Holger 235, 245, 250, 265  
 Rachner, Christian 63, 65  
 Radeke, Heinfried H. 236, 249, 266, 267  
 Radke, Frank-Olaf 62  
 Radl Philipp, Rita 56  
 Radmacher, Mike 36  
 Radtke, Frank-Olaf 51, 61, 62, 68  
 Raeck, Wulf 103  
 Ragagnin, Elisabetta 126  
 Ragagnin, Elisabetta 116, 117

Rahn, Rainer H. 268  
 Rais, Isam 207  
 Rakowitz, Nadja 245  
 Rami, Abdelhaq 233, 234, 247, 263  
 Rang, Brita 61, 62, 273  
 Rannenber, Kai 36  
 Rapp, Jörg 164  
 Raschka, Christoph 79, 80  
 Raske, Michael 92  
 Raspe, Lucia 123  
 Rathgeb, Kerstin 68  
 Ratjen, Karl Gustav 4  
 Ratka-Krüger, Petra 248, 249  
 Ratzinger, Ulrich 186, 188, 189  
 Rau, Harald 253  
 Rauber, Irmi 114  
 Rauch, Wolfgang 71  
 Rauin, Udo 51, 64, 65  
 Rausch, Alexander 57  
 Rauterberg, Marcus 62, 63  
 Raven, Wim 116  
 Raykowski, Harald 132, 134, 135  
 Recht, Marcus 111, 112  
 Recker, Marie-Luise 98, 99, 100  
 Reetz, Henning 121, 125, 126  
 Reh, Sabine 94, 95, 96  
 Rehart, Stefan 239, 240, 262, 263  
 Reibel, Carl-Wilhelm 99  
 Reichel, Richard 38  
 Reichert-Hahn, Marianne 176, 177  
 Reichwein, Alexander 45, 49, 54  
 Reifart, Nicolaus 253  
 Reikat, Andrea 102  
 Reimers, Kirsten 139  
 Reinhardt, Joachim 183  
 Reinhardt, Ursula 85  
 Reininger, Herbert 189  
 Reiß, Siegbert 70  
 Reitz, Kristina 20  
 Remsperger, Hermann 37  
 Renger, Almut-Barbara 127  
 Requardt, Hermann 188  
 Resch, Christine 44, 45, 47, 59  
 Rettwitz-Volk, Werner 261  
 Richard, Birgit 111, 112, 113  
 Richtberg, Werner 243  
 Richter, Jürgen 196  
 Richter, Nina 117, 118  
 Richter, Thomas 103  
 Ridil, Christian 109, 110  
 Ried, Walter 4  
 Rieger-Ladich, Markus 62  
 Riehn, Christoph 190, 247  
 Rigobello, Lucilla 270  
 Rimpau, Laetitia 127, 145, 146, 149  
 Rink, Thomas 258  
 Rischke, Dirk-Hermann 186, 187, 277  
 Ritsert, Jürgen 44, 52  
 Ritter, Bertram 56  
 Ritter, Franz 188  
 Ritter, Ralf-Peter 121  
 Rittmeister, Markus 239, 240, 263

- Rocha de Mello Martins, Renata 18, 26  
Rodenstein, Marianne 44, 45, 52, 59  
Rodrian-Pfennig, Margit 45, 46, 48, 51, 54, 57, 59, 273  
Rogge, Helmut 252  
Rohde, Detlef 255  
Rohde, Ernst R. 250  
Rohls, Michael 24  
Rohowski, Gabriele 139, 140  
Rohrer, Hermann 217, 218  
Rohrmann, Sonja 73  
Rölllich-Faber, Ursula 137  
Rollwage, Katrin 179  
Romanos, Georg 245  
Rommelfanger, Heinrich 39  
Rosak, Christoph 251, 253  
Rösch, Wolfgang 211  
Röschenthaler, Ute 102  
Roscher, Klaus 55  
Rose, Matthias 214, 230  
Rose, Stefan 242, 250  
Rosebrock, Cornelia 142, 143  
Rosenhagen, Andreas 79  
Roskos, Hartmut 181, 183, 186, 188  
Rössler, Jochen 162  
Rosta, Judith 57  
Roth, Jan 22  
Roth, Maria 272  
Roth, Ralf 98, 100  
Roth, Willi 267, 268  
Rothenberger, Helga 39  
Rother, Michael 214, 215, 216, 217, 230  
Rottleuthner-Lutter, Margret 45, 46, 58, 59  
Royer, Denis 36  
Rückert, Joachim 16, 22, 23  
Rüddell, Günter 64  
Rueping, Magnus 203, 204  
Ruhl, Alexander 111, 113  
Rummel, Mathias 234  
Rumpf, Lorenz 106  
Rümpker, Georg 165  
Runge, Jürgen 166, 167, 168  
Runne, Ulf 261  
Rupp, Ilka 92, 93  
Rupp, Nicole 105  
Ruppert, Stefan 23  
Ruppert, Uta 49, 54, 59, 273  
Ruppert, Wolfgang 226, 227  
Russ, Thomas 193, 194, 195, 247  
Rüterjans, Heinz 206  
Ruthardt, Martin 242  
Rymon Lipinski, Gert-W. von 204  
Rzepka, Dorothea 26
- S**  
Saar, Martin 54, 128  
Sabel, David 173, 174, 175  
Sachs, Michael 242  
Sack, Alexander 257  
Sacksofsky, Ute 19, 20, 22, 23, 273  
Sader, Robert 243, 247, 248, 249, 250, 254  
Saechtig, Alexander 30, 118  
Salein, Kirsten 115  
Salerno, Joe 94  
Salger, Hanns-Christian 21  
Sandmann, Gerhard 213, 220, 225, 228, 231  
Sandner, Wolfgang 110  
Sandow, Jürgen 235, 236  
Sann, Uli 73, 74  
Santoro, Italo 53, 57  
Sarkowicz, Hans 139  
Sarkowsky, Katja 133, 136  
Sarris, Viktor 73  
Sarti, Cristina 150, 151  
Sass, Ingo 160, 161  
Saxer, Marion 109  
Saynovits, Ilse 155  
Scale, Detlef 263  
Schächinger, Volker 234, 243, 251  
Schadow, Steffi 94  
Schäfer, Dieter 241, 267  
Schäfer, Frank L. 16  
Schaffner-Bielich, Jürgen 186, 187, 277  
Schägger, Hermann 234, 235, 247  
Schallenberger, Stefan 142, 143  
Schalnus, Rainer 240, 262  
Schanz, Heinrich 39  
Scharf, Klaus-Dieter 213, 215, 216, 223, 224, 225, 228, 232  
Scharl, Anton 239, 241, 261  
Scharlau, Birgit 145, 146, 149, 152, 154  
Schaumann, Wiard 255  
Scheer, Sabrina 130  
Scheerso, Annette 226, 227  
Scheffold, Bertram 28, 32, 38, 274, 275  
Scheller, Jens 168  
Schempp, Alwin 188, 189  
Schermelele-Engel, Karin 71, 73  
Schermer, Tobias 36  
Schestag, Eva 118  
Scheu, Friedhelm 69  
Scheuermann, Ernst 250, 251, 252  
Scheuring, Urban 242  
Schibler, Jörg 105  
Schickhoff, Irmgard 166, 167  
Schiemann, Anja 24, 26, 95  
Schienemeyer, Birgit 112  
Schiffer-Brams, Nicole 180  
Schillen, Thomas B. 258  
Schiller, Wolfgang 160  
Schiller-Scotland, Christiane 190  
Schilz, Jürgen 252  
Schindler, Franz 121, 122, 123  
Schissler, Jakob 49  
Schlag, Christian 33  
Schleip, Alfred 196  
Schleiter, Markus 102  
Schleucher, Elke 213, 220, 221, 222, 223, 224, 225, 227, 228, 231, 232  
Schleyer, Ruprecht 161  
Schlömerkemper, Jörg 64, 65  
Schlößer, Rolf 243  
Schlupmann, Heide 157  
Schlüter, Margarete 123, 124  
Schmaus, Marion 139  
Schmeling, Harro 160, 165  
Schmeller, Thomas 84, 90  
Schmid, Alfons 48, 53, 55, 57, 59, 60  
Schmid, Susanne 128, 132, 134, 135, 136  
Schmidbauer, Marianne 53, 57, 273  
Schmidt, Achim 35  
Schmidt, Alfred 95  
Schmidt, Friedrich 139  
Schmidt, Friedrich W. 94, 95  
Schmidt, Helga 235, 236, 243, 244  
Schmidt, Karl-Heinz 221  
Schmidt, Kurt 251  
Schmidt, Martin U. 194, 197, 198, 200, 201, 202, 204  
Schmidt, Matthias 213, 224, 225, 228  
Schmidt, Peter 246, 267  
Schmidt, Reinhard 194, 195, 204, 206, 211  
Schmidt, Reinhard H. 28, 33  
Schmidt, Thomas M. 89, 94, 96  
Schmidt, Torben 137  
Schögger, Hermann 164, 165  
Schmidt-Böcking, Horst 186  
Schmidt-Mathiesen, Andreas 234, 235, 239, 240  
Schmidt-Schauß, Manfred 173, 174, 175  
Schmidtleicher, Dietmar 80  
Schmidtke, Oliver 55, 57, 99, 274  
Schmidts, Hans-Ludwig 266  
Schmitt, Stefanie 138  
Schmitz-Rixen, Thomas 251  
Schmötzer, Gabriele 66, 257  
Schmucker, Rolf 55  
Schneider, Barbara 257  
Schneider, Britta 134, 136  
Schneider, Eva 33  
Schneider, Gaby 177  
Schneider, Gisbert 194, 198, 199, 200, 203, 204, 229  
Schneider, Michael 84  
Schneider, Monika 3  
Schneider, Wolfgang 248, 253  
Schnell, Irmtraud 66, 67  
Schnell, Karl 188  
Schnierle, Barbara 265, 268  
Schnitger, Georg 174, 175  
Schnorr, Claus-Peter 4  
Schnorr, Claus-Peter 174, 176, 178  
Schnurr, Oliver 18  
Schoen, Ursula 85  
Schöfer, Helmut 239, 240, 246, 250, 261  
Schölkens, Bernward A. 236, 237, 238  
Schöller, Otmar 185  
Scholz, Gerold 62, 63, 69  
Scholz, Martin 265  
Scholz, Peter 98, 274  
Scholz, Susanne 132, 135, 136  
Schomerus, Christof 233, 234, 247, 263  
Schommer, Christoph 173, 229  
Schönberger, Axel 121

Schöne, Bernd 161, 162  
 Schöneberger, Arno 253  
 Schönfeld, Wolfgang 69  
 Schopf, Peter 248, 249, 250  
 Schorn-Schütte, Luise 98, 99, 274, 275  
 Schott, Martin 24  
 Schrader, Heide 147, 148, 152  
 Schrader, Megan 18, 26  
 Schrag, Silvia 179, 180  
 Schramm, Stefan 186, 187, 276  
 Schraut, Gunnar 162  
 Schreiber, Christof 179  
 Schreiber, Henning 124, 125  
 Schreiber, Sven 30  
 Schreiber, Verena 167  
 Schreijäck, Thomas 92  
 Schreiner, Alexander 215, 216, 223, 224  
 Schrenk, Friedemann 105, 219, 220, 229  
 Schreuer, Jürgen 162, 163  
 Schrod, Lothar 239  
 Schrödter, Wolfgang 52, 57  
 Schroeder, Joachim 65, 66, 67  
 Schroeder-Hohenwarth, Hanns Christian 4  
 Schroll, Rüdiger 172, 228  
 Schroth, Hans-Joachim 258  
 Schubert, Bruno H. 4  
 Schubert, Inge 44, 46, 47, 50, 51, 56, 57, 58, 59  
 Schubert, Wolfgang 203  
 Schubert-Zsilavec, Manfred 207, 208, 209, 210, 211  
 Schuch, Dieter 187, 276  
 Schug, Barbara 211  
 Schuhmann, Martin 128, 138  
 Schuhmann, Rolf 241  
 Schuldes, Horst 254  
 Schulte, Katharina 213, 225, 227, 228  
 Schulte-Oehlmann, Ulrike 219, 220, 222  
 Schultz, Christian 233, 234, 245, 247, 263  
 Schulz, Andreas 99, 100  
 Schulz, Jürgen 261  
 Schulz, Lorenz 22, 26  
 Schulz, Martin 211  
 Schulz, Wolfgang 253  
 Schulze, Fritz 87, 119, 120  
 Schulze, Johannes B. 235, 239, 240, 241, 243  
 Schulze-Büntje, Matthias 145, 158, 272  
 Schulze-Engler, Frank 135, 136, 149  
 Schürmann, Bernd 185, 276  
 Schüsler, Roland 61  
 Schütte, Marcus 179  
 Schütz, Otfried 111, 113  
 Schwalbe, Harald 194, 195, 197, 202, 203, 204, 206, 207  
 Schwarz, Wolfgang 177, 190, 199  
 Schwarzer, Beatrix 49  
 Schwarzer, G. 73  
 Schweickart, Nikolaus 35  
 Schwenk, Klaus 213, 215, 216, 219, 220, 225, 227, 228, 229  
 Seebach, Michael 28  
 Seebauer, W. 263  
 Seeberger, Jürgen 65  
 Seeger, Norman 33  
 Seel, Martin 94, 96, 128  
 Seelbach, Jana 137  
 Seemann, Birgit 47, 49  
 Segna, Ulrich 18, 22  
 Seibert, Thomas-Michael 22, 26  
 Seidel, Gabriele 107  
 Seidel, Robert 105, 138, 139, 140  
 Seidl, Christian 236, 246, 267, 268  
 Seifert, Volker 236, 239, 240, 259, 260, 267  
 Seifried, Erhard 246, 268  
 Seipelt, Gernot 234  
 Selaf, Levente 127, 146, 149  
 Sellheim, Rudolf 116  
 Serafimidis, Christina 106  
 Seyfarth, Ernst-August 217, 218, 220, 221, 222, 231, 232  
 Shanklin, Eugenia 102  
 Siddique, Masood 223, 232  
 Sideri, Ourania 127  
 Siebert, Hartmut 242  
 Siede, Werner 236  
 Siegel, Tilla 55  
 Siegfried, Klaudius 71, 73  
 Siegmund, Stefan 177, 178  
 Siemsen, Fritz 191  
 Sievert, Adelheid 114  
 Sievert, Horst 252  
 Sievert, Lars E. 245  
 Sigusch, Volkmar 264  
 Sikand, Ajit Singh 87  
 Simdorn, Angelica 120  
 Simon, Jörg 214, 215, 216, 217, 230  
 Simon, Manfred 271  
 Simon, Rainald 118  
 Singer, Wolf 276  
 Sinzig, Werner 35  
 Sireteanu, Ruxandra 70, 72, 73, 158  
 Sitzer, Matthias 259  
 Sixl, Hans 181, 183  
 Skala, Martin 38  
 Skiera, Bernd 33, 34, 36, 37, 39, 40, 42  
 Skubich, Marita 50, 51, 58  
 Smolders, Jean 233, 234, 247, 264  
 Smolenski, Albert 234, 235, 247, 264  
 Söderblom, Kerstin 85, 86  
 Soff, Sven 183  
 Soiné, Michael 26  
 Solbach, Christine 239, 260  
 Solmecke, Gert 137  
 Solouki, Bahman 202  
 Solov'yov, Andrey V. 276  
 Soppa, Jörg 214, 215, 216, 217, 229, 230  
 Sorg, Bernd 208  
 Souvignier, Elmar 73, 74, 75  
 Soyhun, Mehmet 82, 87, 88  
 Spänkuch, Birgit 225  
 Spengler, Birgit 132, 134  
 Spiller, Roland 136, 146, 149, 151, 154  
 Sprague Sudhaus, Laura 131  
 Spyridopoulos, Ioakim 236, 242  
 Stahl, Jutta 80  
 Stahr, Susanne 180  
 Standke, Rüdiger 235, 236, 258  
 Stark, Holger 199, 207, 208, 209, 210, 211  
 Starker, Michael F.W. 263  
 Starzinski-Powitz, Anna 213, 215, 216, 223, 224, 225, 228, 232  
 Staszewski, Schlomo 250  
 Stauber, Roland H. 246, 268  
 Steetskamp, Jisk 84  
 Stefanicki, Elisabeth 79, 81  
 Steffen, Sascha 33  
 Stegbauer, Christian 57  
 Stegmann, Tilbert Didac 146, 151, 154, 155  
 Stehle, Jörg 233, 234, 247, 263  
 Stein, Holger 39  
 Stein, Jürgen 211, 237, 238, 241, 242, 250, 251  
 Stein, Torsten H. 214, 215, 230  
 Steinberg, Rudolf 3  
 Steinborn-Kröhl, Andrea 239  
 Steineck, Christian 119  
 Steinecke, Hilke 224, 227  
 Steiner, Grete 50  
 Steinert, Heinz 44, 45, 47, 51, 52, 53, 57, 58, 61  
 Steingrube, T.R. 70  
 Steinhauer, Fabian 16  
 Steinhilber, Dieter 199, 207, 208, 209, 210, 211  
 Steininger, Fritz 161  
 Steinmann, Holger 127  
 Steinmetz, Helmuth 236, 239, 240, 259, 260, 267  
 Steinsträßer, Axel 258, 259  
 Stelter, Wolf-Joachim 255  
 Stendebach, Franz Josef 90  
 Stenzinger, Werner 251, 253  
 Steuer, Armin 256  
 Stieler-Melfsen, Siebke 72  
 Stieneker, Frank 209  
 Stier, Sabine 70  
 Stiller, Erika 272  
 Stock, Gerhard 190, 198, 199, 200, 202, 204, 229, 230  
 Stock, Reinhard 4  
 Stock, Reinhard 186  
 Stöcker, Horst 186, 187, 276, 277  
 Stockmann, Peter 93  
 Stöhlker, Thomas 186, 190  
 Stohrer, Ulrike 102  
 Stolla, Jochen 110, 111  
 Stolleis, Michael 4  
 Stolleis, Michael 275  
 Straub, Simone 67  
 Streit, Bruno 213, 215, 216, 219, 220, 225, 227, 228  
 Strelow, Heike 113  
 Streng, Daniela 114



Stricker, Astrid 112, 113  
Striebel, Hans W. 256  
Ströbele, Herbert 182, 185, 186  
Stroth, Joachim 184, 186  
Struckmeier, Jürgen 189  
Struth, Katja 101  
Stuber, Jason 276  
Stürzebecher, Ekkehard 234, 239  
Sucky, Eric 36, 40  
Sugiera, Malgorzata 157  
Süllwold, Fritz 73  
Süßmann, Johannes 57, 98, 99, 274  
Swinne, Axel 88  
Szczesny, Andrea 34  
Szelényi, A. 244, 259  
Szep, Susanne 248

**T**  
Tamai, Tatsushi 120  
Tampé, Robert 199, 205, 223, 232  
Tandaschwili, Manana 120, 121, 125, 126  
Taube, Gerd 144  
Tegeder, Irmgard 246  
Teichner, Felix 104  
Terfort, Andreas 197, 201, 202, 203, 204  
Terkowsky, Claudius 115  
Terni, Alessandra 270  
Tervooren, Anja 63  
Tetzlaff, Ronald 182, 185, 188, 189  
Teubner, Gunther 19, 20, 21, 22, 23  
Tewws, Dominique S. 241, 267  
Theuer, Gabriele 92  
Theuerkauf, Klaus 20  
Thiel, Aylin 70  
Thiel, Rolf 59, 60  
Thiele, Andreas 71  
Thiele, Michael 86  
Thiele, Ulrich 54  
Thielen, Marc 66  
Thiemeyer, Heinrich 105, 168, 170  
Thoet, Felicity 130, 131  
Tholen, Toni 140  
Thomas, Lothar 252  
Thomasberger, Andreas 140  
Thurn, Bernhard 63  
Tiedtke, Michael 65  
Tiemann, Rainer 45, 46, 52, 59  
Tikkanen, Ritva 234, 235, 247, 264, 268  
Tillmann, Alexander 169  
Toennes, Stefan 208, 267  
Toepfer, Regina 138  
Tohidipur, Timo 26, 28  
Tonn, Torsten 246, 268  
Toumi, Lotfi 116  
Trautmann, Wolfgang 191  
Treichel, Eckhardt 99  
Treier, Siegfried 211  
Tremmel, Jörg 53, 54, 57  
Trenk-Hinterberger, Isabel 74  
Trepp, Leo 82  
Trettin, Käthe 96  
Trier, Ina 70

Triesch, Jochen 187, 276, 277  
Trittman, Rolf 20  
Trocholepczy, Bernd 89, 92  
Trog, Alexander 10  
Trojan, Jörg 252  
Trömel, Martin 191, 193  
Tsomis, Georgios 106  
Türkay, Michael 219  
Tusk, Ingo 263  
Tutorium 44  
Twardella, Johannes 64, 65  
Tyrell, Marcel 33

**U**  
Uebeler, Michael 213, 218, 219, 225, 227,  
228, 230, 231  
Uhlhaas, Peter 72  
Uhlmann, Ekkehard 111  
Ulrich, Jan 70  
Unverdorben, Martin 235, 246  
Usener, Sylvia 84, 88

**V**  
Valenti, Maria Roser 186, 187  
Vallbracht, Christian 235  
van de Schootbrugge, Bas 160  
van den Brink, Gerrit 33  
van Dick, Rolf 70, 71  
Varwig, Freyr Roland 140, 145  
Vec, Milos 18  
Veith, Thomas 225  
Vering, Albrecht 239, 241, 261  
Vest, Bernd A. 116  
Vesting, Thomas 16, 22, 23  
Vetter, Gerd 245  
Vettermann, Jörg 256  
Vieths, Stefan 204, 205  
Villwock, Jörg 140  
Vismann, Cornelia 23  
Voeltz, Erhard 124, 125  
Vogel, Hans-Gert 22  
Vogel, Klaus Peter 162  
Vogel, Manuel 84, 87  
Vogel, Matthias 96, 275  
Vogl, Thomas 235, 236, 243, 244, 251, 254  
Vogt, Barbara 113, 114  
Vogt, Irmgard 58  
Vogt, Lutz 70, 79, 241  
Vogt, Sabine 111  
Vogt-William, Christine 135, 136  
Volk, Klaus 185  
Volk, Michael 164  
Volk, Stephan 240, 258  
Volkmandt, Walter 213, 217, 218, 223, 232  
Voll, Renate 257  
Völler, Rudolf 211  
Vollmeyer, Regina 73, 74, 75, 76  
von Glasenapp, Gabriele 143, 144  
von Kaenel, Hans-Markus 104  
von Koskull-Döring, Pascal 213, 215, 216,  
223, 224, 225, 228, 232  
von Kriegstein, Matthias 86  
von Laer, Dorothee 268

von Melchner, Harald 250  
von Minckwitz, Gunter 239, 245, 260, 261  
von Rabenau, Kurt 38  
von Scheven, Christiane 3  
von Wolzogen, Christoph 94, 95  
Vornhagen, Rolf 265  
Voß, Gabriele 113, 114  
Voßen, Rainer 124, 125  
Voswinkel, Stephan 52  
Vuong, The Anh 172, 228

**W**  
Wacha, Hannes 255  
Wachten, Johannes 123  
Wachtveitl, Josef 190, 195, 199, 203, 204  
Waelde, Klaus 42  
Wagner, Angela 66, 257  
Wagner, Cosima 118, 119  
Wagner, Gerhard 44, 46, 57, 59  
Wagner, Matthias 197, 199, 200, 201,  
202, 203, 204  
Wagner, Roland H. 234, 253, 254  
Wagner, Thomas Otto F. 250, 253  
Wagner, Ulrike 66  
Wahl, Betty 156  
Wahrenburg, Mark 33, 41  
Waibel, Andreas 117, 121, 126  
Wakolbinger, Anton 177  
Waldschmidt, Klaus 172, 173, 228, 229  
Wallach, Steffen 138  
Walter, Dirk-Henning 250  
Walter, Henrik 22, 24, 257  
Walz, Petra 55  
Walz, Uwe 28, 37, 38, 43  
Walz-Sackis, Barbara 272  
Wamers, Egon 105  
Wandt, Manfred 18, 21, 22, 26  
Wang, Xiaoying 172, 173, 228  
Warnecke-Bi, Anja 270  
Warnk, Holger 119  
Weber, Alexander 239, 250, 262  
Weber, Bernhard 257, 265  
Weber, Edmund 88  
Weber, Françoise 32, 41  
Weber, Thomas 121, 122, 123  
Weber-Bruls, Dorothee 185  
Weckwert, Anja 53, 55, 273  
Wehrmann, Till 253  
Weich, Nina 124, 125  
Weichenrieder, Alfons J. 32, 37, 38, 43  
Weichert, Wolfgang 246, 268  
Weidauer, Stefan 258  
Weidmann, Eckhart 252  
Weidmann, Joachim 178, 180, 182, 183  
Weidmann, Richard 177, 178  
Weil, Marion 213, 224, 225, 228  
Weinard, Maik 174, 175  
Weinel, Elke 240, 257  
Weiner, Rudolf 255  
Weingart, Petra 114  
Weis-Wruck, Gertrude 63, 69  
Weiß, Gerd 107

- Weiß, Helmut 141  
 Weiss, Manfred 19, 24, 26  
 Weitz, Manfred 175  
 Weitzel, Holger 226, 227  
 Wellenhofer, Marina 18, 24  
 Wels, Winfried S. 268  
 Welt, Rüdiger 240  
 Welte, Martin 236, 237, 256  
 Welz, Gisela 115  
 Wendt, Thomas 252, 263  
 Wenisch, Hubertus 251  
 Wenner, Ulrich 24  
 Wentzel, Martin 218, 219, 225, 230, 231  
 Wenzel, Frank 92  
 Werner, Albrecht 265, 266  
 Werner, Christina 72  
 Werner, Dorothee 94, 274  
 Werner, Hansjörg 237, 238  
 Wesner, Peter 37  
 Westerfeld, Horst 36  
 Westphal, Klaus 236, 262  
 Wetterling, Tilmann 240  
 Weyer, Stefan 162, 163, 164  
 Weyers, Stefan 61, 62  
 Weyreter, Martina 269  
 Wicht, Helmut 233, 234, 247, 263  
 Wicke, Andrea 139  
 Wicke, Michael 57  
 Wickel, Dorothea 114  
 Wiedemann, Georg 243, 257  
 Wiedenhofer, Siegfried 91  
 Wiedenmann, Marianne 65, 66  
 Wiegand, Ulrich 69  
 Wiegandt, Dirk 98  
 Wiehl, Leonore 162, 163  
 Wieland, Joachim 18, 23, 26  
 Wieland, Volker 37, 42, 43  
 Wiemer, Gabriele 237, 238  
 Wienrich, Andrea 157  
 Wieseke, Jan 71  
 Wiethölter, Rudolf 21, 23  
 Wiethölter, Waltraud 138, 140  
 Wigand, Rainer 252  
 Wild, Gerhard 128, 146, 149, 151, 153, 154  
 Willaschek, Marcus 22, 24, 94, 95, 96, 190  
 Willems, Michael 209  
 Willkomm, Wilhelmine 4  
 Wilshusen, Ricard 155  
 Wilske, Almut 147  
 Wiltshcko, Roswitha 213, 220, 221, 222, 225, 227, 228, 231, 232  
 Wiltshcko, Wolfgang 213, 225, 227, 228  
 Wimmer-Greinecker, Gerhard 235, 253  
 Wingenbach, Ulrike 110  
 Winkelmann, Bernhard R. 252  
 Winkler, Björn 162, 163  
 Winning, Ingrid 152  
 Winter, Christian 3  
 Winter, Christian 219  
 Winter, Eva 104  
 Winter, Scarlett 146, 151  
 Wippermann, Dorothea 117, 118  
 Wirth, Ingo 114  
 Wirth, Klaus 80  
 Wirthwein, Heike 142, 143, 144  
 Wischermann, Ulla 3  
 Wischermann, Ulla 53, 57  
 Wissing, Heimo 235, 236, 237, 256  
 Witte, Markus 83, 88  
 Wittig, Rüdiger 213, 218, 219, 224, 225, 227, 228, 230, 231  
 Wöckel, Lars 66  
 Wohlfarth, Irving 127, 128, 140, 157  
 WOLDERING, Guido 30, 119  
 Woletz, Julie 115  
 Wolf, Bernd 186, 187  
 Wolf, Dietrich 189  
 Wolf, Johannes 168  
 Wolfart, Jürgen 176, 177, 178, 179  
 Wolff, Harry 111, 112  
 Wolfzettel, Friedrich 145, 146, 149  
 Wonnemann, Meinolf 211  
 Woodland, Alan B. 162, 163, 164  
 Worms, Andreas 37  
 Wotschke, Detlef 172, 174, 228, 230  
 Wriedt, Markus 84  
 Wübker, Georg 34, 41  
 Wucherpfennig, Claudia 169  
 Wunderlich, Jürgen 105, 167, 168  
 Wurglics, Mario 207  
 Wuthenow, Ralph-Rainer 140  
 Wyrobnik, Irit 62  
 Wyss, Ulrich 128, 138  
**Z**  
 Zaborowski, Hans-Jürgen 275  
 Zager, Werner 84  
 Zahltten, Rainer 253  
 Zalewski, Ulrich 90  
 Zanella, Friedhelm 235, 236, 251, 259, 260, 267  
 Zapf, Dieter 72, 73  
 Zarembo, Jutta 111, 112, 113  
 Zegelman, Max 254  
 Zegowitz, Bernd 140  
 Zehelein, Eva-Sabine 133  
 Zehnder, Hans 28  
 Zeiher, Andreas 236, 238, 241, 243, 250, 251  
 Zekoll, Joachim 18, 21  
 Zenga-Hirsch, Giselle 32, 41  
 Zereini, Fathi 163  
 Zernack, Julia 128, 155  
 Zheng, Zhihong 18, 26, 118  
 Zibuschka, Jan 36  
 Zicari, Roberto 172, 173, 174, 175, 228, 230  
 Zichner, Ludwig 239, 240, 263  
 Ziegler, Alfred 186  
 Zielen, Stefan 243  
 Zielke, Wolfgang 26, 30  
 Ziemann, Ulf 234, 235, 259  
 Ziesing, Anke 79  
 Ziller, Hannes 68  
 Zimmermann, Herbert 213, 217, 218, 223, 224, 225, 228, 232  
 Zimmermann, Holger 189  
 Zimmermann, Klaus R. 179  
 Zimmermann, Michael 237, 260  
 Zimmermann, Thomas Ede 141, 142, 158  
 Zimny, Michael 258  
 Zipper, Stephan G. 252, 260  
 Zizka, Georg 213, 218, 219, 225, 227, 228, 229, 230, 231  
 Zobeley, Gabriele 144, 145  
 Zoch, Ulrike 124, 125  
 Zubcov-Iwantschew, Alina 262  
 Zuber, Frank 156  
 Zuber, Markus 34, 40  
 Zulauf, Gernold 160, 161, 162  
 Zulauf, Jens 103  
 Zündorf, Ilse 208, 209  
 Zwick, Markus 39  
 Zwickel, Wolfgang 83  
 Zwißler, Bernhard Christian Georg 235, 236, 237, 256

## **Haus Berkkranz**

# Campus Westend

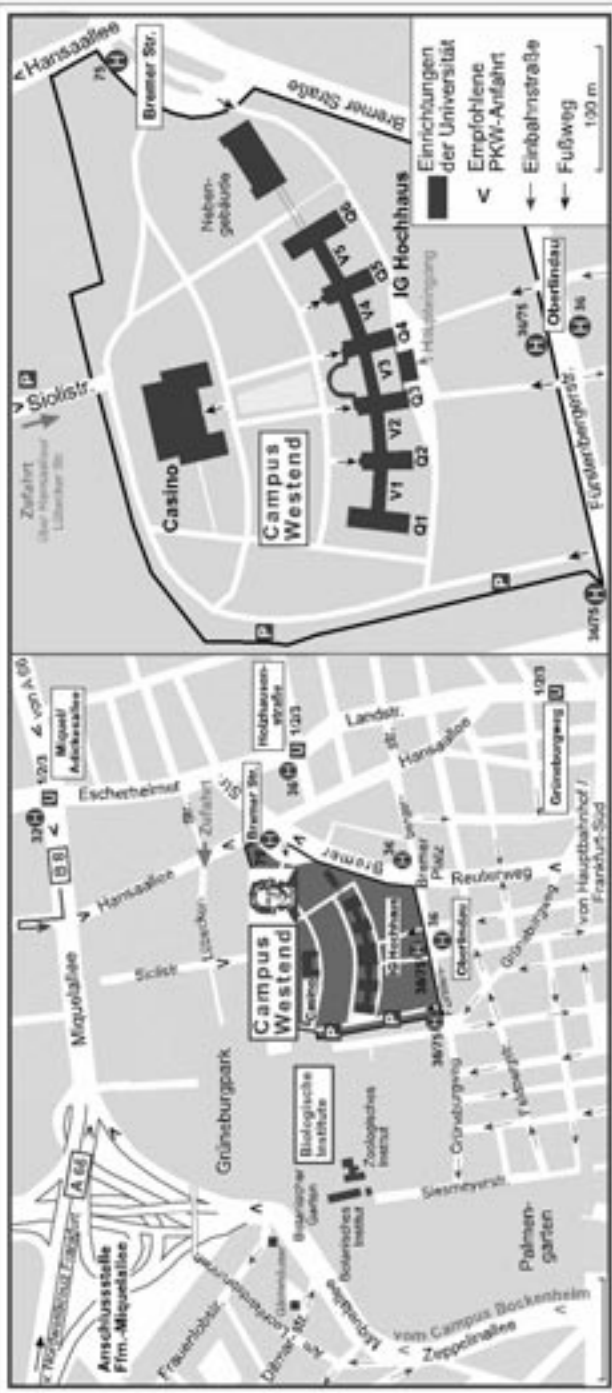

# Campus Riedberg

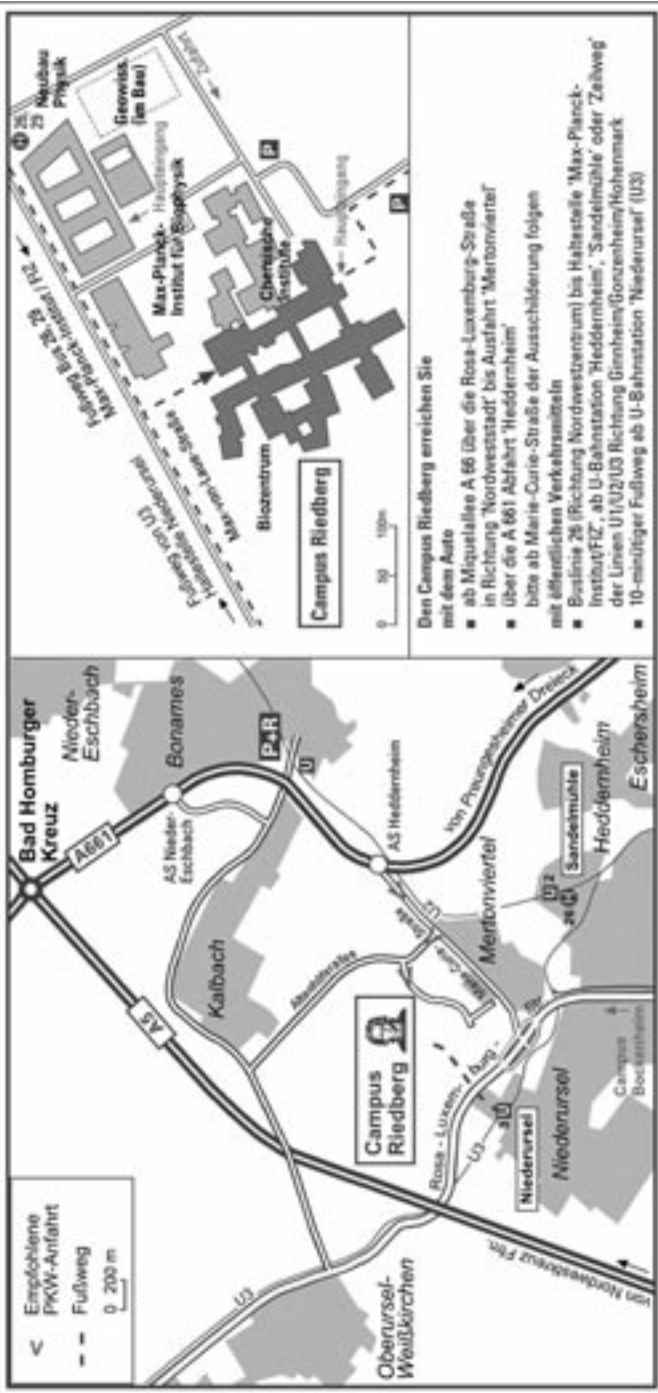



# Campus Bockenheim



# ZEITAFEL

## Sommersemester 2006

Beginn des Sommersemesters	1. April 2006
Vorlesungsbeginn	18. April 2006
Vorlesungsende	21. Juli 2006
Ende des Sommersemesters	30. September 2006

**Rückmeldung / Beurlaubung:** 9. Januar bis 1. März 2006

Verspätete Rückmeldung: 2. März bis 1. April 2006 (Ausschlussfrist)

Aufnahme als Gasthörer/in: bis 28. April 2006

Exmatrikulation zum Ende des Semesters: bis 9. Februar 2006

## Wintersemester 2006/07

Beginn des Wintersemesters	1. Oktober 2006
Vorlesungsbeginn	16. Oktober 2006
Vorlesungsfrei (Weihnachtsferien):	27. Dez. 2006 - 5. Jan. 2007
Vorlesungsende	9. Februar 2007
Ende des Wintersemesters	31. März 2007

Einschreibung (Immatrikulation): Für einen Studiengang ohne Aufnahmebeschränkungen ist eine vorherige Bewerbung nicht erforderlich. Die Einschreibung erfolgt für ein Sommersemester in den Monaten Februar/März und für ein Wintersemester in den Monaten Juni bis Ende September direkt. Welche Unterlagen hierzu notwendig sind, erfährt man im Studien-Service-Center. Für aufnahmebeschränkte Studiengänge ist eine form- und fristgerechte Bewerbung notwendig.

Bewerbungsfrist für ein Sommersemester bis 15. Januar und für ein Wintersemester bis 15. Juli. Die Bewerbung muß spätestens zu diesem Zeitpunkt der zuständigen Stelle vorliegen (Ausschlussfrist).

Zuständige Stelle für deutsche Staatsangehörige und Bildungsinländerinnen und -inländer (Bildungsinländerinnen und -inländer sind Ausländerinnen und Ausländer und Staatenlose, die eine deutsche Hochschulzugangsberechtigung besitzen):

## Studien-Service-Center

Telefonhotline: 069/798-7980

Mo-Fr 9-12h und Mo-Do 13-16h

Postadresse:

Johann Wolfgang Goethe-Universität Frankfurt

Studien-Service-Center

60054 Frankfurt am Main

E-Mail: [ssc@uni-frankfurt.de](mailto:ssc@uni-frankfurt.de)

Besucher/innenadresse:

Bockenheimer Landstr. 133

60325 Frankfurt am Main

U-Bahnhaltestelle: U4, U6 und U7 Bockenheimer Warte

Gebäude: Sozialzentrum/Neue Mensa

Für Ausländerinnen und Ausländer und Staatenlose mit ausländischer Hochschulzugangsberechtigung:

## International Office

der Johann Wolfgang Goethe-Universität

Postfach 11 19 32

60054 Frankfurt am Main