

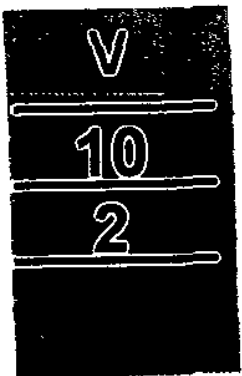

Vorlesungsverzeichnis
für das Wintersemester 2001/2002



ZEITTADEL

Wintersemester 2001/2002:

Beginn des Wintersemesters 2001/2002.	1. Okt. 2001
Vorlesungsbeginn	15. Okt. 2001
Vorlesungsfrei (Weihnachten)	27. Dez. 2001 bis 5. Jan. 2002
Vorlesungsschluss	16. Feb. 2002
Ende des Wintersemesters 2001/2002.	31. März 2002

Rückmeldung: 1. Juni bis 3. September 2001
Verspätete Rückmeldung (Nachfrist): 4. Sept. bis 1. Okt. 2001
Aufnahme als Gasthörer/in: 30. Oktober 2001
Exmatrikulation zum Ende des Semesters: bis 30. April 2002

Sommersemester 2002:

Beginn des Sommersemesters 2002.	1. April 2002
Vorlesungsbeginn	8. April 2002
Vorlesungsschluss	6. Juli 2002
Ende des Sommersemesters 2002.	30. Sept. 2002

Einschreibung (Immatrikulation): Für einen Studiengang ohne Aufnahmebeschränkungen ist eine vorherige Bewerbung nicht erforderlich. Die Einschreibung erfolgt für ein Sommersemester in den Monaten Februar/März und für ein Wintersemester in den Monaten Juli bis September direkt. Welche Unterlagen hierzu notwendig sind, erfährt man im Studentensekretariat. Für aufnahmebeschränkte Studiengänge ist eine form- und fristgerechte Bewerbung notwendig. Bewerbungsfrist für ein Sommersemester bis 15. Januar und für ein Wintersemester bis 15. Juli. Die Bewerbung muß spätestens zu diesem Zeitpunkt der zuständigen Stelle vorliegen (Ausschlussfrist).

Zuständige Stelle für deutsche Staatsangehörige und Bildungsinländerinnen und -inländer (Bildungsinländerinnen und -inländer sind Ausländerinnen und Ausländer und Staatenlose, die eine **deutsche** Hochschulzugangsberechtigung besitzen):

Studentensekretariat
der Johann Wolfgang Goethe-Universität
Postfach 11 19 32
60054 Frankfurt am Main

Für Ausländerinnen und Ausländer und Staatenlose mit ausländischer Hochschulzugangsberechtigung:

Akademische Auslandsstelle
der Johann Wolfgang Goethe-Universität
Postfach 11 19 32
60054 Frankfurt am Main

JOHANN WOLFGANG GOETHE-UNIVERSITÄT

FRANKFURT AM MAIN

Postanschrift:

Johann Wolfgang Goethe-Universität Frankfurt am Main

Kerngebiet: 60054 (Briefe), 60325 (Pakete)

Klinikum: 60590 (Briefe), 60596 (Pakete)

Niederursel: 60439

Westend: 60629 (Briefe), 60323 (Pakete)

Telefon:

Kerngebiet, Niederursel und

Westend: (0 69) 7 98-1 bei Durchwahl: 7 98 + Nebenstelle

Klinikum: (0 69) 63 01-1 bei Durchwahl: 63 01 + Nebenstelle

Telefax:

Kerngebiet: (0 69) 7 98-2 83 83

Klinikum: (0 69) 63 01-63 01

Niederursel: (0 69) 7 98-2 95 46 (Dekanat Fb 14)

Staatsbauamt: (0 69) 7 98-2 83 30

World Wide Web: <http://www.uni-frankfurt.de>

Konten der Universitätskasse:

Landeszentralbank Girokonto 50 001 508, Bankleitzahl 500 000 00

Postbank Frankfurt a.M. Kto. Nr. 23 57-602, Bankleitzahl 500 100 60

Frankfurter Sparkasse Kto. Nr. 28 605, Bankleitzahl 500 502 01

VORLESUNGSVERZEICHNIS
FÜR DAS WINTERSEMESTER
2001/2002

V 10/2

Stadt- u. Univ.-Bibl.
Frankfurt/Main

Herausgeber: Der Präsident der Johann Wolfgang Goethe-Universität Frankfurt am Main
Redaktion: Rosemarie Heller, Gesa Irwahn, Tel. 798-2 22 34

Redaktionsschluß: 25. 5. 2001

Papier: Recycling-Papier oberflächengeleimt aus 100% Altpapieranteilen

Alle Rechte vorbehalten, Nachdruck, Vervielfältigung, fotomechanische Wiedergabe,
Ablichtung und elektronische Datenübernahme, auch auszugsweise, sind nicht gestattet.

Verlag, Vertrieb und technische Gesamtherstellung:

Hassmüller KG Graphische Betriebe, Berner Straße 12, 60437 Frankfurt am Main
Telefon (0 69) 50 91 95-0, Telefax (0 69) 50 91 95-11

Anzeigenverwaltung:

Alpha Informations-GmbH, Finkenstraße 10, 68623 Lampertheim
Telefon (0 62 06) 9 39-0, Telefax (0 62 06) 9 39-2 32

Beilagenhinweis:

Dieses Vorlesungsverzeichnis enthält die Beilagen

- 1 Bestellpostkarte der Frankfurter Allgemeinen Zeitung, 60267 Frankfurt
- 1 Bestellkatalog der STUDENTEN-PRESSE Pressevertriebs GmbH

sowie die Beihefter

Möbelum und BLUE Möbel-

UNIVERSITÄTSPRÄSIDENT

Prof. Dr. **Rudolf Steinberg**

Senckenberganlage 31, 10. OG, Raum 1003, Tel. 7 98-2 22 31 und -2 22 32, Fax 7 98-2 87 93

Vorzimmer: **Marion Kath**, Raum 1003, Tel. 7 98-2 22 31 und -2 22 32

Persönliche Referentin: Dr. **Rima Dapous**

Senckenberganlage 31, 10. OG, Raum 1002a, Tel. 7 98-2 29 18

VIZEPRÄSIDENTIN UND VIZEPRÄSIDENT

Prof. Dr. **Brita Rang**

Senckenberganlage 31, 10. OG, Raum 1005, Tel. 7 98-2 32 43

Vorzimmer: **Gunhild Biegler**, Raum 1006, Tel. 7 98-2 32 43

Prof. Dr. **Horst Stöcker**

Senckenberganlage 31, 10. OG, Raum 1004, Tel. 7 98-2 22 36 und -2 22 37

Vorzimmer: **Christiane Hesse**, Raum 1003, Tel. 7 98-2 22 36 und -2 22 37

KANZLER

Dr. **Wolfgang Busch**

Senckenberganlage 31, 10. OG, Raum 1014, Tel. 7 98-2 22 40 bis -2 22 42

Vorzimmer: **Angela Neumann**, Raum 1014, Tel. 7 98-2 22 40 bis -2 22 42

Datenschutzbeauftragte: **Christiane von Scheven**, Senckenberganlage 31, Raum 357a, Tel. 7 98- 2 87 09

Frauenbeauftragte: **Dagmar Neubauer**, Senckenberganlage 31, 3. OG, Raum 363, Tel. 7 98-2 29 79

Strahlenschutzbevollmächtigter: Dipl.-Ing. **Klaus D. Schäfer**, Senckenberganlage 31, 10. OG, Raum 1068, Tel. 7 98-2 39 62

Referentin für Biologische und Chemische Sicherheit:

Dr. **Monika Schneider**, Senckenberganlage 31, 3. OG, Raum 353, Tel. 7 98-2 36 41

Abfallbeauftragter: **Wilhelm Lohbeck**, Senckenberganlage 31, 3. OG, Raum 352, Tel. 7 98-2 27 86

Umweltschutzbeauftragter: Prof. Dr. **Wolfgang Jaeschke**, Georg-Voigt-Str. 14, Raum 112, Tel. 7 98-2 81 47 und -2 23 41

EHRENSENATOREN

Rechtsanwalt u. Notar

Dr. jur. **Franz Schmidt-Knatz**

Präsident der Polytechnischen Gesellschaft
Frankfurt am Main

Rechtsanwalt **Karl Gustav Ratjen**
Königstein

Gert Otto Becker

Mitglied des Aufsichtsrats der
Degussa-Hüls AG
Frankfurt am Main

Ernst Gerhardt

Stadtkämmerer a. D.
Frankfurt am Main

Dr. **Wilfried Guth**

Deutsche Bank AG Frankfurt am Main

Dipl.-Ing. **Raimund Probst**

Frankfurt am Main

Dr. **Hanns Christian Schroeder-
Hohenwarth**

Ehrevorsitzender des Aufsichtsrates der
BHF-BANK Frankfurt am Main

Prof. Dr. **Hilmar Hoffmann**

Präsident des Goethe-Instituts
Frankfurt am Main

Generalkonsul **Bruno H. Schubert**

Frankfurt am Main

EHRENBÜRGER

Alan M. Stroock

New York

Rechtsanwalt **Klaus-Dieter Geiger**
Kelkheim

Prof. Dr. Dr. h.c. **Walter Ried**

Frankfurt am Main

LEIBNIZ-PREISTRÄGER

Prof. Dr. Dr. h.c. mult. **Jürgen Habermas**, Fachbereich Philosophie und
Geschichtswissenschaften

Prof. Dr. **Lothar Gall**, Fachbereich Philosophie und Geschichtswissenschaften

Prof. Dr. **Reinhard Stock**, Fachbereich Physik

Prof. Dr. **Michael Stolleis**, Fachbereich Rechtswissenschaft

Prof. Dr. **Claus-Peter Schnorr**, Fachbereich Mathematik

PARTNERSCHAFTEN

Burkina Faso:

Universität Ouagadougou

Beauftragte/r: N. N.

Tschechische Republik:

Karls-Universität, Prag

Akademie der Wissenschaften, Prag

Beauftragter: Prof. Dr. Dr.-Ing. E.H. Dietrich
Wolf, Fb 13, Tel. 798-22390

Frankreich:

Universités de Lyon I-III, Lyon

Beauftragter: Prof. Dr. Karsten Garscha,
Fb 10, Tel. 798-32012

Großbritannien:

University of Southampton, Southampton

Beauftragter: Prof. Dr. Josef Esser, Fb 3,
Tel. 798-22054

Keele University, Staffordshire

Beauftragter: Prof. Dr. Winfried Frey,
Fb 10, Tel. 798-32676

Israel:

Hebrew University of Jerusalem, Jerusalem

University of Tel Aviv, Tel Aviv

Beauftragter:

Prof. Dr. Dr. h.c. Christian Winter,
Fb 16, Tel. 798-24849

Italien:

Università degli Studi di Torino, Turin

Beauftragter: Prof. Dr. Raimund Rütten,
Fb 10, Tel. 798-32199

Università degli Studi di Pisa, Pisa

Scuola Superiore di Studi Universitari
e di Perfezionamento S. Ana, Pisa

Beauftragte: Prof. Dr. Ilse Staff, Fb 1,
Tel. 798-22991

Nigeria:

University of Maiduguri

Beauftragter: Prof. Dr. Herrmann
Jungraithmayr, Fb 9, Tel. 798-28263

Republik Litauen:

Universität Vilnius

Beauftragter:

Prof. Dr. Dr. h.c. Christian Winter,
Fb 16, Tel. 798-24849

USA:

The College of New Jersey, Trenton,
New Jersey

Beauftragter: Prof. Dr. Volker Albrecht,
Fb 11, Tel. 798-22980

University of Wisconsin-Madison, Madison,
Wisconsin

Beauftragter: Prof. Dr. Ricard Hauser, Fb 2,
Tel. 798-22961

New School for Social Research, Graduate
Faculty of Political and Social Science,
New York, N.Y.

Beauftragter: Prof. Dr. Bertram Schefold,
Fb 2, Tel. 798-23324

Saint Louis University

Saint Louis, Missouri

Beauftragter: Prof. Dr. Dr. Matthias
Lutz-Bachmann, Fb 8, Tel. 798-32101

Japan:

Kyushu-University

Fukuoka

Beauftragter: Prof. Dr. Werner Neubauer,
Fb 2, Tel. 798-23661

Südafrika:

Rand Afrikaans University

Johannesburg

Beauftragter: Prof. Dr. Manfred Weiss,
Fb 1, Tel. 798-28631



I don't believe in just meeting new challenges.

I believe in introducing myself to them.

I believe cause determines effect.

I believe I determine cause.

I believe careers aren't made, they're nurtured.

I work for J.P. Morgan.

J.P. Morgan offers exciting and rewarding graduate and intern opportunities in Investment Banking, Markets, Asset Management Services, and Business Infrastructure Management.

For further information and to apply on-line, please visit our website.

www.jpmorgan.com/careers

JPMorgan

©2000 J.P. Morgan & Co. Incorporated

STIFTUNGSPROFESSUREN UND STIFTUNGSGASTPROFESSUREN

Stiftungsprofessur für Umweltforschung (Bruno H. Schubert-Stiftung)

Stiftungsdozentur „Neuroepidemiologie“ der Gemeinnützigen Hertie-Stiftung
(Auskunft PD Dr. Klaus Lauer, Tel. (0 61 51) 9 40-45 27)

Martin Buber-Stiftungsgastprofessur für jüdische Religionsphilosophie (Evangelische Kirche in Hessen und Nassau)

Daub-Vorlesungen zur Medien- und Redefreiheit

Degussa-Stiftungsgastprofessur für Chemie und Medizin

Stiftungsgastprofessur „Wissenschaft und Gesellschaft“ der Deutschen Bank AG

Stiftungsgastdozentur für Internationales Bankrecht (Frankfurter Kreditinstitute)

Friedrich Merz-Stiftungsgastprofessur für Pharmazie und Medizin (Merz + Co. GmbH & Co.)

Metzler-Stiftungsgastprofessur für internationale Finanzwirtschaft (Bankhaus B. Metzler seel. Sohn und Co. KG aA)

Stiftungsgastdozentur Poetik (Suhrkamp Verlag, Johann Wolfgang Goethe-Universität und Vereinigung von Freunden und Förderern der Johann Wolfgang Goethe-Universität Frankfurt am Main e.V.)

Rolf Sammet-Stiftungsgastprofessur der Hoechst AG

Theologie Interkulturell (Fachbereich Katholische Theologie der Johann Wolfgang Goethe-Universität Frankfurt am Main e.V.)

Auskunft **Lucia Lentes**, Tel. 798-22756

VEREINIGUNG VON FREUNDEN UND FÖRDERERN DER JOHANN WOLFGANG GOETHE-UNIVERSITÄT FRANKFURT AM MAIN E.V.

Unser Ziel seit 1914: Förderung der Universität in Forschung und Lehre
Unsere Zuwendungen 1999: 1,1 Millionen Mark für die Goethe-Universität

Unsere Angebote für Mitglieder:

- Zugang zum Internet
- Einladungen zu eigenen Veranstaltungen, z.B. Verleihung des weltweit bedeutenden Paul Ehrlich-Preises in der Frankfurter Paulskirche
- Besuche bei Wissenschaftlern
- Forschung Frankfurt, Wissenschaftsmagazin der Goethe-Universität
- Uni-Report, Zeitung der Universität mit Veranstaltungskalender
- Studienreisen
- Für Mitgliedsfirmen: Management-Seminare

Vorsitzender des Vorstandes: **Reinhart Chr. Bartholomäi**, Staatssekretär a. D.

Geschäftsführer: **Wolfgang Bundschuh**, Personalleiter der Nassauische Heimstätte Wohnungs- und Entwicklungsgesellschaft mbH, Telefon (0 69) 60 69-4 03

Geschäftsstelle in der Universität: Senckenberganlage 31, 60054 Frankfurt am Main,
Sylvie von Ziegeler, Telefon (0 69) 7 98-2 39 35, Fax (0 69) 7 98-2 80 64, E-Mail:
freunde@vff.uni-frankfurt.de, World Wide Web: <http://www.uni-frankfurt.de/vff>



ballsporthalle frankfurt

tickets: 069 / 1340400
und an allen bekannten vorverkaufsstellen

www.opel-skyliners.de



auf UKW **90,4**

www.hr-arl.de

geilere platten



kommt fett

INHALTSVERZEICHNIS

Erläuterung der Symbole	10
Lehrveranstaltungen:	
Fachbereich 1: Rechtswissenschaft	13
Fachbereich 2: Wirtschaftswissenschaften	24
Fachbereich 3: Gesellschaftswissenschaften	34
Fachbereich 4: Erziehungswissenschaften	48
Fachbereich 5: Psychologie und Sportwissenschaften	55
Fachbereich 6: Evangelische Theologie	64
Fachbereich 7: Katholische Theologie	68
Fachbereich 8: Philosophie und Geschichtswissenschaften	71
Fachbereich 9: Sprach- und Kulturwissenschaften	77
Fachbereich 10: Neuere Philologien	94
Fachbereich 11: Geowissenschaften/Geographie	111
Fachbereich 12: Mathematik	119
Fachbereich 13: Physik	123
Fachbereich 14: Chemische und Pharmazeutische Wissenschaften	130
Fachbereich 15: Biologie und Informatik	141
Fachbereich 16: Medizin	158
Didaktisches Zentrum (u. a. Sprachunterricht, Fernstudium)	190
Studienkolleg für ausländische Studierende	191
Studienprogramm Nordamerika	191
Veranstaltungen zum Thema Umwelt	193
Veranstaltungen des SFB/FK 435 „Wissenskultur und gesellschaftlicher Wandel“	194
Veranstaltungen für Hörer aller Fachbereiche	194
Namensverzeichnis	199

Auf Basis der neuen Fachbereichsstruktur wurde eine neue Nummerierung der Fachbereiche vorgenommen und das Institut für Polytechnik/Arbeitslehre dem Fachbereich 3 angegliedert.

MARKETFORCE

Call Center Agents

für 12 Std. pro Woche

Wir suchen:

- Studenten für unser Call Center im **B2B** Bereich - oder -
- Studenten für unser **Telesales** Team - oder -
- Studenten, die neben Deutsch eine **weitere Sprache** fließend beherrschen

Wir bieten:

- Flexible Arbeitszeiten**
- Junges Team**
- Interessante Projekte**
- Moderne Arbeitsplätze**
- Zentrale Lage**

daniela_windisch@force-group.com freut sich auf Ihren Anruf.
069/95930-253

Erläuterung der Symbole

Soweit von den Fachbereichen angegeben, sind die Veranstaltungen durch folgende Symbole gekennzeichnet:

Vb	= Beginn der jeweiligen Veranstaltung	AG	= Arbeitsgemeinschaft
V	= Vorlesung	E	= Exkursion
S	= Seminar	UK	= Unterricht am Krankenbett
P	= Proseminar	KO	= Kolloquium
Ü	= Übung	GK	= Grundkurs
K	= Kurs	GS	= Grundstudium
PR	= Praktikum	HS	= Hauptstudium
		uMv	= unter Mitarbeit von

Darüber hinaus verwenden einige Fachbereiche weitere Abkürzungen, deren Erklärung beim betreffenden Fachbereich zu finden ist.

Die nachstehend aufgeführten Veranstaltungen finden statt, sofern die Mittelzuweisungen bzw. die Personalstellensituation dies erlauben.

Seit einigen Semestern ist das Verfahren bei der redaktionellen Bearbeitung des Vorlesungsverzeichnisses geändert. Die alleinige Verantwortung für die Richtigkeit der Ankündigungsberechtigungen liegt bei den Fachbereichen. Die Redaktion

Studentenjobs bei UPS:

SCHEINE OHNE BÜFFELN!

Ein gesunder Geist in einem gesunden Körper – wer Lust hat, neben dem Studium ein bißchen anzupacken und dabei gutes Geld zu verdienen, der ist bei uns genau richtig. Für unser Service-Zentrum in Frankfurt-Fechenheim suchen wir immer wieder zuverlässige Teilzeitkräfte. Unter anderem als:

Sortierer Be-/Entlader

*Männlich oder weiblich, körperlich fit, Spaß an der Arbeit,
Deutsch oder Englisch in Wort und Schrift.*

*Wir bieten Ihnen verschiedene Arbeitszeiten:
Montag-Freitag ab 18.00 Uhr, ab 22.30 Uhr oder ab 4.30 Uhr
etwa 3-5 Stunden täglich.*

*Dazu ein angenehmes Klima, erstklassige Bezahlung und steuerfreie Nachtzuschläge.
Anrufen 069/ 40 14 16 16 oder vorbeischaun.*

**United Parcel Service • Robert-Bosch-Straße 2-8
60386 Frankfurt-Fechenheim • www.ups-job.de**



Gesagt. Getan.



Verstärken Sie unsere international arbeitenden Teams: Als Ingenieur für Anlagenbau in Mexiko. Als Logistikexperte in Nordamerika. Als Spezialist für Kältetechnik in Asien. Oder bringen Sie die Wasserstofftechnologie voran. Mehr Informationen zu Ihrem Karriereschub: www.linde.de

Abenteuer Zukunft.
An Bord bei Linde.

Die Entdeckung des Nichts

Relativistische Quantenmechanik

Per Anhalter durch die Galaxis

◇ Physik I

◇ Physik II

◇ Physik III

◇ Physik IV

◇ Physik V

◇ Physik VI

◇ Physik VII

◇ Physik VIII

◇ Physik IX

Urknalltheorie

Zugänge zur Quantentheorie

Handbook of Semiconductor Technology

Linde

We know how.

Anlagenbau

Fördertechnik

Kältetechnik

Technische Gase

Wie holt man
das **Beste** aus sich
heraus?!



Mit StepStone!

Sicher Dir den entscheidenden Karrierevorsprung
während und nach dem Studium! Bei StepStone
gibt's den kostenlosen Full-Service rund um
das Thema Bewerbung:

- Praktikumsplätze im In- und Ausland
- Diplom- und Doktorarbeitsthemen
- über 130.000 Jobangebote weltweit
- Firmenlexikon
- Bewerberdatenbank
- Jobs per eMail
- Bewerbungstipps

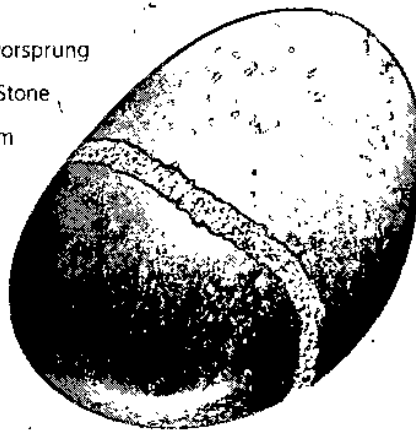

www.stepstone.de

FACHBEREICH 1: RECHTSWISSENSCHAFT

Das Veranstaltungsangebot orientiert sich am Studienplan des Fachbereichs Rechtswissenschaft. Nähere Informationen über den Aufbau des Studiums der Rechtswissenschaft enthalten folgende Broschüren:

- Studienführer des Fachbereichs Rechtswissenschaft;
- Vorlesungskommentar zum Wintersemester 2001/2002 (liegt ab Ende des Sommersemesters 2001 vor).

Für Studienanfänger wird eine spezielle dreitägige Orientierungsveranstaltung vor Vorlesungsbeginn vom 9.-11.10. angeboten. Die Begrüßung durch den Dekan findet am 9.10. um 10 Uhr s.t. in Hörsaal VI statt. Für Fragen und Sorgen steht die Studienberatung des Fachbereichs für Studierende aller Semester zur Verfügung und zwar während der Vorlesungszeit (15.10.2001-16.02.2002) Mo Di Mi 9.30-11.30 Uhr, für Berufstätige nach Vereinbarung. In der vorlesungsfreien Zeit: s. Aush.

Der Fachbereich bietet einen Aufbaustudiengang für im Ausland graduierte Juristen/Juristinnen (LL.M.) sowie einen Aufbaustudiengang „Europäisches und Internationales Wirtschaftsrecht“ LL.M. (Eur.) an. Veranstaltungen zu den Studiengängen s. Vorlesungsverzeichnis und Aushänge.

Grundstudium (1.-5. Semester):

V+Ü Einführung in die Rechtsphilosophie und Rechtssoziologie, Mo 14-16, Do 15-16 (Vb 15.10.) (1. Sem.)	Rückert, Joachim
V+Ü Rechts- und Verfassungsgeschichte I, Mi 10-12, Do 14-15 (Vb 17.10.) (1. Sem.)	Rückert, Joachim
V Zivilrecht I, Mo Di 8-10 (Vb 15.10.) (1. Sem.)	Gilles, Peter
V+Ü Strafrecht I, Di 10-13 (Vb 16.10.) (1. Sem.)	Albrecht, Peter-Alexis
V Öffentliches Recht I, Di 14-17 (Vb 16.10.) (1. Sem.)	Bothe, Michael
V+Ü Einführung in die Rechtstheorie: Methoden und Verfahren (zugl. WPF 2, WFG 2), Di 14-16 (Vb 16.10.) (2. Sem.)	Frankenberg, Günter
V+Ü Rechts- und Verfassungsgeschichte II, Mo 14-16 (Vb 15.10.) (2. Sem.)	Bors, Marc
V+Ü Grundlagen des Rechts: Justiz und Verfahren*, Fr 8-10 (Vb 19.10.) (2. Sem.)	Ogorek, Regina
Ü Propädeutikum Einführung in die Rechtstheorie, Mi 14-16 (Vb 24.10.) (2. Sem.)	N. N.
Ü Propädeutikum Rechts- und Verfassungsgeschichte, Mo 10-12 (Vb 22.10.) (2. Sem.)	Nickel, Rainer
Ü Propädeutikum Grundlagen des Rechts: Justiz und Verfahren	Doll, Natascha
V+Ü Zivilrecht II, Di 8-10, Do 10-12 (Vb 16.10.) (2. Sem.)	Ogorek, Regina
V+Ü Strafrecht II, Di 10-13 (Vb 16.10.) (2. Sem.)	N. N.
V+Ü Öffentliches Recht II, Mi 8-13 (inkl. Pause) (Vb 17.10.) (2. Sem.)	Sirks, Boudewijn
V+Ü Zivilrecht IIIa (Sachenrecht), Di 14-16, Mi 10-12 (Vb 16.10.) (3. Sem.)	Neumann, Ulfrid
V+Ü Zivilrecht IIIb (Deliktsrecht), Mo 10-12 (Vb 15.10.) (3. Sem.)	Hermes, Georg
	Wolf, Manfred
	Cordes, Albrecht

* Entspricht d. Verant. für die Vorbereitung auf die praktische Studienzeit.

Die Fachbuchhandlung



**Buchhandlung
Harri Deutsch**
Gräßstraße 47/51
D-60486 Frankfurt am Main
Tel. (069) 9778260
Fax (069) 7073739
buchhandlung@harri-deutsch.de
Internetshop: www.harri-deutsch.de
Öffnungszeiten:
Mo-Fr 9.00-18.30 Uhr
Sa 10.00-14.00 Uhr



Naturwissenschaft

Informatik

Software

Bauwesen

Technik

Wirtschaft

Recht

Antiquariat

Fb 1

Ü	Propädeutikum Zivilrecht, Mi 14-16 (Vb 24.10.) (3. Sem.)	Simon, Thomas
Ü	Propädeutikum Zivilrecht, Mo 14-16 (Vb 22.10.) (3. Sem.)	Henne, Thomas
V+Ü	Strafrecht III, Di 12-13, Do 12-14 (Vb 16.10.) (3. Sem.)	Prittwitz, Cornelius
Ü	Propädeutikum Strafrecht III, Fr 12-14 (Vb 19.10.) (3. Sem.)	Prittwitz, Cornelius
V+Ü	Öffentliches Recht IIIa (zugl. WPF 6), Di 10-12 (Vb 16.10.) (3. Sem.)	Frankenberg, Günter
Ü	Propädeutikum Öffentliches Recht IIIa, Mo 16-18 (Vb 22.10.) (3. Sem.)	N. N.
V+Ü	Öffentliches Recht IIIb, Do 10-12 (Vb 18.10.) (3. Sem.)	N. N.
Ü	Propädeutikum Öffentliches Recht IIIb, Do 14-16 (Vb 18.10.) (3. Sem.)	N. N.
V+Ü	Zivilrecht IVa (Kondiktionsrecht u.a.), Mo 10-12 (Vb 15.10.) (4. Sem.)	Rehbinder, Eckard
V+Ü	Zivilrecht IVb (ZPO I), Di 14-16, Mi 12-13 (Vb 16.10.) (4. Sem.)	Zekoll, Joachim
V+Ü	Arbeitsrecht, Mi 8-10 (Vb 17.10.) (4. Sem.)	Weiss, Manfred
V+Ü	Unternehmens- und Gesellschaftsrecht, Mi 10-12 (Vb 17.10.) (4. Sem.)	Baums, Theodor
V+Ü	Strafrecht IV (Prozessrecht u. Gerichtsverfassungsrecht) (zugl. WPF 5, WFG 23), Do 14-16 (Vb 18.10.) (4. Sem.)	Matt, Holger
V+Ü	Öffentliches Recht IVa, Fr 10-12 (Vb 19.10.) (4. Sem.)	N. N.
V+Ü	Öffentliches Recht IVb, Di 10-12 (Vb 16.10.) (4. Sem.)	Zuleeg, Manfred
V+Ü	Europarecht (Grundzüge), Mo 14-16 (Vb 15.10.) (4. Sem.)	Zuleeg, Manfred
V+Ü	Zivilrecht V (ZPO II), Di Mi 12-13 (Vb 16.10.) (5. Sem.)	Wolf, Manfred
KO+Ü	Vertiefung und Examinatorium im Zivilrecht, Mo Di 10-12 (Vb 15.10.) (5. Sem.)	Teubner, Gunther
Ü	Klausurenkurs Zivilrecht (im Wechsel mit Öffentl.- und Strafrecht), Bespr. (im Wechsel) Di 16-18, Klausuren Fr 13-18 (Vb 19.10.) (5. Sem.)	Teubner, Gunther
KO+Ü	Vertiefung und Examinatorium im Strafrecht, Mo 14-16, Mi 10-12 (Vb 15.10.) (5. Sem.)	Günther, Klaus

Solid Marketing Research



ist ein unabhängiges Meinungs- und Sozialforschungsinstitut mit weltweiten Kontakten

Für eine Studium begleitende Nebentätigkeit suchen wir

TelefoninterviewerInnen

Wir bieten eine attraktive Bezahlung bei freier Terminabsprache. Konkrete Fragen beantwortet Ylva Sonnenberg unter:

Tel.: 069 / 920346 - 14 oder - 19

Email: YlvaSonnenberg@smr-solid.de

SMR GmbH - Fischerfeldstr. 4 - 60311 Frankfurt

NÖRR STIEFENHOFER LUTZ

RECHTSANWÄLTE STEUERBERATER WIRTSCHAFTSPRÜFER

Referendariat/Einstieg in den Anwaltsberuf

NÖRR STIEFENHOFER LUTZ gehört zu den wenigen Sozietäten in Deutschland, die ohne größere Fusionen aus eigener Kraft wachsen. Wir bieten mit über 220 Rechtsanwälten, Steuerberatern, Wirtschaftsprüfern und Notaren an fünf deutschen und sechs europäischen Standorten umfassende Rechtsberatung aus einer Hand. Bereits seit über einem

Jahrzehnt unterhalten wir strategische Allianzen mit zwei bedeutenden Anwaltssozietäten in Großbritannien und den USA.

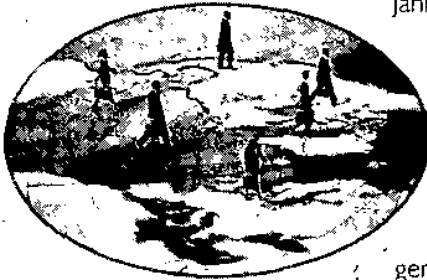

Nutzen Sie die Chance, bereits im Rahmen des Referendariats Erfahrungen in einer international tätigen Sozietät zu sammeln, die sich durch eine ausgeprägt partnerschaftliche Unternehmenskultur auszeichnet. Wir arbeiten interdisziplinär und standortübergreifend. Je nach Interessenlage und Neigung können Sie bei uns Schwerpunkte aus einer Vielzahl von Rechtsgebieten auswählen. Sie werden individuell betreut und finden kompetente und erfahrene Ansprechpartner. Auch unseren jungen Kolleginnen und Kollegen, die in den Anwaltsberuf einsteigen, bieten wir eine breit angelegte Ausbildung, eine optimale Betreuung und vielfältige Möglichkeiten des kollegialen Austauschs.

Grundsätzlich gilt: Wir stellen Nachwuchskräfte nur dann ein, wenn wir davon überzeugt sind, daß sie die persönlichen und fachlichen Voraussetzungen für eine Partnerschaft in unserer Sozietät mitbringen. Die Fähigkeit, im Team zu arbeiten ist ebenso unerlässlich wie die Bereitschaft, schon früh Verantwortung zu übernehmen. Fachlich erwarten wir von Ihnen je nach Ausbildungsstand ein bzw. zwei überdurchschnittliche Examina und verhandlungssichere Englischkenntnisse. Eine Promotion oder ein vergleichbarer im Ausland erworbener Abschluß sind von Vorteil, aber nicht Bedingung.

Bitte senden Sie Ihre aussagekräftigen Bewerbungsunterlagen an:

NÖRR STIEFENHOFER LUTZ

Herrn Rechtsanwalt

Dr. Thomas Bergmann

Friedrichstraße 2-6

60323 Frankfurt am Main

Tel. ++49-(0) 69-97 14 77-0

www.noerr.de

BERLIN DRESDEN DÜSSELDORF FRANKFURT AM MAIN MÜNCHEN
BRÜSSEL BUDAPEST BUKAREST MOSKAU PRAG WARSCHAU

Fb 1

Ü Klausurenkurs Strafrecht (im Wechsel mit Öffentl.- und Zivilrecht),
Bespr. (im Wechsel) Di 16-18, Klausuren Fr 13-18 (Vb 19.10.)
(5. Sem.)

Günther, Klaus

KO+Ü Vertiefung und Examinatorium im Öffentlichen Recht
(zugl. WPF 6, 7, WFG 20, 21), Do 10-12, 14-16 (Vb 18.10.)
(5./6. Sem.)

Hermes, Georg
Sacksofsky, Ute

Ü Klausurenkurs Öffentliches Recht (im Wechsel mit Zivil-
und Strafrecht), Bespr. (im Wechsel) Di 16-18, Klausuren
Fr 13-18 (Vb 19.10.) (5. Sem.)

Hermes, Georg
Sacksofsky, Ute**Hauptstudium (6.-8. Semester):****Vertiefung der Pflichtfächer:**

V+Ü Grundlagen des Rechts, Wiederholungs- u. Vertiefungskurs
Rechtsgeschichte („WuV“) (zugl. WPF 1, WFG 1, 4), Di 14-16
(Vb 16.10.) (6. Sem.)

Cordes, Albrecht

V Vertiefung: Zivilrecht (zugl. Vert. Schuldrecht, WFG 6),
Mo Di 10-12 (Vb 15.10.) (6. Sem.)

Teubner, Gunther

KO+Ü Vertiefung und Examinatorium im Öffentlichen Recht
(zugl. WPF 6, 7, WFG 20, 21), Do 10-12, 14-16 (Vb 18.10.)
(5./6. Sem.)

Hermes, Georg
Sacksofsky, Ute

V+Ü Vertiefung Strafrecht (WPF 5, WFG 23), Mi 8-10 (Vb 17.10.)

Kargl, Walter

Wahlpflichtfächer (6.-8. Semester):

V+Ü Grundlagen des Rechts, Wiederholungs- u. Vertiefungskurs
Rechtsgeschichte („WuV“) (zugl. WPF 1, WFG 1, 4),
Di 14-16 (Vb 16.10.), Jur. 416

Cordes, Albrecht
Cordes, Albrecht
Dusil, Stephan

Ü Proseminar „Historische Hilfswissenschaften“
(WPF 1, WFG 1, 4), Mo 16-18 (Vb 15.10.)

S Rechtshistorisches Sem. „Vormodernes Handelsrecht“
(WPF 1, WFG 1, 4), Di 18-20 (Vb 16.10.), Vorbespr. 12.7.,
14 Uhr c.t., R. Jur. 404

Cordes, Albrecht

S zur neueren Rechtsgeschichte: Autonomie des Rechts im
20. Jh. (WPF 1, 2, WFG 1, 2, 6), Do 16.30-18 u. Blockveranst.
freitags (Vb 18.10.)

Rückert, Joachim
Troje, Hans Erich

S Rechtshistorisches Sem. (WPF 1, WFG 1), Mi 14-16 (Vb 17.10.)

S über die Geschichte des jüdischen Rechts – Bibel und Talmud
(WPF 1 und alle Sem.), Mo 16-18 (Vb 15.10.)

Miller, Gabriel

V+Ü Einführung in die Rechtstheorie: Methoden und Verfahren
(zugl. WPF 2, WFG 2), Di 14-16 (Vb 16.10.) (2. Sem.)

Frankenberg, Günter
Frankenberg, Günter
Günther, Klaus

KO Rechtstheoretisches Koll. (WPF 2, WFG 2),
Di 18-20 (Vb 23.10.)

Teubner, Gunther
Günther, Klaus
Neumann, Ulfried
Teubner, Gunther
Wiethölter, Rudolf

S Rechtsphilosophie des Neukantianismus (WPF 2, WFG 2),
Mi 18-20 (Vb 24.10.), Jur. 605

S Privatrechtstheoretisches Sem. (WPF 2, WFG 2, 6),
Mi 14.30-16 (Vb 24.10.)

S Juristische Pragmatik (WPF 2, 5, WFG 2, 23),
Mi 16-18 (Vb 24.10.)

Seibert, Thomas-Michael

S Rechts- u. kulturphilosophisches Seminar: Industriekultur,
Esskultur u. das Lebensmittelrecht (WPF 2, WFG 2),
Mi 14-16 (Vb 17.10.)

Paul, Wolf

V+Ü Erbrecht II (WPF 3), Di 16-18 (Vb 16.10.)

Amend, Anja

V/Ü Vertiefung Erbrecht (WPF 3, WFG 7), Mi 14-16 (Vb 17.10.)

Trumpold, Ulrich

S Familienrechtliches Seminar (WPF 3), Mi 16-18,
Vorbespr. 17.10. (Vb 14.11.), Jur. 102

S Steuern und Privatrechtsgestaltung – Wechselwirkungen zwischen
Zivilrecht und Steuerrecht (WPF 3, 4, WFG 6, 7, 16), s. Aush.

Finger, Peter
Döser, Wulf H.
Wolf, Manfred

V+Ü Kollektives Arbeitsrecht (WPF 4, WFG 9), Do 8-10 (Vb 18.10.)
(ab 6. Sem.)

Weiss, Manfred

V Employment Equity in South Africa (WPF 4, WFG 9, 13) (in engl.
Sprache), Di 12-14, Blockveranst. v. 16.10-18.12. (Vb 16.10.)

Mpedi, George L.

V Handels- u. Gesellschaftsrecht (WPF 4, WFG 10),
Di 18-20 (Vb 16.10.)

Baums, Theodor
Vogel, Hans-Gert

V Bankrecht I (WPF 4, WFG 10), Blockveranst. s. Aush.

KO zum Kapitalgesellschafts- und Konzernrecht (WPF 4, WFG 10),
Mo 12-14 (Vb 29.10.)

Götz, Jürgen

- S** über internationales Gesellschaftsrecht (WPF 4, WFG 10, 13),
Mo 16-18 u. teilw. Blocksem. (Vb 15.10.)
Rehbinder, Eckard
- S** Arbeitsrechtl. Sem. (WPF 4, WFG 9), Di 16-18 (Vb 23.10.)
(ab 6. Sem.), Jur. 616a
Weiss, Manfred
- S** Tarifautonomie, Koalitionsfreiheit und Wettbewerbsrecht (WPF 4),
Mi 14-16 (Vb 24.10.) (ab 6. Sem.)
Kempen, Otto Ernst
- S** zum Bank- u. Kapitalmarktrecht (WPF 4, WFG 10),
Blockveranst. s. Aush.
Baums, Theodor
- S** Europäische Diskriminierungsverbote und deutsches
Arbeitsrecht (WPF 4, 6, WFG 9, 20), Blockveranst.,
Vorbespr. 4.7., 9.30, Jur. 616a
Schmidt, Marlene
- V+Ü** Vertiefung Strafrecht (WPF 5, WFG 23), Mi 8-10 (Vb 17.10.)
(6. Sem.)
Kargl, Walter
- V+Ü** Strafrecht IV (Prozessrecht u. Gerichtsverfassungsrecht)
(zugl. WPF 5, WFG 23), Do 14-16 (Vb 18.10.) (4. Sem.)
Matt, Holger
- V/Ü** Vertiefung Strafrecht, Strafprozessrecht u. Kriminologie (WPF 5),
Mo 16-19 (Vb 15.10.)
Albrecht, Peter-Alexis
- V/Ü** Kriminalistik (WPF 5, WFG 23), Di 16-18, 14-tgl. (Vb 23.10.)
Soiné, Michael
- V/Ü** „...und wie schreibt man das jetzt hin?“ Anspruchsvolle
Darstellungs- u. Aufbau-Probleme im strafrechtl. Staatsexamen
(WPF 5, WFG 23), Di 18-20 (Vb 17.10.), s. Aush.
Jahn, Matthias
- V/Ü** Kriminologie (WPF 5, WFG 23), Di 14-16 (Vb 16.10.)
Rzepka, Dorothea
- KO** Aktuelle Strafrechtsprobleme (WPF 5, WFG 23),
Mi 14-16 (Vb 17.10.)
Naucke, Wolfgang
- KO** „Du sollst dich nicht der Mehrheit anschließen, wenn
sie im Unrecht ist“ (Ex. 23, 2) (WPF 5, WFG 23),
Blockveranst. 30.9.-6.10.
Fabricius, Dirk
- KO** Börsenstrafrecht (WPF 5), Mo 18-20 (Vb 22.10.)
Murach, Michael
- KO** „Gewaltige“ Frauen (WPF 5, WFG 23), Blockveranst.
voraussichtl. erste Januarwoche 2002
Benner, Klaus-Dieter
- KO** Die Schuldfähigkeit als interdisziplinäres Problem
(WPF 5, WFG 23), Di 12-14 (Vb 16.10.)
Bickel, Neill
- S** Rechtsphilosophisches Sem. (WPF 5, WFG 2), s. Aush.
Schiemann, Anja
- S** Strafrechtl. Sem. (WPF 5, WFG 23), s. Aush.
Kargl, Walter
- S** Strafverteidigung im Ermittlungsverfahren (WPF 5, WFG 23),
s. Aush.
Kargl, Walter
- S** Korruption (WPF 5, WFG 23), s. Aush.
Prittwitz, Cornelius
- S** Grundlagenprobleme der gesamten Strafrechtswissenschaft
(WPF 5, WFG 23), Do 18-20 (Vb 25.10.)
Hamm, Rainer
Prittwitz, Cornelius
Günther, Klaus
Lüderssen, Klaus
Prittwitz, Cornelius



www.vedior.de



Vedioir

Vedioir – über 20 Jahre

Markterfahrung in Deutschland. Weltweit in
25 Ländern mit mehr als 1.900 Niederlassungen tätig.

Lust auf gute
JOBS in den
Semester-
Ferien?

Wir suchen Studenten/-innen mit kauf-
männischer Ausbildung oder Berufserfahrung.
Wir bieten gute Konditionen, individuelle
Betreuung und Einsätze in interessanten
Unternehmen. Interesse? Rufen Sie uns an,
wir beraten Sie gerne.

Vedioir Personaldienstleistungen GmbH

Eschborner Landstraße 122, 60489 Frankfurt, Telefon 069/78 99 08-0

Wir verbinden Profis

Zertifiziert nach ISO 9001, Mitglied im Bundesverb.
Zeitarbeit e.V. (BZA) u. Personalvermittlung (BPV).

Fb 1

- S** Strafrecht in der Verfassungsgerichtsbarkeit (WPF 5, WFG 23), Do 16-18, 14-tgl. (Vb s. Aush.)
Hassemer, Winfried
Krehl, Christoph
Müller-Tuckfeld, Jens Christian
- V+Ü** Öffentliches Recht IIIa (zugl. WPF 6),
Di 10-12 (Vb 16.10.) (3. Sem.)
Frankenberg, Günter
Zuleeg, Manfred
- V+Ü** Europarecht I (WPF 6, WFG 20), Di 14-16 (Vb 16.10.)
- V** Verfassungs- u. Verfassungsprozessrecht II (WPF 6),
Mo 16-18 (Vb 15.10.)
Frankenberg, Günter
Bogdandy, Armin von
Bothe, Michael
Bothe, Michael
Bogdandy, Armin von
- V/Ü** Völkerrecht I (WPF 6, WFG 19), Mi 16-18 (Vb 17.10.)
- V/Ü** Völkerrecht II (WPF 6, WFG 19), Di 10-12 (Vb 16.10.)
- V/Ü** Völkerrecht III (WPF 6, WFG 19), Mi 10-12 (Vb 17.10.)
- KO+Ü** Vertiefung und Examinatorium im Öffentlichen Recht
(zugl. WPF 6, 7, WFG 20, 21), Do 10-12, 14-16
(Vb 18.10.) (5./6. Sem.)
Hermes, Georg
Sacksofsky, Ute
Sacksofsky, Ute
Zuleeg, Manfred
Bothe, Michael
Hermes, Georg
Ebsen, Ingwer
Ruland, Franz
Sacksofsky, Ute
N. N.
- S** im Öffentlichen Recht (WPF 6, WFG 1), s. Aush.
- S** zum Europarecht (WPF 6, WFG 20), Mo 18-20 (Vb 15.10.)
- S** zum Völkerrecht (WPF 6, WFG 19, 20), Mi 18-20 (Vb 17.10.)
- S** im Öffentl. Recht (WPF 6, 7, WFG 14, 20, 21), s. Aush.
- S** Sozialpolitische, verfassungsrechtliche und europarechtliche
Fragen des Sozialrechts (WPF 6, WFG 15, 20), Blocksem.
- V** Umweltrecht (WPF 7, WFG 14), Mi 10-12 (Vb 17.10.)
- V/Ü** Kommunalrecht (WPF 7, WFG 21), Fr 14-16 (Vb 19.10.)
- V** Öffentliches Baurecht (WPF 7, WFG 21), Mo 8.30-10 (Vb 15.10.)
Moench, Christoph
- Wahlfächer (6.-8. Semester):**
- V+Ü** Grundlagen des Rechts, Wiederholungs- u. Vertiefungskurs
Rechtsgeschichte („WuV“) (zugl. WPF 1, WFG 1, 4),
Di 14-16 (Vb 16.10.)
Cordes, Albrecht
Cordes, Albrecht
Dusil, Stephan
- Ü** Proseminar „Historische Hilfswissenschaften“
(WPF 1, WFG 1, 4), Mo 16-18 (Vb 15.10.), Jur. 416
- S** Rechtshist. Sem. „Vormodernes Handelsrecht“ (WPF 1, WFG 1, 4),
Di 18-20 (Vb 16.10.), Vorb. 12.7., 14 Uhr c.t., R. Jur. 404
Cordes, Albrecht
- S** Rechtshistorisches Sem. (WPF 1, WFG 1), Mi 14-16 (Vb 17.10.)
Troje, Hans Erich
- S** zur neueren Rechtsgeschichte: Autonomie des Rechts im
20. Jh. (WPF 1, 2, WFG 1, 2, 6), Do 16.30-18 u. Blockveranst.
freitags (Vb 18.10.)
Rückert, Joachim
Sacksofsky, Ute
- S** im Öffentlichen Recht (WPF 6, WFG 1), s. Aush.
- V+Ü** Einführung in die Rechtstheorie: Methoden und Verfahren
(zugl. WPF 2, WFG 2), Di 14-16 (Vb 16.10.) (2. Sem.)
Frankenberg, Günter
- V** Konfliktlösung durch Verhandeln und Mediation (WFG 2, 13),
Mo 16-18 (Vb 15.10.)
Duve, Christian
Frankenberg, Günter
Günther, Klaus
Teubner, Gunther
Teubner, Gunther
Wiethölter, Rudolf
- KO** Rechtstheoretisches Koll. (WPF 2, WFG 2),
Di 18-20 (Vb 23.10.)
- S** Privatrechtstheoretisches Sem. (WPF 2, WFG 2), Mi 14.30-16
(Vb 24.10.)
- S** Verfahrensrechtl. Sem. – staatliche und alternative
Konfliktlösungen (WFG 2, 8, 13), Fortsetzung des Sem.
v. SoSe 2001 (Blockveranst.)
Gilles, Peter
- S** Rechts- u. kulturphilosophisches Seminar: Industriekultur,
Esskultur u. das Lebensmittelrecht (WPF 2, WFG 2),
Mi 14-16 (Vb 17.10.)
Paul, Wolf
Kargl, Walter
- S** Rechtsphilosophisches Sem. (WPF 5, WFG 2), s. Aush.
- S** Juristische Pragmatik (WPF 2, 5, WFG 2, 23),
Mi 16-18 (Vb 24.10.)
Seibert, Thomas-Michael
Günther, Klaus
Neumann, Ulfrid
Sirks, Boudewijn
- S** Rechtsphilosophie des Neukantianismus (WPF 2, WFG 2),
Mi 18-20 (Vb 24.10.), Jur. 605
- S** Römisches Recht (WFG 3), Di 10-12 (Vb 23.10.)
- S** Schuld, Buße, Strafe – Der Beitrag der mittelalterlichen Kirche
zur Entstehung des öffentlichen Strafanspruchs (WFG 5, 23),
2-stdg. n.V., s. Aush., Jur. 416
Dilcher, Gerhard
Lüderssen, Klaus
- V** Vertiefung Zivilrecht (zugl. Vert. Schuldrecht, WFG 6),
Mo Di 10-12 (Vb 15.10.) (6. Sem.)
- S** Zivilrechtl. Sem. (WFG 6), n.V.
Teubner, Gunther
Wiethölter, Rudolf

[Die Maincom Telemarketing Services GmbH freut sich auf Ihre Bewerbung.]

Mitarbeiter/innen

Call Center

Die Maincom Telemarketing Services GmbH ist ein hundertprozentiges Tochterunternehmen der Frankfurter Allgemeine Zeitung GmbH und erbringt Telemarketing-Dienstleistungen innerhalb und außerhalb der Verlagsgruppe der Frankfurter Allgemeine Zeitung GmbH.

Für unser Call Center suchen wir Mitarbeiter/innen in Festanstellung: Sie sind Ansprechpartner für unsere externen Kunden und beantworten deren Anfragen und Aufträge am Telefon, erstellen Gesprächsnotizen und vervollständigen unsere Kundenreports.

Sie verfügen über eine gute Allgemeinbildung und haben bereits Erfahrung im direkten Umgang mit Kunden gesammelt. Spaß am Telefonieren sowie gute kommunikative Fähigkeiten und perfekte Deutschkenntnisse in Wort und Schrift setzen wir voraus. Sie haben eine angenehme Telefonstimme und auch in Stresssituationen sind Sie ein sicherer Gesprächspartner. Mit dem PC können Sie umgehen, und Sie schätzen die Arbeit im Team.

Ihr zukünftiger Arbeitsplatz ist mit öffentlichen Verkehrsmitteln günstig zu erreichen (S-Bahnstation Galuswarte). Gerne nehmen wir auf Ihre Wünsche nach flexibler Teilzeitarbeit in einem Rahmen von Montag bis Freitag zwischen 6.30 und 20.00 Uhr sowie Samstag und Sonntag von 8.00 bis 12.00 Uhr Rücksicht. Wiedereinsteiger und Studenten sind uns ebenfalls willkommen.

Sollten wir Ihr Interesse geweckt haben, können

Sie gerne zunächst

Kontakt mit uns aufnehmen unter der Telefonnummer

0 69/75 91 - 3302.

Ihre Bewerbung

(mit tabellarischem Lebenslauf, Lichtbild und Zeugniskopien)

senden Sie bitte an die Maincom Telemarketing Services GmbH;

*Hellerhofstraße 2-4,
60327 Frankfurt/Main.*

maincom
telemarketing services gmbh

Fb 1

S	Europäisches Vertragesrecht (Vert. Schuldrecht) (WFG 6), Do 13-15 (Vb 18.10.)	Sirks, Boudewijn
S	Steuern und Privatrechtsgestaltung – Wechselwirkungen zwischen Zivilrecht und Steuerrecht (WPF 3, 4, WFG 6, 7, 16), s. Aush.	Döser, Wulf H. Wolf, Manfred
V/Ü	Vertiefung Erbrecht (WPF 3, WFG 7), Mi 14-16 (Vb 17.10.)	Trumpold, Ulrich
S	Prozessrechtsvergleichung und Europäisierung des Prozessrechts (WFG 8, 13), Blockveranst. s. Aush.	Gilles, Peter
V+Ü	Kollektives Arbeitsrecht (WPF 4, WFG 9), Do 8-10 (Vb 18.10.) (ab 6. Sem.)	Weiss, Manfred
S	Employment Equity in South Africa (WPF 4, WFG 9, 13) (in engl. Sprache), Di 12-14, Blockveranst. v. 16.10-18.12. (Vb 16.10.)	Mpedi, George L.
S	Europäische Diskriminierungsverbote und deutsches Arbeitsrecht (WPF 4, 6, WFG 9, 20), Blockveranst., Vorbespr. 4.7., 9.30, Jur. 616a	Schmidt, Marlene
S	Arbeitsrechtl. Sem. (WPF 4, WFG 9), Di 16-18 (Vb 23.10.) (ab 6. Sem.), Jur. 616a	Weiss, Manfred
V	Handels- u. Gesellschaftsrecht (WPF 4, WFG 10), Di 18-20 (Vb 16.10.)	Baums, Theodor
V	Recht der Unternehmensfinanzierung (WFG 10), Mi 16-18 (Vb 17.10.)	Baums, Theodor Vogel, Hans-Gert
V	Bankrecht I (WPF 4, WFG 10), Blockveranst. s. Aush.	
KO	zum Kapitalgesellschafts- und Konzernrecht (WPF 4, WFG 10), Mo 12-14 (Vb 29.10.)	Götz, Jürgen
S	zum Bank- u. Kapitalmarktrecht (WPF 4, WFG 10), Blockveranst., s. Aush.	Baums, Theodor
S	über internationales Gesellschaftsrecht (WPF 4, WFG 10, 13), Mo 16-18 u. teilw. Blocksem. (Vb 15.10.)	Rehbinder, Eckard
V/Ü	Wettbewerbs- u. Kartellrecht (WFG 11), Mo 14-16, Mi 12-13 (Vb 15.10.)	Rehbinder, Eckard Loewenheim, Ulrich
V	Urheber-, Marken- u. Wettbewerbsrecht (WFG 11), Di 16-18 (Vb 23.10.)	Mees, Hans-Kurt Freise, Rainer
V/Ü	Einführung in das Transportrecht (WFG 12), Di 16-18 (Vb 16.10.)	
V	Deutsches u. Europäisches Versicherungsrecht (WFG 12), Do 14-16 (Vb 18.10.)	Wandt, Manfred
S	zum Versicherungs- und Haftungsrecht (WFG 12), Do 16-18 (Vb 18.10.)	Wandt, Manfred
S	Blockseminar zum deutschen und ausländischen Haftungsrecht (WFG 12), s. Aush.	Zekoll, Joachim
V	U.S.-amerikanisches Vertrags- u. Deliktsrecht (in engl. Sprache) (WFG 13), Do 14-17 (Vb 18.10.)	Zekoll, Joachim
V	Einführung in die Rechtsvergleichung (WFG 13), Do 10-12 (Vb 18.10.)	Wandt, Manfred Wandt, Manfred
V	Internationales Privatrecht I (WFG 13), Di 14-16 (Vb 16.10.)	
KO	Internationale Vertragsgestaltung (WFG 13), Mi 16-18 (Vb 17.10.)	Salger, Hanns-Christian Sacksofsky, Ute
V	Umweltrecht (WPF 7, WFG 14), Mi 10-12 (Vb 17.10.)	Hermes, Georg Ebsen, Ingwer
S	im Öffentl. Recht (WPF 6, 7, WFG 14, 20, 21), s. Aush.	Ebsen, Ingwer Ruland, Franz
V	Sozialrecht II (WFG 15), Mo 12-14 (Vb 15.10.)	Fahrholz, Bernd Osterloh, Lerke
S	Sozialpolitische, verfassungsrechtliche und europarechtliche Fragen des Sozialrechts (WPF 6, WFG 15, 20), Blocksem.	Bogdandy, Armin von Bothe, Michael
S	im Steuerrecht (WFG 16), Blocksem., s. Aush.	Bothe, Michael Bogdandy, Armin von Bothe, Michael Zuleeg, Manfred Hohmann, Harald
V/Ü	Völkerrecht I (WPF 6, WFG 19), Mi 16-18 (Vb 17.10.)	
V/Ü	Völkerrecht II (WPF 6, WFG 19), Di 10-12 (Vb 16.10.)	
V/Ü	Völkerrecht III (WPF 6, WFG 19), Mi 10-12 (Vb 17.10.)	
S	zum Völkerrecht (WPF 6, WFG 19, 20), Mi 18-20 (Vb 17.10.)	Geiger, Hansjörg Bizer, Johann
V+Ü	Europarecht I (WPF 6, WFG 20), Di 14-16 (Vb 16.10.)	
V/Ü	Europarecht – Politiken (WFG 20), Di 16-18 (Vb 16.10.)	
V	Grundfragen der Europäischen Rechtspolitik (WFG 20 u. alle Sem.), Di 18.30-20 (Vb 23.10.)	
V/KO	Online Recht (WFG 20, 22), Mi 14-16 (Vb 17.10.)	
KO+Ü	Vertiefung und Examinatorium im Öffentlichen Recht (zugl. WPF 6, 7, WFG 20, 21), Do 10-12, 14-16 (Vb 18.10.) (5./6. Sem.)	Hermes, Georg Sacksofsky, Ute

Als kundenorientierter Dienstleister sind wir mit 1.600 Mitarbeiterinnen und Mitarbeitern der regionale Marktführer im Zukunftsmarkt Entsorgung.



Frankfurter
Entsorgungs- und
Service GmbH

Zur Stärkung unseres Teams suchen wir



Management-Trainees

für die Einsatzbereiche:

Betrieb/Technik · Kaufmännische Verwaltung
Personal · Marketing/Vertrieb

Während unseres 12-monatigen Nachwuchsführungskräfte-Programms durchlaufen Sie das Unternehmen. Sie lernen alle Unternehmensbereiche (Entsorgung, Stadtreinigung, Abfallverbrennung, Technik, Finanzen und Controlling, Marketing und Vertrieb, Personal und Organisation) kennen und werden begleitend weitergebildet.

Ihre Aufgaben:

- Mitarbeit in den jeweiligen Einsatzbereichen (Training on the job)
- Selbstständige Entwicklung kreativer Problemlösungen

Ihr Profil:

- Abgeschlossenes Studium der Wirtschafts- oder Ingenieurwissenschaften
- Erste Berufserfahrungen (Praktika), idealerweise in der Entsorgungswirtschaft
- Selbstständigkeit, Engagement und Ideenreichtum
- Teamfähigkeit, Durchsetzungsvermögen und Zielstrebigkeit

Ihre Perspektiven:

- Direkter Einstieg in einen Bereich nach Abschluss des Trainee-Programms
- Aufstiegs- und Karrierechancen im Verbund einer national und international führenden deutschen Entsorgungsgruppe

Sie haben Interesse? Dann bewerben Sie sich! Wir freuen uns, Sie kennenzulernen. Ihre aussagekräftige Bewerbung mit Ihrer Gehaltsvorstellung richten Sie bitte an:

Frankfurter Entsorgungs- und Service GmbH · Personalabteilung
Stichwort „Trainee“ · Weidenbornstraße 40 · 60389 Frankfurt am Main
nicole.schorneck@fes-frankfurt.de

Sie wünschen Informationen? Dann steht Ihnen Nicole Schorneck gerne zur Verfügung. Sie erreichen sie telefonisch unter 0 69 - 21 23 65 93.

www.fes-frankfurt.de

Fb 1

- S** zum Europarecht (WPF 6, WFG 20), Mo 18-20 (Vb 15.10.) **Zuleeg, Manfred**
V/Ü Kommunalrecht (WPF 7, WFG 21), Fr 14-16 (Vb 19.10.) **N. N.**
V Öffentliches Baurecht (WPF 7, WFG 21), Mo 8.30-10 (Vb 15.10.) **Moench, Christoph**
V/Ü Computerrecht (WFG 22), s. Aush. **Maruhn, Jürgen**
V/KO Datenschutzrecht (WFG 22), Di 12-14 (Vb 16.10.) **Rüpke, Giselher**
KO Grundprobleme des Datenschutzes – Europäisierung des Datenschutzes; Konsequenzen der Verarbeitungstechnologien (WFG 22), Mi 14-16 (Vb 17.10.) **Simitis, Spiros**
S Aktuelle Probleme des Medienrechts (WFG 22); Mi 18-20 (Vb 17.10.) **Berg, Klaus**
S Rechtsfragen des Internet (WFG 20, 22), Mi 16-18 (Vb 17.10.) **Brinkmann, Tomas**
S Blockseminar Deutsches und europäisches Telekommunikationsrecht (WFG 22), Vorbespr. s. Aush. (ab 6. Sem.) **Bizer, Johann**
V+Ü Vertiefung Strafrecht (WPF 5, WFG 23), Mi 8-10 (Vb 17.10.) (6. Sem.) **Simitis, Spiros**
V+Ü Strafrecht IV (Prozessrecht u. Gerichtsverfassungsrecht) (zugl. WPF 5, WFG 23), Do 14-16 (Vb 18.10.) (4. Sem.) **Scherer, Joachim**
V/Ü „...und wie schreibt man das jetzt hin?“ Anspruchsvolle Darstellungs- u. Aufbau-Probleme im strafrechtl. Staatsexamen (WPF 5, WFG 23), Di 18-20 (Vb 17.10.), s. Aush. **Kargl, Walter**
V/Ü Kriminologie (WPF 5, WFG 23), Di 14-16 (Vb 16.10.) **Matt, Holger**
V/Ü Kriminalistik (WPF 5, WFG 23), Di 16-18, 14-tgl. (Vb 23.10.) **Jahn, Matthias**
KO Aktuelle Strafrechtsprobleme (WPF 5, WFG 23), Mi 14-16 (Vb 17.10.) **Rzepka, Dorothea**
KO „Gewaltige“ Frauen (WPF 5, WFG 23), Blockveranst. voraussichtl. erste Januarwoche 2002 **Soiné, Michael**
KO „Du sollst dich nicht der Mehrheit anschließen, wenn sie im Unrecht ist“ (Ex. 23, 2) (WPF 5, WFG 23), Blockveranst. 30.9.-6.10. **Naucke, Wolfgang**
KO Die Schuldfähigkeit als interdisziplinäres Problem (WPF 5, WFG 23), Di 12-14 (Vb 16.10.) **Bickel, Nell**
S Strafrecht in der Verfassungsgerichtsbarkeit (WPF 5, WFG 23), Do 16-18, 14-tgl. (Vb s. Aush.) **Fabricius, Dirk**
S Strafrechtl. Sem. (WPF 5, WFG 23), s. Aush. **Murach, Michael**
S Grundlagenprobleme der gesamten Strafrechtswissenschaft (WPF 5, WFG 23), Do 18-20 (Vb 25.10.) **Schiemann, Anja**
S Strafverteidigung im Ermittlungsverfahren (WPF 5, WFG 23), s. Aush. **Hassemer, Winfried**
S Korruption (WPF 5, WFG 23), s. Aush. **Krehl, Christoph**
Müller-Tuckfeld, Jens Christian
Kargl, Walter
Günther, Klaus
Lüderssen, Klaus
Prittowitz, Cornelius
Prittowitz, Cornelius
Hamm, Rainer
Prittowitz, Cornelius

Zusätzliche Veranstaltungen:

- V** Graduiertenkolleg „Europäische, antike und mittelalterliche Rechtsgeschichte, neuzeitliche Rechtsgeschichte und juristische Zeitgeschichte“, Mi 16-18 (Vb 17.10.); Cordes, Albrecht; Diestelkamp, Bernhard; Dilcher, Gerhard; Ogorek, Regina; Rückert, Joachim; Sirks, A. Boudewijn; Stolleis, Michael **Gem.-Veranst.**
KO Rechtspolitisches Koll., s. Aush.; Hassemer, Winfried; Kübler, Friedrich; Mahrenholz, Ernst G.; Meyer, Hans; Rückert, Joachim; Simitis, Spiros **Gem.-Veranst.**

Aufbaustudiengänge:**Magisteraufbaustudiengang für im Ausland graduierte Juristen/Juristinnen (LL.M.):**

- V** Einführungsveranstaltung zum deutschen Recht für ausländische Studierende (LL.M.), Blockveranst. vom 15.-26.10., s. Aush. **Gem.-Veranst.**
S für ausländische Studierende (nur im Wintersemester), Di 16-18 (Vb 16.10.), Jur. 103 **Simitis, Spiros**

Magisteraufbaustudiengang „Europäisches und Internationales Wirtschaftsrecht (LL.M. Eur.):

Beratung zum Studienaufbau im Dekanat.

Veranstaltungen für alle Semester:

- V** Grundfragen der Europäischen Rechtspolitik (WFG 20),
Di 18.30-20 (Vb 23.10.) **Geiger, Hansjörg**
- V/Ü** Einführung in die französische Rechtsterminologie und in die
Grundlagen des französischen Rechts, Mi 16 s.t.-17.30 (Vb 17.10.) **Andréani, Elfrun**
- V/Ü** Einführung in die anglo-amerikanische Rechtsterminologie, s. Aush. **Jackson, Ian**
- V/Ü** Einführung in das türkische Recht, Fr 17-19 (Vb 19.10.) **Kaya, Nebi**
- V/Ü** Einführung in die italienische Rechtssprache,
Do 16-18 (Vb 18.10.) **Gelardi, Giovanni**
- S** über die Geschichte des jüdischen Rechts – Bibel und Talmud
(WPF 1 und alle Sem.), Mo 16-18 (Vb 15.10.) **Miller, Gabriel**

Veranstaltungen für Wirtschaftswissenschaftler:

- V+Ü** Privatrecht für Wirtschaftswissenschaftler, Di 10-12,
Mi 16-18 (Vb 16.10.) (2./3. Sem.) (uMv Schmidt, Marlene) **Weiss, Manfred**
- V+Ü** Öffentliches Recht für Wirtschaftswissenschaftler,
Mo 16-18 (Vb 15.10.) (1.-3. Sem.) **Pauly, Johann Christian**
- Siehe ferner Fb 19 Verant. z. „Rechtsmedizin“

**Mainova liefert Ihnen Strom und
Wasser zum Wachwerden, Erdgas
und Wärme zum Wohlfühlen.**

ther's communication

Mainova Aktiengesellschaft
60623 Frankfurt am Main
www.mainova.de
Infoline 01801188811 (Ortsarif)



Mainova
Strom Erdgas Wärme Wasser

FACHBEREICH 2: WIRTSCHAFTSWISSENSCHAFTEN

GRUNDSTUDIUM

Informationsveranstaltungen:

Orientierungsphase f. Studienanfänger, 12.10., 14 Uhr
 Einführung ins Hauptstudium, 24.1.2002, 12-14
 Information zum Auslandsstudium, 25.10., 12-14

Ohse, Dietrich
 Ohse, Dietrich
 Klump, Rainer
 Jäckel, Bianka

Lehrveranstaltungen des Grundstudiums:

V	(m. Tü) Mikroökonomie 1, Mi 8-10, Fr 10-12 (Vb 17.10.)	Spahn, Paul B.
V	(m. Tü) Makroökonomie 1, Di 14-16, Do 8.30-10 (Vb 17.10.)	Wieland, Volker
V	(m. Tü) Grundzüge der Wirtschaftspolitik, Mo 14-16, Do 12-14 (Vb 15.10.)	Eisen, Roland
V	(m. Tü) Grdz. d. Güterwirtschaft, Teil 1: Produktionstheorie, Do 16-18 (Vb 18.10.)	Mathes, Heinz
V	(m. Tü) Grdz. d. Güterwirtschaft, Teil 2: Marketingtheorie, Fr 8-10 (Vb 19.10.)	Gedenk, Karen
V	(m. Tü) Grdz. d. Finanzwirtschaft, Teil 1: Finanzierungstheorie, Mo 8-10, Do 14-16 (Vb 15.10.)	Schmidt, Reinhard
V	(m. Tü) Grdz. d. Finanzwirtschaft, Teil 2: Investitionstheorie, Mo 8-10, Do 14-16 (Vb 15.10.)	Hackethal, Andreas
V	(m. Tü) Grdz. d. U'rechnung, Teil 1: Kosten- und Leistungsrechnung, Mo 10-12 (Vb 15.10.)	Mellwig, Winfried
V	(m. Tü) Grdz. d. U'rechnung, Teil 2: Bilanzen, Mi 12-14 (Vb 17.10.)	Gebhardt, Günther
V	(m. Tü) Privatrecht für Wirtschaftswiss., Di 10-12, Mi 16-18 (Vb 16.10.)	Weiss, Manfred
V	(m. Tü) Öffentliches Recht für Wirtschaftswissenschaftler, Mo 16-18 (Vb 15.10.)	Pauly, Johann Ch.
V	(m. Tü) Statistik 1, Do 10-12, Fr 16-18 (Vb 18.10.)	Rendtel, Ulrich
V	(m. Tü) Statistik 2, Do 16-18, Fr 12-14 (Vb 18.10.)	Nautz, Dieter
V	(m. Tü) Mathematik für Wirtschaftswissenschaftler 1, Mo 12-14, Di 10-12 (Vb 15.10.)	Ohse, Dietrich
V	(m. Tü) Mathematik für Wirtschaftswissenschaftler 2, Di 8-10, Mi 10-12 (Vb 16.10.)	Rommelfanger, Heinrich
V	(m. Tü) Grdz. des betrieblichen Rechnungswesens, Mo 8-10 (Vb 22.10.)	Kurt, Christine
V	(m. Tü) Grdz. der Wirtschaftsinformatik, Mo 14-16, Mi 12-14 (Vb 15.10.)	König, Wolfgang Müller, Gerriet
V	Einführung in die Wirtschaftspädagogik, Mo 12-14 (Vb 15.10.)	Horlebein, Manfred
V+Ü	Buchführung und Bilanzierung für Juristen 1, Mo 16-18 (Vb 15.10.)	Zielke, Wolfgang
Wirtschaftssprachen im Grundstudium:		
V+Ü	English f. Economic Fundamentals, Mi 14-16 (Vb 24.10.), s. Brett R 30 B	Banks, James
V+Ü	Introduction to Economic English, Part 1, Do 10-12 (Vb 25.10.), s. Brett R 30 B	Banks, James
V+Ü	Introduction to Economic English, Part 2, Do 12-14 (Vb 25.10.), s. Brett R 30 B	Banks, James
V+Ü	Basis for Business English, Part 1, Mo 16-18 (Vb 22.10.), s. Brett R 30 B	Booth, Barbara
V+Ü	Basis for Business English, Part 2, Di 8-10 (Vb 23.10.), s. Brett R 30 B	Booth, Barbara
V+Ü	Economics English, Part 1, Di 10-12 (Vb 23.10.), s. Brett R 30 B	Booth, Barbara
V+Ü	Economics English, Part 2, Do 16-18 (Vb 25.10.), s. Brett R 30 B	Booth, Barbara
V+Ü	Préparation for Studies Abroad in Economics, Do 10-12 (Vb 25.10.), s. Brett R 30 B	Booth, Barbara
V+Ü	English for Banking and Finance, Do 14-16 (Vb 25.10.), s. Brett Raum 30 B	Booth, Barbara
V+Ü	Einf. i. d. französische Wirtschaftssprache 1, Mo Mi 16-18 (Vb 22.10.)	Weber, Françoise
V+Ü	Einf. i. d. französische Wirtschaftssprache 2A, Mi 14-16 (Vb 24.10.)	Weber, Françoise
V+Ü	Einf. i. d. französische Wirtschaftssprache 2B, Do 12-14 (Vb 25.10.)	Weber, Françoise



ARTHURANDERSEN

The partner for success in the new economy

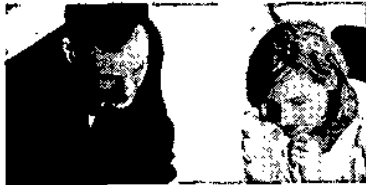

Die neue Wirtschaft hält viel bereit: Innovative Lösungen. Neue Konzepte. Und Entwicklungschancen in allen Bereichen.

Viele junge Unternehmen nutzen diese Chancen schon heute. Mit Arthur Andersen.

Werte schaffen – Werte leben

Zusammen mit Ihnen können wir noch mehr bewegen. Denn wir brauchen Mitarbeiter. Von denen wir viel erwarten. Und denen wir viel geben können.

Ebenso wichtig wie Ihre fachliche Qualifikation sind uns Ihre menschlichen Qualitäten: Begeisterungsfähigkeit, gesunder Menschen-

verstand und die Fähigkeit, Wissen zu teilen.

Wir brauchen Menschen, die offen sind für neue Perspektiven. Und die neue Wirtschaft gestalten wollen.

In einem internationalen Beratungs- und Prüfungsunternehmen.
Gemeinsam mit 77.600 Mitarbeitern.

Wir bieten den Rahmen – für Ihre Ideen.

Arthur Andersen

Herr
Dr. Andreas C. Köchling
Mergenthalerallee 10-12
65760 Eschborn/
Frankfurt/M.
Tel.: (0 61 96) 9 97-7 99
andreas.c.koechling@de.
arthurandersen.com

www.arthurandersen.de

Assurance • Business Consulting • Corporate Finance • eBusiness • Human Capital
Outsourcing • Risk Consulting • Tax Services

VERTIEFUNGSTUDIUM

AWWL-Vorlesungen und Proseminare:

V+Ü	Mikroökonomie 2, Mi 14-16, Di 12-14, 14-tgl. (Vb 17.10.)	Althammer, Jörg
V+Ü	Makroökonomie 2, Di 14-17 (Vb 16.10.)	Weber, Axel
V	Theoriegeschichte, Fr 14-16 (Vb 19.10.)	Czayka, Lothar
V+Ü	Grundzüge der Finanzwissenschaft, Mo 14-16 (Vb 15.10.)	Spahn, Paul B.
P	VWL, Do 12-14 (Vb 18.10.)	Spahn, Paul B.
P	VWL, Mi 8.30-10 (Vb 17.10.) (uMv Leclerque, Gregor; Stein, Holger)	Althammer, Jörg

ABWL-Vorlesungen und Proseminare:

V+Ü	Unternehmensrechnung, Mo 10-12, 16-18, 14-tgl. (Vb 15.10.)	Ewert, Ralf
V+Ü	Organisation und Personalwirtschaft, Do 10-12 (Vb 18.10.)	Laux, Helmut
V+Ü	Wertschöpfungsmanagement, Mi 12-14, 16-18 (8 Termine) (Vb 17.10.)	Kossbiel, Hugo
V+Ü	Entscheidungstheorie, Di 10-12 (Vb 16.10.)	Eickemeier, Susanne
P	BWL, Do 14-16 (Vb 18.10.)	Bartels, Hans G.

SPEZIALISIERUNGSTUDIUM

GW „Geld und Währung“:

V	Angewandte monetäre Ökonomie, Mi 8-12 (Vb 15.10.) (uMv Groß, Daniel)	Weber, Axel
V	GK International Economics, Di 18-20 (Vb 16.10.)	Weber, Axel
V	Advanced Macroeconomics, Mo 12-14, Mi 10-12 (Vb 15.10.)	Wieland, Volker
S	Angewandte Zeitreihenanalyse, Do 10-12 (Vb 18.10.)	Nautz, Dieter
V	Derivate, Mo 12-14, Do 10-12 (Vb 15.10.)	Schlag, Christian
V+Ü	Experimentelle Spieltheorie, Mi 14-16 (Vb 17.10.)	Ockenfels, Peter
V	Geldpolitik in der EWU, 3 Blöcke, s. Aush. Zeppelinallee 29	Remsperger, Hermann

OW „Öffentliche Wirtschaft und soziale Sicherung“:

V	Sozialpolitik I, Mo 10-12.30, Di 14-15 (Vb 15.10.)	Althammer, Jörg
V	Öffentliche Finanzen 2, Di 8-10, Mi 10-12 (Vb 16.10.)	Spahn, Paul B.
S	Wirtschafts- und Arbeitsmarktpolitik, Blockveranst., s. Aush. R 104D und Homepage	Eisen, Roland
S	Gesundheitsökonomie, n.V.	Althammer, Jörg
V	Konjunktur, Wachstum und technischer Wandel 2, Mo 10-12, Di 14-15 (Vb 22.10.)	Klump, Rainer
V	Europäische Sozialpolitik, Mi 14-16 (Vb 24.10.)	Döring, Diether
V	Umweltökonomie und Umweltpolitik, Fr 8-10 (Vb 19.10.)	Fassing, Werner
V	Sozialpolitik im Wandel, Mi 12-14 (Vb 17.10.)	Rolf-Engel, Gabriele
V	Quantitative Wirtschaftspolitik, Mi 14-18, 14-tgl. (Vb 17.10.)	Steiner, Viktor

IW „Wirtschaftsentwicklung u. Internation. Wirtschaftsbeziehungen“:

V	Wirtschaftssysteme und Transformation, Di 14-17 (Vb 16.10.)	Czayka, Lothar
V	Internationale Wirtschaftsbeziehungen 1, Mo 14-17	Dunn, Malcolm
V	Entwicklungsökonomie 2, Do 14-17 (Vb 25.10.)	Dunn, Malcolm
V	Wirtschaftliche Integration 1, Mo 14-16, Di 15-16 (Vb 22.10.)	Klump, Rainer
V	Konjunktur, Wachstum und technischer Wandel 2, Mo 10-12, Di 14-15 (Vb 22.10.)	Klump, Rainer
S	Außenwirtschaft, Blockveranst., 21.-25.1.	Dunn, Malcolm
S	Theorie der Firma, Blockveranst. n.V.	Czayka, Lothar
V	Geldpolitik in der EWU, 3 Blöcke, s. Aush. Zeppelinallee 29	Remsperger, Hermann
V	International Monetary Economics, Mi 8-10 (Vb 15.10.)	Mongelli, Francesco
V	Der Neue Markt: Institution, Funktion, Struktur, Entwicklung, Fr 14-16 (Vb 19.10.)	Peukert, Helge

FI „Finanzen“:

V	Versicherungsbetriebslehre, Mo 10-12, Mi 12-14 (Vb 15.10.)	Maurer, Raimond
V	Derivate, Mo 12-14, Do 10-12 (Vb 15.10.)	Schlag, Christian
V	Basiskurs Finanztheorie, Mo 16-18, Di 12-14 (Vb 15.10.) (uMv Elsas, Ralf)	Schlag, Christian
V	Investment Banking, Mo Di 14-16 (Vb 15.10.)	Wahrenburg, Mark
S	„Empirical Finance“, Blockveranst. n.V. (uMv Elsas, Ralf)	Krahnen, Jan-Pieter
S	Investment, Blockveranst. n.V.	Maurer, Raimond
S	Investment Banking (Seminar 1), Blockveranst. n.V.	Wahrenburg, Mark
S	Investment Banking (Seminar 2), Blockveranst. n.V.	Wahrenburg, Mark



Gemeinsam nach oben: Die Helaba Trainee-Programme.

Hoch hinaus. Direkt, aber sicher. Als international orientierte Landesbank im europäischen Finanzzentrum Frankfurt bieten wir qualifizierten Hochschulabsolventen (BWL, VWL, Informatik) mit Fachrichtung Banken/Finanzierung individuelle Trainee-Programme in unterschiedlichen Fachbereichen. Das erfordert Engagement, Belastbarkeit und Teamfähigkeit. Wenn Sie diese Herausforderung reizt, dann rufen Sie uns an: Abteilung Personalentwicklung, Telefon 0 69/91 32-26 40. Weitere Informationen unter: www.helaba.de

Helaba

Näher am Business.

Landesbank Hessen-Thüringen
Girozentrale Frankfurt/Erfurt

 Finanzgruppe

Fb 2

- V** Ausgew. Probleme im Einzel- und Konzernabschluss, Mo 14-16, Mi 10-12 (Vb 15.10.) **Gebhardt, Günther**
- Ü** Ausgew. Versicherungssparten, Mo 18-20 (Vb 22.10.) **Nickel-Waninger, Hartmut**
- V** Währungen und Notenbanken in Europa seit dem 17. Jh., Blockveranst. am 7. u. 8.2., Vorbespr. 26.10., 10-11, Hist. Inst., Zimmerweg 6 **Pohl, Manfred**
- V** Aktuelle Entwicklungen des Börsenwesens, Mo 14-16 (Vb 15.10.) **Rosen, Rüdiger von**
- RW „Rechnungswesen“:**
- V** Kontroll- und Koordinationsrechnung; Di 14-16, Mi 12-14 (Vb 16.10.) **Ewert, Ralf**
- V** Unternehmensbewertung und Risikomanagement, Mo 14-16, Mi 10-12 (Vb 15.10.) **Gebhardt, Günther**
- V+Ü** Steuerliche Gewinnermittlung, Mo 16-18, 14-tgl., Di 12-14 (Vb 16.10.) **Mellwig, Winfried**
- V** Grundlagen zur steuerlichen Gewinnermittlung, Do 16-18, Fr 10-12 (Vb 18.10.) **Raupach, Arndt**
- S** Controlling, Blockveranstaltung **Ewert, Ralf**
- S** Wirtschaftsprüfung, Blockveranst. 26.-31.1., Riezlern **Gebhardt, Günther**
- S** Steuern „Wahl der Rechtsform“, Blockveranst., 20.-26.1., Riezlern **Mellwig, Winfried**
- V+Ü** Management betrieblicher Prozesse, Mo 12-14, 16-18, 14-tgl. (Vb 15.10.) **König, Wolfgang**
- V+Ü** Unternehmensrechnung, Anreiz und Kontrolle 1, Mi 10-12, Fr 12-14, 14-tgl. (Vb 17.10.) **Laux, Helmut**
- V+Ü** Unternehmensrechnung, Anreiz und Kontrolle 2, Fr 10-12, 12-14, 14-tgl. (Vb 19.10.) **Laux, Helmut**
- V+Ü** Betrieblicher Einsatz von Datenbanken, Do 10-12, 12-14, 14-tgl. (Vb 18.10.) **Oberweis, Andreas**
- V** Basiskurs Finanztheorie, Mo 16-18, Di 12-14 (Vb 15.10.) (uMv Elsas, Ralf) **Schlag, Christian**



- IT
- Web
- E-Business
- New Technologies
- Datawarehousing
- Innovation
- Consulting
- Marketing
- Cym

Gestern noch studiert. Und morgen?

Wanted

**IT Consultants,
die mutig genug sind,
an ihren Visionen festzuhalten.**

Wir haben kühne Ziele. Sie haben Energie, Mut, neue Wege zu gehen
und die Fähigkeit immer einen Schritt voraus zu sein.
Dann wird es Zeit, dass wir uns kennen lernen.

Bitte senden Sie Bewerbung und Lebenslauf
unter Angabe der Referenz (CJR) per Post oder Email an :

UMANIS - DRH
7/9 rue Paul Vaillant Couturier
F-92301 Levallois
Email : drh@umanis.com
Tel. : 0033/147.48.79.17

Umanis 

www.umanis.com



Kunststücke
erwarten wir nicht
von Ihnen

Aber gewisse Talente sollten Sie schon mitbringen: Sie sollten scharf analysieren, die Dinge auf den Punkt bringen und Probleme lösen können.

SimCorp möchte mit Persönlichkeiten wachsen. Wir suchen Hochschulabsolventen sowie Young Professionals, die gerne im Team arbeiten - in unserer Projektabteilung, in der Kundenbetreuung oder in Presales.

Bei uns finden Sie das richtige Umfeld für Ihre Karriere - ein angenehmes Arbeitsklima sowie den nötigen Freiraum für die persönliche Entfaltung. Und dazu abwechslungsreiche Aufgaben auf einer internationalen Bühne.

Consultant

Wirtschaftswissenschaften
(Wirtschafts-) Mathematik/Informatik
Naturwissenschaften

SimCorp ist ein internationales Software-Haus und bietet Investment-Management-Lösungen an. Zielkunden sind Finanzdienstleister - ein Interesse für den Finanzsektor setzen wir voraus.

Auch durch ein Praktikum oder eine praxisnahe Diplomarbeit können Sie uns kennenlernen.

Wenn Sie mehr über uns wissen wollen, rufen Sie Frau Brengel unter (0 61 72) 92 40-39 an. Oder surfen Sie zu: www.simcorp.com. Nehmen Sie Ihre Zukunft in die Hand und bewerben Sie sich:



SimCorp GmbH
Frölingstraße 22, 61352 Bad Homburg, Tel.: (0 61 72) 92 40-0,
Fax: (0 61 72) 92 40-40, E-Mail: rita.brengel@simcorp.com

Fb 2

V	Prüfung und Überwachung von Unternehmen – unter Berücksichtigung staatlicher Anteilseigner, Mo 12-14 (Vb 15.10.)	Eibeishäuser, Manfred
V	Abschlussprüfung, 26.10., 9. u. 30.11., 8.30-18	Nonnenmacher, Rolf
WM „Wertschöpfungsmanagement“:		
V	Marketing-Management für Konsumgüter, Mi 10-12, Fr 14-16 (Vb 17.10.)	Gedenk, Karen
V	Logistisches Prozessmanagement, Mo 14-18 (Vb 15.10.)	Isermann, Heinz
V	Marketing für Finanzdienstleistungen 2, Do 10-12, 14-16 (Vb 18.10.)	Kaas, Klaus P.
V	Produktionssteuerung, Di 10-14 (Vb 16.10.)	Mathes, Heinz
V	Electronic Commerce 2, Di 14-16, 16-18 (Vb 16.10.)	Skiera, Bernd
S	Marktforschung, Blockveranst. 22.-26.1., Riezlern	Gedenk, Karen
S	Logistik, Blockveranst. (uMv Sucky, Eric; Pibernik, Richard), Riezlern	Isermann, Heinz
S	Marketing, Do 16-18	Kaas, Klaus P.
S	Produktionswirtschaft, Blockveranst., 17.-19.10.	Mathes, Heinz
S	Electronic Commerce (1. Seminar), Di 8-10 (Vb 18.10.)	Skiera, Bernd
S	Electronic Commerce (2. Seminar), Blockveranst.	Skiera, Bernd
Ü	Einf. i.d.wiss. Arbeiten (Anfertigen von Ref. und Diplomarbeiten), 3 Blöcke: 19.10., 14.12. u. 11.1.	Kaas, Klaus P.
Ü	Markstrat (Planspiel), Blockveranst.	Skiera, Bernd
V	Lineare und Nichtlineare Optimierung, Do Fr 8.30-10 (Vb 18.10.)	Bartels, Hans G.
V	Kontroll- und Koordinationsrechnung, Di 14-16, Mi 12-14 (Vb 16.10.)	Ewert, Ralf
V+Ü	Management betrieblicher Prozesse, Mo 12-14, 16-18, 14-tgl. (Vb 15.10.)	König, Wolfgang
V	Disposition über das Personalpotential, Di 10-12, Fr 12-14 (Vb 16.10.)	Kossbiel, Hugo
V+Ü	Werkzeuggestützte Programmierung betriebl. Informationssysteme, Di 10-12, Mi 12-14, 14-tgl. (Vb 16.10.)	Müller, Gerriet
V+Ü	Betrieblicher Einsatz von Datenbanken, Do 10-12, 12-14, 14-tgl. (Vb 18.10.)	Oberweis, Andreas
V+Ü	Modellierung betrieblicher Informationssysteme, Fr 10-12, 12-14, 14-tgl. (Vb 19.10.)	Oberweis, Andreas
V	Schätzen und Testen, Di Do 16-18 (Vb 16.10.)	Rendtel, Ulrich
V	Fuzzy Decision Support Systems, Do 9-12 (Vb 18.10.)	Rommelfanger, Heinrich
WI „Wirtschaftsinformatik und Informationswirtschaft“:		
V	Zwischenbetriebliche Kooperation mit SAP-Software, Mi 14-18, 14-tgl. (Vb 17.10.)	Hollich, Franz
V+Ü	Management betrieblicher Prozesse, Mo 12-14, 16-18, 14-tgl. (Vb 15.10.)	König, Wolfgang
V	Programmierung von Agenten in JAVA – Implementierung einer Supply Chain, Do 16-18 (Vb 18.10.)	König, Wolfgang
V+Ü	Werkzeuggestützte Programmierung betriebl. Informationssysteme, Di 10-12, Mi 12-14, 14-tgl. (Vb 16.10.)	Müller, Gerriet
V+Ü	Betrieblicher Einsatz von Datenbanken, Do 10-12, 12-14, 14-tgl. (Vb 18.10.)	Oberweis, Andreas
V+Ü	Modellierung betrieblicher Informationssysteme, Fr 10-12, 12-14, 14-tgl. (Vb 19.10.)	Oberweis, Andreas
S	Wirtschaftsinformatik, Blockveranstaltung, n.V.	König, Wolfgang
S	Portale und Applikationsdienste im Internet, Blockveranstaltung, n.V.	Müller, Gerriet
Ü	Programmierung in B2B-Netzen, Mi 10-12 (Vb 17.10.)	Müller, Gerriet
S	Wirtschaftsinformatik „Ausgewählte Probleme der Entwicklung betrieblicher Informationssysteme“, Do 14-16 (Vb 18.10.)	Oberweis, Andreas
V	Lineare und Nichtlineare Optimierung, Do Fr 8.30-10 (Vb 18.10.)	Bartels, Hans G.
V	Kontroll- und Koordinationsrechnung, Di 14-16, Mi 12-14 (Vb 16.10.)	Ewert, Ralf
V	Management von Logistiknetzwerken, Mo 14-18 (Vb 15.10.)	Isermann, Heinz
V	Produktionssteuerung, Di 10-14 (Vb 16.10.)	Mathes, Heinz
V	Schätzen und Testen, Di Do 16-18 (Vb 16.10.)	Rendtel, Ulrich
V	Basiskurs Finanztheorie, Mo 16-18, Di 12-14 (Vb 15.10.) (uMv Elsas, Ralf)	Schlag, Christian
V+Ü	Electronic Commerce 2, Di 14-16, 16-18 (Vb 16.10.)	Skiera, Bernd
V	Informationstechnologie und Recht, Mi 14-18, 14-tgl. (Vb 17.10.)	Schrey, Joachim
PO „Personalwirtschaft und Organisation“; auch Spez. BWL:		
V	Disposition über das Personalpotential, Di 10-12, Fr 12-14 (Vb 16.10.)	Kossbiel, Hugo



Ist Teamwork
Ihr Stil?

■ Bald ist es geschafft: Sie haben Ihr Examen in der Tasche. Nun suchen Sie den herausfordernden Start in die Praxis.

Die DG BANK, eine der 10 größten Banken Deutschlands, bietet Wirtschaftswissenschaftlern und Hochschulabsolventen anderer Studienrichtungen mit wirtschaftswissenschaft-

lichem Hintergrund interessante Chancen: Entweder ein 12-monatiges Trainee-Programm oder alternativ den Direkt-einstieg. ■ Für den anspruchsvollen Einstieg in die Praxis suchen wir Persönlichkeiten mit Prädikatsexamen,

die möglichst bankbezogene Praktika oder Ausbildungen mitbringen und in Englisch sicher kommunizieren. Darüber hinaus wünschen wir uns ein hohes Maß

an Eigeninitiative, Kreativität und sozialer Kompetenz. ■ Denn die DG BANK und ihre Mitarbeiter bekennen sich zu einem besonderen Prinzip.

Dieses Prinzip ist das WIR PRINZIP. Es verwirklicht die genossenschaftliche Idee: das partnerschaftliche Miteinander, das zu partnerschaftlichem Erfolg führt. ■ Nutzen Sie die vielfältigen Chancen, die Ihnen die DG BANK bietet.

**Einstieg
für Hochschul-
absolventen**

Wollen Sie mit uns in eine neue berufliche Zukunft starten? Dann senden Sie bitte Ihre aussagefähigen Bewerbungsunterlagen an: DG BANK Deutsche Genossenschaftsbank AG, Personalbetreuung Nachwuchskräfte, Herr Mike-Oliver Adam, Am Platz der Republik, 60325 Frankfurt am Main, www.dgbank.de. Wir freuen uns auf Sie!

DG BANK

Fb 2

- V** Unternehmensrechnung, Anreiz und Kontrolle 1, Mi 10-12, Do 14-16, 14-tgl. (Vb 17.10.) **Laux, Helmut**
- V** Unternehmensrechnung, Anreiz und Kontrolle 2, Fr 10-12, Do 14-16, 14-tgl. (Vb 19.10.) **Laux, Helmut**
- S** Personalwirtschaftslehre, Di 14-16 (Vb 16.10.) **Kossbiel, Hugo**
- S** Organisation, Do 12-14 (Vb 18.10.) **Laux, Helmut**
- KO** zur Personalwirtschaft, Mi 14-16 (Vb 17.10.) (uMv Bürkle, Thomas; Knörzer, Michael; Meyer, Stefan) **Kossbiel, Hugo**
- V** Kontroll- und Koordinationsrechnung, Di 14-16, Mi 12-14 (Vb 16.10.) **Ewert, Ralf**
- Ü** e-Learning und Personalentwicklung, Blockveranstaltung, Vorbgespr. 25.10. **Frank, Gerold**
- WP „Wirtschaftspädagogik“:**
- Ü** Praktisch-Pädagogische Übungen 1, Mo 14-16 (Vb 15.10.) **Adrian, Reinhold**
Portz, Gerd-A.
- Ü** Praktisch-Pädagogische Übungen 2, Mo 16-18 **Rothenberger, Helga**
Adrian, Reinhold
Portz, Gerd-A.
Rothenberger, Helga
- V** Betriebspädagogik, Blockveranstaltung, n.V. **Büser, Tobias**
- V** Wirtschaftsdidaktik 1, Mo Do 12-14, 14-tgl. (Vb 15.10.) **Horlebein, Manfred**
- V** Wissenschaftstheoretische Grundlagen der Wirtschaftspädagogik, Di 12-14 (Vb 16.10.) **Horlebein, Manfred**
- KO** für Examenskandidaten, Mo 12-14, 14-tgl. (Vb 15.10.) **Horlebein, Manfred**
- S** Führungsprofessionalität und Führungskräfte training, Mi 16-18 u. Blockveranst. (Vb 24.10.) **Lisop, Ingrid**
- S** Lektürekurs zur Einführung in die Betriebs-, Berufs- und Wirtschaftspädagogik, Do 14-16 (Vb 25.10.) **Lisop, Ingrid**
- S** Didaktik in der Erwachsenenbildung (AOEX), Mi 14-16 (Vb 24.10.) u. 3 Blöcke außerh. Frankfurts **Lisop, Ingrid**
- QM „Quant. Meth. d. analyt. u. empir. Wirtschaftsforschung“:**
- V** Lineare und Nichtlineare Optimierung, Do Fr 8.30-10 (Vb 18.10.) **Bartels, Hans G.**
- V** Schätzen und Testen, Di Do 16-18 (Vb 16.10.) **Rendtel, Ulrich**
- V** Fuzzy Decision Support Systems, Do 9-12 (Vb 18.10.) **Rommelfanger, Heinrich**
- S** Angewandte Zeitreihenanalyse, Do 10-12 (Vb 18.10.) **Nautz, Dieter**
- S** Fuzzy Optimierung, Blockveranst. **Rommelfanger, Heinrich**
- Wirtschaftssprachen im Spezialisierungsstudium:**
- S** English for Economics: Diploma Course B, Di 8-10 (Vb 16.10.), s. Brett R 30 B **Banks, James**
- S** English for Economics: Diploma Course D, Di 10-12 (Vb 16.10.), s. Brett R 30 B **Banks, James**
- S** English for Economics: Diploma Course A, Mo 10-12 (Vb 15.10.), s. Brett R 30 B **Booth, Barbara**
- S** English for Economics: Diploma Course C, Mo 12-14 (Vb 15.10.), s. Brett R 30 B **Booth, Barbara**
- S** Français économique A, Mo 14-16 (Vb 15.10.) **Weber, Françoise**
- S** Français économique B, Di 14-16 (Vb 15.10.) **Weber, Françoise**
- S** Wirtschaftsspanisch, Fr 10-12 (Vb 19.10.) **Zenga-Hirsch, Giselle**
- Wirtschaftsgeographie:**
- S** Wirtschaftsgeographie 1 **N. N.**
- S** Wirtschaftsgeographie 2, Mi 14-16 (Vb 17.10.) **Schamp, Eike**
- S** Wirtschaftsgeographie 3, Do 14-16 (Vb 18.10.) **Bathelt, Harald**
- Veranstaltungen des Doktorandenstudiums:**
- S** Doktorandenseminar: Wachstum und nachhaltige Entwicklung, Blockveranst., 5.-9.11. **Klump, Rainer**
- KO** Doktorandenkolloquium, n.V. **Dunn, Malcolm**
- Lehrveranstaltungen im Graduiertenstudium:**
- Seit Wintersemester 2000/2001 wird am Fachbereich ein Graduiertenstudium in „Finance and Monetary Economics“ angeboten. In diesem Semester werden hierzu folgende LV abgehalten:
- V+Ü** Dynamische Kapitalmarkttheorie, Mo 10-12, Do 12-14 (Vb 15.10.) **Schlag, Christian**
- V+Ü** Advanced Macroeconomics, Mo 12-14, Mi 10-12 (Vb 15.10.) **Wieland, Volker**
- S** Investments, n.V. **Maurer, Raimond**

Kariere in der Wirtschaftsprüfung oder Unternehmensberatung

Wir sind ein moderner Full-Service-Dienstleister für über 700 uns angeschlossene Unternehmen in Hessen, Rheinland-Pfalz und Thüringen. Unsere Kernkompetenzen sind Prüfung, Beratung und Bildung. Durch sie schaffen wir den Brückenschlag zur Sicherung der Wettbewerbsfähigkeit unserer Mitglieder. Eine bedeutende Mitgliedergruppe sind die Volksbanken und Raiffeisenbanken.

Wir expandieren weiter und suchen Hochschulabsolventen und/oder Bankpraktiker zur Verstärkung unserer Teams!

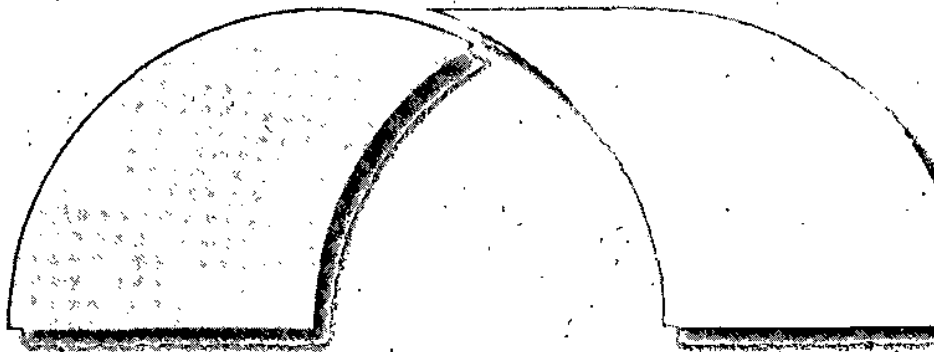

Tätigkeit:

Assistent/in Wirtschaftsprüfung

- Sie steigen unmittelbar in ein Prüfungsteam ein und erhalten parallel eine umfassende Ausbildung in folgenden Bereichen:
 - Geschäftsführung
 - Betriebsorganisation und Steuerungsinstrumente
 - wirtschaftliche Verhältnisse
 - Jahresabschluss
 - Wertpapier-, Dienstleistungs- und Depotgeschäft

Profil:

- kaufmännische Berufsausbildung (idealerweise Bankkaufleute)
- abgeschlossenes Hochschulstudium (BWL oder Jura) oder Bankpraktiker mit Zusatzqualifikation
- Reisebereitschaft (grundsätzlich aber wohnortnaher Einsatz)

Assistent/in Unternehmensberatung

- Direkteinstieg in den Bereichen: IT-Management-, Marketing-, Organisations-, Personal-, Vertriebs- oder Strategieberatung
- Beratung und Betreuung
- Projektmanagement
- kaufmännische Berufsausbildung (idealerweise Bankkaufleute)
- abgeschlossenes betriebswirtschaftliches Studium
- strategisches Denkvermögen
- Reisebereitschaft

Wir bieten Ihnen anspruchsvolle Aufgaben, in denen Sie Ihre Professionalität, Ihr Engagement sowie Ihre Flexibilität unter Beweis stellen können.

bitte an:

GENOSSENSCHAFTSVERBAND
HESSEN/RHEINLAND-PFALZ/THÜRINGEN E.V.
FRANKFURT

Für telefonische Informationen steht Ihnen Herr Jens Bickerle, Telefon 069/69 78-290 oder Mobil 0172/6 64 38 86 gerne jederzeit zur Verfügung.



Abteilung Personal
Postfach 40 01 13 · 63246 Neu-Isenburg
www.genossenschaftsverband.de

Ihre Bewerbung – unter Angabe Ihres frühestmöglichen Eintrittstermins und Ihrer Gehaltsvorstellung – senden Sie

E-Mail:
jens.bickerle@genossenschaftsverband.de

FACHBEREICH 3: GESELLSCHAFTSWISSENSCHAFTEN

Das Veranstaltungsangebot orientiert sich an den verschiedenen Studiengängen im Fb 3 – Soziologie und Politologie für die Abschlüsse Diplom, Magister (Haupt- und Nebenfach, Lehrerbildung). Der Fachbereich besteht aus 5 Instituten. Entsprechend ist das Lehrangebot gegliedert. Das Institut für Arbeitslehre und Politische Bildung gibt es seit Beginn des Jahres 2001. Genauere Hinweise zu den Veranstaltungen, Erläuterungen der Abkürzungen für Fachgebiete und Scheinerwerb entnehmen Sie bitte dem Kommentierten Vorlesungsverzeichnis (erhältlich im Buchladen auf dem Campus „Uni-Buch GmbH“ und in der „Karl Marx Buchhandlung“ in der Jordanstraße. Für Fragen steht die studentische Studienberatung des Fachbereichs zur Verfügung. Während der Vorlesungszeit: Di 12-14, Mi 16-18, Do 12-14 in Raum 2303 (Turm); in den Semesterferien: Mi 12-14 (nicht im August).

Veranstaltungen für Studienanfänger und -anfängerinnen:

- Orientierungsveranstaltung des Fb 3 (4-tägige Blockveranst.); Beginn: 8.10., 10 Uhr (Ort: siehe Aushang u. KVV), Mo 14-17 Uhr Arbeitsgruppen.
- Orientierungswoche für Studierende der Lehramter: vom 8.-11.10., Beginn 8.10., 8.30, Hörsaal V (Hörsaalgebäude); Programm s. Aushang.
- Einführungsveranstaltungen in das Studium der Sozialwissenschaften für StudienanfängerInnen:
 Schwerpunkt Soziologie: Di Mi 8-10 (Vb 16.10.) **Mans, Dieter**
 Schwerpunkt Politologie: Fr 9.30-12 (Vb 19.10., 10-12) **Krell, Gert**

Zur Einführung werden außerdem sog. „Autonome Tutorien“ angeboten. Ankündigungen siehe Aushänge und KVV.

Hinweis: Studierende der Grundwissenschaften (Lehramt) können in allen Veranstaltungen des Fachbereichs, die mit GS1-8 oder G1-2 gekennzeichnet sind, den Grundschein im Fach Soziologie (GW3) und in den Veranstaltungen, die mit GP1-7 oder G1-2 gekennzeichnet sind, den Grundschein im Fach Politologie (GW2) erwerben.

INSTITUT FÜR GESELLSCHAFTS- UND POLITIKANALYSE

Grundstudium:

- | | | |
|--------|-----------------------------------------------------------------------------------------------------|--------------------------------------------------|
| V | Soziologie der Gefühle, Fr 11.30-13 (Vb 19.10.) | Hondrich, Karl Otto |
| V/GK/P | (G1/G2/GS1/GS8) Der Kampf um die Medien.
Mediengeschichte I, Di Mi 12-14 (Vb 16.10.) | Prokop, Dieter |
| V/GK/P | (G1/G2/GS1/GS8) Der Medienkapitalismus. Einführung für Erstsemester, Di Mi 14-16 (Vb 16.10.) | Prokop, Dieter |
| GK | (GS1/GP1) Ausbildung und Herrschaft I, Di 10-12 (Vb 16.10.) | Hirsch, Joachim
Kuhn, Christine |
| GK | (G1/G2) Macht und Herrschaft in soziologischen Theorien – eine Einführung, Mo 9-13 (Vb 15.10.) | Siegel, Tilla
Becker, Steffen |
| P | (GP2/GS4) Staatstheorie, Mi 12-14 (Vb 17.10.) | Esser, Josef |
| P | (G1/G2/GP4) Einführung in Internationale Politische Ökonomie, Di 10-12 (Vb 16.10.) | Esser, Josef |
| P | (GM2) Pionierinnen der empirischen Sozialforschung I, Do 10-12 (Vb 18.10.) | Gérhard, Ute |
| P | (G1/G2) Gesellschaftsanalyse am Beispiel Canadas, Mi 16-18 (Vb 17.10.) | Glatzer, Wolfgang |
| P | (G1) Wandlungsprozesse sozialer Ungleichheit, Blockseminar im Januar 2002 (Vorbespr. 18.10., 14-16) | Glatzer, Wolfgang |
| P | (G1/G2) Gesellschaftliche Naturverhältnisse, Mi 14-16 (Vb 17.10.) | Görg, Christoph |
| P | (G2) Einführung in die Marx'sche Theorie I, Mo 10-12 (Vb 15.10.) | Hirsch, Joachim |
| P | (GS6) Grundlagen der Religionssoziologie, Mi 14-16 (Vb 17.10.) | Kellner, Hansfried |
| P | (GS2/GP5) Stadtentwicklungskonzepte im Wandel, Di 12-14 (Vb 16.10.) | Rodenstein, Marianne |
| P | (GS1) Einführung in die Industriesoziologie, Do 10-12 (Vb 18.10.) | Schumm, Wilhelm |
| Ü | Vorbereitung des Schulpraktikums Gruppe I, Mi 10-12 (Vb 17.10.) | Kuhn, Christine |
| Ü | Vorbereitung des Schulpraktikums Gruppe II, Mi 12-14 (Vb 17.10.) | Kuhn, Christine |

Hauptstudium:

- | | | |
|---|--------------------------------------------------|----------------------------|
| V | Soziologie der Gefühle, Fr 11.30-13 (Vb 19.10.) | Hondrich, Karl Otto |
| V | Soziologie und Philosophie, Mi 16-18 (Vb 17.10.) | Preyer, Gerhard |



SCHOTTENPREISE!

Das Konzept: Markenqualität zu günstigen Preisen!

Bei diesen Schotten finden Sie Restposten, Auslaufmodelle, 2. Wahl, Herstellermuster, Second Hand...

Alles in Spitzenqualität zu garantiert niedrigsten Schottenpreisen!

McTREK bietet

Abenteuer- und Reisebekleidung, Winter- und Wanderbekleidung, Trekking-, Winter- und Bergschuhe, Rucksäcke, Tagesrucksäcke, Schlafsäcke, Isomatten, Zelte, Kocher, Flaschen und alles Zubehör für die Reise und das Abenteuer unter freiem Himmel!

BenBIKE bietet

Markenqualität rund ums Fahrrad: Trekking- und Stadträder, Mountainbikes und Kinderräder. Außerdem alles, was man zum Radfahren braucht: Fahrradkomponenten, Bekleidung, Schuhe, Werkzeug und Pflegemittel. Restposten und Auslaufmodelle in Spitzenqualität zu günstigen BenBIKE-Preisen.

Mit Servicewerkstatt!

Alle neuen Räder mit Garantie und Reparaturservice

Kommen Sie zu McTREK und BenBIKE und lassen Sie sich von den sensationell günstigen Angeboten für hochwertige Markenprodukte überraschen!

Ständig neue Lieferungen!

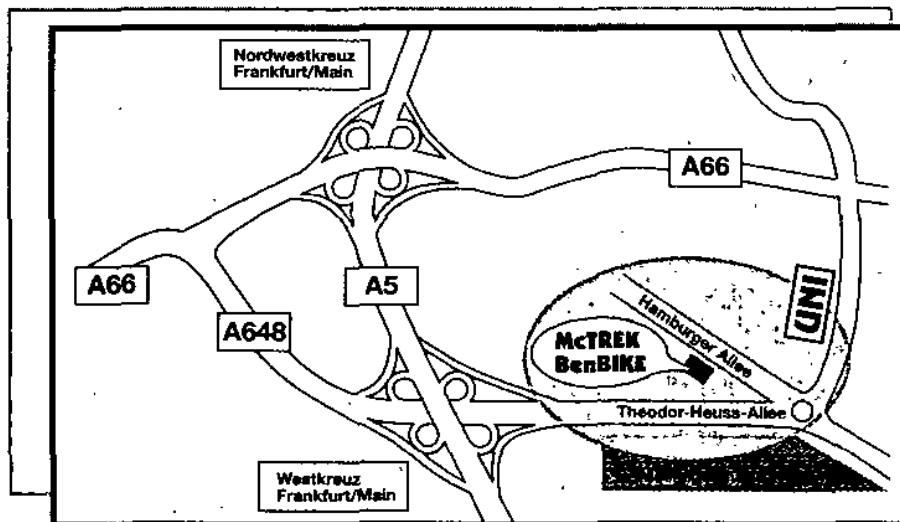

McTREK und BenBIKE finden Sie in der Hamburger Allee 49-53, 60486 Frankfurt (Nahe Messeturm!) Tel. McTREK: 069 - 9799 20 10, Tel. BenBIKE: 069 - 9799 20 20, Fax: 069 - 9799 20 40; S-Bahn: S3 - S6 Haltestelle Westbahnhof; U-Bahn: U6 + U7 Haltestelle Bockenheimer Warte; Straßenbahn Linie 16: Haltestelle Varrentrappstraße und Bus: 32 + 60 Haltestelle Senkenberganlage

Öffnungszeiten:

Montag bis Freitag von 10.00 bis 19.00 Uhr, Samstag von 10.00 bis 18.00 Uhr

www.mctrek.de

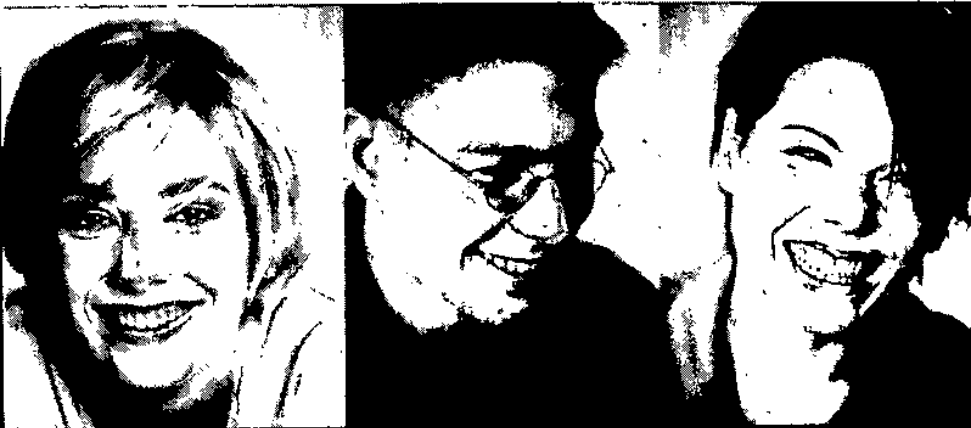

So sehen Absolventen
aus, die sich von der
Theorie verabschieden.

Für Universitäts- und Fachhochschulabsolventen: Die Postbank bietet Ihnen beste Chancen für
Start in die berufliche Zukunft. Per **Traineeprogramm** oder **DirektEinstieg**. Weitere Information
Deutsche Postbank AG, Personalmanagement, Postfach 4000, 53105 Bonn. Oder: www.postbank.de/

Die Postbank:

Größte Retailbank
in Deutschland

Marktführer
im Homebanking

260 Milliarden DM
Bilanzsumme

12.000 Mitarbeiterinnen
und Mitarbeiter

Weitere Informationen:
www.postbank.de

 **Postbank**

- S** (HP/HS) Organisation und Umwelt im Wandel – Gemeinsames Programmseminar zum gleichlautenden Studienprogramm, Do 14-18, 14-tgl. (Vb 18.10.); Brentel, Helmut; Cattero, Bruno; Hirsch, Joachim; Schumm, Wilhelm; Siegel, Tilla (uMv Kassner, Karsten; Leichthammer, Kerstin; Vormbusch, Uwe) **Gem.-Veranst.**
- S** (HS/HP) Kommunale Planungshoheit und Investoreninteressen am Beispiel der Hochhausplanung, Mi 16-18 (Vb 24.10.) **Lüpke, Dieter von**
- S** (HS/HP) Die moderne Gesellschaft als Dilemma der Islamischen Ethnik oder Instrumentalisierung des Islam durch die Islamisten?, Mi 16-18 (Vb 17.10.) **Allafi, Mohammad**
- S** (HS/HP) Politische Gewalt in der Bundesrepublik 1967 bis 2000, Fr 14-16 (Vb 19.10.) **Beste, Hubert**
- S** (HS) Historisch-soziologische Ansätze zur Erklärung gesellschaftlicher Entwicklungen, Mo 14-16 (Vb 15.10.) **Bohler, Karl Friedrich**
- S** (HA/HS) Europäisches Sozialmodell – die Europäisierung der industriellen Beziehungen, Blockveranst. (Vorb. 17.10., 12 Uhr) **Cattero, Bruno
Schroeder, Wolfgang**
- S** (HP/HS) Feministische Analysen wohlfahrtsstaatlicher Geschlechterregime, Do 16-18 (Vb 25.10.) **Dackweiler, Regina**
- S** (HP/HS) Stadt und Staat in der europäischen Mehrebenenverflechtung, Do 12-14 (Vb 18.10.) **Esser, Josef**
- S** (HA) Zur aktuellen politischen und gesellschaftlichen Lage Mexicos, vor dem Hintergrund der Theorie der vier Ethen der kapitalistischen Moderne von B. Echeverria, Blockseminar (Vorb. 25.10., 12-14) **Gandler, Stefan
Gerhard, Ute**
- S** (Emp) Gleichstellungspolitik – empirisch, Di 12-16 (Vb 16.10.)
- S** (HP/HS) Klassische politische Theorien der Geschlechterverhältnisse: G.W.F. Hegel, Do 16-18 (Vb 25.10.) **Herrmann, Anita**



Technology changes
Relations just a little

RAND Worldwide™

RAND Worldwide™ ist ein stark expandierendes Unternehmen mit Schwerpunkt im CAD/CAM/CAE-Markt und IT-Solutions. Mit unseren über 1350 Mitarbeitern in ca. 100 Geschäftsstellen weltweit unterstützen wir als Systemintegrator Spitzentechnologien für den Prozess der Produktentwicklung, vom Design bis zur Fertigung.

Sie absolvieren ein technisches oder wirtschaftswissenschaftliches Studium? Dann haben Sie bei uns die Möglichkeit im Rahmen von Industriepraktika sowie durch Anfertigung von Diplomarbeiten praktische Erfahrungen vor Ort zu erwerben.

Haben wir Ihr Interesse geweckt?
Dann freuen wir uns auf Ihre Bewerbung.

RAND
WORLDWIDE
Knowledge to provide

Tel.: (07961) 890-190 | rand@rand.de
Fax: (07961) 890-177 | www.rand.de

Fb 3

S	(HS/HP/Emp) Hochschulpolitik und Hochschulreform, Di 14-16 (Vb 16.10.)	Hirsch, Joachim
S	(HS) Texte (interdisziplinär) zur Soziologie der Gefühle, Fr 10-11.30 (Vb 19.10.)	Hondrich, Karl Otto
S	(HS/Emp) Soziale Grenzen (Abschluß des Empirikurses) und Grenzsituationen der Sozialität, Do 16-18 (Vb 18.10.)	Hondrich, Karl Otto
S	(HS) Zur Soziologie und Geschichte des Bildungsgedankens in Deutschland, Di 14-16 (Vb 16.10.) (uMv Neubrand, Christof)	Kellner, Hansfried
S	(HS) Fragen des Menschentums bei Max Weber und Friedrich Nietzsche, Mi 16-18 (Vb 17.10.) (uMv Neubrand, Christof)	Kellner, Hansfried
S	(HS) Zur soziologischen Theorie des Nationalsozialismus und des Generationstransfers I. Betrachtungen ausgewählter Studien, Do 12-16, 14-tgl. (Vb 25.10.)	Keval, Susanna
S	(HS/HP) Juden in Deutschland, 1945-2000, Mo 16-18 (Vb 5.11.)	Krohn, Helga
S	(HP/HS) Wozu ist die Schule da ?, Fr 10-12 (Vb 19.10.)	Kuhn, Christine Bös, Ursula
S	(HP/HS) Grundprobleme der Marx'schen Akkumulations- und Krisentheorie, Mi 10-12 (Vb 17.10.)	Lüthje, Boy
S	(HS/HP) Die städtebauliche Entwicklung der Stadt Frankfurt am Main, Mo 14-16 (Vb 15.10.)	Mehr, Darius
S	(HA) Simmel als Klassiker der Soziologie, Mo 14-16 (Vb 15.10.)	Mingot, Karl Neubrand, Christof-Matthias
S	(HP/HS) Subjektivität im Postfordistischen Kapitalismus, Do 12-14 (Vb 18.10.)	Naumann, Thilo-Maria
S	(HS/HP) Frauenpolitische Strategien: Analyse, aktuelle Debatten, Perspektiven, Mo 14-16 (Vb 15.10.)	Niekant, Renate Rudolph, Clarissa
S	(HS) Soziologie und Philosophie (Schwerpunkte), Do 16-18 (Vb 18.10.)	Preyer, Gerhard
S	(HP/HS) Geld und Staat. Probleme des Währungssystems nach der Einführung des EURO, Mo 16-18 (Vb 22.10.)	Rakowitz, Nadja
S	(HS/HP) Die historische Entwicklung von Städten und deren heutiges kulturelles Gesicht. Am Beispiel Frankfurt am Main, Di 16-18 (Vb 16.10.)	Reisch, Linda
S	(HS) Zur Soziologie der „gebildeten Klasse“, Mi 16-18 (Vb 17.10.)	Resch, Christine
S	(Emp) Mobilität und Identität (auch für Schwerpunkt Stadt- und Regionalentwicklung im Kontext von Europäisierung und Globalisierung), Mi 10-14 (Vb 17.10.)	Rodenstein, Marianne
S	(HS) Sozialer Wandel von Sterben und Tod, Do 16-18 (Vb 18.10.)	Rodenstein, Marianne
S	(HS) Gewalt im Geschlechterverhältnis aus der Perspektive einer Soziologie sozialer Probleme, Di 16-18 (Vb 16.10.)	Schäfer, Reinhild
S	(Emp) Wandel der Organisation und Region. Empiriepraktikum im Rahmen des Studienprogramms „Organisation und Umwelt im Wandel“, Mi 9-13 (Vb 17.10.) (uMv Vormbusch, Uwe)	Schumm, Wilhelm
S	(HS/HP) Neue Abrechnungsverfahren und Qualitätssicherung im Gesundheitswesen und deren Nutzungsmöglichkeiten zur Beurteilung der medizinischen Versorgung, Mi 16-18 (Vb 24.10.)	Seibert, Winfried
S	(HA/HS) Macht in Organisationen aus der Sicht sozialwissenschaftlicher Theorien, Blockveranstaltung (Vorbespr. 26.10, 10 Uhr)	Siegel, Tilla Becker, Steffen
S	(HS) Selbststeuerung und Rechenschaftspflicht. Die neue Programmatik der governance in Betrieb und Gesellschaft, Do 10-12 (Vb 25.10.)	Vormbusch, Uwe
S	(HS/HP) Kommunikationsraum Internet: Gendered Spaces?, Do 16-18 (Vb 18.10.) (uMv Böttcher, Frauke)	Wischermann, Ulla
KO	Forschungskolloquium des Interdisziplinären Cornelia Goethe Centrums, Mi 18-20, 14-tgl. (Vb 24.10.); Hellinger, Marlis; Opfermann, Susanne; Peter-Bolaender, Martina; Rang, Brita; Sacksofsky, Ute; Schlüpmann, Heide; Gerhard, Ute; Apitzsch, Ursula; Braig, Marianne; Wischermann, Ulla	Gem.-Veranst.
KO	des Schwerpunktes „Stadt- und Regionalentwicklung im Kontext von Europäisierung und Globalisierung“, Di 18-20 (Vb 16.10.)	Esser, Josef
KO	für DiplomandInnen und DoktorandInnen (pers. Anm. im R 2629), n.V.	Gerhard, Ute
KO	für DiplomandInnen und MagisterkandidatInnen, Do 18-20 (Vb 18.10.)	Hondrich, Karl Otto Glatzer, Wolfgang
KO	für Diplomanden und Examenskandidaten, Mi 18-20 (Vb 17.10.)	Kellner, Hansfried

- KO** Forschungskolloquium: Aktuelle Fragen zur kulturellen Globalisierung, Di 16-18 (Vb 16.10.)
- KO** des Schwerpunktes Stadt- und Regionalentwicklung im Kontext von Europäisierung und Globalisierung für ExamenkandidatInnen und DoktorandInnen, Di 18-20 (Vb 16.10.)
- KO** für DiplomandInnen und DoktorandInnen, Do 18-20, 14-tgl. (Vb 18.10.)

Kellner, Hansfried
Bohler, Karl Friedrich

Rodenstein, Marianne

Siegel, Tilla

**INSTITUT FÜR VERGLEICHENDE POLITIKWISSENSCHAFT
UND INTERNATIONALE BEZIEHUNGEN**

Grundstudium:

- V** Deutsche Außenpolitik, Mi 12-14 (Vb 17.10.)
- V/GK** (G1/G2/GP4) Einführung in das Studium der Sozialwissenschaften (Schwerpunkt Politikwissenschaft), Fr 9.30-12 (Vb 19.10., 10-12)
- GK** (G1/GP2) Zur Entwicklung des Freiheitsbegriffs und der Freiheitsgarantien II, Do 12-14 (Vb 18.10.)
- GK** (GP1/G2) Entstehung, politisches System und Struktur der BRD I, Mo 14-16 (Vb 15.10.)
- P** (GP3) Wirtschaft und Gesellschaft in arabischen Ländern, Mo 16-18 (Vb 15.10.)
- P** (GP4) Einführung in Entwicklungstheorien und Entwicklungspolitik, Mi 10-12 (Vb 17.10.)
- P** (GM2) Entwicklung messen? Einführung in die Methoden der Erforschung von Entwicklung und Unterentwicklung I, Do 16-18 (Vb 18.10.)
- P** (GP2/GP3) Repräsentation und repräsentative Demokratie, Do 10-12 (Vb 18.10.)

Hellmann, Gunther

Krell, Gert

Maus, Ingeborg

Rodrian-Pfennig, Margit

Boedicker, Heike

Braig, Marianne

Braig, Marianne

Greß, Franz

**Das Kompetenzzentrum in Forschung und Lehre
für Banking & Finance**



Hochschule
für Bankwirtschaft / HfB

Karriere mit Zukunft

Getting on the job in zwei Semestern

Master of Arts (Banking & Finance)

- staatlich anerkannt und FIBAA akkreditiert -

mit den Schwerpunkten Investment Banking oder Bankmanagement.
Parallel zum Studium besteht die Möglichkeit zur Teilzeitbeschäftigung
in einem Unternehmen der Finanzwirtschaft.

Beginn: Sommersemester 2002 (März 2002)

Bewerbungsfrist: 31.10.2001

www.hfb.de

Hochschule für Bankwirtschaft

Sonnemannstraße 9-11 · 60314 Frankfurt am Main

Tel. 069/154008-735 · eMail: info@hfb.de

Fb 3

P	(GP3) Einführung in das Regierungssystem der USA, Mo 14-16 (Vb 15.10.)	Greß, Franz
P	(GM2) Methoden der Außenpolitikanalyse am Beispiel deutscher Außenpolitik II, Do 16-18 (Vb 18.10.)	Hellmann, Gunther
P	(GP1/GP4) Außenpolitikanalyse am Beispiel deutscher Außenpolitik (begleitendes Proseminar zur Vorlesung), Do 12-14 (Vb 18.10.)	Hellmann, Gunther
P	(G1/G2/GP4) Einführung in die Internationale Politische Ökonomie, Di 10-12 (Vb 16.10.)	Krell, Gert
P	(G1/GP2) Die politische Theorie des Konservatismus, Di 12-14 (Vb 16.10.)	Maus, Ingeborg
P	(G1/GP2) Utilitaristische Moral und Politik, Mo 10-12 (Vb 15.10.)	Niesen, Peter Kreide, Regina
P	(GP3) Einführung in die Parteienforschung, Di 14-16 (Vb 16.10.)	Puhle, Hans-Jürgen
P	(GP1) Einführung in Theorie und Praxis politischer Bildung, Di 16-18 (Vb 16.10.)	Rodrian-Pfennig, Margit
P	(GP3) Parteien und Parteiensysteme in Mittel-, Südost- und Osteuropa, Di 12-14 (Vb 16.10.)	Tatur, Melanie
P	(GP3) Der moderne Staat, Di 10-12 (Vb 16.10.)	Tatur, Melanie
P	(G2/GP2) Neuere Texte zum Verhältnis von Recht, Moral und demokratischem Diskurs, dreiwöchige Blockveranst. (Vorbetr. 26.10., 12 Uhr)	Thiele, Ulrich
Ü	Nachbereitung des grundwissenschaftlichen Herbstpraktikums, n.V.	Apel, Ingrid
Ü	Vorbereitung des grundwissenschaftlichen Frühjahrspraktikums (Schule in der Einwanderungsgesellschaft), Mi 10-12 (Vb 17.10.)	Apel, Ingrid
Ü	Holocaust – Erziehung – Menschenrechte, Do 14-16 (Vb 18.10.)	Apel, Ingrid
Ü	Auswertung des grundwissenschaftlichen Herbstpraktikums, n.V.	Rodrian-Pfennig, Margit
Ü	Vorbereitung des grundwissenschaftlichen Frühjahrspraktikums, Di 12-14 (Vb 16.10.)	Rodrian-Pfennig, Margit
Hauptstudium:		
S	(HP/HS) Interkulturelle Erziehung im europäischen Vergleich, Fr 12-14 (Vb 19.10.)	Apel, Ingrid
S	(HP/HA) Verwandlung sozialrevolutionärer Ideen in (Begründungen von) Herrschaft, Blockveranst., s. Aush.	Barcha, Fady
S	(HP) Arbeiterprotest und Arbeiterbewegung in Europa von 1848 bis 1914, Mi 18-20 (Vb 17.10.)	Becker, Jens
S	(HP) Staat und Gesellschaft in der Theoriegeschichte der Arbeiterbewegung des 19. und 20. Jh., Mi 18-20 (Vb 17.10.)	Behrens, Diethard
S	(Emp) Gender Mainstreaming – Entwicklungspolitische Ansätze als Modell?, I, Do 10-12 (Vb 18.10.)	Braig, Marianne
S	(Emp) Stand und Perspektiven der Europäischen Integration I (mit einwöchiger Exkursion nach Brüssel im Februar oder März 2002, begrenzte TeilnZahl), Fr 12-14 (Vb 19.10.)	Greß, Franz
S	(HP) Das föderative System der BRD zwischen Reformnotwendigkeit und Krisenmanagement, Di 12-14 (Vb 16.10.)	Greß, Franz
S	(HP) Citizenship, soziale Gerechtigkeit und Frieden als Mobilisierungsstrategien lateinamerikanischer Frauenorganisationen, Mo 10-12 (Vb 15.10.)	Helfrich-Bernal, Linda Hirsch, Michael Maus, Ingeborg Krell, Gert
S	(HP) Walter Benjamins Politik, Blockveranst., s. Aush.	
S	(Emp) Weltordnungspolitik der USA II, Fr 14-16 (Vb 19.10.)	
S	(HP) Nichtregierungsorganisationen (NRO) in der deutschen Entwicklungszusammenarbeit: Ziele, Programme und Berufsmöglichkeiten, Blockseminar 8.10.2.2002 (Anm. 22.10., 10 Uhr)	Krueck, Oliver
S	(HP) Zur Theorie und Praxis amerikanischer Hegemonialpolitik am Beispiel Raketenabwehr, Mo 10-12 (Vb 15.10.)	Kubbig, Bernd W.
S	(HP) Nationenbildung und Moderne: Theorie und Fallbeispiele aus Mittelost-, Ost- und Südosteuropa, Do 10-12 (Vb 18.10.)	Lange, Claudia Maus, Ingeborg
S	(HP) Theorie der Volkssouveränität, Do 16-18 (Vb 18.10.)	
S	(HP) Theorien der internationalen Beziehungen, Mi 12-14 (Vb 17.10.)	Müller, Harald
S	(HP) Demokratietheorien und Demokratieformen, Di 16-18 (Vb 16.10.)	Puhle, Hans-Jürgen
S	(HP) Regionalismus, Nationalismus und Demokratie in Europa, Mi 10-12 (Vb 17.10.)	Puhle, Hans-Jürgen



Danet ist eine dynamische, international tätige Unternehmensgruppe der Beratungs- und Softwarebranche mit einem Umsatz von über 170 Mio. DM in 2000. Unsere 700 Mitarbeiter lösen komplexe Aufgabenstellungen im Auftrag von Telekom-Netzdienstleistern, erarbeiten branchenübergreifende Softwarelösungen für Banken, Industrie und Handel und bieten Beratungsleistungen für ITK-Industrie und Großunternehmen. Die Hälfte unserer Mitarbeiter ist als Gesellschafter an unserem Unternehmen beteiligt.

Um weiter expandieren zu können, suchen wir Absolventen/-innen der Studiengänge

Informatik, Mathematik, Wirtschaftswissenschaften oder verwandter Studiengänge,

die viel bewegen möchten und gerne frühzeitig Verantwortung übernehmen.

Sie erleben bei Danet eine Unternehmenskultur, die durch Offenheit, Teamgeist, persönlichen Freiraum, flache Hierarchien und hohes Engagement jedes einzelnen geprägt ist.

Spannende Projekte mit täglich neuen Herausforderungen und ein Weiterbildungskonzept, das Ihre persönliche Entwicklung ebenso fördert wie Ihre Fachkompetenz, bringen Sie weiter.

Ansprechende Sozialleistungen, Gewinnbeteiligung und die Möglichkeit, Gesellschafteranteile zu erwerben, bilden einen attraktiven Rahmen. Weitere aktuelle Informationen über die Danet-Gruppe finden Sie unter <http://www.danet.de>.

Interessiert ?

Dann senden Sie Ihre Bewerbungsunterlagen mit Ortswunsch an

Danet GmbH

Zentrales Personalmarketing

Katja Anacker

Gutenbergstraße 10 · 64331 Weiterstadt

Telefon (0 61 51) 8 68-2 75

e-mail: anacker@danet.de

<http://www.danet.de>

danet

Beratung und Software-Entwicklung

Bonn · Darmstadt/Weiterstadt · Dortmund · Hamburg · München · Schwerin · Stuttgart
Brighton · Paris · Vilnius · Wien · Annapolis/USA · Pittsburgh, USA · Zürich

W i s s e n w i e e s g e h t

Fb 3

- S** (HP) Migration, Staatsbürgerschaft und Bildung, Mo 10-12 (Vb 15.10.) **Rodrian-Pfennig, Margit**
- S** (HP) Vielfalt der Moderne: Säkularisierungspfade, Modernisierungsstrategien und „Kreolisierung“ politischer Kulturen, Mi 10-12 (Vb 17.10.) **Tatur, Melanie**
- S** (HP) Institutionen und Institutionalismen in der europäischen Integration und Integrationsforschung, Mi 14-16 (Vb 17.10.) **Wagner, Wolfgang**
- S** (HP) Internationale Frauenbewegungen und Frauenmenschens-rechtspolitik, Mo 14-16 (Vb 15.10.) **Wölte, Sonja**
- KO** zu Abschlußarbeiten, Di 18-20 (Vb 16.10.) **Braig, Marianne**
- KO** zu Abschlußarbeiten, Mi 16-18 (Vb 17.10.) **Hellmann, Gunther**
- KO** zu Abschlußarbeiten, Di 16-18 (Vb 16.10.) **Krell, Gert**
- KO** Programmseminar Studienprogramm USA, Di 18-20, 14-tgl. (Vb 16.10.) **Krell, Gert**
- KO** **Hils, Jochen**
- KO** Forschungskolloquium – Ansätze supranationaler und globaler Organisation der Politik, Di 18-20 (Vb 16.10.) **Kubbig, Bernd W.**
- KO** Forschungskolloquium für Fortgeschrittene und Examenskandidaten/(Innen), Di 18-20 (Vb 23.10.) **Maus, Ingeborg**
- KO** Methodenprobleme qualitativer Sozialforschung im Bereich schulbezogener Bildung, Fr 10-12 (Vb 19.10.) **Neves, Marcelo**
- KO** zu Abschlussarbeiten, Di 18-20 (Vb 16.10.) **Puhle, Hans-Jürgen**
- KO** zu Abschlussarbeiten, Di 18-20 (Vb 16.10.) **Rodrian-Pfennig, Margit**
- KO** zu Abschlussarbeiten, Di 18-20 (Vb 16.10.) **Apel, Ingrid**
- KO** zu Abschlussarbeiten, Di 18-20 (Vb 16.10.) **Nonnenmacher, Frank**
- KO** zu Abschlussarbeiten, Di 18-20 (Vb 16.10.) **Tatur, Melanie**

INSTITUT FÜR SOZIALISATIONSFORSCHUNG UND SOZIALPSYCHOLOGIE**Grundstudium:**

- V** (GS5/HS/GSpsy T/HSpsy) Subjektivität in der spätmodernen Gesellschaft. Überlegungen aus psychoanalytisch-sozialpsychologischer Perspektive, Di 14-16 (Vb 16.10.) **Busch, Hans-Joachim**
- GK** (GS2/GS6/GP2/GS5/GS7/GP5) Probleme interkulturellen Verstehens II (Fortsetzung vom SS 2001), Fr 10-12 (Vb 19.4.) **Apitzsch, Ursula**
- GK** (GS5/GSpsy E/GS7) Sozialisation: Männliche Adoleszenz. Konstruktionen der Geschlechtsidentität in Soziologie und Sozialpsychologie II, Di 12-16 (Vb 16.10.) **Kreide, Regina**
- GK** (G2/GSpsy T/GSpsy E) Einführung in die Psychoanalyse: Psychoanalyse und Kunst I, Fr 10-12 (Vb 19.10.) **Bosse, Hans**
- GK** (GS5) Einführung in die Theorien und Methoden der Kindheitssoziologie, Di 8-12 (Vb 16.10.) **Clemenz, Manfred**
- GK** (G1/GS5/GS6/GS7/GSpsy T) (Einführungsvorlesung) Einführung in die psychoanalytische Theorie Sigmund Freuds unter den Gesichtspunkten einer soziologisch orientierten Sozialpsychologie I, Fr 10-12 (Vb 19.10.) **Neumann-Braun, Klaus**
- P** (GS5/GS6/GSpsy E) Jugend und Popmusik, Blockveranst. jeweils Do 9-13, 14-18 zu Beginn und Ende des Semesters **Oevermann, Ulrich**
- P** (G2/GS5/GS6/GS8) Interaktion, Identität, Präsentation – einführende Texte in interpretative Theorien der Soziologie, Mi 8-12 (Vb 17.10.) **Hinz, Ralf**
- P** (GS5/GS6/GS7/GSpsy T) Ausgewählte Problemstellungen der Freudschen Theorie im Lichte der modernen Kognitionstheorien und Theorien der Ontogenese, Fr 14-16 (Vb 19.10.) **Neumann-Braun, Klaus**
- Ü** Vorbereitung des Frühjahrspraktikums 2002 (Schulentwicklung und Wandel der Lehrerverbeit), Do 10-12 (Vb 18.10.) **Oevermann, Ulrich**
- Ü** Semesterbegleitendes Schulpraktikum: Medien und Schule, Begleitveranstaltung Mi 16 s.t.-19, 14-tgl. (Vb 17.10.) und Blockveranst. 26.10., 9-18 **Bös, Ursula**
- Ü** Nachbereitung für Lehramtsstudierende, Mi 8-10 (Vb 17.10.) **Bös, Ursula**
- Ü** Nachbereitung für Lehramtsstudierende, Mi 8-10 (Vb 17.10.) **Papadopoulos-Killius, Rosemarie**

Hauptstudium:

- V** (GS5/HS/GSpsy T/HSpsy) Subjektivität in der spätmodernen Gesellschaft. Überlegungen aus psychoanalytisch-sozialpsychologischer Perspektive, Di 14-16 (Vb 16.10.) **Busch, Hans-Joachim**
- S** (HS/HP) Wozu ist die Schule da?, Fr 10-12 (Vb 19.10.) **Bös, Ursula**
- S** (HS/HSpsy) Öffentliches Bewußtsein und das Unbewußte in der Geschichte II, Fr 12-16 (Vb 19.10.) **Kuhn, Christine**
- S** (HS) Freuds Wissenschaft vom Unbewußten und ihr Bezug zur Problematik weiblicher Sozialisation, Di 16-19, 14-tgl. (Vb 16.10.) **Bosse, Hans**
- S** (HS) Freuds Wissenschaft vom Unbewußten und ihr Bezug zur Problematik weiblicher Sozialisation, Di 16-19, 14-tgl. (Vb 16.10.) **Brick, Barbara**
- S** (HS) Freuds Wissenschaft vom Unbewußten und ihr Bezug zur Problematik weiblicher Sozialisation, Di 16-19, 14-tgl. (Vb 16.10.) **Görflich, Bernhard**

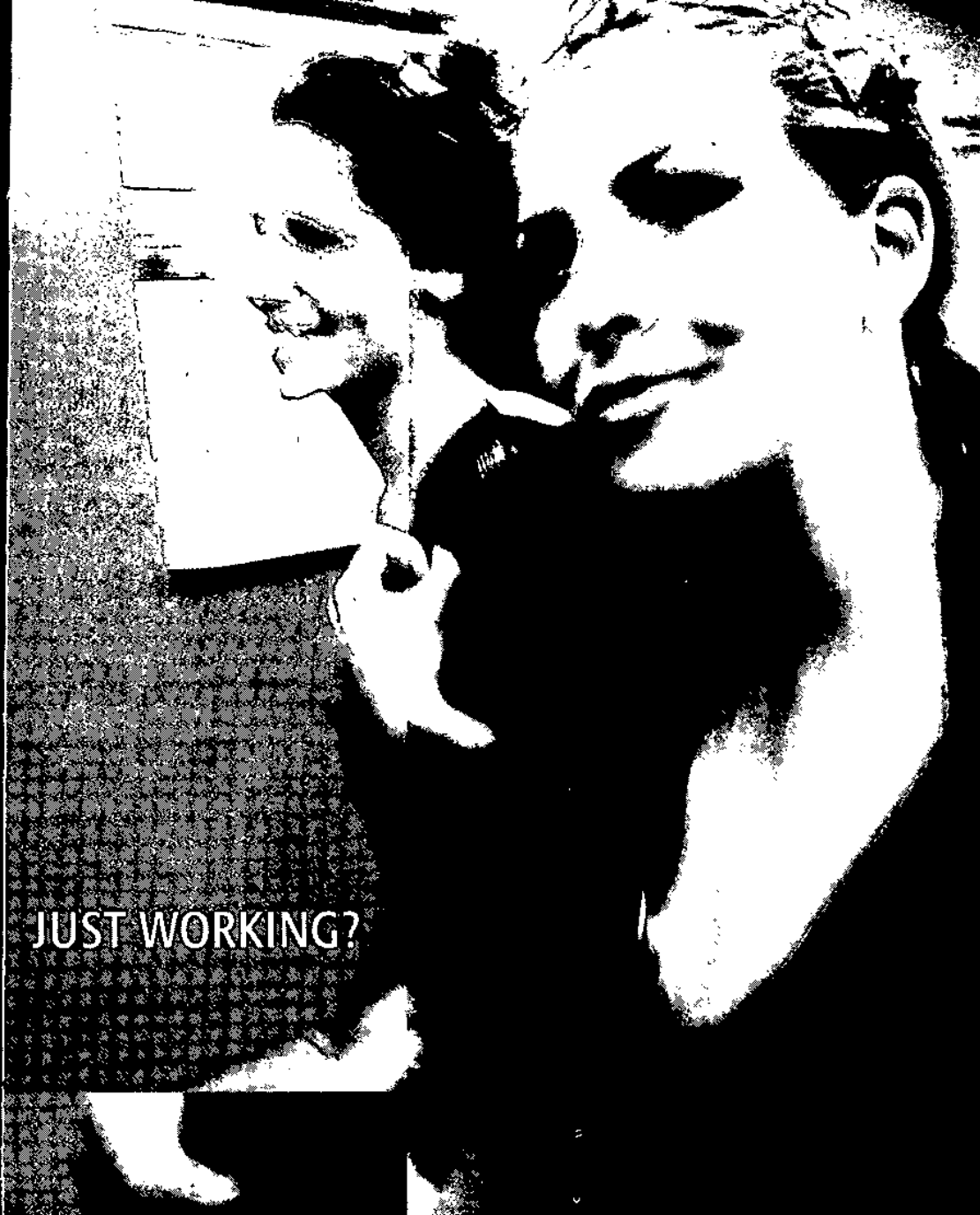

JUST WORKING?

HIER HABEN ABSOLVENTEN/INNEN STARKE PERSPEKTIVEN: CAREER MADE BY ALLIANZ!

Sie haben eine gute Ausbildung – und noch viel vor. Da wäre es doch schade, jetzt „nur“ an die Arbeit zu denken. Kommen Sie zur Allianz. Denn wir suchen Persönlichkeiten, die mit uns durchstarten, sich weiterentwickeln und dabei die eigenen Vorstellungen nie aus den Augen verlieren. Das erwartet Sie: Einstiegspositionen mit Verantwortung, ein erfolgsorientiertes Umfeld und beste

Aufstiegchancen. Ihre Stärken: ein guter Abschluss in Jura/ Volks-/Wirtschaftswissenschaften/ Mathematik/ Informatik, Kreativität, Teamgeist und Begeisterung. Je mehr, desto besser. Jetzt bewerben! Allianz Lebensversicherungs-AG, Personalmarketing, Sabine Bauknecht, Reinsburgstraße 19, 70178 Stuttgart, 0711. 663-26 12, sabine.bauknecht@allianz.de, oder Info: <http://perspektiven.allianz.de>

Allianz 

Fb 3

S	(HS/HS) Probleme qualitativer Sozialforschung (laufendes Forschungspraktikum), Fr 14-16 (Vb 19.10.)	Clemenz, Manfred
S	(HS/HSpsy) Hermeneutische Methode und biographische Rekonstruktion, Do 10-12 (Vb 18.10.)	Clemenz, Manfred
S	(HS/HSpsy) Grundthemen der Ethnopschoanalyse I, Blockveranst., Vorbespr. s. Aush.	Erdheim, Mario
S	(HS) Zur Soziologie des Intellektuellen. Die Affäre Dreyfus und ihre Bedeutung für die Konstitution des modernen Intellektuellen, Di 14-16 (Vb 16.10.)	Franzmann, Andreas
S	(HS/HSpsy) Adoleszenzkrise als biographische Weichenstellung, Fr 12-14 (Vb 19.10.)	Gärtner, Christel
S	(HS) Kulturprozesse und Einwanderung. Fallanalysen zu historischen und aktuellen Entwicklungen, Blocksem., Vorbespr. 17.10., 12-14	Inowlocki, Lena
S	(HS/HSpsy) Familiendynamiken in der Adoleszenz, Fr 10-12 (Vb 19.10.)	King, Vera
S	(HS) Analyse biographischer Interviews mit erwerbstätigen Frauen II, Blocksem., Vorbespr. 22.10., 10-12	Kontos, Maria
S	(HS) Forschungsseminar/Forschungskolloquium, Di 14-16 (Vb 16.10.)	Neumann-Braun, Klaus
S	(Emp) Methoden der Gesprächsanalyse am Beispiel der Untersuchung der Kommunikation von Jugendlichen II (Seminar hat bereits im Sommersem. 2001 begonnen, Neuaufnahmen nicht möglich), Mi 14-16 (Vb 17.10.) (uMv Deppermann, Arnulf)	Neumann-Braun, Klaus
S	(Emp/FP) Ständiges Forschungspraktikum. Anwendung von Verfahren der objektiven Hermeneutik in der Datenerhebung und -auswertung, Fr 16-21 (Vb 19.10.)	Oevermann, Ulrich
S	(HS) Die Hobbes-Boyle-Kontroverse und die soziale Konstruktion von Wissenschaft, Mi 10-12 (Vb 17.10.) (uMv Süßmann, Johannes; Zittel, Claus; Zehentreiter, Ferdinand)	Oevermann, Ulrich Detel, Wolfgang Schorn-Schütte, Luise
S	(HS) Konstruktionsprobleme der Professionalisierungstheorie und ihre Implikation für eine allgemeine Theorie des Wissens (Forschungsseminar im Zusammenhang mit dem SFB/FK 435 „Wissenskultur und gesellschaftlicher Wandel“), Do 16-18.30 (Vb 18.10.)	Oevermann, Ulrich
S	(HS/HP) Das Eigene und das Fremde, Outgoings aus der BRD und Incomings aus anderen Ländern (für Erasmusstudierende, pers. Anm. R 2131), Mo 14-16 (Vb 15.10.)	Papadopoulos-Killius, Rosemarie
S	(HS/HP/HSpsy) Wissenschaft im Nationalsozialismus in Frankfurt a.M., Mi 16-18 (Vb 17.10.)	Peter, Jürgen Scheid, Claudia
S	(HS) Lektüreseminar: Freud, Blockveranst.	
S	(HA/HS) Der Beitrag der Professionalisierungstheorie zur Soziologie der Bildung, Fr 15-17 (Vb 19.10.)	Twardella, Johannes
Ü	zum Seminar: Wozu ist die Schule da?, Do 14-16 (Vb 18.10.)	Bös, Ursula
KO	für DoktorandInnen und DiplomandInnen, Do 10-12 (Vb 18.10.)	Apitzsch, Ursula
KO	Hermeneutisches Forschungskolloquium, Di 16-20, 14-tgl. (Vb 16.10.)	Bosse, Hans King, Vera
KO	Ästhetische Theorie und ästhetische Hermeneutik, Di 18-20 (Vb 16.10.)	Clemenz, Manfred
KO	Forschungskolloquium: Probleme der hermeneutischen Sozialforschung im Zusammenhang soziologischer Sozialisationstheorie und Kulturtheorie (für Doktoranden, Diplomanden und Mitarbeiter), Do 18.30-21 (Vb 18.10.)	Oevermann, Ulrich

INSTITUT FÜR METHODOLOGIE**Grundstudium:**

GK	(G1) Einführung in das Studium der Sozialwissenschaften (Schwerpunkt Soziologie), Di Mi 8-10 (Vb 16.10.)	Mans, Dieter
GK	(G1) Einführung in Jürgen Habermas' Sozialphilosophie, I, Do 10-12 (Vb 18.10.)	Neves, Marcelo
GK	(G1) Gesellschaft. Einführung in einen unergründlichen Grundbegriff der Soziologie. Anfangssemester, Do 8.45-9.45 (Vb 18.10.)	Ritsert, Jürgen
GK	(GM1/GM2) Einführung in die empirische Sozialforschung und ihre Methoden, Einheitskurs zweisemestrig, Mo Mi 9-12 (Vb 15.10.)	Tiemann, Rainer

GK	(GM1/GM2) Repetitorium GM1/GM2, Do 10-14 (Vb 18.10.)	Tiemann, Rainer
P	(GM1) Statistik I, Di Do 10-12 (Vb 16.10.)	Allerbeck, Klaus
P	Schulpraktikum, Do 14-16 (Vb 18.10.)	Heider, Frank
P	(GM2) Methoden der Datenerhebung, Di Do 14-16 (Vb 16.10.)	Hofmann, Gerhard
P	(GM) Ausgewählte Probleme der Forschungslogik, Mi 16-18 (Vb 17.10.)	Rottleuthner-Lutter, Margret
P	(GM) Bivariate Korrelations- und Regressionsanalyse, Di 14-16 (Vb 16.10.)	Rottleuthner-Lutter, Margret
Hauptstudium:		
S	(Emp) Medizinsoziologie II, Mo 14-16 (Vb 15.10.)	Allerbeck, Klaus
S	(Emp) Frankfurter SoziologInnen im Beruf II, Fr 9-11 (Vb 19.10.)	Allerbeck, Klaus Stegbauer, Christian
S	(HA) Gesellschaft, Wissenschaft, Geist. Methodenprobleme einer Gesellschaftstheorie der Moderne, Mo 18-20 (Vb 15.10.)	Behrens, Diethard
S	(HM) Naturwissenschaften für Sozialwissenschaftler, Mo 10-12 (Vb 15.10.)	D'Avis, Winfried
S	(HS) Einführung in die Bevölkerungswissenschaft, Di 16-18 (Vb 16.10.)	Dorbritz, Jürgen
S	(Emp) Praktikum der empirischen Sozialforschung I, Di 10-12 (Vb 16.10.)	Hofmann, Gerhard
S	(HM) Experimentelle Methoden, Do 10-12 (Vb 18.10.)	Hofmann, Gerhard
S	(Emp) Alle reden vom Wetter. Wir nicht. Wir reden vom Klima I, Di Do 10-12 (Vb 16.10.)	Mans, Dieter
S	(HA/HS) Niklas Luhmanns Gesellschaftstheorie, Fr 14-16 (Vb 19.10.)	Neves, Marcelo
S	(HA) Hegels Rechtsphilosophie II – Studien zum Begriff der konkreten Freiheit, Do 13s.t.-14.30 (Vb 18.10.)	Ritsert, Jürgen
S	(Emp) Halbstandardisierte Interviews in der Scheidungs- folgenforschung I, Di 18-20 (Vb 16.10.)	Rottleuthner-Lutter, Margret
KO	Ansätze supranationaler und globaler Organisation der Politik, Di 18-20 (Vb 16.10.)	Maus, Ingeborg Neves, Marcelo
KO	(HM) für Examenskandidatinnen und Examenskandidaten, Fr 16-18 (Vb 19.10.)	Rottleuthner-Lutter, Margret
KO	Soziolab: Laboratoriumsgespräche zu Computer- Mediated-Communication, Mi 16-18 (Vb 17.10.)	Stegbauer, Christian
KO	(HM) Kolloquium, Do 14-16 (Vb 18.10.)	Tiemann, Rainer

INSTITUT FÜR ARBEITSLEHRE UND POLITISCHE BILDUNG

Schwerpunkt Didaktik der Sozialwissenschaften:

Grundstudium:

GK	(GFD) Einführung in die Didaktik der Sozialwissenschaften I, Di 12-14 (Vb 16.10.)	Nonnenmacher, Frank Joachim-Meyers, Ulrike
GK	(GFD) Einführung in die Didaktik der Sozialwissenschaften II, Di 10-12 (Vb 16.10.)	Nonnenmacher, Frank Joachim-Meyers, Ulrike
Ü	Vorbereitung des Frühjahrspraktikums: Einfluß der eigenen Lernbiographie auf die Lehrerpersönlichkeit, Mo 14-18, 14-tgl. (Vb 15.10.)	Hänssig, Andreas
Ü	Praktikumsvorbereitung, n.V.	Joachim-Meyers, Ulrike

Hauptstudium:

S	(HFD) Gruppenprozesse demokratisch gestalten: Welchen Beitrag leistet TZI?, Mi 8-12, 14-tgl. (Vb 17.10.)	Joachim-Meyers, Ulrike
S	(HFD) Geschichte der Konzeptionsentwicklung in der Politischen Bildung seit 1945, Mi 12-14 (Vb 17.10.)	Nonnenmacher, Frank
Ü	(HFD) Interkulturelles Lernen in der Grundschule: Analyse und Erstellung von Unterrichtsmaterial, Do 10-12 (Vb 18.10.)	Joachim-Meyers, Ulrike

Schwerpunkt Polytechnik/Arbeitslehre:

Grundstudium:

S	Orientierungsveranstaltung. Einführung i.d. Studium der Arbeitslehre, am 10.10., 13.00-14.30 u. 15.00-16.30 (Wiederholung) (1. u. 2. Sem.), Robert-Mayer-Str.1, R 02, EG	Gem.-Veranst.
V	Allgemeine Technologie I, Mi 14-16 (Vb 17.10.) (ab 1. Sem.)	Ropohl, Günter
V	Sozioökologie I, Di 14-16 (Vb 16.10.) (1. u. 2. Sem.)	Kahsnitz, Dietmar
V	Arbeitsökonomie I, Fr 12-14 (Vb 19.10.) (1. u. 2. Sem.)	Schmid, Alfons
V	Arbeitslehre und ihre Didaktik I, Do 14-16 (Vb 18.10.) (ab 1. Sem.)	Kahsnitz, Dietmar Thiel, Rolf

Grund- und Hauptstudium:

- S** Praxisbezogene Erarbeitung von *Unterrichtsvorhaben* an einer Sonderschule für Lernhilfe (Bem.: Es sollte mind. 1 Schulpraktikum absolviert sein), Mo 16-18 (Vb 15.10.) (ab 1. Sem.) **Gessenich-Barthel, Karl-Heinz**
- S** Standort und Lebensraum – Zur Theorie und Praxis von Pflanzspielen. Blockseminar, Vorbespr. 29.10., 16.00 (ab 3. Sem.) **Krömmelbein, Silvia
Karafyllis, Nicole**
- PR** Vorbereitung des Schulpraktikums, Di 10-12 (Vb 16.10.) (Studierende, die im Frühjahr 2002 ihr Schulpraktikum absolvieren) **Thiel, Rolf**
- Hauptstudium:**
- S** Technik im Unterricht, Mi 16-18 (Vb 17.10.) (ab 3. Sem.) **Ropohl, Günter
Thiel, Rolf**
- S** Die Technokratiedebatte – Geschichte und Aktualität, Di 14-16 (Vb 16.10.) (auch für Soziologie und Politologie) (ab 3. Sem.) **Ropohl, Günter**
- S** Fachübergreifendes Technikverständnis, Di 16-18 (Vb 16.10.) (auch für Soziologie und Politologie) (ab 3. Sem.) **Ropohl, Günter
Karafyllis, Nicole**
- S** Nachbereitung des Betriebspraktikums, Blockveranst., Do 10-13.30 (Vb 18.10.) **Klems, Wolfgang**
- S** Rechnergeführte Fertigung, Vorbespr. 18.10., 14 Uhr, Inst. f. Arbeitslehre u. Politische Bildung, Robert-Mayer-Straße 1, R 02 (ab 3. Sem.) **Rutkowski, Konrad**
- KO** Vernetzte Arbeit, Do 10-12 (Vb 18.10.) (ab 3. Sem.) **Schmid, Alfons**
- S** Konsum und Verbraucherpolitik, Fr 14-16 (Vb 19.10.) (ab 3. Sem.) **Schmid, Alfons**
- S** Beschäftigungs- und Arbeitsmarktpolitik, Do 16-18 (Vb 18.10.) (ab 3. Sem.) **Schmid, Alfons**
- S** Fachpraxis und Seminar zur Sozioökologie und Fachdidaktik der Arbeitslehre II, Di 16-18 (Vb 16.10.) (ab 3. Sem.) **Kahsnitz, Dietmar
Thiel, Rolf
Saalow, Ulf**
- S** Arbeit, Beruf und Identität, Do 14-16 (Vb 18.10.) (ab 3. Sem.) **Kahsnitz, Dietmar**
- S** Fachdidaktische Studien zum Arbeitslehreunterricht, Do 16-18 (Vb 18.10.) (ab 3. Sem.) **Kahsnitz, Dietmar
Thiel, Rolf**
- E** Planung, Durchführung und Auswertung einer Exkursion, Di 12-14 (Vb 16.10.) (ab 3. Sem.) **Thiel, Rolf
Saalow, Ulf**
- S** Arbeitsorganisation und ökonomische Entwicklung in soziologischen Zeitdiagnosen, Do 16-18 (Vb 18.10.) (ab 3. Sem.) **Kahsnitz, Dietmar**

Museen der Region stellen sich vor

Museum für Kommunikation Frankfurt

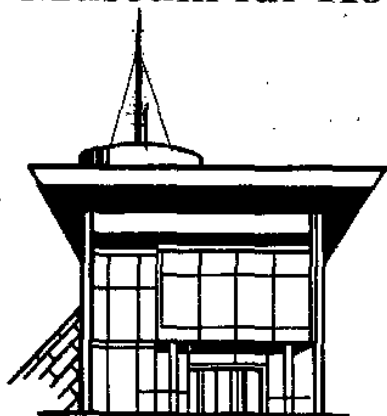

Führungen für Gruppen und Schulklassen
nach Voranmeldung

Dienstag bis Freitag von 9 bis 17 Uhr

Samstag + Sonntag von 11 bis 19 Uhr

Museumscafé

Dienstag bis Freitag von 11 bis 17 Uhr

Samstag + Sonntag von 11 bis 18.30 Uhr

Eintritt frei

Schaumainkai 53 (Museumsufer)

Telefon: (069) 6060-0

Telefax: (069) 6060-666

www.museumsstiftung.de



Geschnitten oder am Stück?



Kein Problem.

- Wir sind ein international führender IT Supplier im Business-to-Business-Bereich. Unsere Markenzeichen: umfangreiche EDV-Produktpalette. Hohe Verfügbarkeit. Schnelle Lieferzeit. An jeden Ort. Ein Anruf oder ein Mausclick genügt. Exzellenten Service gibt's gratis. ■

Vielfalt, die begeistert.

- Micro Warehouse kommt aus dem klassischen Direct Response Geschäft mit hochkarätigem Produktmarketing. Doch wir haben die Zeichen der Zeit erkannt und unsere Vertriebskanäle erweitert: Telesales und E-Commerce sind die weiteren Motoren unserer Marketingmaschine. Der Erfolg gibt uns recht: letztes Jahr stieg unser Umsatz um 26%. ■



- So vielfältig unser Geschäftsmodell, so vielfältig und bunt ist unser Mitarbeiterstab. Bringen Sie eine neue Farbe ins Spiel. Kommen Sie zu uns. Wir suchen ständig Menschen, die den Erfolg wollen. ■

Micro Warehouse (Deutschland) GmbH
Frau Walli Luther ◻ Human Resources ◻ Anna-Birle-Str. 9 ◻ 55252 Mainz-Kastel
Tel. 06134-288 610 ◻ Fax 288 766 ◻ E-Mail lutherw@eu.mwhse.com

Die Micro Warehouse Gruppe mit Hauptsitz in den USA betreut weltweit rund 2.2 Mio. aktive Kunden. 3500 Mitarbeiter erwirtschafteten im Geschäftsjahr 2000 einen Gesamtumsatz von rund 4,8 Mrd. DM. In Europa ist das Unternehmen mit Niederlassungen in London, Paris, Stockholm, Amsterdam und Mainz-Kastel vertreten.

Micro Warehouse
Mehrwert schaffen

FACHBEREICH 4: ERZIEHUNGSWISSENSCHAFTEN

Genauere Hinweise zu den Veranstaltungen, Erläuterungen der Abkürzungen für Scheinerwerb sowie Zusammenstellung für bestimmte Studienschwerpunkte: siehe kommentiertes Vorlesungsverzeichnis.

INSTITUTSÜBERGREIFENDE VERANSTALTUNGEN

Orientierungsveranstaltung für Diplom und Magister,
Blockveranst., 10.-12.10., 10 Uhr

Cremer-Schäfer, Helga

Orientierungswoche für die Studierenden aller Lehrämter
vom 8.-12.10. Beginn: 8.10., 8.30 Uhr, Hörsaal V (Hörsaalgebäude);
Programm: s. bes. Ankündigung

Gem.-Veranst.

In die Erziehungswissenschaft einführende Veranstaltungen (ab 1. Sem.):

V Einführung in die Erziehungswissenschaft,
Di 10-12 (Vb 16.10.)

De Ras, Marion
Keiner, Edwin

V+Ü Schlüsselfragen pädagogischer Theorie und Praxis,
Do 9-12 (Vb 18.10.) (uMv Lehrenden des Instituts für
Pädagogik der Sekundarstufe)

Schlömerkemper, Jörg

INSTITUT FÜR ALLGEMEINE ERZIEHUNGSWISSENSCHAFT

Grundstudium:

S Mentorierung zum Praktikum, Mo 18-20, 14-tgl. (Vb 15.10.)

Amos, Karin
Keiner, Edwin

S Einführung in die Bildungstheorie (Lektürekurs),
Mi 10-12 (Vb 17.10.)

Brumlik, Micha
Brumlik, Micha
De Ras, Marion

GK Einführung in die Jugendbewegung und Reformpädagogik II,
Mi 16-18 (Vb 24.10.)

S Einführung in die pädagogische Geschlechterforschung,
Mi 10-12 (Vb 17.10.)

De Ras, Marion

V Bildungsbegriffe aus der Antike und dem Mittelalter,
Mo 8-10 (Vb 15.10.)

Krenzer, Richard

S Einführung in das Themenfeld 'Erziehung und Migration',
Mi 16-18 (Vb 17.10.)

Proske, Matthias

GK Einführung in Entwicklungs- und Sozialisationstheorien II,
Do 14-16 (Vb 18.10.)

Sutter, Hansjörg
Wyrobnik, Irit

S Museumspädagogik, Do 10-12 (Vb 18.10.)

Grund- und Hauptstudium:

V Pädagogische Theorie der Tugend, Mi 8.30-10 (Vb 24.10.)

Brumlik, Micha

S Bildungsbegriffe aus der Antike und dem Mittelalter,
Mo 10-12 (Vb 15.10.)

Krenzer, Richard
May, Michael

S Körpersozialisation, Di 12-14 (Vb 16.10.)

S Transformationsprozesse im internationalen Bildungswesen,
Di 14-16 (Vb 23.10.)

Mitter, Wolfgang

S Migration: Immigration und Remigration im Bildungswesen II,
Di 16-18 (Vb 23.10.)

Mitter, Wolfgang

S Kritische Reflexion pädagogischer Praxisfelder,
Do 16-18 (Vb 18.10.)

Schübler, Roland

S Evaluation und Qualitätssicherung im allgemein bildenden
Schulwesen, Mi 16-18 (Vb 17.10.)

Steinert, Brigitte

Hauptstudium:

S Narrative Verfahren in der Erziehungswissenschaft,
Do 16-18 (Vb 18.10.) (uMv May, Anja)

Amos, Karin

V Europäische Geistesgeschichte im Spiegel der Epik I,
Mo 12-13 (Vb 15.10.)

Böhme, Günther

S Politische Bildung und demokratisches Bewußtsein,
Do 18-20 (Vb 18.10.)

Brumlik, Micha

KO Doktorandenkolloquium, n.V.

Sutter, Hansjörg

S Quantitative Methoden in der Pädagogik, Do 16-18 (Vb 18.10.)

Brumlik, Micha

S Differences. Critical examinations of Foucauldian thought
for education and pedagogy from international perspectives,
Do 10-12 (Vb 18.10.)

Burkart, Günter

KO Doktorandenkolloquium, n.V.

De Ras, Marion

S Der Nationalsozialismus als Erziehungsstaat, Do 12-14 (Vb 18.10.)

De Ras, Marion

Dudek, Peter

- S** Pädagogische Profession und erziehungswissenschaftliche Disziplin, Fr 10-12 (Vb 19.10.) **Keiner, Edwin**
- KO** Management, Verteilung und Rezeption pädagogischen Wissens, n.V. (Vorber.treffen: 19. u. 26.10., 12-14) **Keiner, Edwin**
- S** Werkstatt. Quantitative, empirische Bildungsforschung (Kooperation mit Univ. Bochum, Harney, Klaus), n.V. (Blockv.) (Vorber.treffen: 15. u. 22.10., 12-14) **Keiner, Edwin**
- KO** für Examenkandidaten, n.V. **Krenzer, Richard**
- S** Die Beobachtung unterrichtlicher Interaktionen zum Thema Holocaust und Nationalsozialismus, Mo 16-18 (Vb 22.10.) (uMv Meseth, Wolfgang) **Proske, Matthias**

INSTITUT FÜR PÄDAGOGIK DER ELEMENTAR- UND PRIMARSTUFE

- S** Religion, Kultur und Migration: Heterogenität als Bedingung von Grundschularbeit, Mo 14-16 u. Blockveranst. (Vb 15.10.) **Asbrand, Barbara**
- KO** Forschungskolloquium, Mo 18-20 (Vb 29.10.) **Beck, Gertrud**
Scholz, Gerold
- S** Ermutigende Erziehung in der Grundschule – Von den Stärken ausgehen, Mo 14-16 (Vb 15.10.) **Burk, Karlheinz**
- S** Rahmenplan Grundschule, Mi 8-12, 14-tgl. (Vb 17.10.) **Burk, Karlheinz**
- S** Grundschule: Geschichte und Entwicklung einer Schulstufe, Fr 10-12 (Vb 19.10.) **Burk, Karlheinz**
- PR** Neukonzeption der Schuleingangsstufe – Themenorientiertes Praktikum, Mi 8-12, 14-tgl. (Vb 24.10.) **Burk, Karlheinz**
- S** Holocaust als Thema für Grundschulkinde(r), Do 14-16 u. Blockveranst. (Vb 18.10.) **Deckert-Peaceman, Heike**
Giere, Jaqueline
- S** Familien- und Kindheitsgeschichte im 18. und 19. Jh., Di 14-16 (Vb 23.10.) **Dettmar, Ute**
- S** Rechtschreibenlernen: Von der Invention zur Konvention, Do 12-14 (Vb 18.10.) **Erichson, Christa**
Erichson, Christa
- S** Hauptsache Spaß, Mi 12-14 (Vb 17.10.) **Erichson, Christa**
- PR** Vorbereitung auf das Praktikum: Schreibprojekte von Schulanfang an, Mi 10-12 (Vb 17.10.) **Erichson, Christa**
- GK** Grundkurs Grundschulpädagogik, Mi 14-18 (Vb 17.10.) (uMv N. N.) **Faust-Siehl, Gabriele**
Faust-Siehl, Gabriele
- PR** Reformorientierte Grundschulen, Mo 12-14 (Vb 15.10.) **Faust-Siehl, Gabriele**
- S** Stufenübergreifende Bildungskonzepte – Probleme und Möglichkeiten am Beispiel des Elementar- und Primarbereichs, Do 16-18 (Vb 18.10.) **Faust-Siehl, Gabriele**
Faust-Siehl, Gabriele
- KO** Kolloquium, n.V., 1. Termin: 29.10., 18-20 **Kaminski, Winfried**
- Ü** Erzählen in der schulischen Praxis, Blockv., Vorbespr. s. Aush. **Kessler, Rainer**
- S** Textarbeit mit Kindern, Mi 10-12 (Vb 17.10.) **Meier, Richard**
- S** Lyrik begegnen, Di 16-18 (Vb 23.10.) **Meier, Richard**
- S** Steinzeit I, Do 16-18 (Vb 25.10.) **Unglaupe, Henning**
- S** Unterricht: In Strukturen denken, planen, handelnd gestalten, Do 12-14 (Vb 25.10.) **Meier, Richard**
- S** Zweitspracherwerb beobachten, Blockv. (Fr/Sa) (Vorbespr. 19.10., 14 Uhr) **Rachner, Christian**
Rachner, Christian
- S** Literalität und Medien, Blockv. (Fr/Sa) (Vorbespr. 26.10. 14 Uhr) **Rachner, Christian**
- S** DidaktikerInnen und ihr Einfluss auf den Sachunterricht, Mi 12-14 (Vb 17.10.) **Rauterberg, Marcus**
- S** Mutter-Vater-Tochter-Sohn: Familienstruktur, Geschlechterverhältnis und Schule, Mo 12-14 (Vb 15.10.) **Rendtorff, Barbara**
- S** Fallstudien zur Kindheitsforschung. Lehrforschung zur Erarbeitung von Examens- und Diplomarbeiten, Mo 16-18, 14-tgl., zus. 1 Wochenende (Vb 15.10.) **Scholz, Gerold**
Scholz, Gerold
- S** Lernen am Computer, Mo 14-16 (Vb 15.10.) **Scholz, Gerold**
- S** Sachfernsehen als Arbeit an Deutungskonzepten, Fr 16-18 (Vb 19.10.) **Scholz, Gerold**
- S** Kann man Lernen beobachten?, Fr 14-16 (Vb 19.10.) **Scholz, Gerold**
Unglaupe, Henning
Westphal, Kristin
- S** Bewegung verstehen und gestalten, s. Aush. (Vb 23.10.) **Westphal, Kristin**

INSTITUT FÜR PÄDAGOGIK DER SEKUNDARSTUFE

Grundstudium:

- S** Fallrekonstruktionen zum Computereinsatz in der Schule, Di 10-12 (Vb 16.10.) (uMv Heinrich, Martin) **Denecke, Wolfgang**
- S** Gewalt an Schulen, Mi 14-16 (Vb 17.10.) **Frenzel, Gabriele**

Fb 4

- S** Schule als Institution der Erziehung: Perspektiven auf die Disziplinierungsfunktion von Schule, Mi 14-16 (Vb 17.10.) **Heinrich, Martin**
- S** Interkulturelles Lernen in Zeiten politischer Radikalisierung, Mo 10-12 (Vb 15.10.) **Lißmann, Hans-Joachim**
- S** Theorie der Schule, Di 12-14 (Vb 16.10.) **Rüdel, Günter**
- Praxisbezogene Veranstaltungen – Schulpraktische Studien:**
- S** Schulpraktische Studien: Aktuelle Fragen der Gesamtschulentwicklung, Mi 16-18 (Vb 17.10.) **Dörger, Ursula**
- Ü** Schulpraktische Studien. Schwerpunkt: Großstadt-Hauptschulen, Mo 14-16 (Vb 15.10.) **Frenzel, Gabriele**
- Ü** Schulpraktische Studien. Schwerpunkt: Handlungsforschung zum Thema „Disziplinprobleme im Unterricht“, Mi 16-18 (Vb 17.10.) **Frenzel, Gabriele**
- Ü** zu Schulpraktischen Studien; Mo 16-18 (Vb 15.10.) **Frenzel, Gabriele**
- PR** Schulpraktische Studien, Mi 16-18 (Vb 17.10.) **Lißmann, Hans-Joachim**
- S** Schulpraktische Studien – Schwerpunkt: Nachhaltiges Lernen in der Grundschule, Mi 16-18 (Vb 17.10.) (uMv Holzamer, Frank) **Schlömerkemper, Jörg**
- PR** Schulpraktische Studien, Mi 16-18 (Vb 17.10.) **Schlömerkemper, Jörg**
- Hauptstudium:**
- S** Individualität und Selbst in bildender Kunst und Pädagogik, Mi 12-14 (Vb 17.10.) **Denecke, Wolfgang**
Gruschka, Andreas
- S** Aktuelle Probleme der Schulentwicklung und ihre Steuerung, Mi 18-20 (Vb 17.10.) **Frommelt, Bernd**
Schlömerkemper, Jörg
- KO** Forschungskolloquium, Di 18-20 (Vb 16.10.) (uMv Denecke, Wolfgang; Heinrich, Martin; Pollmanns, Marion) **Gruschka, Andreas**
- S** Interpretationswerkstatt zum Projekt: „Wandel von Schule“, Blockveranst., Vorbespr. 17.10., 18 Uhr **Gruschka, Andreas**
- S** Schule als Bildungsinstitution zwischen Tradition und Gegenwartsbezug, Do 14-16 (Vb 18.10.) **Heinrich, Martin**
- S** Zugang zum Wissen, Fr 14-16 (Vb 19.10.) **Jornitz, Sieglinde**
- S** Studien zur politischen Dimension schulischer Bildungsvorgänge, Do 14-16 (Vb 18.10.) **Lingelbach, Karl-Christoph**
Lißmann, Hans-Joachim
- S** Sozialverhalten und Methodenkompetenz im Unterricht der Hauptschule, Mi 16-18 (Vb 17.10.) **Müller-Lichtenheld, Heinz**
- S** Selbständiges und problemlösendes Lernen im Unterricht, Mo 14-16 (Vb 15.10.) **Münzinger, Wolfgang**
- S** Das Ende der „Einheitsschule“?, Di 14.30-16 (Vb 16.10.) **Rüdel, Günter**
- S** Humanismus und Barbarei im Gymnasium – eine exemplarische Lektüre und Lektion, Di 16-18 (Vb 16.10.) **Schlicht, Hermann-Josef**
- KO** Forschungs-Kolloquium, Di 18-20 (Vb 16.10.) **Schlömerkemper, Jörg**
- S** Unterricht aus der Sicht der Lernenden „Mathetik“, Di 12-14 (Vb 16.10.) **Schlömerkemper, Jörg**
- S** Lehren und Lernen – auch mit neuen Bildungsmedien, Vorbespr. 16.10., 16 Uhr, Blockv. 9.11., 14-18, 10.11. u. 19.1., 10-17 **Wiedenmann, Marianne**

INSTITUT FÜR SONDERPÄDAGOGIK**Grundstudium:**

- S** Theorie der (Sonder-)Schule, Di 10-12 (Vb 16.10.) **Deppe, Helga**
- GK** Einführung in Studium und Gegenstandsbereiche der Sonderpädagogik (einschl. d. Auswertung des Sozialpraktikums), Mo 14-16 (Vb 15.10.) **Deppe, Helga**
- S** Sprachheilpädagogische Grundlagen: Anatomie und Physiologie des Zentralnervensystems, Di 16-18 (Vb 16.10.) **Schlote, Wolfgang**

Grund- und Hauptstudium:

- V** Einführung in die Verhaltensgestörtenpädagogik, Di 10-12 (Vb 16.10.) **Göppel, Rolf**
- S** Von der Schule in die Arbeitswelt: Grundsätzliche Problematik sowie didaktisch-methodische Möglichkeiten zur Ausgestaltung der Übergangsphase Schule/Arbeitswelt für lernbehinderte und benachteiligte SchülerInnen und BerufsanwärterInnen, Mo 10-12 (Vb 15.10.) **Jacobs, Kurt**

„Komm rein!“

Informatiker, Mathematiker,

Hoch qualifiziertes

Physiker und andere

Software-

mit ausgeprägtem Interesse

Engineering

an Software-Engineering

bei sd&m

Immer mehr Systeme werden fürs Internet entwickelt. Das erfordert gute Kenntnisse von Web-Architekturen. Wirklich herausfordernd wird es, wenn hochperformante Anwendungen im industriellen Maßstab auch auf bestehende Systeme zugreifen sollen. Dafür entwickeln wir unser professionelles Software-Engineering ständig weiter.

sd&m ist ein Software- und Beratungshaus mit einem Team von ca. 850 hoch qualifizierten Software-Fachleuten. Wir sind spezialisiert auf die Entwicklung von Individual-Software. In eigener Verantwortung planen, konzipieren und realisieren wir für unsere Kunden betriebliche Informationssysteme. Dabei kommt die am besten geeignete Technologie zum Einsatz: zentrale und dezentrale Plattformen, Client/Server- und Web-Architekturen. Mehr zu Software, Projekten und Team von sd&m unter

www.sdm.de

Für **Absolventen** bieten wir in allen Niederlassungen Einstiegschancen als

- **Software-Ingenieur (w/m)**
- **Berater (w/m)**

ÜBER JEDEM
STANDARD

s	d	&	m
software	design	&	management

München
Stuttgart
Frankfurt
Bonn
Köln
Düsseldorf
Hannover
Berlin
Hamburg
Zürich

Fb 4

V	Psychoanalytische Entwicklungspsychologie II: Pubertät, Adoleszenz und Identitätsbildung, Fr 10-12 (Vb 19.10.)	Overbeck, Annegret
S	Psychoanalytische Identitätstheorien und die Krise des Subjektbegriffs als Thema der modernen Erziehungswissenschaft, Do 10-12 (Vb 18.10.)	Overbeck, Annegret
S	Einführung in die pädagogische Kasuistik I, Mo 10-12 (Vb 15.10.)	Sauter, Sven
Hauptstudium:		
Ü	Vorbereitung des Hauptpraktikums an Schulen für Praktisch Bildbare, Do 8-12, 14-tgl. (Vb 18.10.)	Behr, Eva
Ü	Arbeitsgruppe erziehungswissenschaftliche Forschungsmethoden I, Blockv. n.V.	Behr, Eva Hagner, Christiane
S	<i>Kommunikation unter erschwerten Bedingungen</i> , Mo 14-16 (Vb 15.10.)	Behr, Eva
S	Einführung in das Hessische Schulrecht, Di 18-20 (Vb 16.10.)	Bott, Wolfgang
S	Bedeutung von neuen Intelligenztheorien und diagnostischen Testverfahren für sonderpädagogische Handlungsfelder, Mi 12-14 (Vb 17.10.)	Brachet, Inge
S	Die Entwicklung des Selbst und der Intersubjektivität I, Mi 10-12 (Vb 17.10.)	Dammasch, Frank Moser, Vera
S	Ästhetik und ihre Relevanz für die Erziehungswissenschaft, Mi 12-14 (Vb 17.10.)	Düttmann, Susanne
Ü	Vorbereitung des Hauptpraktikums an Schulen für Erziehungshilfe, Di 12-14 (Vb 16.10.)	Göppel, Rolf
S	Entwicklungskrisen und Pädagogische Konfliktlagen im Jugendalter, Do 10-12 (Vb 18.10.)	Göppel, Rolf
Ü	Vorbereitung des Hauptpraktikums an Schulen für Erziehungshilfe, Mi 10-12 (Vb 17.10.)	Hagner, Christiane
Ü	Vorbereitung des Hauptpraktikums an Schulen für Lernhilfe, Do 10-12 (Vb 18.10.)	Hagner, Christiane
Ü	Vorbereitung des Hauptpraktikums an Schulen für Lernhilfe, Blockv. n.V.	Peper, Jan Seeberger, Jürgen
Ü	Auswertung des Hauptpraktikums an Sonderschulen, Blockv. n.V.	Katzenbach, Dieter
S	Zur Entwicklung von Gruppenprozessen in integrativen Klassen, Di 10-12 (Vb 16.10.)	Hagner, Christiane
V	Diagnostik II: Normorientierte Testverfahren – Grundlagen und Anwendung (mit Tutorien), Do 16-18 (Vb 18.10.) (uMv Brachet, Inge)	Hofmann, Christiane
S	Diagnostik III – Gutachtenseminar, Do 18-20 (Vb 18.10.) (uMv Brachet, Inge)	Hofmann, Christiane
S	Einführung in die Entwicklungsdiagnostik unter bes. Berücksichtigung der Personen mit geistiger Behinderung, Fr 10-12 (Vb 19.10.)	Hofmann, Christiane
S	Einführung in die Theorie und Praxis der anthroposophischen <i>Heilpädagogik: Integration von Unterricht und Therapie</i> , Blockv. 10. u. 17.11., 10-17, Exkursionswoche 1.-7.12., Nachber.-Blockv 15.12., 10-17	Jacobs, Kurt
S	Grammatikunterricht an der Schule für Lernhilfe, Mi 16-18 (Vb 17.10.) (uMv Straub, Simone)	Katzenbach, Dieter
S	Lehren und Lernen mit den neuen Medien in der Sonderpädagogik, Do 12-14 (Vb 18.10.)	Katzenbach, Dieter
S	Das behinderte Kind und seine Familie: Grundlagen der ganzheitlichen Frühförderung, Di 12-14, 14-tgl. u. Blockv. (Vb 23.10.)	Kratzsch, Siegbert
S	Didaktik des Mathematikunterrichts an Sonderschulen, im gemeinsamen Unterricht und in Fördereinrichtungen, Fr 14-18, 14-tgl. (Vb 19.10.)	Laufer, Peter
S	Pädagogisches Handeln als professionelles Handeln, Mi 16-18 (Vb 17.10.)	Loeken, Hiltrud
S	Organbefunde und andere biologische Daten in ihrer Bedeutung für die Sonder- und Heilpädagogik, Blockv. (2 Sa., s. Aushang)	Lüpke, Hans von
V	Einführung in die Kinder- und Jugendpsychiatrie II, Mi 14-15 (Vb 17.10.)	Meyenburg, Bernd Schmeck, Klaus Schmötzer, Gabriele
S	Das Verstehen verstehen – Einführung in das sozialwissenschaftlich-hermeneutische Paradigma, Di 10-12 (Vb 23.10.)	Overbeck, Annegret

S	Kooperative Beratung in sonderpädagogischen Handlungsfeldern, Vorbespr.: 23.10., 14 Uhr, Blockv: 26.10., 15-18; 27.10., 9-16; 16.11., 15-18; 17.11., 9-16	Rinck, Stefanie Thau-Pätz, Christa
S	Handlung – Wissen – Reflexion. Professionelles Handeln in pädagogischen Institutionen, Mi 10-12 (Vb 17.10.)	Sauter, Sven
Kolloquien:		
KO	für Doktorand(inn)en, Blockv. n.V.	Deppe, Helga
KO	Examenskolloquium, Mo 10-12 (Vb 15.10.)	Deppe, Helga Moser, Vera Göppel, Rolf
KO	Examenskolloquium, Do 16-18 (Vb 18.10.)	
KO	für DiplomandInnen und DoktorandInnen, Do 12-14 (Vb 25.10.)	Hofmann, Christiane
KO	Examenskolloquium, Do 14-16, 14-tgl. (Vb 18.10.)	Iben, Gerd
KO	für ExamenskandidatInnen, Mo 16-18 (Vb 15.10.)	Jacobs, Kurt
KO	Examenskolloquium für Studierende im Diplom- und L5-Studiengang, Mi 14-16 (Vb 17.10.)	Katzenbach, Dieter
KO	für Examenskandidaten und -kandidatinnen, Fr 12-14 (Vb 19.10.)	Overbeck, Annegret

INSTITUT FÜR SOZIALPÄDAGOGIK UND ERWACHSENENBILDUNG

Grundstudium:

GK	Integration und Ausschließung. Zur Geschichte und Funktion von Sozialpädagogik, Di 10-12 (Vb 16.10.)	Cremer-Schäfer, Helga
GK	Professionalität und Professionalisierung in der Erwachsenenbildung – Eine Einführung, Mi 10-12 (Vb 17.10.)	Nittel, Dieter

Hauptstudium:

S	Rechtsschutz im Alter, Di 14-16 (Vb 16.10.)	Bauer, Axel
S	Handlungskompetenz in der Sozialpädagogik, Do 16-18 (Vb 17.10.)	Behr, Rafael
S	Die Polizei als Institution der Sozialkontrolle II: Zum Formenwandel des „Polizierens“ und die Bewerkstelligung öffentlicher Ordnung, Mi 16-18 (Vb 17.10.)	Behr, Rafael
S	Das CIP-Cluster: Lernumgebung und Laboratorium, Fr 14-18 (Vb 19.10.)	Beneke, Eckhard Hansen, Gunnar
S	Soziale Gerontologie und gerontologische Praxis, Mi 10-12 (Vb 17.10.)	Böhme, Günther
S	Problem Familie – mit Falldarstellungen aus der Praxis der Erziehungs- und Familienberatung, Fr 8-10 (Vb 19.10.)	Bourgeon, Michael
S	Sozialpädagogik im Kontext der veränderten Generationenverhältnisse I, Mi 12-14 (Vb 17.10.)	Brähler, Rainer
AG	für Studierende in der Studienabschlußphase, Mi 18-20, 14-tgl. (Vb 17.10.)	Brähler, Rainer Müller, Manfred
S	Zur gesellschaftlichen Produktion von Armut, Do 10-12 (Vb 15.10.)	Cremer-Schäfer, Helga
S+AG	Handlungskompetenz in der Sozialpädagogik und AG Reflexion von Praxis und Arbeitserfahrungen, Mi 14-16 (Vb 17.10.)	Cremer-Schäfer, Helga
S	Die Entstehung seelischer Erkrankungen bei Kindern: Risiko- und Schutzfaktoren, Blockv. 31.10., 14-18, 1, 12., 16-22, 8.12., 10-18	Dornes, Martin
S	Problem Familie – mit Falldarstellungen aus der Praxis der Erziehungs- und Familienberatung, Mo 10-12 (Vb 15.10.)	Feldmann, Günter
S	Erwachsenenbildung/Weiterbildung im Horizont konkurrierender Zeitdiagnosen, Di 10-12 (Vb 16.10.)	Kade, Jochen
S	Das Erziehungssystem der Gesellschaft II, Do 10-12 (Vb 18.10.)	Kade, Jochen
S	Interpretationswerkstatt, Do 16-19 (Vb 18.10.)	Kade, Jochen
KO	für DiplomandenInnen und DoktorandInnen, Di 18-20 (Vb 23.10.)	Kade, Jochen
S	Empirische Untersuchungen zu Alltagssituationen in der Familie und in Einrichtungen öffentlicher Kinderbetreuung II, Mo 10-12 (Vb 15.10.)	Kallert, Heide
S	Qualitätsentwicklung in Einrichtungen für Kinder und Jugendliche, Mi 10-12 (Vb 17.10.)	Kallert, Heide
S	Interkulturelle Erziehung – Interkulturelle Kompetenz, Mi 12-14 (Vb 17.10.)	Kallert, Heide

Fb 4

- S** Didaktische Voraussetzungen für teilnehmerorientiertes Lernen in der Erwachsenenbildung (Theorie-/Praxiszusammenhang), Mo 16-18 (Vb 15.10.) **Kauffeldt, Leo**
- S** Forschungsseminar: Private Drogenszenen IV, Mi.16-18 (Vb 17.10.) **Kemmesies, Uwe**
- PR** Studienprojekt: Beobachten, Beschreiben, Deuten II. Pädagogische Betreuung von alternden Menschen, Do 9-12 (Vb 18.10.) **Müller, Manfred**
- S** Jüdische Erwachsenenbildung in Gegenwart und Geschichte, Vorbgespr. 18.10., 14-16; Blockv. 27.10., 10.11., 24.11., 8.12., 10-16 **Müller-Commichau, Wolfgang**
- S** Vom Weiterbildungslehrer zum Bildungsmanager? – Veränderungen im Berufsbild von Erwachsenenpädagogen II, Mo 10-12 (Vb 15.10.) **Nittel, Dieter**
- S** Beratung – Gegenstand der Erwachsenenbildungsforschung, Mo 14-18 (Vb 15.10.) **Nittel, Dieter**
- S** Veränderungen der Programmplanung und -realisation in der Praxis der Erwachsenenbildung, Mi 16-18 (Vb 17.10.) **Schönfeld, Wolfgang**
- S** Stadtentwicklung und Ghettoisierung: zu Formveränderungen sozialer Ausschließung in der „postfordistischen“ Stadt, Do 14-16 (Vb 18.10.) **Schweicher, Reinhard**
- S** „Den Kurs bestimmen Sie“ – Weiterbildung auf dem Weg zur „Ich-Gesellschaft“, Di 16-18 (Vb 16.10.) **Weick, Edgar**
- S** Kindheitsforschung: Erfahrungswelten von Kindern als Deutungsfolien – Untersuchungen zur Wirkung von Kinder- und Jugendliteratur, Mi 10-12 (Vb 17.10.) (vorauss. Blockv. uMv Daubert, Hannelore) **Wieners, Tanja**
- S** Klassenverhältnisse oder Steuerung der Illegalismen („Racketbildung“): Seminar zur Beziehung der Begriffe Herrschaft und Macht, Mo 9-12 (Vb 15.10.) **Zander, Hartwig**
- S** „Das Andere“: Seminar zur Pädagogik als propädeutischer Aporie, Mo 13-16 (Vb 15.10.) **Zander, Hartwig**
- V+Ü** Einführung in das Familien- und Jugendhilferecht I, Do 10-14 (Vb 18.10.) (uMv Zitelmann, Maud) **Zenz, Gisela**
- S** Alter und Recht, Mi 10-14 (Vb 17.10.) (uMv Beneke, Eckhard) **Zenz, Gisela**
- S** Erziehung in Institutionen, Mo 12-14 (Vb 22.10.) **Zitelmann, Maud**
- Kolloquien:**
- KO** des Arbeitsschwerpunktes „Sozialpädagogik und Jugend“, Mi 10-12 (Vb 17.10.) **Cremer-Schäfer, Helga**
- KO** für Diplomandinnen, Do 14-16 (Vb 18.10.) **Kallert, Heide**
- KO** Forschungswerkstatt zur qualitativen Bildungsforschung, Mi 18-21 (Vb 17.10.) **Nittel, Dieter**
- KO** für Diplomanden und Doktoranden, n.V. **Zenz, Gisela**
- Wirtschaftspädagogik:**
- S** Existenzgründung, Unternehmertum und Programmplanung als Aufgabe der Wirtschaftspädagogik in Theorie und Praxis II, Mi 16-18 (Vb 24.10.) u. Blockv. n.V. außerh. Frankfurts **Lisop, Ingrid**
- S** Lektürekurs zur Einführung in die Betriebs-, Berufs- und Wirtschaftspädagogik, Do 14-16 (Vb 25.10.) **Lisop, Ingrid**
- S** Praxis und Theorie subjektbezogener Bildung (AOEX), Mi 14-16 (Vb 24.10.) u. 3 Blockv. n. Abspr. außerh. Frankfurts **Lisop, Ingrid**
- Lernzentrum:**
- S** Erkundung von Pädagogischen Institutionen (Schreibwerkstatt), s. Aush. (Vb 27.10.) **Müller, Manfred**
Lißmann, Hans-J.
Rathgeb, Kerstin
- S** Praxis-Begleitung, Beratung, Supervision für das Einführungspraktikum (Diplom), Mi 14-16 (Vb 17.10.) **Knödler-Bunte, Doris**
- S** Interaktion in pädagogischen Handlungsfeldern. Reflexion des Einführungspraktikums, Mi 16-18 (Vb 17.10.) **Weis-Wruck, Gertrude**
- S** Gespräche mit Kindern – Zur Erforschung kindlicher Perspektiven, Fr 10-18 (Vb 26.10.) **Laurenze, Ulrike**

FACHBEREICH 5: PSYCHOLOGIE UND SPORTWISSENSCHAFTEN

INSTITUT FÜR PSYCHOLOGIE

Pflichtveranstaltungen im Studienfach Psychologie sind nur für Hauptfachstudierende des Studienganges Diplom-Psychologie zugänglich (zu Veranstaltungsbeginn bei dem/der jeweiligen Dozenten/Dozentin zu erfragen). Studienberatung: N. N. (1. Studienabschnitt) u. Dr. Thiele, Andreas (2. Studienabschnitt). Orientierungsveranstaltung für Studienanfänger: s. Aush. Hauptgebäudeteil A. Kommentiertes Vorlesungsverzeichnis des Institutes für Psychologie und Info-Broschüre des Diplom-Studienganges Psychologie mit Prüfungs- und Studienordnung: Fachbuchhandlung für Psychologie, Kiesstr. 38, 60486 Frankfurt/M.; Institut für Pädagogische Psychologie: Sekretariat, AfE-Turm; Institut für Psychoanalyse: Sekretariat, AfE-Turm. Psychopathologie für Psychologen: s. Aushänge und Kommentiertes Vorlesungsverzeichnis des Instituts für Psychologie.

1. Studienabschnitt:

V	Motivationspsychologie II, Do 8.30-10 (Vb 18.10.)	Bauer, Werner
PR	Experimentalpsychologisches Praktikum für Anfänger, Do.10-13 (Vb 18.10.) (max: 12 Teiln.) (uMv Kállai, Ibolya; N. N.)	Bauer, Werner
V	Sozialpsychologie I, Mi 10-12 (Vb 17.10.)	Voss, Ulla
S	Temperament und Persönlichkeit, Mo 14-16 (Vb 15.10.) (max. 25 Teiln.)	Becker-Beck, Ulrike
Ü	Ärger und Ärgerausdruck, Mo 16-18 (Vb 15.10.) (max. 16 Teiln.)	Bongard, Stephan
V	Physiologische Psychologie / Biopsychologie I, Mi 15.15-16.45 (Vb 17.10.), Forts. Fr 10.15-11.45 (Vb 30.11.)	Bongard, Stephan
Ü	Ausgewählte Probleme der Methodologie und Versuchsplanung in der Psychologie, Mo 8.30-10 (Vb 22.10.) (max. 20 Teiln.), R 201 A	Gögelein, Heinz
V	Differentielle Psychologie I: Grundlagen und interindividuelle Differenzen im Leistungsbereich, Do 12-14 (Vb 18.10.)	Sireteanu, Ruxandra
V	Entwicklungspsychologie des Kindes- und Jugendalters, Di 12.30-14.30 (Vb 16.10.)	Hauf, Petra
Ü	Entwicklungspsychologie des Kindes- und Jugendalters, Mi 8-10 (Vb 17.10.)	Hodapp, Volker
S	Entwicklung höherer geistiger Funktionen (Gedächtnis und Wissen) bei Säuglingen, Di 16-18 (Vb 16.10.)	Knopf, Monika
S	Entwicklung der Wahrnehmung und der Motorik im Säuglings- und Kleinkindalter, Do 10-12 (Vb 18.10.)	Knopf, Monika
V	Psychologische Statistik II, Do 14-16 (Vb 18.10.)	Knopf, Monika
Ü	z. Vorlesung Psychologische Statistik II, Mo 10-12 (Vb 22.10.)	Mack, Wolfgang
Ü	Psychologische Statistik I, Do 10-12, Fr 8.30-10 (Vb 18.10.)	Moosbrugger, Helfried
Ü	Computerunterstütztes Arbeiten in der empirischen Psychologie, 3-tg. Blockveranst. vor Semesterbeginn (Vb s. Aush.) (max. 12 Teiln.)	Moosbrugger, Helfried
S	Persönlichkeit und Geschlecht, Mo 10-12 (Vb 15.10.) (max. 25 Teiln.)	Reiß, Siegbert
V	Einführung in die Wahrnehmungspsychologie, Mi 8.30-10, 14-tgl. (Vb 24.10.), Turm, R 122	Reiß, Siegbert
Ü	Einführung in die Wahrnehmungspsychologie, Mi 8.30-10, 14-tgl. (Vb 31.10.), Turm R 122	Rohrmann, Sonja
KO	Allgemeine Psychologie I: Examenskolloquium (Vordiplom.), Mo 12-14 (Vb 22.10.), Turm R.102 A	Sarris, Viktor
PR	Experimentalpsychologisches Praktikum für Anfänger, Di 9.00-13 (Vb 16.10.) (max. 12 Teiln.) u. 1-stdg. n.V.	Sarris, Viktor
PR	Experimentalpsychologisches Praktikum für Fortgeschr., 3-stdg. n.V. (max. 6 Teiln.) (uMv Hauf, Petra)	Sarris, Viktor
V	Experimente in der Sozialpsychologie I: Konformität und Unabhängigkeit, Fr 8.30-11 (Vb 19.10.)	Sarris, Viktor
S	Balance-Theorie, Fr. 14.15-15.45 (Vb 19.10.)	Schwabenberg, Enno
Ü	z. Vorlesung Physiologische Psychologie / Biopsychologie I, Fr 8.30-10 (Vb 19.10.) (uMv Goertz, Ralf)	Schwabenberg, Enno
PR	Biopsychologisches Experimentalpraktikum für Anfänger, Mi 9-13 (Vb 17.10.) (max. 12 Teiln.) (uMv Goertz, Ralf)	Sireteanu, Ruxandra
		Sireteanu, Ruxandra

Fb 5

Physiologische Psychologie/Biopsychologie, s. Aush.

(uMv Gentsch; Glück)

Sireteanu, Ruxandra

S Einführung in die Schlafforschung, Mo 12-14 (Vb 15.10.)

Voss, Ulla

2. Studienabschnitt:

S Forschungsorientierte Vertiefung: Stress – Emotionspsychologie, Do 14-16 (Vb 18.10.) (max. 8 Teiln.)

Bauer, Werner

S Einführung in Verfahren zur Analyse von Gruppeninteraktionen, Fr 10-14, 14-tgl. (Vb 19.10.) (max. 8 Teiln.)

Becker-Beck, Ulrike

PR Gutachtenpraktikum (Fallseminar) (A), Di 14-17 (Vb 16.10.) (max. 14 Teiln.)

Bongard, Stephan

S Ausgewählte Abschnitte der Ergonomie (Vb u. Teiln. n.V.)

Colin, Ingrid

PR Gutachtenpraktikum, Di 11-14 (Vb 16.10.) (max. 14 Teiln.)

Degenhardt, Annette

S Testpsychologisches Seminar, Do 11-13.15 (Vb 18.10.) (max. 20 Teiln.)

Degenhardt, Annette

S Klinische Neuropsychologie I: Funktionen und Funktionsstörungen, Mi 17-19 (Vb 17.10.)

Dick, Franz

S Motivation und Handeln in Organisationen, Di 14-16 (Vb 16.10.) (max. 30 Teiln.)

Dormann, Christian

S Personalauswahl, Do 14-16 (Vb 18.10.) (max. 30 Teiln.)

Dormann, Christian

Ü Neuronale Netzwerke, Di 18-20 (Vb 23.10.) (max. 15 Teiln.), R 222 A

Dresp, Birgitta

Ü Testtheorie und Testkonstruktion (A), Mi 9-13 (Vb 17.10.) (max. 20 Teiln.)

Hodapp, Volker

KO Forschungskolloquium, Di 17-19 (Vb 23.10.)

Hodapp, Volker

Ü Gesprächsführung, Blockveranst., 12.-14.10., R 103, Georg-Voigt-Str. 8, 1. OG (max. 16 Teiln.)

Hoyer, Jürgen

KO Aktuelle Studien zur kognitiven Entwicklung, Mi 10-12 (Vb 17.10.)

Knopf, Monika

Ü Testtheorie und Testkonstruktion (B), Mi 14-17 (Vb 17.10.) (max. 20 Teiln.)

Kühn, Rolf

V Einführung in die Klinische Psychologie II, Di 10-12 (Vb 23.10.)

Lauterbach, Wolf

S Einführung in die Klinische Psychologie II (A), Di 12.30-14 (Vb 16.10.)

Lauterbach, Wolf

KO Forschungskolloquium für Diplomanden und Doktoranden, Mo 10-12 (Vb 22.10.), R 103, Georg-Voigt-Str. 8, 1. OG

Lauterbach, Wolf

S Psychologische Therapie, Mo 16-18 (Vb 15.10.) (max. 16 Teiln.), R 103, Georg-Voigt-Str. 8, 1. OG

Stangier, Ulrich

S Ausgewählte Kapitel der Forschungsmethoden und Evaluation, Di 16-18 (Vb 16.10.) (max. 20 Teiln.) (uMv Hartig, Johannes)

Lauterbach, Wolf

Moosbrugger, Helfried

Schweizer, Karl

Ü EDV-Übung zum Seminar Ausgewählte Kapitel der Forschungsmethoden und Evaluation (Vb s. Aush.) (max. 20 Teiln.) (uMv Hartig, Johannes)

Moosbrugger, Helfried

Schweizer, Karl

KO Forschungskolloquium f. Dipl. und Doktoranden, Do 16-18, 14-tgl. (Vb 25.10.) (vorauss. 15 Teiln.)

Moosbrugger, Helfried

S Item-Response-Theorie (Vb s. Aush.) (max. 12 Teiln.)

Müller, Hans

S Kognition und Perzeption: Forschungsvertiefung, Do 11-13 (Vb 25.10.) (uMv Hauf, Petra), R 222 A

Sarris, Viktor

KO Forschungskolloquium für Diplomanden und Doktoranden (Vb s. Aush.)

Sarris, Viktor

S Einführung in die Analyse von Strukturgleichungsmodellen mit LISREL, Di 14-16 (Vb 16.10.) (max. 20 Teiln.)

Schermelleh-Engel, Karin

Ü EDV-Übung (A) z. Sem. Einführung in die Analyse ..., Mo 14-16 (Vb 22.10.) (max. 10 Teiln.)

Schermelleh-Engel, Karin

Ü EDV-Übung (B) z. Sem. Einführung in die Analyse ..., Do 12-14 (Vb 25.10.) (max. 10 Teiln.)

Schermelleh-Engel, Karin

S Forschungsorientierte Vertiefung: Soziale Kognition und soziales Verhalten, Fr 16-17.30 (Vb 19.10.)

Schwanenberg, Enno

KO Forschungskolloquium zu laufenden Untersuchungen und Diplomarbeiten, 2-stgd. n.V.

Schwanenberg, Enno

S Schizophrene Störungen, Mo 18-19.30 (Vb s. Aush.)

Siegfried, Klaudius

KO Gehirn und Bewusstsein (Forschungsorientierte Vertiefung: Biopsychologie), Do 14.30-16 (Vb 18.10.)

Sireteanu, Ruxandra

KO Forschungskolloquium für Diplomanden und Doktoranden (Vb s. Aush.)

Sireteanu, Ruxandra

S zur Einführung in die Klinische Psychologie II (B), Di 12.30-14 (Vb 16.10.)

Stangier, Ulrich

- S** Psychotherapeutische Basiskompetenzen und Psychotherapieforschung, Mi 10-13, 14-tgl. (Vb 17.10.) (max. 16 Teiln.), R 103, Georg-Voigt-Str. 8, 1. OG **Stangier, Ulrich**
- S** Biologische, Kognitions- und Entwicklungspsychologische Grundlagen psychischer Störungen, Mo 14-16 (Vb 15.10.) (max. 16 Teiln.) (uMv Mack, Wolfgang), R 103, Georg-Voigt-Str. 8, 1. OG **Stangier, Ulrich**
- S** Testdiagnostik bei Kindern bis zu 12 Jahren, Fr 10.30-12 (Vb 19.10.) **Strasser-Köhler, Ute**
- V** Konsistenz von Präferenzrelationen, Di 12-14 (Vb 16.10.) **Weber, Peter**
- S** Klinische Studien mit Psychopharmaka, Blockveranst. (Vb s. Aush.) (max. 15 Teiln.) **Weyer, Geerd**
- V** Einführung in die Arbeits- u. Organisationspsychologie II, Mo 12.00-13.30 (Vb 15.10.) **Zapf, Dieter**
- S** Emotionsarbeit in Dienstleistungsberufen I (Lehrforschungsprojekt), Mo 14-16 (Vb 15.10.) **Zapf, Dieter**
- KO** Wissenschafts-/Praxiskolloquium. Gemeinsames Kolloquium der Arbeitsbereiche Arbeits- und Organisationspsychologie der Universitäten Frankfurt, Giessen und Marburg, Di 19.30-21, 14-tgl. (Vb s. Aush.) (max. 30 Teiln.) **Zapf, Dieter**
Frese, Michael
Kleinmann, Martin
- KO** Forschungskolloquium für Diplomanden und Doktoranden, Di 18-21, 14-tgl. (Vb s. Aush.) (max. 20 Teiln.) **Zapf, Dieter**
- S** Evaluationsmethoden in der Arbeits- & Organisationspsychologie, Mo 16-18 (Vb 15.10.) (max. 30 Teiln.) **Zapf, Dieter**
Leitung wissenschaftlicher Arbeiten, halbtags n.V. **Bauer, Werner**
Leitung wissenschaftlicher Arbeiten, halbtags n.V. **Becker-Beck, Ulrike**
Leitung wissenschaftlicher Arbeiten, halbtags n.V. **Degenhardt, Annette**
Leitung wissenschaftlicher Arbeiten, halbtags n.V. **Deusinger, Ingrid**
Leitung wissenschaftlicher Arbeiten, halbtags n.V. **Hodapp, Volker**
Leitung wissenschaftlicher Arbeiten, halbtags n.V. **Knopf, Monika**
Leitung wissenschaftlicher Arbeiten, halbtags n.V. **Lauterbach, Wolf**
Leitung wissenschaftlicher Arbeiten, halbtags n.V. **Moosbrugger, Helfried**
Leitung wissenschaftlicher Arbeiten, halbtags n.V. **Sarris, Viktor**
Leitung wissenschaftlicher Arbeiten, halbtags n.V. **Siegfried, Klaudius**
Leitung wissenschaftlicher Arbeiten, halbtags n.V. **Sireteanu, Ruxandra**
Leitung wissenschaftlicher Arbeiten, halbtags n.V. **Süßwold, Fritz**
Leitung wissenschaftlicher Arbeiten, halbtags n.V. **Zapf, Dieter**

Weiterbildungsprogramm Klinische Psychologie/Psychotherapie (Verhaltenstherapie/Verhaltensmedizin):

- S** Vertiefung der Grundlagen klinisch-psychologischer Diagnostik und Therapie und ihre Anwendung in der Praxis (unter Hinzuziehung externer Referenten) (Vb wird Teiln. bekanntgegeben) (nur für in das Weiterbildungsprogramm aufgenommene Teiln. des 8. Jhrgs.) **Lauterbach, Wolf**
- S** Vertiefung der Grundlagen klinisch-psychologischer Diagnostik und Therapie und ihre Anwendung in der Praxis (unter Hinzuziehung externer Referenten) (Vb wird Teiln. bekanntgegeben) (nur für in das Weiterbildungsprogramm aufgenommene Teiln. des 9. Jhrgs.) **Lauterbach, Wolf**

INSTITUT FÜR PÄDAGOGISCHE PSYCHOLOGIE

Ein komm. Vorl.-Verz. ist vor Semesterbeginn im Sekretariat des Inst. (Turm R 3327) erhältlich.

Aufgrund der unklaren Raumsituation im AFE-Turm sind Raumangaben zu Veranstaltungen im Turm nur unter Vorbehalt angegeben – bitte beachten Sie unser KVV und die Aushänge.

Gemeinschaftsveranstaltungen:

Orientierungswoche für die Studierenden aller Lehrämter vom 8.-12.10. Beginn: 8.10., 8.30 Uhr, Hörsaal V (Hörsaalgebäude); Programm: s. bes. Ankündigung

Gem.-Veranst.

Grundstudium:

Pflichtveranstaltung mit Leistungsnachweis für alle Studierenden in den Lehramtsstudiengängen und Studierende mit Psychologie als Nebenfach:

- V+GK** Schwerpunkte der Pädagogischen Psychologie (Anm. im Sekr., Turm R 3327, vom 2.7. bis 17.10.)
Mo 10-13 (Vb 22.10.), Turm R 122 **Langfeldt, Hans-Peter**
Di 10-13 (Vb 23.10.), Turm R 122 **Sperka, Markus**
Di 13-16 (Vb 23.10.), Turm R 122 **Souvignier, Elmar**
Fr 13-16 (Vb 26.10.), Turm R 122 **Gold, Andreas**

Fb 5

PR	Pädagogisch-psychologische Beiträge zur Vorbereitung auf das Erste Blockpraktikum (Anm. im Didaktischen Zentrum), Mo 10-13 (Vb 15.10.), Turm R 3802	Sperka, Markus
S	Interpersonelle und organisationsinterne Kommunikation, Mo 8-10 (Vb 15.10.), Neue Mensa R 113	Sperka, Markus
V	Entwicklungspsychologie des Kindesalters, Mo 9-10 (Vb 15.10.), Turm R 3104	Preiser, Siegfried
S	Entwicklungsaufgaben und Entwicklungsprobleme im Kindesalter, Mo 10-12 (Vb 15.10.), Turm R 3104	Preiser, Siegfried
S	Lernschwierigkeiten, Kurs A: Mo 12-14 (Vb 15.10.), Turm R 3104, Kurs B: Di 12-14 (Vb 16.10.), Turm R 3104	Giesen, Heinrich
S	Psychologie der Persönlichkeit: Theorien und Diagnostik, Di 10-12 (Vb 16.10.), Turm R 3104	Dresel, Markus
S	Begabung und Schulleistung, Di 18-20 (Vb 16.10.), Turm R 3104	Ziegler, Albert
V	Einführung in die Psychologie sozialer Beziehungen, Mi 9-10 (Vb 17.10.), Turm R 3104	Giesen, Heinrich
S	Soziale Interaktion in der Schule, Mi 10-12 (Vb 17.10.), Turm R 3104	Giesen, Heinrich
V	Lehren und Lernen, Do 9-10 (Vb 18.10.), Turm R 3104	Gold, Andreas
S	Lernstrategien und Selbstreguliertes Lernen, Do 16-18 (Vb 18.10.), Turm R 3104	Ziegler, Albert
S	Selbstorganisiertes Lernen und Kommunikationstraining, Blockveranst. n.V. (1. Termin: 19.10., 10-14), Turm R 3104, verbindl. Voranm. in R 3428	Preiser, Siegfried
Ü	Kommunikations-, Präsentations- und Arbeitstechniken im selbstorganisierten Studium, Blockveranst. (1. Termin: 9.11., 10-14), Turm R 3104, verbindl. Voranm. in R 3428 (weitere Termine s. Aush./KVV d. Inst.)	Preiser, Siegfried
Hauptstudium:		
S	Psychologie der Erwachsenenbildung, Mo 14-16 (Vb 15.10.), Turm R 3104	Preiser, Siegfried
Ü	Praxis der Erwachsenenbildung, Mo 16-18, 14-tgl. (Vb 15.10.), Turm R 3104	Preiser, Siegfried
S	Sozialpsychologische Theorien, Di 8-10 (Vb 16.10.), Neue Mensa R 113	Sperka, Markus
S	Multimediales Seminar zur Motivationspsychologie, Di 14-16 (Vb 16.10.), Turm R 3302	Dresel, Markus
S	Kultur und Kognition, Di 14-16 (Vb 16.10.), DIPF, Schloßstraße 29 (1. Termin: Turm R 3101)	Eckensberger, Lutz H.
S	Aufmerksamkeits- und soziale Störungen in der Schule, Di 14-16 (Vb 16.10.), Turm R 3104	Langfeldt, Hans-Peter
Ü	Netzbasierendes Lernen, Di 16-18 (Vb 16.10.), Turm R 3104	Ziegler, Albert
S	Die Rolle der interkulturellen Kompetenz beim Fremdspracherwerb, Do 8.15-9.45 (Vb 18.10.), DIPF, Schloßstraße 29 (1. Termin: Turm R 3101) (uMv Göbel, Kerstin)	Hesse, Hermann-Günter
S	Gedächtnisentwicklung im Kindesalter, Do 10-12 (Vb 18.10.), Turm R 3104	Gold, Andreas
S	Kultur und Motivation, Do 14-16 (Vb 18.10.), DIPF, Schloßstraße 29 (1. Termin: Turm R 3101)	Eckensberger, Lutz H.
S	Implizite Persönlichkeitstheorien in Erziehungsprozessen, Do 14-16 (Vb 18.10.), Turm R 3103	Ziegler, Albert
S	Lehrertraining zur Förderung der Sozial- und Selbstkompetenz, ganzt. Blockseminar in zwei Teilen (jeweils Fr und Sa, 1. Termin: 2.11., 14-18, Turm R 3802, weitere Termine s. Aush./KVV) (max. 30 Teiln., Anm. im Sekr., Turm R 3327)	Humpert, Winfried
Lehrveranstaltungen vorwiegend für den Diplomstudiengang Psychologie:		
V	Einführung in die Pädagogische Psychologie, Di 16-18 (Vb 16.10.), Mertonstraße R 201A	Langfeldt, Hans-Peter
S	Entwicklung des Rechnens und naturwissenschaftlichen Verständnisses, Do 14-16 (Vb 18.10.), Turm R 3104	Giesen, Heinrich
S+E	Berufliche Anwendungsfelder der Pädagogischen Psychologie, Do 16-18 (Vb 18.10.), Turm R 3103	Winderling, Annette
S	Lernschwierigkeiten: Erklärungsansätze, Diagnostik und Intervention, Fr 8.30-10 (Vb 19.10.), Turm R 3104	Gold, Andreas

INSTITUT FÜR PSYCHOANALYSE

Studienberatung: Mo 13-14, Turm R 3723, Tel. 7 98-2 37 17. Ein kommentiertes Vorlesungsverzeichnis ist zum Ende des SS 2001 im Sekretariat des Inst. f. Psychoanalyse erhältlich, Turm R 3722. Eine Orientierungsveranstaltung findet am 10.10. um 18 Uhr c.t. im Turm, Raum 3701 statt.

SFI = Sigmund Freud-Institut, Myliusstr. 20.

Grundstudium:

- | | | |
|----------|------------------------------------------------------------------------------------------------------|---------------------------|
| V | Experimente in der Sozialpsychologie I: Konformität und Unabhängigkeit, Fr 8.30-11 (Vb 19.10.), H 15 | Schwanenberg, Enno |
| S | Balance-Theorie, Fr 14-16 (Vb 19.10.), Turm R 3701 | Schwanenberg, Enno |

Grund- und Hauptstudium:

- | | | |
|----------|--------------------------------------------------------------------------------------------------------------------------------------------------------------|-------------------------------|
| V | Theorien zur Geschlechterdifferenz in der Psychoanalyse – eine Einführung, Do 10-12 (Vb 18.10.), H II | Rohde-Dachser, Christa |
| P | Grundbegriffe der Psychoanalyse, Fr 10-12 (Vb 19.10.) (max. 40 Teiln., Anm. im Sekretariat), Turm R 3701 (uMv Döll, Susanne; Fricke, Annette) | Rohde-Dachser, Christa |
| P | Grundbegriffe der Psychoanalyse, Mo 14-16 (Vb 15.10.) (max. 40 Teiln., Anm. im Sekretariat), SFI. | Spangenberg, Norbert |
| S | Freud und Kohut – Einführung in eine psychoanalytische Auseinandersetzung, Do 14-16 (Vb 18.10.), SFI | Butzer, Ralph |
| S | Erkenntnistheoretische Grundlagen der psychoanalytischen Deutungstechnik, Do 16-18 (Vb 18.10.), SFI | Kettner, Matthias |
| S | Zur psychischen Wirkungsweise des Nationalsozialismus in der ersten, der zweiten und in der dritten Generation der Opfer und der Täter, Mi 12-14 (Vb 24.10.) | Keval, Susanne |
| S | Psychoanalytische Theorien der Psychosomatik, Fr 12-14 (Vb 19.10.), SFI | Scheid, Claudia |

Hauptstudium:

- | | | |
|-----------|---------------------------------------------------------------------------------------------------------------------------------------------------------------------------------------------------------------------|-------------------------------|
| S | Aggression, Gewalt und Suizid aus der Sicht der Psychoanalyse – theoretische und klinische Aspekte unter besonderer Berücksichtigung der Borderlinestörungen, Mi 10-12 (Vb 24.10.), Turm R 3701 (uMv Döll, Susanne) | Rohde-Dachser, Christa |
| S | Freud im Turm zu Babel. Gemeinsame Grundlage oder Unübersetzbarkeit in der zeitgenössischen Psychoanalyse?, Mo 18-20 (Vb 15.10.), SFI | Heim, Robert |
| S | Brücken zwischen Neurowissenschaften und Psychoanalyse, Vorbespr. 22.10., 10-12, Turm R 3701, Blockseminar am 15.12., 19.1. u. 2.2., 10-18, Turm R 3701 | Putzke, Michael |
| S | Psychoanalytische Konzepte der Eltern-, Säuglings- und Kleinkind-Psychotherapie, Fr 10-12 (Vb 19.10.), SFI | Windaus, Eberhard |
| S | Forschungsorientierte Vertiefung: Soziale Kognition und soziales Verhalten, Fr 16-17.30 (Vb 19.10.), Turm R 3701 | Schwanenberg, Enno |
| KO | Forschungskolloquium zu laufenden Untersuchungen und Diplomarbeiten, n.V., Turm R 3726/27 | Schwanenberg, Enno |

INSTITUT FÜR SPORTWISSENSCHAFTEN

Das Veranstaltungsangebot orientiert sich an den für die jeweiligen Studiengänge gültigen Studienordnungen. Alle Veranstaltungen (mit Ausnahme der studiengangspezifischen Ankündigungen) sind grundsätzlich für Studierende aller Sportstudiengänge offen. Der Hinweis auf Studiengänge kennzeichnet die Anrechenbarkeit der Veranstaltungen entsprechend der Studienordnung, die Angabe der Semesterzahl ein konfliktfreies Studienangebot. Für Seminare (S) im Magisterstudiengang (MA) gilt: v/II (vertiefend aus Gruppe I/II); ü (übergreifend). Alle Veranst. des IfS beginnen s.t. 1. Räume: (H)=Hörsaal; (S1), (S2), (S3), (S4)=Seminarraum 1,2,3,4; (H2), (H3), (H5)=Halle 2, 3, 5; (SDR)= Sportmotorischer Diagnostikraum. 2. Studiengänge: (L)=alle Lehrämter, (L1)=Grundschule Wahlfach, (L1-NF)=Grundschule Wahlfachdidaktik, (L2)=Haupt- und Realschule Wahlfach, (L3)=Gymnasium, (L5)= Sonderschule Wahlfach, (MA)=Magister, (MA-NF)=Magister mit Hauptfach Sportwissenschaften und Nebenfach Sportmedizin. 3. Termine: Nachprüfungen L3, MA: 15. u. 16.10.; Beginn aller Verant.: 18.10.; Ende aller Verant.: 22.2.02; Prüfungswoche für Praxisverant. des WS: 25.2-1.3.02. 4. Studienberatung: D: Prof. Dr. Ballreich, Angela, Zi 7, Tel. 7 98-2 45 50; MA: Prof. Dr. Dr. Banzer, Winfried, Abt. Sportmedizin, Tel. 7 98-2 45 43 u. Dr. Stefanicki, Elisabeth; Tel. 7 98-2 45 44; L1/L2/L5: Dr. Maraun, Heide-K., Zi 08, Tel. 7 98-2 45 41; L3: Dr. Hemmling, Gerlinde, Zi 15, Tel. 7 98-2 45 90.

Sportwissenschaftliches Propädeutikum:

V+Ü Einführung in die Sportwissenschaften; Orientierungsveranst. f. Erstsemester, Mo 10.15-11.45 (H) (1. Sem. MA)

Gröben, Bernd

Sportpädagogik / Sportdidaktik:

V+Ü Grundriss der Sportpädagogik, Mo 12.15-13.45 (H) (3. Sem. L, 3. Sem. MA)

Prohl, Robert

P Einführung in die Sportdidaktik, Di 10.15-11.45 (S4) (ab 1. Sem. L1, L2, L5)

Maraun, Heide-K.

S Zu Problemen von Sport und Umwelt, Mo 10.15-11.45 (H) (MA-vI, L)

Krischer, Rolf

S Lehren und Lernen i. SU (Grundschule), Do 10.15-11.45 (S4) (L1-NF)

Maraun, Heide-K.

S Bewegungen lehren, Di 10.15-11.45 (S1) (ab 5. Sem. L, MA-ü)

Prohl, Robert

PR Sportpäd. Praktikum, Di 14.15-16.30 (S1) (ab 6. Sem. L3, MA)

Gröben, Bernd

KO f. Examenskand., Do 12.15-13.45 (S2) (ab 5. Sem. L1, L2, L5)

Maraun, Heide-K.

KO f. Examenskand., Do 13.45-14.30 (S2) (ab 5. Sem. L1-NF)

Maraun, Heide-K.

KO f. Examenskand., Mo 14.15-15.45 (S1) (ab 7. Sem. L, MA)

Prohl, Robert

Sportmedizin - Prävention / Rehabilitation:

V+Ü Präv. u. rehab. Sportmedizin, Mo 17.00-18.30 (H) (1. Sem. MA-NF)

Banzer, Winfried

V+Ü Sportmedizin I, Do 14.15-15.45 (H) (1. Sem. L3, 1. Sem. MA)

Rhodius, Uli

V+Ü Schadensbezogene Sporttherapie I, Mi 14.15-15.45 (H) (3. Sem. MA-NF)

Rhodius, Uli

V+Ü Sporttraumatologie, Mo 8.15-9.45, (H) (3. Sem. MA-NF)

Schreiber, Udo

V+Ü Sportanatomie, Mi 12.15-13.45 (H) (1. Sem. MA-NF)

Stefanicki, Elisabeth

S Schmerz, Funktionsstörung und Bewegung, kompakt, s. Aush. (5. Sem. L3, ab 5. Sem. MA-vII)

Banzer, Winfried

S Diagnostik u. Planung in der sportbezog. Prävention und Rehabilitation, Mi 10.15-11.45 (S1) (5. Sem. MA-NF)

Banzer, Winfried

S Sportmed. Aspekte verschiedener Bevölkerungsgruppen und besonderer Umgebungsbedingungen, Mo 8.15-11.15, 14-tgl. (S1) (L, MA-ü)

Rhodius, Uli

S Sportmed. Aspekte d. Kinder- u. Jugendheilkunde, Fr 8.15-9.45 (S4) (ab 5. Sem. L, MA)

Hoffmann, Gerd

S Schadensbezogene Sport- u. Bewegungstherapie III, Gruppe C, Mi 10.15-11.45 (S4) (7. Sem. MA-NF)

Rhodius, Uli

S Schadensbezogene Sport- u. Bewegungstherapie III, Gruppe A, Mi 10.15-11.45 (S3) (7. Sem. MA-NF)

Segieth, Christofer

S Schadensbezogene Sport- u. Bewegungstherapie III, Gruppe B, Do 10.15-11.45 (S3) (7. Sem. MA-NF)

Vogt, Lutz

Ü Diagnostik u. Planung in der sportbezog. Prävention und Rehabilitation, Kurs A, Mo 12.15-13.45 (S4) (5. Sem. MA-NF)

Vogt, Lutz

Ü Diagnostik u. Planung in der sportbezog. Prävention und Rehabilitation, Kurs B, Mo 13.45-15.15 (S4) (5. Sem. MA-NF)

Banzer, Winfried

Ü Diagnostik u. Planung in der sportbezog. Prävention und Rehabilitation, Kurs C, Mo 15.30-17 (S4) (5. Sem. MA-NF)

Rhodius, Uli

Ü Med. u. trainingswiss. Aspekte d. Trainingstherapie (Zusatzkurs nach Anm. bei Frau Knoop), Mi 8.15-9.45 (H5) (5. Sem. MA-NF)

Banzer, Winfried

Ü Schadensbezogene Sport- u. Bewegungstherapie IV, s. Aush. (7. Sem. MA-NF)

Segieth, Christofer

KO f. Examenskand., n.V.

N. N.

Banzer, Winfried

Bewegungs- / Trainingswissenschaften / Biomechanik:

V+Ü Einführung in die Bewegungs- u. Trainingswissenschaften, Mo 14.15-15.45 (H) (1. Sem. L3, L, MA)

Schmidtbleicher, Dietmar

V+Ü Grundlagentheorie des Krafttrainings, Mi 10.15-11.45 (H) (L, MA)

Schmidtbleicher, Dietmar

V+Ü Grundlagen der Biomechanik des Sports, Fr 14.15-15.45 (H) (1. Sem. MA)

Preiss, Rüdiger

S Anforderungsprofil ausgewählter Wintersportarten, Do 12.15-13.45 (S1) (L, MA-vII)

Ballreich, Angela

S Taktik im Sport, Fr 12.15-13.45 (S1) (L, MA-vII)

Ballreich, Angela

- S** Motorisches Lernen, Di 10.15-11.45 (S3)
(7. Sem. L3, L, MA-ü) **Schmidtbleicher, Dietmar**
- PR** Trainingswissenschaftliches Praktikum,
Do 14.30-16.45 (S2) (7. Sem. L3, MA) **Ballreich, Angela**
- PR** Biomechanisches Praktikum, Do 13.30-15.45 (SDR)
(7. Sem. L3, ab 5. Sem. L, MA); Fichte, Reinhard;
Kaiser, Ingo; Müller, Alexander; Preiss, Rüdiger
Gem.-Veranst.
- Ü** Prakt.-method. Übungen zum Krafttraining,
Fr 8.15-9.45 (S3+H5) (L, MA) **Schmidtbleicher, Dietmar**
Wirth, Klaus
- KO** f. Examenskand., Di Do n.V. (D, L3, MA) **Ballreich, Angela**
- KO** f. Examenskand., Di 11.45-13.15 (ZI 004) (L, MA) **Schmidtbleicher, Dietmar**

Sportsoziologie / Sportgeschichte:

- V+Ü** Einführung in die Sportsoziologie, Fr 12.15-13.45 (H)
(3. Sem. L3, 3. Sem. MA) **Emrich, Eike**
- V+Ü** Sportgeschichte, Fr 10.15-11.45 (H) (3. Sem. L3, 3. Sem. MA) **Müller, Norbert**
- S** Management in der Sportorganisation,
Mi 15.30-17 (S3) (L3, MA) **Krüger, Friedrich**
- S** Schichtspezifische Determinanten des Gesundheits- und
Sportverhaltens, Do 12.15-13.45 (S3) (L3, MA-vl) **Papathanassiou, Vassilia**
- S** Zur Soziologie des Sportvereins, Mi 12.15-13.45 (S4)
(L3, MA) **Pitsch, Werner**
- PR** Sozioökonomisches Praktikum, Mi 14.15-16.30 (S4) (L3) **Emrich, Eike**
- Ü** Einführung in die Sportsoziologie, Do 12.15-13.45 (S4) (L3, MA) **Emrich, Eike**
- KO** f. Examenskand., Do 14.15-15.45 (S4) (L, MA) **Emrich, Eike**

Sportpsychologie / -ökonomie:

- V+Ü** Einführung in die Sportpsychologie, s. Aush. (1. Sem. MA, 3. Sem. L3) **N. N.**
- S** Wagnis im Sportunterricht?, Di 12.15-13.45 (S2+H3) (L1,2,5) **Lange, Harald**

Studentenjobs bei UPS:**SCHEINE OHNE BÜFFELN!**

Ein gesunder Geist in einem gesunden Körper – wer Lust hat, neben dem Studium ein bisschen anzupacken und dabei gutes Geld zu verdienen, der ist bei uns genau richtig. Für unser Service-Zentrum in Frankfurt-Fechenheim suchen wir immer wieder zuverlässige Teilzeitkräfte. Unter anderem als:

**Sortierer
Be-/Entlader**

*Männlich oder weiblich, körperlich fit. Spaß an der Arbeit,
Deutsch oder Englisch in Wort und Schrift.*

*Wir bieten Ihnen verschiedene Arbeitszeiten:
Montag-Freitag ab 18.00 Uhr, ab 22.30 Uhr oder ab 4.30 Uhr
etwa 3-5 Stunden täglich.*

*Dazu ein angenehmes Klima, erstklassige Bezahlung und steuerfreie Nachtzuschläge.
Anrufen 069 / 40 14 16 16 oder vorbeischaun.*

**United Parcel Service • Robert-Bosch-Straße 2-8
60386 Frankfurt-Fechenheim • www.ups-job.de**

**Gesagt. Getan.**

Forschungsmethodik:**V+Ü** Einführung in wiss. Arbeiten, Do 10.15-11.45 (H) (1. Sem. L3)Frick, Ulrich
Hemmling, Gerlinde**V+Ü** Sportstatistik, s. Aush. (3. Sem. MA, 5. Sem. L3)

N. N.

V+Ü Versuchsplanung, s. Aush. (5. Sem. MA)

N. N.

Studiengangsspezifische Veranstaltungen:**Lehrämter (L):****Grundschule (L1, L1-NF), Haupt- und Realschule (L2), Sonderschule (L5):****Schulpraktische Studien / Schulpraktikum:****Ü** Planen, Mi 10.15-12.30 (S2)

Berthold, Hanne

Ü Analysieren, Di 10.15-11.45 (S2 + H2) (ab 1. Sem.)

Berthold, Hanne

Mi 12.15-13.45 (S1) (ab 1. Sem.)

Maraun, Heide-K.

Ü Auswerten (nach dem Praktikum), Fr 11.00-12.45 (S4)

Maraun, Heide-K.

PR Schulpraktikum, s. Aush.

Berthold, Hanne

Ü Didaktische Übungen, s. Aush.

Gem.-Veranst.

K Motorisches Propädeutikum, 4-stdg., s. Aush. (1. Sem. L1,L2,L5)

Gem.-Veranst.

K Theorie u. Praxis der Sportarten: Grund-, Wahl- u.

Schwerpunktsportarten, s. Aush. (L1-Hauptfach,L2,L5)

Gem.-Veranst.

Gymnasium (L3):**Schulpraktische Studien:****PR+Ü** Schulpraktikum (Blockpraktikum u. Nachb.)

4-stdg., s. Aush.

Frick, Ulrich

4-stdg., s. Aush.

Hemmling, Gerlinde

Fachpraktischer Bereich:**Ü** Fachspezifisch-Did. Übungen (FDÜ); Mannschaftssportarten (4 x 1-stdg.) und Individualsportarten (4 x 2-stdg.), s. Aush.

Gem.-Veranst.

Motorisches Propädeutikum, Grund-, Wahl- und Schwerpunktsportarten:**K** Motorisches Propädeutikum (MPP), nur im WS,

4-stdg., s. Aush.

Gem.-Veranst.

Ü+K 8 Grundsportarten (G), 8 x 3-stdg. s. Aush.

Gem.-Veranst.

Ü+K 2 Wahlsportarten (WSP); 2 x 4-stdg. (davon Sportförderunterricht: Theorie 2-stdg. und Praxis 2-stdg.), s. Aush.

Gem.-Veranst.

Ü+K 2 Schwerpunktsportarten (SSP) nach Wahl, 2 x 4-stdg., s. Aush.

Gem.-Veranst.

PR Vereinspraktikum, achtwöchig / 160-stdg., s. Aush.

Grigereit, Antje

Magister (MA):**V+Ü** Einführung in die Spezielle Theorie der Spielsportarten, Di 10.15-11.45 (H) (3. Sem. MA)

Frick, Ulrich

Praxis und Theorie sportlicher Bewegungen:**Ü+K** Praxis und Theorie der Sportarten, 12-stdg., s. Aush.

(je eine Sportart im Grundstudium 6-stdg. und Hauptstudium 6-stdg. bestehend aus Grundkursen [G] 3-stdg. und Spezieller Theorie der Sportart [STS] 3-stdg.)

Gem.-Veranst.

Ü+K Praxis und Theorie sportlicher Bewegungen ohne Bindung an eine Sportart, 12-stdg., s. Aush. (Grundstudium 6-stdg.:

Motorisches Propädeutikum [MPP] nur im WS 4-stdg. und Kurs [K] nach Wahl 2-stdg.; Hauptstudium 6-stdg. Kurse [K] nach Wahl)

Gem.-Veranst.

E Sportbezogene Exkursion, 7-14 Tage, s. Aush.

Gem.-Veranst.

PR Vereins-, Betriebs- u. Berufspraktikum, je vierwöchig und Nachber. s. Aush.Grigereit, Antje
Stefanicki, Elisabeth

Netscape: UNILIFE - Die AOK Plattform für Studierende in Hessen

Zurück Vor Neu laden Anfang Suchen Wegweiser Drucken Sicherheit Stop

Adresse: http://www.unilife.de/hessen/hsindex.htm

UNILIFE AOK Studenten-Service

Info Netzwerk Kontakt Impressum

Hessen

Wegweiser Spielkarte

Wo Site Ihr?

Die **neue** Internet-Site für Studierende

Internet:
www.unilife.de/hessen

E-Mail:
service@he.aok.de



Interessant

Interaktiv

Internet

No way inside? Anruf genügt!
 Zwischen 8-20 Uhr ist unser Service-Telefon
 08 00-2 65 43 77 für Sie da.

AOK
 Die Gesundheitskasse

FACHBEREICH 6: EVANGELISCHE THEOLOGIE

Einführungsveranstaltungen/Allgemeine Veranstaltungen:

- Ü** Einführungsveranstaltung für alle Studienanfänger/-innen in allen Studiengängen (Pfarramt, Diplom, Lehramter, Magister: Vergl. Religionswissenschaften, Jüdisch-christliche Religionswissenschaften, Religionsphilosophie) des Fachbereiches, einmalig 15.10., 10-12 **Deuser, Hermann**
- Ü** Einführungsveranstaltung Praxisprojekte (Pfarramtsstudiengang), nach Vereinbarung **Dannemann, Ulrich**
- KO** Orientierungsveranstaltung: Lehramtsstudiengänge (L1-L5), 25.10., 15-18, 26.10., 10-18 **Alkier, Stefan**

I. RELIGIONSPHILOSOPHIE / RELIGIONSWISSENSCHAFT

a) Religionsphilosophie:

Martin-Buber-Stiftungsprofessur für Jüdische Religionsphilosophie:

Grundstudium:

- P** Idealismus, Religion und Moderne: Der Pantheismusstreit, Di 10-12 (Vb 23.10.) **Schwartz, Yossef**
- P** Philosophie auf neuem Wege. Die Religionsphilosophie' Susanne K. Langers, Mo 16-18 (Vb 22.10.) **Bahr, Petra**
- Grund- und Hauptstudium:**
- V** Die spirituelle Krise des 13. Jh., Mo 18-20 (Vb 22.10.) **Schwartz, Yossef**
- V** Religionsphilosophie III, Do 10-13 (Vb 18.10.) **Deuser, Hermann**
- S** Kierkegaards Anthropologie. Dargestellt anhand der gemeinsamen Lektüre von „Die Krankheit zum Tode“ und einigen erbaulichen Reden, Di 13-15 (Vb 16.10.) **Purkarthofer, Richard**
- Ü** Lektürekurs. Goethe und die Religion, Fr 11-12 (Vb 19.10.) **Krautz, Hans-Wolfgang**

b) Religionswissenschaft:

- KO** Orientierungsveranstaltung: Vergleichende Religionswissenschaft, einmalig 15.10., 14-16 **Mittwede, Martin**
- KO** Orientierungsveranstaltung: Jüdisch-christliche Religionswissenschaft, einmalig 16.10., 12-14 **Dimitrova, Diana**
- Grundstudium:**
- P** Vergleichende Religionswissenschaft: Das Tempelritual in den östlichen Religionen, Mo 14-16 (Vb 22.10.) **Dimitrova, Diana**
- P** Jüdische Religion: Die Schuld der Christen am Anti-Judaismus. Einblicke in eine 2000-jährige Geschichte, Di 10-12 (Vb 23.10.) **Licharz, Werner**
- Ü/PR** Praxisprojekt Religion, Termine für die einzelnen Teilprojekte s. Aush.; Dimitrova, Diana; Gerner, Wendelgard; Kades, Tharwat; Licharz, Werner; Roychoudhury, Uma; Zaidan, Amir **Gem.-Veranst.**

Grund- und Hauptstudium:

- V** Die indische Tradition und der Hinduismus der Frühzeit, Di 16-18 (Vb 23.10.) **Mittwede, Martin**
- S** Ökumene/Theologie der Religionen/Religionswissenschaften: Jesus in den neuen religiösen Bewegungen, Fr 10-12 (Vb 26.10.) **Huth, Fritz-Reinhold**
- S** Orakel und Schicksal. Weltanschauliche Aspekte der modernen Mantik, Do 16-18 (Vb 25.10.) **Nagel, Stephan**
- S** Östliche Religionen in westlichen Schulbüchern – eine religionswissenschaftliche Auswertung, Mi 18-20 (Vb 24.10.) **Schmidt, Peter**
- S** Germanisch-christlicher Synkretismus im Werk von Snorri Sturluson (1179-1241), Fr 12-14 (Vb 26.10.) **Federlin, Wilhelm-Ludwig**
- S** Frauen im Hinduismus, Mi 10-12 **Dimitrova, Diana**
- S** Das Naturverständnis des Buddhismus, Mo 16-18 (Vb 22.10.) **Mohr, Thea**
- S** Geschichte des indischen Christentums, Do 18-20 (Vb 25.10.) **Federlin, Wilhelm-Ludwig**
- S** Islamische Religion: Stadt und Religion in islamischer und christlicher Sicht, Di 18-20 (Vb 23.10.) **Stein, Jürgen**
- Stoodt, Hans Christoph**
Zaidan, Amir

- S** Jesus und Paulus in der jüdischen Literatur, Di 16-18 (Vb 23.10.) **Schwartz, Yossef**
KO des Instituts für Wissenschaftliche Irenik, nach Aufforderung **Swinne, Axel**
KO Religions- und kirchenhistorische Sozietät, **Dohna, Lothar Graf zu**
nach Aufforderung **Mittwede, Martin**

II. BIBLISCHE THEOLOGIE

a) Altes Testament:

Grundstudium:

- P** Einführung in die exegetischen Methoden am Beispiel der Bileamerzählungen (4. Mose 22-24), Di 18-20 (Vb 23.10.) **N. N.**
Ü Bibelkunde Altes Testament, Di 10-12 (Vb 23.10.) **Steetskamp, Jisk**

Grund- und Hauptstudium:

- V** Das Buch Hiob, Di 16-17, Fr 10-12 (Vb 23.10.) **N. N.**
S Tod und Leben nach dem Tod im Alten Testament, Mi 10-12 (Vb 24.10.) **N. N.**
Ü Tod und Leben nach dem Tod in Ägypten und Mesopotamien, **N. N.**
Mi 12-13 (Vb 24.10.) **N. N.**
Ü Lektürekurs zur alttestamentlichen Vorlesung, 2-stdg. **N. N.**

b) Neues Testament:

Grundstudium:

- GK** Einführung in das Studium des Neuen Testaments, **Alkier, Stefan**
Di 14-15.30 (Vb 23.10.)

Grund- und Hauptstudium:

- V** Die Theologische Leistung der narrativen Form: Das Markusevangelium, Do 11-14 (Vb 25.10.) **Alkier, Stefan**
S Wunder und Magie im Neuen Testament, Di 18-20 (Vb 23.10.) **Alkier, Stefan**
S Der historische Jesus, Di 16-18 (Vb 23.10.) **Alkier, Stefan**
S Jesus und Paulus in der jüdischen Literatur, Di 16-18 (Vb 23.10.) **Dronsch, Kristina**
Ü Psalm 110 im Neuen Testament – Eine Einführung in die **Schwartz, Yossef**
intertextuelle Bibellektüre, Di 20-22, 14-tgl. (Vb 23.10.) **Alkier, Stefan**
KO Exegetisch-homiletische Arbeitsgemeinschaft, Di 18-20 **Georgi, Dieter**
(fortlfd. Veranstaltung) **Ossa, Leonor**

III. HISTORISCHE THEOLOGIE

Kirchen und Theologiegeschichte:

Grund- und Hauptstudium:

- V** Hauptvorlesung, Di 12-15 (Vb 23.10.) **N. N.**
V Kirchen- und Theologiegeschichte des Mittelalters, **Dienst, Karl**
Do 9-12 (Vb 18.10.)
S Geschichte des indischen Christentums, **Federlin, Wilhelm-Ludwig**
Do 18-20 (Vb 23.10.) **Stein, Jürgen**
S Praxis Pietatis: Positionen des Pietismus, Di 10-12 (Vb 23.10.) **Wriedt, Markus**
Ü Lektürekurs. Goethe und die Religion, Fr 11-12 (Vb 19.10.) **Krautz, Hans-Wolfgang**

IV. SYSTEMATISCHE THEOLOGIE

a) Dogmatik:

Grundstudium:

- P** Theologie Luthers, Mi 10-12 (Vb 24.10.) **Linde, Gesche**
P Das Verhältnis von Glauben und Handeln in der **Miertschischk, Thomas**
protestantischen Theologie, Mo 14-16 (Vb 15.10.)

Grund- und Hauptstudium:

- V** Religionsphilosophie III, Do 10-13 (Vb 18.10.) **Deuser, Hermann**
V Grundlagen der christlichen Ethik, Fr 13-16 (Vb 19.10.) **Schulz, Heiko**
S Theologie und Mathematik, Do 18-20 (Vb 18.10.), **Deuser, Hermann**
Justus-Liebig-Universität, Gießen **Achtner, Wolfgang**
S Christologie, Di 14-16 (Vb 23.10.) **Wabel, Thomas**
KO Systematisch-theologische Sozietät, n.V. **Deuser, Hermann**
KO Examensrepetitorium, Fr 9-13, 14-tgl. (Vb 26.10.) **Dannemann, Ulrich**

b) Ethik:**Grund- und Hauptstudium:**

- S Christliche Bildung und Humanität, Do 12-14 (Vb 25.10.) Gräß-Schmidt, Elisabeth
 S Neuere Arbeiten zur Theorie des Gebens, Schenkens, Stiftens, Di 10-12 Kreuzer, Thomas
 S Ökumene/Theologie der Religionen/Religionswissenschaften: Ethische Implikationen des Christus auf dem Hintergrund der Weltreligionen, Do 14-16 Otte, Klaus

V. PRAKTISCHE THEOLOGIE/RELIGIONSPÄDAGOGIK/FACHDIDAKTIK**a) Praktische Theologie und Religionspädagogik:****Grundstudium:**

- S Elementartheologie, Do 14-16 (Vb 25.10.) N. N.
 P Einführung in die Praktische Theologie, Di 14-16 (Vb 16.10.) Scholtz, Christopher
 P Einführung in die Religionspädagogik, Mo 14-16 (Vb 22.10.) N. N.

Grund- und Hauptstudium:

- V Homiletik (Pilotprojekt), Fr n.V. Heimbrock, Hans-Günter
 S Homiletik (Pilotprojekt), Fr n.V. Kriegstein, Matthias von Thiele, Michael
 S Sprecherziehung und Videofeedback, n.V. Kriegstein, Matthias von
 S Kann man das Unbegreifliche begreifbar machen? Holocaust im Religionsunterricht, Fr 10-12 (Vb 26.10.) Schlesinger, Sigrid
 S Religionsunterricht in der Großstadtsschule, Mo 10-12 (Vb 22.10.) Asbrand, Barbara
 S „Ich lasse dich nicht, du segnest mich denn“ (Gen. 32, 26) – Segensvorstellungen und Segenshandlungen, Mi 16-18 (Vb 24.10.) Söderblom, Kerstin
 S Einführung in die systemisch-familientherapeutisch orientierte Seelsorge, Di 14-18, 14-tgl. (Vb 23.10.) Ferei, Martin
 S Gegenwartsklassiker der Religionssoziologie: Peter L. Berger und Thomas Luckmann, n.V. (Vorb. 9.11., 18-20) Feige, Andreas
 S Religiöse Sozialisation, Do 16-18 (Vb 25.10.) N. N.
 S City-Religion. Stadt als theologischer Text, Mo 10-12 (Vb 22.10.) Heimbrock, Hans-Günter Nord, Ilona
 KO Sozietät Praktische Theologie, Fr 14-19 n.V. Heimbrock, Hans-Günter Kriegstein, Matthias von Schneider, Werner Gem.-Veranst.
 KO Examenskolloquium Religionspädagogik, 23.10., 18-20

b) Fachdidaktik:

- S Fachdidaktik L1/L2, Fr 10-12 (Vb 26.10.) N. N.
 S Kirchengeschichte lebendig (Fachdidaktik L3), Di 14-16 (Vb 23.10.) Dam, Harmjan
 S Modelle und Materialien des englischen Religionsunterrichts in Deutschland, Mo 16-18 (Vb 22.10.) Heimbrock, Hans-Günter
 S Unterrichtsgestaltung (für L1 Didaktik) Failing, Wolf-Eckart
 Ü Erweiterte Lehr- und Lernformen, Mi 10-12 (Vb 24.10.) Schlesinger, Sigrid

c) Schulpraktika:

- S Praktikumsvorbereitung – Gruppe A, 27.10., 10-16 Schlesinger, Sigrid
 S Praktikumsvorbereitung – Gruppe B, 27.10., 10-16 Dinter, Astrid

Gemeinsames Sprachangebot:

- K Intensivkurs Griechisch (Graecumskurs), Mo-Fr 8-10 (Vb 15.10.) Krautz, Hans-Wolfgang
 K Griechische Lektüre, Mo 10-12 (Vb 15.10.) Krautz, Hans-Wolfgang

Feministische Theologie/Frauen- und Geschlechterforschung:

- S „Ich lasse dich nicht, du segnest mich denn“ (Gen. 32, 26) – Segensvorstellungen und Segenshandlungen, Mi 16-18 (Vb 24.10.) Söderblom, Kerstin
 S Frauen im Hinduismus, Mi 10-12 (Vb 24.10.) Dimitrova, Diana
 KO Feministische Sozietät, n.V. Gräß-Schmidt, Elisabeth Linde, Gesche

**Ihre
Druckerei
für
Kompetenz,
Qualität
und
Full-Service**

Das

TEAM

*für Konzept & Gestaltung,
Satz & Litho,
Datenübernahme & Belichtung,
Druck & Veredlung,
Verarbeitung & Bindung,
Konfektionierung & Versand.*

Telefon (069) 50 91 95-0
Telefax (069) 50 91 95-11
ISDN Leo (069) 95 00 04 31 -

E-mail service@hassmueller.de
Internet www.hassmueller.de



Hassmüller KG
Graphische Betriebe

60437 Frankfurt a. M.
Berner Straße 12

FACHBEREICH 7: KATHOLISCHE THEOLOGIE

Studienberatung und Sprechstunden werden durch Aushang mitgeteilt.

Der Fachbereich gibt ein Kommentiertes Vorlesungsverzeichnis heraus, das ab Ende Juni 2001 im Poelzig-Ensemble im Nebengebäude, 1. OG, Sekretariat, Raum 1.716 und Raum 1.717 erhältlich ist.

Die mit „L1-Did“ versehenen Veranstaltungen sind besonders zu empfehlen für den Studiengang L1 mit Katholischer Theologie als Didaktikfach. Durch Teilnahme und Mitarbeit in diesen Veranstaltungen können die für diesen Studiengang erforderlichen Studienleistungen erbracht und die in der Studienordnung vorgesehene Teilnahme- bzw. Leistungsscheine erworben werden (die ggf. beigefügte Ziffer entspricht der laufenden Nummer im „Beispiel eines Studienplans“): Nähere Angaben zu Beginn der jeweiligen Veranstaltung.

Ab dem Sommersemester 2001 befindet sich der Fachbereich 7 Katholische Theologie ausschließlich im Poelzig-Ensemble (Campus Westend); Grüneburgplatz 1, 60629 Frankfurt am Main.

Einführungen:

Einführungsnachmittag: Orientierungsveranstaltung des Fachbereichs Katholische Theologie (für alle Studiengänge), einmalig, 15.10., 15 Uhr, Grüneburgplatz 1, 60629 Frankfurt/Main, R s. Aush.

Wiedenhofer, Siegfried

Orientierungswoche für die Studierenden aller Lehrämter vom 8.-12.10, Beginn 8.10., 8.30 Uhr Hörsaal V

(Hörsaalgebäude). Programm: siehe bes. Ankündigung

Gem.-Veranst.

GK Grundkurs Theologie. Einführungsveranstaltung für Studienanfänger aller Studiengänge der Katholischen Theologie, Mi 10-12 (Vb 17.10.) (ab 1. Sem.) (uMv Büchner, Christine)

Kessler, Hans

Theologie Interkulturell:

V Gastprofessur Theologie Interkulturell 2001: Vorlesungsreihe: Afrikanische Mythen, Riten und Lebensformen in der Begegnung mit Islam, Christentum und Moderne. Das Beispiel Kamerun, Mi 16-18 (Vb 17.10.) (ab 1. Sem., alle Studiengänge, alle Fb), H II Mertonstr./Gräfstr.

Abeng, Nazaire B.

S Heil und Heilung in afrikanischen und christlichen Traditionen, Begleitseminar Theologie Interkulturell, Mi 10-12 (Vb 24.10.) (alle Sem., L3, Mag.)

Schreijäck, Thomas

Abeng, Nazaire B.

S Oberseminar für Postgraduierte: Wie können regionale Kulturen und Religionen miteinander kommunizieren? (ausgehend von Afrika), Mo 16-19, 14-tgl., 22.10., 5.11., 19.11., 3.12., 17.12. (höhere Sem., alle Fb)

Abeng, Nazaire B.

Wiedenhofer, Siegfried

I. RELIGIONSPHILOSOPHIE UND RELIGIONSWISSENSCHAFT

a) Religionsphilosophie:

Grundstudium:

P Einführung in die Religionsphilosophie, Mi 14-16 (Vb 17.10.) (ab 1. Sem., alle Fb)

Drescher, Johannes

Hauptstudium:

S Analytische Religionsphilosophie, Kompaktseminar, Januar 2002, s. Aush. (alle Sem., alle Studiengänge, alle Fb)

Schmidt, Thomas M.

b) Religionswissenschaft/Vergleichende Religionswissenschaft:

Orientierungsveranstaltung für Studierende der Vergleichenden Religionswissenschaft, einmalig, 15.10., 14-17 (alle Sem.) Deninger-Polzer, Gertrude

Grund- und Hauptstudium:

V Hauptvorl. Die Stifter großer Religionen – ihr Leben in Geschichte und Legende, Do 10-12 (Vb 18.10.) (alle Studiengänge, Mag., alle Fb)

Deninger-Polzer, Gertrude

KO zur Vorlesung: Die Stifter großer Religionen ..., Do 12-13 (Vb 18.10.) (alle Sem., alle Studiengänge, Mag., alle Fb)

Deninger-Polzer, Gertrude

Hauptstudium:

S Der Kampf zwischen Licht und Finsternis. Dualistische Weltdeutungen und Jenseitsvisionen, Di 14 s.t.-15.30 (Vb 16.10.) (ab 4. Sem., alle Studiengänge, Mag.)

Deninger-Polzer, Gertrude

- S Interreligiöse Existenzweisen – Henri Le Saux, Bede Griffiths,
Raimon Panikkar, Mi 14-16 (Vb 17.10.) (ab 4. Sem., alle
Studiengänge, Mag) (uMv Tharakan, Jacob) **Deninger-Polzer, Gertrude**
- S für Examenskandidatinnen, n.V. **Deninger-Polzer, Gertrude**

II. BIBLISCHE UND HISTORISCHE THEOLOGIE

Grundstudium:

- P Neutestamentliches Methodenseminar, Fr 10-12 (Vb 19.10.)
(alle Sem., alle Studiengänge) (uMv Bauer, Alexander) **Hainz, Josef**

a) Altes Testament:

Grund- und Hauptstudium:

- V Einleitung in das Alte Testament III: Schriftwerke und
deuterokanonische Schriften, Mo 12-14 (Vb 22.10.)
(alle Sem., alle Studiengänge, L1-Did, L3, alle Fb) **Stendebach, Franz Josef**
- V Hauptvorl. Gen 1-9: Die biblische Urgeschichte, Mo 14-16
(Vb 22.10.) (alle Sem., alle Studiengänge, alle Fb) **Stendebach, Franz Josef**

b) Neues Testament:

Grund- und Hauptstudium:

- V Hauptvorl. Das Neue Testament im Überblick, Fr 8.30-10
(Vb 19.10.) (alle Sem., alle Studiengänge) **Hainz, Josef**
- S „Erweckt wurde er!“ Zur Osterbotschaft im NT, Fr 14-16
(Vb 19.10.) (ab 2. Sem., alle Studiengänge, Dipl.-Handelslehrer,
Mag., alle Fb) (uMv Bauer, Alexander) **Hainz, Josef**

c) Kirchengeschichte:

Grund- und Hauptstudium:

- V Hauptvorl. Inkulturation der Christen im Norden. Die
Römische Kirche zwischen Papst Gregor und Kaiser Otto
dem Großen (600-1000 n. Chr.), Fr 12-14 (Vb 26.10.)
(ab 1. Sem., alle Studiengänge) **Kloft, Mathias**
- S Das Verhältnis von Christen und Juden in der Kirchen-
geschichte – dargestellt an ausgewählten Beispielen, n.V.,
Vorbespr. 16.10., 9.00 Uhr (alle Sem., alle Studiengänge) **Wittstadt, Klaus**

III. SYSTEMATISCHE THEOLOGIE

Grundstudium:

- P Einführung in die Systematische Theologie, Do 12-14 (Vb 18.10.)
(ab 1. Sem., alle Studiengänge) (uMv Larbig, Torsten) **Kessler, Hans**

a) Fundamentaltheologie/Dogmatik:

Grund- und Hauptstudium:

- V Hauptvorl. Schöpfungslehre im Dialog mit moderner
Naturwissenschaft und religiösen Weltdeutungen, Mo 10-12
(Vb 22.10.) (ab 1. Sem., alle Studiengänge, alle Fb) **Kessler, Hans**
- KO zur Hauptvorl.: Schöpfungslehre im Dialog mit moderner
Naturwissenschaft und religiösen Weltdeutungen, Mo 12-12.45
(Vb 22.10.) (ab 1. Sem., alle Studiengänge, alle Fb) **Kessler, Hans**

Hauptstudium:

- V Hauptvorl. Religion, Offenbarung, Glaube. Drei theologische
Grundbegriffe (Fundamentaltheologie I), Di 10-12 (Vb 16.10.)
(ab 3. Sem., alle Studiengänge, alle Fb) **Wiedenhofer, Siegfried**
- S Trinität? Gott im Islam und im Christentum, Do 16-18
(Vb 18.10.) (ab 3. Sem., alle Studiengänge, alle Fb)
(uMv Büchner, Christine) **Kessler, Hans**
- S Wunder, Di 8-10 (Vb 16.10.) (alle Sem., alle Studiengänge,
alle Fb) **Wiedenhofer, Siegfried**
- S Gott – Sehen. Christliche Mystik nach Nikolaus v. Kues,
Mo 16-19, 14-tgl. (Vb 29.10.) (alle Sem., alle Studiengänge) **Fuchs, Gotthard**

Aufbaustudium:

- S Postgraduierten-Kolloquium Theologie Interkulturell: Wie können
regionale Kulturen und Religionen miteinander kommunizieren?
(ausgehend von Afrika), Mo 16-19, 14-tgl., 22.10., 5.11., **Abeng, Nazaire B.**

Fb 7

- 19.11., 3.12., 17.12. (höhere Sem., alle Fb) **Wiedenhofer, Siegfried**
- S** Obersem. Aktuelle Fragen der Theologie – für Examenskandidaten und Doktoranden, 2-stdg. n.V. (ab Examenssemester, alle Studiengänge) **Kessler, Hans**
- KO** Doktorandenkolloquium, n.V. **Wiedenhofer, Siegfried**

b) Moraltheologie/Sozialethik:**Grund- und Hauptstudium:**

- S** Einführung in die ethische Urteilsbildung. Lektüre und Diskussion ausgewählter Texte, Di 12-14 (Vb 23.10.) (alle Sem., alle Studiengänge, Mag.) **Ludwig, Heiner**

Hauptstudium:

- S** Der Stellenwert der Arbeit in der kirchlichen Sozialverkündigung und in der Debatte um das Ende der Industriegesellschaft, Di 14-16 (Vb 23.10.) (ab 3. Sem., alle Studiengänge, alle Fb) **Ludwig, Heiner**

IV. PRAKTISCHE THEOLOGIE**Grundstudium:**

- P** Einführung in die Praktische Theologie, Mo 14-16 (Vb 22.10.) (alle Sem., alle Studiengänge, L3, Mag.) (uMv Tischbein, Sabine) **Schreijäck, Thomas**

a) Religionspädagogik/Katechetik/Theol.**Erwachsenenbildung/Homiletik/Kerygmantik:****Grund- und Hauptstudium:**

- V** Theorie und Praxis des Religionsunterrichts, Do 10-12 (Vb 25.10.) (alle Sem., L3, Mag.) **Schreijäck, Thomas**
- S** Heil und Heilung in afrikanischen und christlichen Traditionen; Begleitseminar Theologie Interkulturell, Mi 10-12 (Vb 24.10.) (alle Sem., L3, Mag.) **Schreijäck, Thomas**
Abeng, Nazaire B.
- S** Biblische Texte im RU der PB-Schule und der Schule für Lernhilfe (alle Sem., L5), Vorbespr. 16.10., 14 Uhr (uMv Beuers, Christoph) **Kaspar, Franz**
- S** Bilder in Unterrichtsmaterialien für die Primarstufe, Mi 14-16 (Vb 17.10.) (alle Sem., alle Studiengänge, vor allem L1) **Heuser, August**
- Ü** „Mit leeren Händen stehe ich vor dir“ – Beten und Gebet im RU, Do 12-14 (Vb 18.10.) (alle Studiengänge) **Oberle, Regine**
- Ü** „Kinder fragen nach dem lieben Gott“ – Eine Einführung in die Gesprächsführung, Do 14-16 (Vb 18.10.) (alle Sem., alle Studiengänge) **Oberle, Regine**

Hauptstudium:

- S** Das Gotteszeugnis der Propheten und Prophetinnen Israels, Blockseminar 1.-6.10. (ab 3. Sem., L1, L1-Did (4+5), L2, L5) (uMv Oberle, Regine), Dalherda/Rhön **Raske, Michael**
- S** Werkstatt Religionsunterricht an Gymnasien, Di 14-16 (Vb 16.10.) (L3) **Schreijäck, Thomas**
- KO** Bibeldidaktik (Kolloquium bes. für ExamenskandidatInnen), Do 10-12 (Vb 18.10.) (ab 5. Sem., L1, L1-Did, L2, L5) **Raske, Michael**

Aufbaustudium:

- S** Theologisches Oberseminar für Doktorandinnen und Doktoranden, 2-stdg. n.V. **Schreijäck, Thomas**

b) Pastoraltheologie/Liturgiewissenschaft:**Grund- und Hauptstudium:**

- S** Die Feier der Messe, Di 16-19 (Vb 23.10.), 5 Blöcke à 3 Std. am 23. u. 30.10., 6., 13. u. 20.11. (alle Sem., alle Studiengänge, alle Fb) **Müller-Geib, Werner**

c) Kirchenrecht:

Angebot jeweils im Sommersemester

d) Praktikumsveranstaltungen:**Hauptstudium:**

- PR** Praktikumsvorbereitung Gruppe I, Mo 12-14 (Vb 22.10.) (L1, L1-Did, L2, L3, L5) **Oberle, Regine**

- PR** Praktikumsvorbereitung Gruppe II, Mo 14-16 (Vb 22.10.)
(L1, L1-Did, L2, L3, L5) **Oberle, Regine**
- PR** Praktikumsvorbereitung für das Blockpraktikum im
Frühjahr 2002, Gruppe III, Di 12-14 (Vb 23.10.)
(L1, L1-Did, L2, L3, L5) **Tischbein, Sabine**
- Ü** Vor- und Nachbereitung des Praktikums für Magisterstudien-
gänge, n.V. (ab 2. Sem., Mag.) **Schreijäck, Thomas**

SONSTIGE VERANSTALTUNGEN

Kontaktstudium:

Möglichkeiten, „Auferstehung“ zu denken, Blockseminar,
19.-21.11., Kirchähr/Ww.

Hainz, Josef

Sprachkurse:

s. Fb 6: Gemeinsames Angebot der Fachbereiche 6 und 7.

FACHBEREICH 8: PHILOSOPHIE UND GESCHICHTSWISSENSCHAFTEN

INSTITUT FÜR PHILOSOPHIE

Das Institut für Philosophie gibt ein kommentiertes Vorlesungsverzeichnis heraus, das nähere Angaben zu den einzelnen Lehrveranstaltungen macht.

Einmalige Orientierungsveranstaltungen im Institut für Philosophie:

- Bibliographische Einführung, Mo 11-13 (Vb 8.10.) **Schmidt, Friedrich W.**
- Allgemeine Probleme des Philosophiestudiums,
Mi 11-13 (Vb 10.10.) **Schmidt, Friedrich W.**
- Einführungswoche der Institutsschaft Philosophie,
Blockseminar 8.-11.10., R 2.451 **Gem.-Veranst.**

VORLESUNGEN

- V** Grundlagen der theoretischen Philosophie, Mo 16-20 (Vb 15.10.) **Detel, Wolfgang**
- Ü** Pflichtübung zur Vorlesung Grundlagen der th. Philosophie,
s. Aush. **Detel, Wolfgang**
- V** Geschichte der Philosophie unter besonderer Berücksichtigung
der Ökonomie, Do 12-14 (Vb 25.10.), H **Grün, Klaus-Jürgen**
- V+Ü** Krieg und Frieden als Problem der Philosophie,
Mo 10-12 (Vb 15.10.) **Lutz-Bachmann, Matthias**
- V** Theorien der Lebenswelt, Di 12-14 (Vb 16.10.) **Merker, Barbara**
- V** Geschichte der deutschen Aufklärung, Do 14-16 (Vb 18.10.) **Schmidt, Alfred**

Grundstudium:

- P** Logik I, Do Fr 14-16 (Vb 18.10.) **Essler, Wilhelm K.**
- Ü** Tutorien zu Logik I, s. Aush. **Essler, Wilhelm K.**
- P** Wissenschaftstheorie I, Do 10-12 (Vb 18.10.) **Essler, Wilhelm K.**
- Ü** Tutorien zu Wissenschaftstheorie I, s. Aush. **Essler, Wilhelm K.**
- P** Philosophie des Mahayana-Buddhismus, Fr 18-20 (Vb 19.10.) **Essler, Wilhelm K.**
- P** Elemente des Marxismus: Philosophieren mit Führungskräften,
Mo 18-20 (Vb 22.10.) **Grün, Klaus-Jürgen**
- P** Spinoza: Tractatus Theologico-Politicus, Fr 12-14 (Vb 19.10.) **Honneth, Axel**
- P** Typen ethischer Argumentation: Eine Einführung in die
philosophische Ethik (Philosophischer Schreibkurs),
Do 10-12 (Vb 25.10.) **Lutz-Bachmann, Matthias**
- P** Der pseudo-aristotelische Liber de causis und seine
Rezeption im Mittelalter (im Rahmen des SFB/FK Wissens-
kultur und gesellschaftlicher Wandel), Di 10-12 (Vb 16.10.)
(uMv Fidora, Alexander; Niederberger, Andreas) **Lutz-Bachmann, Matthias**
- P** Grundbegriffe der Phänomenologie des Sozialen und
der Politik (Heidegger, Sartre, Merleau-Ponty, Lévinas),
Mo 16-18 (Vb 15.10.) (uMv Fidora, Alexander;
Niederberger, Andreas) **Lutz-Bachmann, Matthias**

Fb 8

- P** Kant: Kritik der reinen Vernunft, Blockseminar, s. Aush. **Merker, Barbara**
- P** Der Begriff der Entfremdung bei Marx – Ökonomisch-philosophische Manuskripte, Di 14-16 (Vb 16.10.) **Schmidt, Friedrich W.**
- P** Geschichte bei Kant und Hegel, Do 14-16 (Vb 18.10.) **Schmidt, Friedrich W.**
- Hauptstudium:**
- S** Naturalistische Erklärungen von Gedanken und Handlungen, s. Aush. (uMv Reuter, Gerson; Samson, Birgit) **Becker, Alexander**
- S** Die Hobbes-Boyle-Kontroverse und die soziale Konstruktion von Wissenschaft (im Rahmen des SFB/FK Wissenskultur und gesellschaftlicher Wandel), Mi 10-12 (Vb 17.10.); Detel, Wolfgang; Schorn-Schütte, Luise; Oevermann, Ulrich; Süßmann, Johannes; Zittel, Claus, V4, R 4.401, 4. OG **Gem.-Veranst.**
- S** Kant: Kritik der reinen Vernunft, Do 18-20 (Vb 18.10.) **Essler, Wilhelm K.**
- S** Multikulturalismus, Do 16-18 (Vb 18.10.) **Forst, Rainer**
- S** Was ist Anerkennung? Epistemologische und moralphilosophische Aspekte, Do 14-16 (Vb 18.10.) **Honneth, Axel**
- S** Buddhistische Philosophie des Geistes: Tantra, Blockseminar vom 4.-8.10. **Gonsar Tulku, Tenzin**
- S** Avicenna und die Rezeption der arabischen Philosophie im lateinischen Mittelalter, Di 16-18 (Vb 16.10.) **Lutz-Bachmann, Matthias**
- S** Boethius-Kommentare im 12. und 13. Jh., Do 16-18 (Vb 18.10.) (uMv Berndt, Rainer und Mitarb.) **Fried, Johannes**
- S** Moralische Probleme am Ende des Lebens, Mo 16-18 (Vb 15.10.) **Lutz-Bachmann, Matthias**
- S** Hegel: Phänomenologie des Geistes (Moralität, Religion, absolutes Wissen), Mi 10-12 (Vb 17.10.) **Merker, Barbara**
- S** Der Begriff des Glücks in der antiken und modernen Philosophie, Mi 10-12 (Vb 17.10.) **Bockenheimer-Lucius, Gisela**
- S** Theorien der Normativität in der Erkenntnis- und in der Bedeutungstheorie**, Mi 10-12 (Vb 24.10.) **Scheer, Brigitte**
- S** Friedrich Nietzsche: Also sprach Zarathustra, Mo 18-20 (Vb 15.10.) **Schmidt, Alfred**
- S** **Fetscher, Iring**
- S** **Wingert, Lutz**
- S** **Zittel, Claus**
- Aufbaustudium:**
- KO** Neuere Literatur zur Philosophie des Geistes, Do 18-22, 14-tgl. (Vb 18.10.) **Detel, Wolfgang**
- KO** Forschungskolloquium, Do 19-22 (Vb 18.10.) **Vogel, Matthias**
- KO** Forschungskolloquium, Mo 19-21 (Vb 15.10.) **Honneth, Axel**
- KO** Besprechung wissenschaftlicher Arbeiten und Neuerscheinungen, Mo 18-20 (Vb 15.10.) **Lutz-Bachmann, Matthias**
- KO** Doktorandenkolloquium, Fr 16-20 (Vb 26.10.) **Merker, Barbara**
- KO** Doktorandenkolloquium, Mo 19-21 (Vb n.V.), V 5, R 2.554, 2. OG **Röttges, Heinz**
- KO** **Scheer, Brigitte**

Die mit einem Stern gekennzeichneten Lehrveranstaltungen eignen sich auch als Kontaktstudium für künftige Ethiklehrer, die mit zwei Sternen gekennzeichnet sind für die Einführung in die Philosophische Anthropologie.

GESCHICHTSWISSENSCHAFTEN

Die Geschichtswissenschaften geben ein kommentiertes Vorlesungsverzeichnis heraus, das nähere Angaben zu den einzelnen Lehrveranstaltungen macht und voraussichtlich ab Juli in den Seminaren und den Instituten des Fachbereichs sowie im Dekanat erhältlich sein wird.

Studienfachberatung in den Geschichtswissenschaften:

Die obligatorische Studienfachberatung übernehmen im WS 2001/2002 folgende Herren:
Seminar für Vor- und Frühgeschichte: – Studiengang Magister/Promotion – n.V., Dr. Kokkotidis, Klaus Georg, Tel. 7 98-3 21 18, R 6.456.

Seminar für Griechische und Römische Geschichte/Abt. I – Alte Geschichte: – Staatsexamen für das Lehramt an Gymnasien, Magister Haupt- und Nebenfach/Promotion – Di 16-17, Prof. Dr. Dr. Clauss, Manfred, Tel. 7 98-3 24 62, R 4.515.

Seminar für Griechische und Römische Geschichte/Abt. II – Geschichte und Kultur der römischen Provinzen sowie Hilfswissenschaften der Altertumskunde: – Studiengang Magister/Promotion – Mi 11-13, Prof. Dr. Kaenel, Hans-Markus von, Tel. 7 98-3 22 65, R 5.414.

Institut für Mineralogie, Senckenberganlage 28, R 25 – Nebenfachstudiengang Archäometrie für Archäologen – Di 14-16, Prof. Dr. Brey, Gerhard, Tel. 7 98-2 33 82, -2 21 02 (Sekretariat).

Historisches Seminar – Mittlere und Neuere Geschichte: – Studiengang Magister/Promotion

- Mi 10-12; Dr. Forstmann, Wilfried, Tel. 7 98-3 26 11, R 3.455; - Studiengang Geschichte/
Staatsexamen für das Lehramt an Gymnasien - Mo 10-12, Fr 14-15, Stenger, Hans-Ulrich,
Tel. 7 98-3 26 09, R 3.454.

Seminar für Didaktik der Geschichte: - L1 Vertiefungsfach Geschichte; L2, L5 Wahlfach
Geschichte - Di 12-13, Dr. Bühler, Arnold, Tel. 7 98-3 26 42, R 3.554.

Institut für Historische Ethnologie: - Studiengang Magister/Promotion - 15.10., 9.15-11,
N. N., EG, V4, R 457 (Wahlweise: Ausweichtermin), 17.10., 9.15-11, N. N., EG, V4, Raum 457.

Darüber hinaus stehen alle Hochschullehrer/innen und Wiss. Mitarbeiter/innen in ihren
Sprechstunden und n.V. für Studienfachberatungen zur Verfügung.

Studienanfänger/innen werden darauf hingewiesen, die Studienfachberatungen möglichst
vor dem Semester oder zu dessen Beginn wahrzunehmen. Allgemeine Studienfragen werden
auch in den jeweils ersten Stunden der Proseminare behandelt.

Studienberatung während der vorlesungsfreien Zeit s. Aushänge in den Seminaren bzw.
Instituten. Die nicht im gedruckten Vorlesungsverzeichnis aufgeführten Professoren/innen
sind während des Wintersemesters 2001/2002 beurlaubt.

Orientierungshinweise für die Studiengänge in den Geschichtswissenschaften:

**G = Grundstudium, H = Hauptstudium, ohne Vermerk = Veranstaltung für alle Studien-
stufen**

VORLESUNGEN

- | | | |
|---|------------------------------------------------------------------------------------------------------------|-------------------------|
| V | Vor- und Frühgeschichte im Überblick II: Neolithikum,
Di 10-12 (Vb 16.10.) | Lüning, Jens |
| V | Römische Geschichtsschreibung: Die Annalisten des
2. Jh. v. Chr., Mi 14-15.30 (Vb 17.10.) | Ruschenbusch, Eberhard |
| V | Alexander der Große: Ende, Di 10-12 (Vb 23.10.) | Gawantka, Wilfried |
| V | Das frühe Griechenland, Do 10-12 (Vb 18.10.) | Leppin, Hartmut |
| V | Münze, Geld und Finanzen in der Spätantike,
Do 10-12 (Vb 25.10.), R 5.401 | Kaenel, Hans-Markus von |
| V | Vom Reich der Karolinger zum Reich der Ottonen:
(814-919/25), Do 10-12 (Vb 25.10.) | Müller, Heribert |
| V | Die Kreuzzüge, Mi 10-12 (Vb 24.10.) | Fried, Johannes |
| V | Die deutsche Stadt im Mittelalter, Mo 14-16 (Vb 22.10.) | Schmieder, Felicitas |
| V | Geschichte Englands im 16./17. Jh., Do 14-16 (Vb 18.10.) | Schorn-Schütte, Luise |
| V | Französische Geschichte im Übergang vom Absolutismus
zur Revolution (1715-1789), Di 8.30-10 (Vb 23.10.) | Muhlack, Ulrich |
| V | Europa zwischen Revolution und Reichsgründung, Mi 12-13,
Do 10-12 (Vb 25.10.) | Gall, Lothar |
| V | Geschichte des ersten Weltkrieges, Fr 10-12 (Vb 26.10.) | Schulz, Andreas |
| V | Deutsche Wirtschaftsgeschichte im 20. Jh., Di 10-12 (Vb 23.10.) | Plumpe, Werner |
| V | Die Außenpolitik der Bundesrepublik Deutschland 1949-1990,
Mi 10-12 (Vb 24.10.) | N. N. |
| Ü | z. Vorlesung, Do 14-16 (Vb 25.10.) | N. N. |
| V | Einführung in die Ethnologie, Mo 10-12 (Vb 22.10.), R 457 | N. N. |
| V | Einführung in die Ethnologie Indiens, Di 10-12 (Vb 23.10.), R 457 | Schnepel, Burkhard |

Nebenfachstudiengang Archäometrie für Archäologen:

Orientierungsveranstaltung und Vorbereitungen aller Veranstaltungen zum Studium
Archäometrie für Archäologen am 22.10., 17 Uhr c.t. im IG-Farbenhaus, Q4, 5.OG, Seminar-
raum 5.401.

- | | | |
|-----|----------------------------------------------------------------------------|-----------------------|
| V/Ü | Mineralogie für Archäologen II, 2-stdg. n.V. | Brey, Gerhard |
| V/Ü | Statistische Methoden, 2-stdg. n.V. | Schönwiese, Christian |
| V | Grundlagen der Bodenkunde, 2-stdg. n.V. | N. N. |
| PR | Fernerkundung und geographische Informationssysteme,
Blockveranst. n.V. | Marzloff, Irene |

Studienberatung „Archäometrie“: Prof. Dr. Brey, Gerhard; Dr. Klein, Sabine, Institut für Mine-
ralogie, Senckenberganlage 28, Di 14-16, Tel. 7 98-2 21 02 (Sekretariat); e-mail: brey@em.
uni-frankfurt.de; sabine.klein@kristall.uni-frankfurt.de.

SEMINAR FÜR VOR- UND FRÜHGESCHICHTE

- | | | |
|---|------------------------------------------------------------------------------------------------------------|------------------|
| P | Einführung in die Vor- und Frühgeschichtswissenschaft (G);
Mo 15-17 (Vb 15.10.), R 6.501 | Kubach, Wolf |
| P | Einführung in die Archäobotanik, Mi 13-15 (Vb 17.10.), R 6.501 | Kalis, Arie Joop |
| Ü | Materialübung zum Fundmaterial des Frühmittelalters
(m. Museumsbesuchen), Mi 10-12 (Vb 17.10.), R 6.501 | Henning, Joachim |

Fb 8

- S** Demographie des Neolithikums (G), Mo 13-15 (Vb 22.10.), R 6.501
Kokkotidis, Klaus Georg
- S** Die Vorgeschichte und Vegetationsgeschichte Sardinien: Exkursionsvorbereitung, Do 10-12 (Vb 18.10.), R 6.501
Lüning, Jens
Kalis, Arie Joop
- S** Archäologie der Stadt im Früh- und Hochmittelalter, Di 13-15 (Vb 16.10.), R 6.501
Henning, Joachim
- S** Die Nuraghen auf Sardinien im Vergleich zu Kupfer- und bronzezeitlichen Befestigungsanlagen im West-Mittelmeerraum: Teil der Exkursionsvorbereitung (Blockveranst. s. Aush., Vorbespr. 19.11., 19 Uhr)
Kunst, Michael
- PR** Lehrgrabung in Nordhessen und Fulda (März/April 2002) (Vb s. Aush.)
Henning, Joachim
- PR** Keramikanalyse. Der frühneuzeitliche Fundplatz Galaga in Borno, Nigeria, Blockveranst. (vor WS-Beginn, Sept./Okt. 2001) (Vb s. Aush.), R 6.501
Gronenborn, Detlef
- E** Geologisch-archäologisch-botanische Exkursion nach Sardinien (2 Wochen, März 2002) (Vb s. Aush.)
Brey, Gerhard
Kalis, Arie Joop
Lüning, Jens
- KO** Colloquium Praehistoricum, Di 15-17, 14-tgl. (Vb 16.10.), R 6.501
Henning, Joachim
Lüning, Jens
- KO** für Examenskandidaten, Di 15-17, 14-tgl. (Vb 23.10.), R 6.501
Henning, Joachim
Lüning, Jens
- KO** Wissenskultur und gesellschaftlicher Wandel, Mi 18-20 (Vb 17.4.) (Gem.-Veranst. m. and Inst. im Rahmen des Forschungskollegs „Wissenskultur und gesellschaftlicher Wandel“), s. Aush.
Lüning, Jens
Eisenhauer, Ursula
Wotzka, Hans-Peter
- KO** Forschungsergebnis des Graduiertenkollegs „Archäologische Analytik“, Do 17-19, 14-tgl. (Vb s. Aush.) (Gem.-Veranst. m. and. Inst.), Großer Geowissenschaftlicher Hörsaal, Senckenberganlage 34
Henning, Joachim
Kalis, Arie Joop
Lüning, Jens

SEMINAR FÜR GRIECHISCHE UND RÖMISCHE GESCHICHTE/ABT. I**- Alte Geschichte -**

- P** Einführung in die Alte Geschichte (G), Mi 10.30-13 (Vb 17.10.)
Ruschenbusch, Eberhard
- P** Einführung in die Alte Geschichte: Troja und Homer (G), Mo 10-12 (Vb 15.10.)
Leppin, Hartmut
- P** Didaktisches Proseminar zur Alten Geschichte (G), Mo 10-12 (Vb 15.10.)
Groß-Albenhausen, Kirsten
- Ü** Staat und Kirche in der Spätantike (m. lat. Quellen), Mo 14-16 (Vb 15.10.)
Leppin, Hartmut
- S** Theodosius der Große (H), Do 14-16 (Vb 18.10.)
Leppin, Hartmut
- S** Freundschaft in der Antike von Homer bis Augustin (H), Mi 10-12 (Vb 17.10.)
Mratschek, Sigrid
Wildberger, Julia
- K** Plinius, Briefe (G), Mo 10-12 (Vb 15.10.)
Groß-Albenhausen, Kirsten

Homepage (<http://www.rz.uni-frankfurt.de/FB/fb08/SAG>)**SEMINAR FÜR GRIECHISCHE UND RÖMISCHE GESCHICHTE/ABT. II****- Geschichte und Kultur der römischen Provinzen sowie Hilfswissenschaften der Altertumskunde -**

- P** Grabsteine und Grabdenkmäler. Beispiele aus den Provinzen (G), Di 17-19 (Vb 23.10.), R 5.401
Kaenel, Hans-Markus von
- Ü** Instrumentum domus: Die Verwendung von Metall in der Ausstattung und Einrichtung römischer Häuser, Mo 10-12 (Vb 22.10.), R 5.401
Gorecki, Joachim
- S** Lebensräume. Funktion und Ausstattung von öffentlichem und privatem Raum in Siedlungen der Kaiserzeit (H), Do 14-16 (Vb 25.10.), R 5.401
Kaenel, Hans-Markus von
- Ü/PR** Keltische und römische Keramik aus Bibracte und der Schweiz. Methoden und Ergebnisse, Blockveranst. n.V., 2-std. (Vb s. Aush.), R 5.401
Luginbühl, Thierry
- PR** Praktische Einführung in Archäobotanische Großrestuntersuchungen: Feuchtbodenerhaltung und Trockenbodenerhaltung im Vergleich, Blockveranst. n.V., Vorbespr. 22.10., 16 Uhr c.t., R 5.401
Kreuz, Angela

KO Aktuelle Forschungsfragen (H), Fr 9 c.t. (Vb 26.10.),
R 5.401

Schnurbein, Siegmund von

Homepage (<http://www.uni-frankfurt.de/fb08/provroem>)

HISTORISCHES SEMINAR

P	Einführung in das Studium der mittelalterlichen Geschichte (G), Mi 10-13 (Vb 24.10.)	Müller, Heribert
P	Einführung in das Studium der mittelalterlichen Geschichte (G), Di 15-18 (Vb 23.10.)	Fried, Johannes
P	Einführung in das Studium der mittelalterlichen Geschichte (G), Mo 8-11 (Vb 22.10.)	Schmieder, Felicitas
P	Einführung in das Studium der mittelalterlichen Geschichte (G), Mi 10-13 (Vb 24.10.)	Rothmann, Michael
P	Einführung in das Studium der mittelalterlichen Geschichte (G), Mo 14-17 (Vb 22.10.)	Grebner, Gundula
P	Einführung in die Geschichte der Frühen Neuzeit (G), Do 16-18 (Vb 18.10.)	Schorn-Schütte, Luise
P	Einführung in das Studium der neueren Geschichte (G), Mi 10-12 (Vb 24.10.)	Muhlack, Ulrich
P	Einführung in das Studium der neueren Geschichte (G), Mi 10-13 (Vb 24.10.)	Schulz, Andreas
P	Einführung in das Studium der neueren Geschichte (G), Do 10-12 (Vb 25.10.), R 2.254	Müller, Jürgen
P	Einführung in das Studium der neueren Geschichte: Revolution und Neuordnung in Deutschland 1918-1920 (G), Fr 10-12 (Vb 19.10.)	Treichel, Eckhardt
P	Einführung in das Studium der neueren Geschichte: Wirtschafts- und Sozialgeschichte (G), Di 10-12 (Vb 23.10.)	Hesse, Jan-Otmar
Ü	Die Hugenottenkriege (G), Fr 8.30-10 (Vb 19.10.)	Süßmann, Johannes
Ü	Gustav von Schmoller (G), Mi 10-12 (Vb 24.10.)	Plumpe, Werner
Ü	„Hoher Taunus“: Sozialstatistische Untersuchungen v. G. Schnapper-Arndt, Do 15-17 (Vb 25.10.)	Forstmann, Wilfried
Ü	Kommunikationsstrukturen und städtischer Wandel in der Region um Frankfurt am Main 1800-2000 (G), Mi 14-16 (Vb 24.10.)	Roth, Ralf
Ü	Quellensuche: Nationalsozialismus in Frankfurt 1933-1945, Mo 17-19 (Vb 22.10.), Institut für Stadtgeschichte	Rebentisch, Dieter
Ü	Neue Tendenzen in der amerikanischen Geschichtswissenschaft, Mo 10-12 (Vb 15.10.)	Gräser, Marcus
Ü	Die Julikrise 1914 (G), Fr 14-15 (Vb 26.10.)	Schulz, Andreas
Ü	„Große“ europäische Monarchen der Frühen Neuzeit, Mo 14-16 (Vb 15.10.)	Schnettger, Matthias
S	Die großen Herzöge von Burgund (1363-1477) (H), Do 14-16 (Vb 25.10.)	Müller, Heribert
S	Astrologie im Mittelalter (H), Di 10-12 (Vb 23.10.)	Fried, Johannes
S	Papst Innocenz IV. – Vollender und Visionär (H), Mo 18-20 (Vb 22.10.)	Schmieder, Felicitas
S	Hobbes im Kontext II (H), Mi 10-12 (Vb 17.10.); Schorn-Schütte, Luise; Oevermann, Ulrich; Süßmann, Johannes; Zehentritter, Ferdinand	Gem.-Veranst.
S	Politisches Denken der französischen Aufklärung (H), Di 18-20 (Vb 23.10.)	Muhlack, Ulrich
S	Nationalisierung und Historisierung im Deutschland des 19. Jh. (H), Do 14-16 (Vb 25.10.)	Muhlack, Ulrich Gall, Lothar
S	Probleme der Wirtschafts- und Sozialgeschichte (H), Mo 16-18 (Vb 22.10.)	Plumpe, Werner
S	Wahlfrecht und Wahlen im 19. Jh. (H), Do 10-12 (Vb 25.10.)	Hein, Dieter
S	Gesellschaft im Krieg 1914-1918 (H), Do 16-18 (Vb 25.10.)	Schulz, Andreas
S	Wirtschaftshistorisches Seminar zur Wirtschaftsgeschichte der Bundesrepublik Deutschland (H), Mo 17-19 (Vb 22.10.)	Lindenlaub, Dieter
S	Ostpolitik: Der Weg zur Wiedervereinigung (H), Do 10-12 (Vb 25.10.)	N. N.
KO	für Fortgeschrittene, Examenskandidaten und Doktoranden (H), n.V.	Müller, Heribert
KO	für Examenskandidaten und Doktoranden (H), Di 16-18 (Vb 23.10.)	Plumpe, Werner

Fb 8

- KO** für Examenskandidaten und Doktoranden, Do 16-19 (Vb 25.10.) **Gall, Lothar**
KO Neuere Forschungen zur Deutschen Geschichte im 20. Jh. (H),
 Do 16-18 (Vb 25.10.) **N. N.**

SEMINAR FÜR DIDAKTIK DER GESCHICHTE

- P** Einführung in die Didaktik der Geschichte (G), Di 14-16 (Vb 23.10.) **Bühler, Arnold**
P Einführung in das Studium der Geschichte (G),
 Mi 10-12 (Vb 24.10.) **Henke-Bockschatz, Gerhard**
P Einführung: Historisches Lernen in der Primarstufe (G),
 Di 16-18 (Vb 23.10.) **Henke-Bockschatz, Gerhard**
Ü Geschichte im Alltag, Mo 14-16 (Vb 22.10.) **Henke-Bockschatz, Gerhard**
Ü Das Dorf als historischer Lernort, Do 14-16 (Vb 25.10.) **Freyh, Antje**
Ü Symbol, Ritual, Zeremonie – Öffentliche Kommunikation
 im Mittelalter, Fr 10-12 (Vb 26.10.) **Bühler, Arnold**
Ü Lebensräume im Mittelalter: Kloster – Dorf – Burg – Stadt,
 Fr 12-14 (Vb 26.10.) **Bühler, Arnold**
Ü Vorbereitung des Schulpraktikums (m. eig. Gruppe),
 Fr 14-16 (Vb 26.10.) **Bühler, Arnold**
S Das Münchener Abkommen (H), Di 14-16 (Vb 23.10.) **Henke-Bockschatz, Gerhard**
S Die Ottonen, das „deutsche“ Reich und seine Nachbarn (H),
 Di 10-12 (Vb 23.10.) **Bühler, Arnold**
S Das Deutsche Kaiserreich (1871-1918) – Anfang einer
 Einbahnstraße in den Nationalsozialismus? (H),
 Mi 14-16 (Vb 24.10.) **Gaile, Jochen**
S Weibliche Handelstätigkeit im 18. Jh. am Beispiel Frankfurt
 (m. begr. Teilnehmerzahl) (H), Do 10-12 (Vb 25.10.) **Kern, Ursula**

INSTITUT FÜR HISTORISCHE ETHNOLOGIE

Reg.: Einführung in regionale Teilgebiete; Sys.: Einführung in systematische Teilgebiete; (Rel – Religions-, Wi – Wirtschafts-, Ver – Verwandtschaftsethnologie, pol – politische Anthropologie, maKu – materielle Kultur); Th.: Einführung in die Geschichte und Theorien der Ethnologie; Meth.: Einführung in die Methoden der Ethnologie.

- P** Einführung in das wissenschaftliche Arbeiten (G),
 Mo 12-14 (Vb 22.10.), R 457 **N. N.**
P Klassiker der Ethnologie: Leben und Werk (Th.) (G),
 Do 10-12 (Vb 25.10.), R 457 **Schomburg-Scherff, Sylvia**
P/S Einführung in die Ethnologie der Kunst (Sys.-maKu),
 Mi 10-12 (Vb 24.10.), R 457 **Schomburg-Scherff, Sylvia**
P/S Themen der Wirtschaftsethnologie (Sys.-Wi), Di 12-14
 (Vb 23.10.), R 457 **Schnepel, Burkhard**
P/S Religion in Indonesien (Reg.), Mi 12-14 (Vb 24.10.), R 454 **N. N.**
P/S Schamanismus (Sys.-Ref.), Do 14-16 (Vb 25.10.), R 457 **Gareis, Iris**
P/S Mythos, Dogma, Ritual: Barong-Figuren auf Bali u. Java (Reg.),
 Fr 10-12 (Vb 26.10.), R 457 **Gottowik, Volker**
S Bodenrecht und Landkonflikte in Afrika (H), 23./30.10. u. 6.11.,
 14-16; 8./15./22./29.1. u. 5./12.2., 14-17, R 501 **Lentz, Carola**
S Gender Crossing und multiple Geschlechter (H), Mi 10-12
 (Vb 24.10.), R 454 **N. N.**
S Projektseminar Lehrforschung Orissa (H), Mo 12-16 (Vb n.V.),
 R 501 **Schnepel, Burkhard**
S Medien, Wissen und kulturelle Eliten (H), Blockseminar
 17./18.11., 10-18 (uMv Bender, Cora), R 501 **Carstensen, Christian**
S Feldphase: Lehrforschung in Burkina Faso (H), 8-stdg.,
 24.8.-16.12. **Schlottner, Michael**
KO Afrika-Colloquium (H), Do 18-20 (Vb 25.10.), R 457 **Lentz, Carola**
Werthmann, Katja

Zentrale Studienberatung für alle Magisterstudiengänge: s. Aush. Information der Fachschaft im Institut, Grüneburgplatz 1, s. Aush. Vorstellung aller im WS 2001/2002 Lehrenden: 18.10., 14 Uhr c.t., R V4, EG/457.

Homepage (<http://www.rz.uni-frankfurt.de/FB/fb08/IHE>)

FACHBEREICH 9: SPRACH- UND KULTURWISSENSCHAFTEN

INSTITUT FÜR KLASSISCHE PHILOLOGIE GRIECHISCHE PHILOLOGIE

Grundstudium (1.-4. Sem.):

P	Menander, Mo 16-18 (Vb 15.10.)	Rumpf, Lorenz
Ü	Sprach- u. Stilübungen, n.V.	Leimbach, Rüdiger
Ü	Übersetzungsübungen; Mi 12-14 (Vb 17.10.)	Rumpf, Lorenz

Hauptstudium (ab 5. Sem.):

S	s. u. Griechische u. Lateinische Philologie	
KO	Forschungskolloquium, n.V.	Seeck, Gustav Adolf
Ü	Wissenschaftliches Übersetzen: Die homerischen Hymnen an Aphrodite, n.V.	Tsomis, Georgios

GRIECHISCHE UND LATEINISCHE PHILOLOGIE

Für alle Studienstufen:

Ü	Einführung in das Studium der Klassischen Philologie, Fr 9-11 (Vb 19.10.)	Lenz, Lutz
Ü	Vorbereitung des Praktikums: Grundfragen der altsprachl. Didaktik, Vorbespr. 16.10., 14 Uhr o.n.V.	Lenz, Lutz
Ü	Didaktik: Komparatistik im Unterricht, Mo 12-14 (Vb 15.10.)	Lenz, Lutz

Hauptstudium (ab 5. Sem.):

S	Geschichtsauffassungen antiker Historiker, Fr 9-11 (Vb 19.10.)	Neumeister, Christoff
Ü	Lektüre zum Seminar, n.V.	Neumeister, Christoff

LATEINISCHE PHILOLOGIE

Für alle Studienstufen:

V	Catull und die Neoteriker, Di 14-16 (Vb 16.10.)	Frings, Irene
V	Tacitus, Annalen, Mi 10-12 (Vb 17.10.)	Neumeister, Christoff
KO	Überblick über die römische Literaturgeschichte, Fr 16-18 (Vb 19.10.)	Neumeister, Christoff
Ü	Ferienkurs, Seneca, Briefe an Lucilius, n.V.	Neumeister, Christoff

Grundstudium (1.-4. Sem.):

P	Cicero, Tusculanae disputationes, Di 16-18 (Vb 16.10.)	Wildberger, Julia
P	Livius, Do 12-14 (Vb 18.10.)	Frings, Irene
Ü	Sprach- u. Stilübungen I, Mi 16-18 (Vb 17.10.)	Lenz, Lutz
Ü	Sprach- u. Stilübungen II, Mi 14-16 (Vb 17.10.)	Wildberger, Julia
Ü	Sprach- u. Stilübungen III, Mi 14-16 (Vb 17.10.)	Lenz, Lutz
Ü	Übersetzungsübungen, Do 8.30-10 (Vb 18.10.)	Lenz, Lutz

Hauptstudium (ab 5. Sem.):

S	Maffeo Vegios, 13. Buch der Aeneis, Do 16-18 (Vb 18.10.)	Frings, Irene
S	Freundschaft in der Antike, von Homer bis Augustin, Mi 10-12 (Vb 17.10.)	Wildberger, Julia
Ü	Wissenschaftliches Übersetzen, Mo 14-16 (Vb 15.10.)	Mratschek, Sigrid
		Frings, Irene

Elementarkurse:

K	Griechisch für Anfänger, Mo Di Do 9-10 (Vb 15.10.)	Leimbach, Rüdiger
K	Griechisch für Fortgeschrittene, Mo Di Do 11-12 (Vb 15.10.)	Leimbach, Rüdiger
K	Griechische Lektüre, Mo 16-18 (Vb 15.10.)	Lenz, Lutz
K	Latein für Anfänger, Mo Di Do 10-11 (Vb 15.10.)	Leimbach, Rüdiger
K	Latein für Anfänger, Mo Mi 8-10 (Vb 15.10.)	Zimbrich, Ulrike
K	Latein für Fortgeschrittene, Di Do 12-14 (Vb 16.10.)	Seidel-Leimbach, Gabriele
K	Lateinische Lektüre, auch z. Vorb. auf d. Latinum, Mi 10-12 (Vb 17.10.)	Leimbach, Rüdiger
K	Lateinische Intensivlektüre zur Vorbereitung auf das Latinum, Mo-Fr 10-13, vom 18.2.-1.3.2002 (Anmeldung erforderlich!)	Lenz, Lutz

Neugriechische Sprache und Literatur:

K	Neugriechisch für Anfänger, Do 18-19.30 (Vb 18.10.)	Maniatis, Efstathios
K	Neugriechisch für Fortgeschrittene II, Mi 15.30-17 (Vb 17.10.)	Maniatis, Efstathios
K	Neugriechisch für Fortgeschrittene IV, Mi 14-15.30 (Vb 17.10.)	Maniatis, Efstathios
K	Neugriechische Lektüre, Oberstufe, Di 18-19.30 (Vb 16.10.)	Maniatis, Efstathios

ARCHÄOLOGISCHES INSTITUT

KO Neue archäologische Funde und Forschungen,
f. Hörer aller Fb, Di 18 c.t., Campus Westend

Meyer, Jan-Waalke
Raeck, Wulf

ARCHÄOLOGIE UND KULTURGESCHICHTE DES VORDEREN ORIENTS

Grundstudium (1.-4. Sem.):

Ü Arabisch für Archäologen N. N.
Ü zur Vorlesung „Einführung in die Kulturgeschichte des
Vorderen Orients I“

Ü Historische Topographie Babyloniens Becker, Jörg
Ü Besprechung von Neuerscheinungen Magen, Ursula
Meyer, Jan-Waalke
Becker, Jörg
Hempelmann, Ralf

Grund- und Hauptstudium (1.-8. Sem.):

V An den Rändern Mesopotamiens Meyer, Jan-Waalke
V Einführung in die Kulturgeschichte des Vorderen Orients I Meyer, Jan-Waalke
P „Lebende Tote“; Bestattungsriten im Vorderen Orient Meyer, Jan-Waalke

KO für Hauptfachstudierende: Aktuelle archäologische Themen,
Neuerscheinungen und laufende Arbeiten, s. Aush. Meyer, Jan-Waalke
Ü Internationale Kleinkunst – Synchretistische Kunstproduktion
im östlichen Mittelmeergebiet Doerner, Sabine

Hauptstudium (5.-8. Sem.):

S „Vom Dorf zur Stadt“ Meyer, Jan-Waalke

ALTORIENTALISCHE PHILOGIE

Ü Astrologie und Astronomie in Babylon Gehken, Erlend
P Einführung in das Akkadische I Richter, Thomas
P Einführung in das Sumerische I Richter, Thomas

S Hurritische Textlektüre: Die Inschrift des Tis-atul und andere
„althurritische“ Texte Richter, Thomas

S Sumerische Textlektüre: Auszüge sumerischer literarischer
Texte zu den Themen „Tod“ und „Unterwelt“ I Richter, Thomas

KLASSISCHE ARCHÄOLOGIE

Grundstudium (1.-4. Sem.):

P Einführung in das Studium der Klassischen Archäologie Mandel, Ursula
P Probleme griechischer Weihreliefs Schneider, Carsten
P Ab urbe condita: Stadtentwicklung und Bauten Roms Mandel, Ursula
Schneider, Carsten

Grund- und Hauptstudium (1.-8. Sem.):

V Griechische und römische Ehrenstatuen Lahusen, Götz

Ü Bestimmungübung in den klassischen Sammlungen des
Museums für Vor- und Frühgeschichte, Do 16-18, Museum
f. Vor- u. Frühgesch., Karmelitergasse 1

KO für Hauptfachstudierende: Aktuelle archäologische Themen,
Neuerscheinungen und laufende Arbeiten Stutzinger, Dagmar
Schneider, Carsten

Hauptstudium (5.-8. Sem.):

S Römische Grabkunst im Liebieghaus, Mi 16-18, Liebieghaus Bol, Peter C.
S zur Vorlesung: Griechische und römische Ehrenstatuen Lahusen, Götz

Exkursion:

E Kurzexkursion N. N.

KUNSTGESCHICHTLICHES INSTITUT

Achtung: Bitte beachten Sie den aktuell aushängenden Lehrplan am Institut. Raumänderungen möglich!

Obligatorische Orientierungsveranstaltungen zum Studium der Kunstgeschichte für alle Studienanfänger in der Woche vom 15.-19.10., Beginn 15.10., 10.00 Uhr, in Raum 1, EG, Hausener Weg 120. Alle regulären Veranstaltungen beginnen ab 22. 10.

Vorlesungen:

V Überblicksvorlesung: Spätgotik (1250-1500),
Mo 10-12 (Vb 22.10.), H 2 Büchsel, Martin
V Kunst und Kultur im Zeitalter Theodosius' des Großen,
Do 16-18 (Vb 25.10.), H 2 Schminck, Andreas

Grundstudium:

A: Terminologie u. Beschreibung v. Architektur; I: Ikonografie/Ikonologie; M: Terminologie u. Beschreibung v. Malerei u. graf. Techniken; PP: Propädeutikum; Q: Quellenkunde; S: Terminologie u. Beschreibung v. Skulptur.

- P** (M) Ut pictura photographia? Die Auseinandersetzung zwischen Malerei und Photographie seit der Mitte des 19. Jh., s. KVV **Bernard, Julia**
Bohde, Daniela
- P** (M/I) Lucas Cranach der Ältere, Di 10-12 (Vb 23.10.), R 1
- P** (Q/I) Die Schriften des Abts Suger zu der Abteikirche Saint-Denis, Mi 12-14 (Vb 24.10.), R 1 **Büchsel, Martin**
Güdelhöfer, Bettina
Wübbena, Thorsten
- P** (PP) Kunstgeschichte und EDV, s. KVV
- P** (S) Mittelalterliche gefaßte Altarskulptur – Herstellung, Faßtechnik, Alterung, Restaurierungsgeschichte, Museumstechnologie. Prakt. Übungen (2 Sa Praktika), Mi 18-20 (Vb 24.10.) (12 Teiln.); Liebieghaus **Kähler, Cordula**
Keazor, Henry
- P** (PP) Methoden der Kunstgeschichte, Do 16-18 (Vb 25.10.), R 1
- P** (M/S) Hauptwerke der Sammlung und Neuerwerbungen des Museums für Moderne Kunst. Übungen vor Originalen, s. KVV **Kramer, Mario**
Lein, Edgar
- P** (M/I) Giambattista Tiepolo, s. KVV
- P** (M/S) Strategien der Vermittlung zeitgenössischer Kunst. Übungen vor Originalen an verschiedenen Ausstellungsorten, s. KVV **McClennan, Marta**
Meder, Thomas
- P** (M/I) Populäre Mythen der Zweiten Moderne, Blocksem., s. KVV
- P** (A) Gartenkunst und Gartendenkmalpflege. Der Klassische Landschaftsgarten, Friedrich Ludwig von Sckell, Josef Peter Lenné und Hermann Fürst von Pückler-Muskau (mit kleinen Exkursionen), Forts. im Sommersem. 2002 mit großer Exkursion, Di 18-20 (Vb 23.10.), R 1 **Modrow, Bernd**
- P** (M/I) Landschaftsmalerei und Landschaftszeichnungen des 17. und 18. Jh. anhand ausgewählter Beispiele des Städel, s. KVV **Scherb, Johanna**
Schreurs, Anna
Wübbena, Thorsten
- P** (A/I/S) Formen des Gedenkens – Mahnmale nach 1945, Do 10-12 (Vb 25.10.), R 1
- P** (S/PP/M) Einführung in die Museumsarbeit, Blocksem. Vorbespr. 24.10., 16-18, R 1 **Wettengi, Kurt**

Hauptstudium:

Informationsveranstaltung zu den Anforderungen des Hauptstudiums: R 1, Hausener Weg 120, EG, Termin s. Komm. VV. Dies ist eine Pflichtveranstaltung!

Herding, Klaus

Abkürzungen: VM: Verflechtung unterschiedlicher Methoden; T: Kunsttheorie:

- S** (VM) Prag unter den Luxemburgern (mit großer Exkursion), Mo 14-16 (Vb 22.10.), R 1 **Büchsel, Martin**
Schmidt, Peter
- S** (VM/T) Methodenseminar für Magistranden und Doktoranden, Lateinischer Lektüre-Kurs, Do 10-12 (Vb 25.10.), R 106, Robert-Mayer-Str. 1 **Büchsel, Martin**
Herding, Klaus
- S** (VM) Zur Geschichte der Fotografie, Mi 10-12 (Vb 23.10.), R 1
- S** (VM/T) Cézanne und Böcklin. Gibt es einen „Königsweg“ zur modernen Kunst?, Di 14-16 (Vb 23.10.), R 1 **Herding, Klaus**
- S** (VM) Methodenseminar für MagistrandInnen und DoktorandInnen, Do 16-18 (Vb 25.10.), R 106, Robert-Mayer-Str. 1 **Herding, Klaus**
- S** Psychische Energien bildender Kunst (Graduiertenkolleg, Klaus Herding et al.), Fr/Sa n.V., Teiln. mit Voranm., Näheres s. Aush. **Herding, Klaus**
- S** (VM/T) Die Raumform der Galerie und ihre künstlerischen Ausstattungsprogramme, Blocksem., s. KVV **Kecks, Ronald**
- S** (VM) Altdeutsche Malerei im Städel. Einführung in die Katalogbearbeitung, s. KVV **Kemperdick, Stephan**
- S** (VM) Spiegel und Spiegelung in der Malerei der Neuzeit und Moderne, Blocksem., s. KVV **Michalski, Sergiusz**
- S** (VM) Georg Moller und die Architektur in der ersten Hälfte des 19. Jh. in Hessen, mit kl. Exkursionen, Do 18-20 (Vb 25.10.), R 1 **Weiß, Gerd**
- S** (VM) Kunst und Leben um 1900. Die Bestrebungen der Lebensreform und die Bildende Kunst, Mo 16-18 (Vb 22.10.), R 106, Robert-Mayer-Str. 1 **Wolbert, Klaus**

Fb 9**Große Exkursion:**

E Prag, in Verbindung mit dem Seminar „Prag unter den Luxemburgern“

Büchsel, Martin
Schmidt, Peter

Arbeitsgemeinschaft:

AG Frankfurter Malerei, n.V., s. Aush.

Eimer, Gerhard

Kolloquium:

KO Magistranden-Kolloquium; n.V.; Keazor, Henry; Bohde, Daniela; Schmidt, Peter; Schreurs, Anna

Gem.-Veranst.

MUSIKWISSENSCHAFTLICHES INSTITUT

Orientierungsveranstaltung 15.10., 16.15, Turm 104a

Gem.-Veranst.

Vorlesungen:

V Musik in Afrika II, Di 14-16 (Vb 16.10.) (ab 1. Sem.), Turm 104a

Grupe, Gerd

V Musikgeschichte 1889-1945, Do 14-16 (Vb 18.10.) (ab 1. Sem.), Turm 104a

Krebs, Wolfgang

V Musikalische Romantik, Do 10-12 (Vb 18.10.) (ab 1. Sem.), Turm 104a

Nowak, Adolf

Grundstudium:

P Afrikanische Populärmusik, Mi 16-18 (Vb 17.10.) (ab 1. Sem.), Hörs.Inst.

Grupe, Gerd

P Weiße Mensuralnotation, Mo 12-14 (Vb 22.10.) (ab 1. Sem.), Hörs.Inst.

Fiedler, Eric

P Einführung in die Arbeitstechniken der Musikwissenschaft, Mi 12-14 (Vb 17.10.) (ab 1. Sem.), Hörs.Inst.

Kienzle, Ulrike

P Konzertante Musik des 17. und 18. Jh., Fr 10-12 (Vb 19.10.) (ab 1. Sem.), Hörs.Inst.

Krebs, Wolfgang

P Musikalische Analyse, Mo 10-12 (Vb 22.10.) (ab 1. Sem.), Hörs.Inst.

N. N.

Grund- und Hauptstudium:

S Jazz nach 1960, Di 16-18 (Vb 16.10.) (ab 3. Sem.), Hörs.Inst.

Grupe, Gerd

S Geschichte der Musikwissenschaft, Mo 16-18 (Vb 22.10.) (ab 3. Sem.), Hörs.Inst.

Nowak, Adolf

S Symphonische Filmmusik, Do 12-14 (Vb 18.10.) (ab 3. Sem.), Hörs.Inst.

Krebs, Wolfgang

S Musikalische Romantik (zur Vorl.), Mo 14-16 (Vb 22.10.) (ab 3. Sem.), Hörs.Inst.

Nowak, Adolf

S Die Kategorie des Ausdrucks in der Musik der 2. Hälfte des 20. Jh., Fr 14-16 (Vb 19.10.) (ab 3. Sem.), Hörs.Inst.

Saxer, Marion

Hauptstudium:

S Hauptsem. Quellenkunde: Hessische Quellenbestände im Überblick, Mi 10-12 (Vb 17.10.) (ab 5. Sem.), Hörs.Inst.

Falletta, Martina

S Hauptsem. Musikologische Grundkonzepte und Terminologie, Mi 14-16 (Vb 17.10.) (ab 5. Sem.), Hörs.Inst.

Grupe, Gerd

S Hauptsem. Alban Berg, Fr 12-14 (Vb 19.10.) (ab 5. Sem.), Hörs.Inst.

Krebs, Wolfgang

S Hauptsem. Requiem-Kompositionen des 16. und 17. Jh., Do 16-18 (Vb 18.10.) (ab 5. Sem.), Hörs.Inst.

Nowak, Adolf

S Hauptsem. Studien zum Schubertschen Lied, Di 12-14 (Vb 16.10.) (ab 5. Sem.), Hörs.Inst.

Poos, Heinrich

Übungen:

Ü Harmonielehre I, Mi 10-12 (Vb 17.10.) (ab 1. Sem.), Turm 104a

Ridil, Christian

Ü Harmonielehre II, Mi 8-10 (Vb 17.10.) (ab 1. Sem.), Turm 104a

Ridil, Christian

Ü Harmonielehre III, Di 12-14 (Vb 16.10.) (ab 1. Sem.), Turm 104a

Ridil, Christian

Ü Tonsatzanalyse C, Di 10-12 (Vb 16.10.) (ab 1. Sem.), Turm 104a

Ridil, Christian

Veranstaltungen für Hörer aller Fachbereiche:

Collegium musicum instrumentale (Akademisches Orchester), Di 19-21.30, Aula

Ridil, Christian

Kammermusik, n.V., Aula

Ridil, Christian

Collegium musicum vocale (Akademischer Chor),

Do 18-19.30, Aula

Ridil, Christian

Kammerchor der Universität, Do 19.45-21.30, Aula

Ridil, Christian

INSTITUT FÜR MUSIKPÄDAGOGIK

1. Allgemeine Studienberatung des Instituts (Teilnahme für Studienanfänger = Pflicht), 17.10., 12 Uhr s.t., R 409: Prof. Dr. Bastian, Hans Günther; Dr. Kreutz, Gunter; Dr. Mazurowicz, Ulrich.
2. Studienberatung für den fachpraktischen Studienbereich (Teilnahme für alle Studierenden = Pflicht), Hochschule für Musik und Darstellende Kunst, Frankfurt am Main, Eschersheimer Landstr. 29-39 (Termine s. Aushang), Raum C 11: Prof. Glaßner, Bernhard.
3. Einführungsveranstaltungen der Fachschaft für Studienanfänger: siehe Aushang im Institut für Musikpädagogik.
4. 3-4 Wochen vor Beginn des WS 2001/2002 erscheint ein kommentiertes Veranstaltungsverzeichnis (als Kopiervorlage im Sekretariat erhältlich; siehe auch Homepage des Instituts).

a) Fachwissenschaftlicher Studienbereich:

Grundstudium:

- | | | |
|-----------|------------------------------------------------------------------------|---------------------------|
| GK | Einführung in wissenschaftliches Arbeiten, Mi 16-18 (Vb 17.10.), R 409 | Kreutz, Gunter |
| P | Die Musik des 20. Jh. (a 1), Mo 12-14 (Vb 15.10.), R 11 | Mazurowicz, Ulrich |

Grund- und Hauptstudium:

- | | | |
|------------|-----------------------------------------------------------------------------------------------------------------------------------------------|------------------------------|
| S | Musikpädagogische Psychologie II: Rezeption-Lernen-Motivation-Sozialisation (a 2), Mo 16-18 (Vb 15.10.), R 409 | Bastian, Hans Günther |
| S | Zur didaktischen Relevanz des Musikerportraits im Lichte aktueller Biografieforschung und Werkbetrachtung (a 1, b 2), Di 10-11.30, R 205 HMDK | Jung-Kaiser, Ute |
| V+S | Romantik-romantisch? Definitionen und Vermittlungsstrategien, Teil II (a 1), Do 10.30-12, R 205 HMDK | Jung-Kaiser, Ute |

Lust auf einen guten Chor?

www.frankfurterkantorei.de

Fb 9

S Die Unterrichtsgegenstände des Musikunterrichts. Geschichte, Umfang und Funktion (a 3), Mo 10-12 (Vb 15.10.), R 11 **Mazurowicz, Ulrich**

Hauptstudium:

Ü+S Musikjournalismus. Eine praktische Einführung (a 2), Blockveranstaltung n.V. (Vb 26.10.), 15 Uhr, R 409 (uMv Bröcking, Christian) **Bastian, Hans Günther**

S Musik und Emotion (a 2), Mi 18-20 (Vb 17.10.), R 409 **Kreutz, Gunter**

Aufbaustudium:

S+KO Doktorandenkolloquium (a 2, a 4), Mo 18-20 n.V., R 409 **Bastian, Hans Günther**

b) Fachdidaktischer Studienbereich:**Grundstudium:**

Ü+S Musik bewegt sich im Raum. Vom Spiel zur Gestaltung, am Beispiel klassischer Musik und des Kindermusiktheaters (b 2, b 4), Mo 14-16 (Vb 15.10.) (uMv Endris-Lüttmann, Sibylle), R 6 **Bastian, Hans Günther**

P Lernplanung und Unterrichtsorganisation für den Musikunterricht in der Grundschule (b 4), Do 12-14 (Vb 18.10.), R 11 **Mazurowicz, Ulrich**

Grund- und Hauptstudium:

S Lehrbücher für den Musikunterricht als Spiegel musikdidaktischer Konzeptionen (b 1, b 3), Mi 10-12 (Vb 17.10.), R 409 **Bastian, Hans Günther**

S Klangexperimente und graphische Notation. Möglichkeiten handlungsorientierter Einführung in Neue Musik im Musikunterricht der Sekundarstufe I (b 2, b 4), Do 10-12 (Vb 18.10.), R 409 **Bastian, Hans Günther**

S Lied und Singen im Musikunterricht der Primar- und Sekundarstufe I (b 2, b 4), Do 14-16 (Vb 18.10.), R 409 **Bastian, Hans Günther**

S Tonmalerei und Programmmusik im Musikunterricht der Grundschule (b 2), Di 10-12 (Vb 16.10.), R 11 **Mazurowicz, Ulrich**

P Instrumentenkunde im Musikunterricht der Primar- und Sekundarstufe I (b 2), Di 12-14 (Vb 16.10.), R 11 **Mazurowicz, Ulrich**

P Vorbereitung des Frühjahrspraktikums 2002 (b 5), Di 14-16 (Vb 16.10.), R 11 **Mazurowicz, Ulrich**

c) Fachpraktischer Studienbereich:

Die folgenden fachpraktischen Veranstaltungen werden von der Hochschule für Musik und Darstellende Kunst in Frankfurt am Main geleistet.

Grund- und Hauptstudium:

Einzelunterricht:

Instrumentaler und vokaler Einzelunterricht, n.V.

Gehörbildung:

Bekanntgabe der Kurstermine s. Aush., R A 104

Satzlehre und Satzanalyse:

Bekanntgabe der Kurstermine s. Aush.

Ensembleleitung:

Chorleitung III A, 1. Kurs, Mi 15-16 (3. Sem.), A 204

Chorleitung III B, Mi 16-17 (3. Sem.), A 204

Chorleitung III A, 2. Kurs, Mi 17-18 (3. Sem.), A 204

Chorrepetitorium, Fr 12-13.30 (1.-8. Sem.), B 203

Chorleitung II, Kurs 1, Do 9-10 (2. Sem.), A 208

Chorleitung II, Kurs 2, Do 10-11 (2. Sem.), A 208

Chorleitung II B, Di 13-14 (2. Sem.), B 203

Chorleitung III B, Di 14-15 (3. Sem.), B 203

Chorleitung IV B, Di 15-16 (4. Sem.), B 203

Chor des IfMP, Di 16-17.30 (offen); B 203

Übchör I-IV, Di 17.30-18.30 (1.-4. Sem.), B 203

Chorleitung I B, Di 18.30-19.30 (1. Sem.), B 203

Chorleitung IV A, Mi 15-16 (4. Sem.), B 203

Chorleitung IV B, Mi 9-10 (4. Sem.), B 203

Collegium Musicum, Fr 10-11.30 (1.-8. Sem.), Gr. Saal

Orchesterleitung II, Gruppe 1, Di 12-13 (3. Sem.), A 207

Orchesterleitung II, Gruppe 2, Di 13-14 (3. Sem.), A 207

Orchesterleitung III, Di 15-16 (4. Sem.), A 207

Baisch, Markus**Baisch, Markus****Baisch, Markus****Schäfer, Wolfgang****Schäfer, Wolfgang****Schäfer, Wolfgang****N. N.****N. N.****N. N.****N. N.****N. N.****N. N.****Siebert, Christoph****Siebert, Christoph****Sandner, Uwe****Löhr, Frank****Löhr, Frank****Löhr, Frank**

Musizierpraxis (Schulpraktisches Instrumentalspiel, Unterrichtsbezogene Musizierpraxis):

Improvisation f. Melodieinstrumente, Di 17-18 (offen), C 309	Bodenseh, Isabelle
Combo „Charangamania“, Di 14-15.30 (offen), C 309	Bodenseh, Isabelle
Arrangieren, Di n.V. (1.-8. Sem.), C 402	Bodenseh, Isabelle
Arrangieren, Do n.V. (1.-8. Sem.), C 402	Bodenseh, Isabelle
Arrangieren, Mi 16-17.30. (1.-8. Sem.), C 402	Bodenseh, Isabelle
Improvisierte Liedbegleitung I (Nf.), Mo 10-10.45 (1. Sem.), C 301	Feil, Peter
Improvisierte Liedbegleitung I (Hf.), Mo 10.45-11.30 (1. Sem.), C 301	Glaßner, Bernhard
Improvisierte Liedbegleitung II (Nf.), Mo 11.30-12.15 (2. Sem.), C 301	Glaßner, Bernhard
Improvisierte Liedbegleitung II (Hf.), Mo 12.15-13 (2. Sem.), C 301	Glaßner, Bernhard
Improvisierte Liedbegleitung II (Nf.), Di 10-10.45 (2. Sem.), C 301	Glaßner, Bernhard
Improvisierte Liedbegleitung I (Hf.), Di 10.45-11.30 (1. Sem.), C 301	Glaßner, Bernhard
Improvisierte Liedbegleitung III, (Hf.) (Soul-Piano), Di 11.30-12.15 (3. Sem.), C 301	Glaßner, Bernhard
Improvisierte Liedbegleitung IV (Hf.) (Chanson), Do 10-10.45 (4.-8. Sem.), C 301	Glaßner, Bernhard
Improvisierte Liedbegleitung IV (Nf.) (Chanson), Do 10.45-11.30 (4.-8. Sem.), C 301	Glaßner, Bernhard
Improv. Liedbegleitung I (Nf.), Do 11.30-12.15 (1. Sem.), C 301	Glaßner, Bernhard
Improv. Liedbegleitung I (Hf.), Do 12.15-13 (1. Sem.), C 301	Glaßner, Bernhard
Improvisierte Liedbegleitung II (Nf.), Fr 10-10.45 (2. Sem.), C 301	Glaßner, Bernhard
Latin-Piano IV (Hf.), Di 12.15-13 (4.-8. Sem.), C 301	Glaßner, Bernhard
	Glaßner, Bernhard
Latin-Piano IV (Nf.), Di 13-13.45 (4.-8. Sem.), C 301	Spendel, Christoph
	Glaßner, Bernhard
	Spendel, Christoph
	Heßler, Claus
Combo: Latin-Band, Di 10-11.30 (offen), C 309	Heßler, Claus
Latin-Percussion, Di 15-16 (offen), C 309	Jacobson, Alen
Jazzchor, Mi 18-19 (offen), C 309	Kock, Hermann
Rhythmus-Ensemble, Do 16-16.45 (offen), C 413	Lejeune, Martin
Arrangieren, Mo 11-13.30 (1.-8. Sem.), C 402	Mai, Ernst
Musizieren auf Elementarinstrumenten, Mo 14-16 (offen), C 309	Mucke, Maria
Chanson, Di 15-18 (offen), C 301	Mucke, Maria
Chanson, Do 15-18 (offen), C 301	Roelofs, Annemarie
Combo I, Di 11.30-13 (offen), C 411	Roelofs, Annemarie
Combo II, Mi 10-11.30 (offen), C 411	Roelofs, Annemarie
Combo III, Mi 12-13.30 (offen), C 411	Roelofs, Annemarie
Combo IV, Fr 11.45-13.15 (offen), C 411	Roelofs, Annemarie
Jazz-u. Poppiano I, Di 16-17 (offen), C 403	Schönmehl, Mike
Jazz-u. Poppiano II, Di 17-18 (offen), C 403	Schönmehl, Mike
Studiotechnik 1a, Di 9.15-10 (1. Sem.), A 125	Schulte, Christoph
Studiotechnik 1b, Di 10.15-11 (1. Sem.), A 125	Schulte, Christoph
Studiotechnik 2, Di 13-15 (2. Sem.), A 126	Schulte, Christoph
Improvisierte Liedbegl. III (Nf.) (Soul-Piano), Di 11.30-12.15 (3. Sem.), C 401	Spendel, Christoph
Improvisierte Liedbegl. III (Hf.) (Soul-Piano), Di 10.45-11.30 (3. Sem.), C 401	Spendel, Christoph
Jazz-Harmonielehre, Di 14-14.45 (offen), C 401	Spendel, Christoph
Combo: Rock-Pop-Groove-Ensemble, Mi 12-13 (offen), C 309, C 301	Weilmünster, Stefan

KUNSTPÄDAGOGIK

Institut für Kunstpädagogik, Sophienstraße 1-3.

Orientierungsveranstaltungen:

Orientierungsveranstaltung Lehramter, 10.10., 11-12.30, R 203

Vogt, Barbara
Sievert, Adelheid

Orientierungsveranstaltung Magister, 16.10., 10-12

Neu, Till
Fischer, Jochen
Menzel-Tettenborn, Hallveig

Einführungstag für StudienanfängerInnen einschließlich Orientierungsveranstaltung für Magister-Haupt- und Nebenfach sowie alle Lehramtsstudierende (m. Stud. TutorInnen), 20.10., 10-18, R 203, Anmeldung in den Orientierungsveranstaltungen oder folgenden Kontaktadressen: Barbara Vogt, Tel. 069/615514 oder Michael Schacht (M.Schacht@kunst.uni-Frankfurt.de)

*Einführungsveranstaltung Neue Medien, 22.10., 19 h im Studio

**Vogt, Barbara
Schacht, Michael
Gem.-Veranst.**

Vorlesungen zur Fachwissenschaft:

V „Modelle in der Kunst“ (IV): Die Liebe, Mo 11-12 (Vb 22.10.),
H. s. Aush.

Neu, Till

V Die grossen Maler Europas in der 1. H. des 20. Jh.,
Mi 12-13 (Vb 24.10.), H s. Aush. (Hörsaalgebäude)

Schütz, Otfried

V Subversive Medien (NetzKunstPop) und Begleitseminar (s.u.),
Mi 10-11, Studio

Richard, Birgit

Fachwissenschaft/Fachdidaktik:

P Einführung in die Methoden und Literatur der Kunstpädagogik,
Mo 16-18 (Vb 22.10.), R 203

Sievert, Adelheid

Grundstudium:

Fachwissenschaft/Fachpraxis:

Proseminare: Grundlagen des Gestaltens:

P Grundlagen des Gestaltens 1, Zeichnen, Di 14-17.
(Vb 23.10.), R 206

Menzel-Tettenborn, Hallveig

P Grundlagen des Gestaltens 1, Figürliches Zeichnen,
Fr 10-13 (Vb 26.10.), R 206

Menzel-Tettenborn, Hallveig

P Grundlagen des Gestaltens 2, Farbe, Mi 10-13
(Vb 24.10.), R 206

Menzel-Tettenborn, Hallveig

P Grundlagen des Gestaltens 2, Farbe, Do 14-17
(Vb 25.10.), R 206

Menzel-Tettenborn, Hallveig

P Grundlagen des Gestaltens 3, Plastik und Raum, s. Aush.

N. N.

P Grundlagen des Gestaltens 3, Experimentelle Plastik,
s. Aush.

Wiegand, Herbert

P Grundlagen des Gestaltens 4, Neue Medien, Corporate
University International (www.couni.com); Projekt III
(work in progress) (Blockseminar), Ende des Semesters,
s. Aush., Studio*

Drühl, Sven

P Grundlagen des Gestaltens 4, Neue Medien, City
(Video, Schnitt, Kamera), Do 10-13 (Vb 25.10.), Studio

Zaremba, Jutta

P Grundlagen des Gestaltens 4, Neue Medien, Projekte im
digitalen Videoschnitt (Block, s. Aush.)*

Röttgers, Arndt

Übungen zur künstlerischen Praxis in verschiedenen Medien:

Ü Bereich Plastik, s. Aush.

N. N.

Ü Bereich Plastik, s. Aush.

N. N.

Ü Experimente zur Farbsystematik in der Malerei,
Blockveranst., 25.1., 14-19; 26. u. 27.1., 10-18, R 206;
Anm. 24.10., 12-14, R 417

Kramer, Nicole

Ü Experimentelle Werkstatt Malerei, s. Aush., R 417

Lohmiller, Reinhard

Ü Grundlagen der Holzbearbeitung I, s. Aush., Keiler 04

Wiegand, Herbert

Ü Einführung in die druckgraph. Techniken, Di 15-17
(Vb 23.10.), R 310

Soyez, Sergia

Ü Einführung in die druckgraph. Techniken, Do 10-12
(Vb 25.10.), R 310

Soyez, Sergia

Ü Einführung in die Lithographie I, Mi 14-16 (Vb 24.10.), R 317

Soyez, Sergia

Ü Einführung in die Lithographie II, Mi 16-18 (Vb 24.10.), R 317
(Lith. I u. II gehören zusammen)

Soyez, Sergia

Ü Bildpaarungen: Digital Dialog Analog, Mo 14-16 (Vb 22.10.),
R 203

Titz, Alexander

Ü Einführung in die Nutzung des Computers, Di 10-12 (Vb 23.10.),
Studio*

Wolff, Harry

Ü Photoshop, Di 17-19 (Vb 23.10.), *Studio.

N. N.

Ü Gestaltung im WebNetArt*

Kuni, Verena

Ü Foto*

N. N.

Fachwissenschaft:

Fachwissenschaftliche Seminare I:

- S** Vom Sprechen über Kunst, Bildbetrachtungen und Bildanalysen, s. Aush., Ort: Museum für Moderne Kunst **Ammann, Jean-Christophe**
- S** Kunst im Städel, Fr 10-12 (Vb 26.10.), R 212
(uMv Guthmann, Jens) **Neu, Till**
- S** Lebensräume-Arbeitsräume. Zeitgenössische Künstler im Raum Frankfurt – Regionale Kunst im „Global Village“, Mi 14-18, 14-tgl. (Vb 24.10.), Garage 12 **Weber, Christa**
- S** Seminar Bereich: Graphik **N. N.**
- S** Seminar Bereich: Plastik **N. N.**

Fachdidaktik:

Fachdidaktische Proseminare:

- P** Einführung in kunstpädagogische Probleme und Konzepte (Lehrämter), Di 14-16 (Vb 23.10.), R 212 **Voß, Gabriele**
- P** Einführung in kunstpädagogische Probleme und Konzepte (Magister), Mi 10-12 (Vb 24.10.), R 212 **Vogt, Barbara**

Fachdidaktische Übungen:

- Ü** Interaktion in Gruppen, Blockseminar, s. Aush. **N. N.**
- Ü** Begegnung mit dem Fremden, Do 10-12 (Vb 25.10.), R 212 **Voß, Gabriele**
- Ü** Museumspädagogik in Frankfurt, Mi 14-16 (Vb 24.10.), R 212 **Voß, Gabriele**
- Ü** Mit dem ganzen Körper lernen, Fr 10-12, 14-tgl. mit Blockveranst. (Vb 26.10.), R 203 **Voß, Gabriele**
- Ü** Kunsttherapeutische Aspekte in der Kunstpädagogik, Blocksem., Vb + Anm. 24.10., R 203 **Saltuari, Petra**
- Ü** Digitales Tagebuch – Vergessen, Erinnern, Dokumentieren: Spurensuche Saarbrücken-Frankfurt, Mo 10-12 (Vb 22.10.), R 203 **Schacht, Michael**

Fachdidaktische Übungen mit Lehrversuchen:

- Ü** Museumspädagogik in der Praxis, Blockveranst. (Vb 24.10., 15h), Treffpunkt: Deutsches Ledermuseum/Deutsches Schuhmuseum Frankfurter Str. 86, 63067 Offenbach **Lay, Jens**

Fachdidaktische Seminare I:

- S** Ästhetische Praxis in Kindheit und Jugend, Mi 12-14 (Vb 24.10.), R 212 **N. N.**
- S** Prüfen, beurteilen, evaluieren – Probleme der Leistungserfassung und der Leistungsbeurteilung in der Kunstpädagogik, Di 10-12 (Vb 23.10.), R 203 (uMv Voß, Gabriele) **Sievert, Adelheid**
- S** Ästhetische Erziehung in der Grundschule und in der Sekundarstufe I, Di 14-16 (Vb 23.10.), R 203 **Sievert, Adelheid**

Hauptstudium:

Fachwissenschaft/Fachpraxis:

Seminare zur künstlerischen Praxis und fachwissenschaftlichen Theorie (Seminare über 3 Sem.):

Seminar Plastik:

- S** Plastik X (3. Semester), Do 14-17 (Vb 25.10.), R Keller (uMv N. N.) **Fischer, Jochen**
- S** Plastik XII (1. Semester), Do 10-13 (Vb 25.10.), R Keller (uMv N. N.) **Fischer, Jochen**
- S** Plastik XI (2. Semester), Fr 14-17 (Vb 26.10.), R Keller **Fischer, Jochen**

Seminare Malerei:

- S** „Farblandschaften“, Mo 16-19 (Vb 22.10.), R 206 **Neu, Till**
- S** „Bilderflut“, Di 10-13 (Vb 23.10.), R 204 **Neu, Till**

Seminar Graphik:

- S** Bereich Graphik, s. Aush., R 310 **N. N.**

Seminare Neue Medien:

- S** Bildverarbeitung. Shop till you drop (Foto, Video analog u. digital), Di 14-17 (Vb 23.10.), Studio/Fotolabor* **Richard, Birgit**
- S** Funny Games in Koop mit dem MAK (Video-HK), s. Aush., Studio* **Richard, Birgit**

Seminare zur Vorbereitung der Exkursion:

- S** Vorbereitung Exkursion Basel, s. Aush. **Richard, Birgit**
- S** Vorbereitung Exkursion ZKM, s. Aush. **Richard, Birgit**

Exkursionen:

- E** Exkursion Basel, s. Aush. **Richard, Birgit**
- E** Exkursion ZKM, s. Aush. **Richard, Birgit**

Fb 9

Fachwissenschaft:

Fachwissenschaftliche Seminare I:

- S** Vom Sprechen über Kunst, Bildbetrachtungen und Bildanalysen, s. Aush.; Ort: Museum für Moderne Kunst **Ammann, Jean-Christophe**
- S** Kunst im Städel, Fr 10-12 (Vb 26.10.), R 212 **Neu, Till**
- S** Lebensräume – Arbeitsräume. Zeitgenössische Künstler im Raum Frankfurt – Regionale Kunst im „Global Village“, Mi 14-18, 14-tgl. (Vb 24.10.), Garage 12 **Weber, Christa**
- S** Bereich: Graphik **N. N.**
- S** Bereich: Plastik **N. N.**

Fachwissenschaftliche Seminare II:

- S** Plastische Positionen in der Kunst der Gegenwart, Fr 10-12 (Vb 26.10.), Garage 12 **Fischer, Jochen**
- S** Subversive Medien (NetzKunstPop), Mi 11-13 (Vb 24.10.), Studio **Richard, Birgit**
- S** Medien der Kunstvermittlung, Di 16-18 (Vb 23.10.) (uMv Titz, Alexander), R 417 u. 210 **Neu, Till**
- S** Bereich Graphik **N. N.**

Fachdidaktik:

Veranstaltungen zur Begleitung der Praktika:

- PR** Vorbereitung des Schulpraktikums 2002, Mo 14-16 (Vb 22.10.), R 212 **Voß, Gabriele**
- PR** Begleitseminar zum Magisterpraktikum, s. Aush. **N. N.**

Fachdidaktische Seminare I:

- S** Ästhetische Praxis in Kindheit und Jugend, Mi 12-14 (Vb 24.10.), R 212 **N. N.**
- S** Prüfen, beurteilen, evaluieren – Probleme der Leistungserfassung und der Leistungsbeurteilung in der Kunstpädagogik, Di 10-12 (Vb 23.10.) (uMv Voß, Gabriele), R 203 **Sievert, Adelheid**
- S** Ästhetische Erziehung in der Grundschule und in der Sekundarstufe I, Di 14-16 (Vb 23.10.), R 203 **Sievert, Adelheid**

Fachdidaktisches Seminar II:

- S** Aktuelle Positionen der Kunstpädagogik, Mi 10-12 (Vb 24.10.), R 203 **Sievert, Adelheid**

Aufbaustudium:

Kolloquien:

- KO** für ExamenskandidatInnen, Do 18 h (Vb s. Aush.) **Fischer, Jochen**
- KO** für den Bereich Graphik (Vb s. Aush.) **N. N.**
- KO** für ExamenskandidatInnen (Lehramt, Magister), Mi 18-20 (Vb s. Aush.), Garage **Neu, Till**
- KO** für ExamenskandidatInnen, Di 18-20, 14-tgl. (Vb 23.10.), R 310, 317 **Schütz, Otfried**
- KO** für DoktorandInnen, Di 18-20, 14-tgl. (Vb 30.10.) **Schütz, Otfried**
- KO** Medienkolloquium, Vorbesprechung und Anmeldung in der Sprechstunde, Termin s. Aush. **Richard, Birgit**
- KO** für ExamenskandidatInnen (Magister und Lehrämter), Vorbespr. 23.10., 16-18, R 212 **Sievert, Adelheid**
- KO** für DoktorandInnen (Magister und Lehrämter), Mo n.V., 18-20, R 212 **Sievert, Adelheid**

Grundstufe: Klassen 1-4:

Fachdidaktische Proseminare:

- P** Einführung in kunstpädagogische Probleme und Konzepte (Lehrämter), Di 14-16 (Vb 23.10.), R 212 **Voß, Gabriele**

Übung zur künstlerischen Praxis in der Grundschule:

- Ü** Natur und Umwelt in gestalterischen Prozessen, Do 9-12 (Vb 25.10.), R 203 **Vogt, Barbara**

Fachdidaktische Übungen:

- Ü** Interaktion in Gruppen, Blockseminar, s. Aush. **N. N.**
- Ü** Begegnung mit dem Fremden, Do 10-12 (Vb 25.10.), R 212 **Voß, Gabriele**
- Ü** Museumspädagogik in Frankfurt, Mi 14 -16 (Vb 24.10.), R 212 **Voß, Gabriele**
- Ü** Mit dem ganzen Körper lernen, Fr 10-12, 14-tgl. mit Blockveranst. (Vb 26.10.), R 203 **Voß, Gabriele**

Ü	Kunsttherapeutische Aspekte in der Kunstpädagogik, Blocksem., Vb + Anm. 24.10., R 203	Saltuari, Petra
Ü	Digitales Tagebuch – Vergessen, Erinnern, Dokumentieren: Spurensuche Saarbrücken-Frankfurt, Mo 10-12 (Vb 22.10.), R 203	Schacht, Michael
	Übungen zur künstlerischen Praxis in verschiedenen Medien:	
Ü	Bereich Plastik, s. Aush.	N. N.
Ü	Bereich Plastik, s. Aush.	N. N.
Ü	Experimente zur Farbsystematik in der Malerei, Blockveranst., 25.1., 14-19; 26. u. 27.1., 10-18, R 206; Anm. 24.10., 12-14, R 417	Kramer, Nicole
Ü	Grundlagen der Holzbearbeitung I, s. Aush., Keller 04	Wiegand, Herbert
Ü	Einführung in die druckgraph. Techniken, Di 15-17 (Vb 23.10.), R 310	Soyez, Sergia
Ü	Einführung in die druckgraph. Techniken, Do 10-12 (Vb 25.10.), R 310	Soyez, Sergia
Ü	Einführung in die Lithographie I, Mi 14-16 (Vb 24.10.), R 317	Soyez, Sergia
Ü	Einführung in die Lithographie, Mi 16-18 (Vb 24.10.), R 317 (Lith. I u. II gehören zusammen)	Soyez, Sergia
Ü	Bildpaarungen: Digital Dialog Analog, Mo 14-16 (Vb 22.10.), R 203	Titz, Alexander
Ü	Einführung in die Nutzung des Computers, s. Aush.*, Di 10-12 (Vb 23.10.), Studio	Wolff, Harry
Ü	Photoshop, Di 17-19 (Vb 23.10.)	N. N.
Ü	Gestaltung im WebNetArt	Kuni, Verena
Ü	Foto	N. N.
	Fachdidaktische Seminare I:	
S	Ästhetische Praxis in Kindheit und Jugend, Mi 12-14 (Vb 24.10.), R 212	N. N.
S	Prüfen, beurteilen, evaluieren – Probleme der Leistungserfassung und der Leistungsbeurteilung in der Kunstpädagogik, Di 10-12 (Vb 23.10.) (uMv Voß, Gabriele), R 203	Sievert, Adelheid
S	Ästhetische Erziehung in der Grundschule und in der Sekundarstufe I, Di 14-16 (Vb 23.10.), R 203	Sievert, Adelheid
	Projekt zur künstlerischen Praxis:	
Ü	Naturlandschaft – Kulturlandschaft, Do 13-16 (Vb 25.10.), R 203	Vogt, Barbara
	Zusatzveranstaltungen:	
	Grundlagen des Gestaltens 4, Professionelle Bild- und Lichtgestaltung mit 16-mm-Film in Theorie und Praxis, Mo 15-17 (Vb 22.10.), R Studio	Lowack, Manfred

* Anmeldung in der Einführungsveranstaltung neue Medien am 22.10., 19 h im Studio.

INSTITUT FÜR KULTURANTHROPOLOGIE UND EUROPÄISCHE ETHNOLOGIE

Grundstudium:

Ü	Einführung in das Projektstudium, Mo 10-12 (Vb 22.10.) (ab 1. Sem.)	Binder, Jana
Ü	Einführung in die Kulturtheorien, Mi 16-18 (Vb 24.10.) (ab 2. Sem.)	Hess, Sabine
V	Kulturanthropologische Schlüsselbegriffe. Einführungsvorlesung, Mi 10-12 (Vb 17.10.) (ab 1. Sem.)	Welz, Gisela
P	Crete. Anthropological research and imagination in the Greek Mediterranean, Mo 14-16 (Vb 15.10.) (ab 1. Sem.)	Römhild, Regina
P	Einführung in die empirische Kulturforschung, Mo 12-14 (Vb 15.10.) (ab 1. Sem.)	Schilling, Heinz
P	Kulturinszenierung. Das Beispiel Tourismus, Di 10-12 (Vb 16.10.) (ab 1. Sem.)	Welz, Gisela

Grund- und Hauptstudium:

V	Medienevolution / Medienanthropologie?, Mi 10-12 (Vb 17.10.) (ab 3. Sem.)	Faßler, Manfred
S	Medien – die bessere Hälfte des Menschen(?), Do 12-14 (Vb 18.10.) (ab 3. Sem.) (begleitend zur Vorlesung)	Faßler, Manfred
S	Erfahrung und Ausdruck. Kulturanthropologische Reflexionen zu ästhetischen Vermittlungen, Fr 10-12 (Vb 26.10.) (ab 3. Sem.)	Greverus, Ina-Maria
S	Europa und die Karibik, Blockseminar (Vb s. Aush.) (ab 3. Sem.)	Haller, Dieter
S	Balzacs „Comédie Humaine“ kulturanthropologisch gelesen, Do 14-16 (Vb 18.10.) (ab 3. Sem.)	Schilling, Heinz

Fb 9

- S** Museum: Vom Lernort zum Wissenstransfer, Do 10-12 (Vb 18.10.) (ab 3. Sem.) **Welz, Gisela**
- S** Feldforschung. Kritische Texte, Do 12-14 (Vb 18.10.) (ab 3. Sem.) **Welz, Gisela**
- Projektseminare:**
- P** Zwischenräume – Querverbindungen. Transnationale Alltagskulturen in und um Frankfurt III, Mo 16-20 (Vb 15.10.) (nur für Projektteiln.) **Römhild, Regina**
- S** Medien-Räume, Di 12-16 (Vb 16.10.) (nur für Projektteiln.) **Faßler, Manfred**
- Hauptstudium:**
- KO** Examenskolloquium; Di 16-18 (Vb 16.10.) (nur für Hauptfachstud. mit Zwischenprüfung); Faßler, Manfred; Römhild, Regina; Schilling, Heinz; Welz, Gisela **Gem.-Veranst.**
- KO** Institutskolloquium, Di 18-20 (Vb 16.10.); Faßler, Manfred; Römhild, Regina; Schilling, Heinz; Welz, Gisela **Gem.-Veranst.**
- KO** Examenskolloquium für Magisterkandidaten, s. Aush. **Greverus, Ina-Maria**
- KO** Examenskolloquium für Doktoranden, s. Aush. **Greverus, Ina-Maria**

ORIENTALISCHES SEMINAR

Auskunft: Dantestraße 4-6/V, R 505, Tel. 7 98-2 28 55. Individuelle Stud.-Beratung vor Beginn der Veranstaltungen (für Erstsem. unerlässlich!). Vorbesprechung: 17.10, 14 Uhr c.t., Dantestraße 4-6.

- Ü** Einführung in die arab. Philologie I (Nur für Stud. der Orientalistik sowie Stud., die aufgrund ihres Studienfaches den Schein für Grundkenntnisse benötigen), Di Do 8.30-10 (Vb 23.10.) **Kluge, Eva-Maria**
- K** Praktische Übungen zur Einführung I (Nur für Stud. der Orientalistik sowie Stud., die aufgrund ihres Studienfaches den Schein für Grundkenntnisse benötigen), Fr 8.30-10 (Vb 27.10.) **Toumi, Lotfi**
- K** Praktische Übungen für Fortgeschrittene, Do 10-12 (Vb 25.10.) **Toumi, Lotfi**
- Ü** Klassische arabische Lektüre I, Mi 9-11 (Vb 27.10.), R 1. **Raven, Wim**
- Ü** Eine syrisch-aramäische Adaption von Aristoteles' Physik: Barhebraeus' „Creme der Weisheit“, Do 14-16 (Vb 25.10.) **Daiber, Hans**
- P** Arabische Kurzgeschichten, Di 9-11 (Vb 27.10.); R 501 **Raven, Wim**
- P** Einführung in den Hadīth, die Tradition des Propheten, 2-stdg. n.V. **Raven, Wim**
- K** Einführung in das Neupersische II, Mo Do 12-13.30 (Vb 22.10.) **Stümpel, Isabel**
- P** Nezami-ye Ganjavi's „Sieben Prinzessinnen“ (Haft peykar), Fr 14-16 (Vb 26.10.) **Stümpel, Isabel**
- Ü** Arabische Konversation, Do 14-16 (Vb 25.10.) **Toumi, Lotfi**
- S** Der Begriff der Kausalität im Islam: Gazālī (gest. 1111) und seine Vorläufer, Do 16-18 (Vb 25.10.) **Daiber, Hans**
- S** Muslimische Koranexegese zwischen Vergangenheit und Gegenwart, Fr 8.30-10 (Vb 26.10.) **Daiber, Hans**
- S** Eine arabische Novelle: Yahya Haqqi, Qindīl Umm Haschim, 2-stdg. n.V. **Raven, Wim**
- S** Koran und Koranexegese; 2-stdg. n.V. **Raven, Wim**
- KO** Doktoranden- und Forschungskolloquium, 2-stdg. n.V. **Daiber, Hans**
- KO** Forschungskolloquium, 2-stdg. n.V. **Sellheim, Rudolf**

TURKOLOGIE

Stud.-Beratung Mi Do 10-12, Dantestr. 4-6, 4. St., R 406, Tel. 7 98-2 38 23. Vorbespr. 17.10., 10-12, Dantestr. 4-6; EG, R 1.

Grundstudium:

- K** Türkisch I: Grammatik, Mo 14-15 (Vb 22.10.) **Aydemir, Ibrahim**
- K** Türkisch I: Übung, Mo 15-16, Di 14-16 (Vb 22.10.) **Aydemir, Ibrahim**
- K** Türkisch III: Grammatik, Mi 13-14 (Vb 24.10.) **Aydemir, Ibrahim**
- K** Türkisch III: Übung, Mi 14-15, Do 12-14 (Vb 24.10.) **Aydemir, Ibrahim**
- K** Einführung in das Osmanische, Mo 16-18 (Vb 22.10.) **Aydemir, Ibrahim**
- Ü** Die chakassische Sprache, Do 14-16 (Vb 25.10.) **Kotozhkova, Zinaida**
- Ü** Tatarisch I, Di 10-12 (Vb 23.10.) **Kirchner, Mark**
- Ü** Türkmenisch II, Mi 8.30-10 (Vb 24.10.) **Erdal, Marcel**
- V** Die Geschichte der Türkvölker, Mi 10-12 (Vb 24.10.) **Erdal, Marcel**

Grund- und Hauptstudium:

- K** Einführung in das Osmanische, Mo 16-18 (Vb 22.10.) **Aydemir, Ibrahim**
- Ü** Türkmenisch II, Mi 8.30-10 (Vb 24.10.) **Erdal, Marcel**

P	Sait Faik und seine Kurzprosa, Mo 10-12 (Vb 22.10.)	Kirchner, Mark
P	Das südsibirische Sprachareal, Do 10-12 (Vb 25.10.)	Nevskaya, Irina
V	Die Geschichte der Türkvölker, Mi 10-12 (Vb 24.10.)	Erdal, Marcel
Hauptstudium:		
P	Sait Faik und seine Kurzprosa, Mo 10-12 (Vb 22.10.)	Kirchner, Mark
P	Das südsibirische Sprachareal, Do 10-12 (Vb 25.10.)	Nevskaya, Irina
S	Das Türkische in Deutschland, Di 11-13 (Vb 23.10.)	Erdal, Marcel
S	Fragen der altuigurischen Philologie, Di 14-16 (Vb 23.10.)	Erdal, Marcel
KO	für Examenskandidaten, Di 16-18 (Vb 23.10.)	Erdal, Marcel

SINOLOGIE

Infos und E-mail-Kontakte: siehe <http://www.uni-frankfurt.de/fb09/sinologie>. Studienberatung n.V.: Dantestr. 4-6, VI. Stock, R 604, Tel. 7 98-2 28 52 u. -2 28 51; Informationsveranstaltung für Studienanfänger 16.10., 14-16 Uhr.

Grundstudium:

K	Modernes Chinesisch I: Grundkurs, Mo Do 14-16 (Vb 15.10.)	Li, Ping
K	Modernes Chinesisch I: Zeichenkunde und Schriftübungen, Di 14-16 (Vb 16.10.)	Li, Ping
K	Modernes Chinesisch I: Schulung des Leseverständnisses, Mi 14-16 (Vb 17.10.)	Li, Ping
K	Modernes Chinesisch III: Grundkurs, Mo Mi 10-12 (Vb 15.10.)	Li, Ping
K	Klassisches Chinesisch I, Mo 12-14 (Vb 15.10.) (ab 3. Sem.)	Kutschka, Sabine
P	Grundwissen chinesische Sprache und Schrift, Do 8.30-10 (Vb 18.10.) (ab 1. Sem.)	Wippermann, Dorothea
P/Ü	Systematische chinesische Grammatik, Mi 10-12 (Vb 17.10.) (ab 3. Sem.)	Wippermann, Dorothea
Ü	Chinesische Zeitungslektüre, Mi 12-13.30 (Vb 17.10.) (ab 3. Sem.)	Wippermann, Dorothea

Hauptstudium:

Ü	Textlektüre klassisches Chinesisch I, Di 10-12 (Vb 16.10.) (ab 5. Sem.)	Kutschka, Sabine
S/Ü	Chinesische nationale Identität. Aktuelle Diskussionsbeiträge aus der VR China. Lektüre, Analyse und Diskussion, Do 14-16 (Vb 18.10.) (ab 5. Sem.)	Simon, Rainald
S	Chinesisch-deutsche Übersetzung und Kulturtransfer, am Beispiel des Sinologen Richard Wilhelm, Do 10-12 (Vb 18.10.) (ab 5. Sem.)	Wippermann, Dorothea

Hinweis: Zeit- und Raumänderungen sind möglich. Bitte beachten Sie zu Semesterbeginn die aktuellen Hinweise auch zu Änderungen und Ergänzungen des Lehrprogramms im Ausgahng des Faches Sinologie und in der Homepage.

JAPANOLOGIE

Vorbesprechung: 17.10.; 12.00, Raum 114. Studienberatung: nach Terminvereinbarung, R 04, Schmitt-Weigand, John.

Grundstudium:

K	Einführung in das moderne Japanisch I: Grammatik und Übungen, Di 10-12 (Vb 23.10.) (ab 1. Sem.), R 114	Yamaguchi, Hideki
K	Einführung in das moderne Japanisch I: Konversation und Schriftzeichen, Mi 10-12 (Vb 24.10.) (ab 1. Sem.), R 114	Yamaguchi, Hideki
K	Einführung in das moderne Japanisch I: Lesen von Texten, Do 10-12 (Vb 25.10.) (ab 1. Sem.), R 114	Yamaguchi, Hideki
K	Einführung in das moderne Japanisch I: Phonetik, Fr 9-10.30 (Vb 26.10.) (ab 1. Sem.), R 241 (Sprachlabor, Turm)	Yamaguchi, Hideki
K	Einführung in das moderne Japanisch III (Aktivierung modernes Japanisch I): Grammatik und Übungen, Di 14-16 (Vb 23.10.) (ab 3. Sem.), R 114	Yamaguchi, Hideki
K	Einführung in das moderne Japanisch III (Aktivierung modernes Japanisch I): Konversation, Mi 14-16 (Vb 24.10.) (ab 3. Sem.), R 114	Yamaguchi, Hideki
K	Einführung in das moderne Japanisch III (Aktivierung modernes Japanisch I): Schriftzeichen und Lektüre, Do 14-16 (Vb 25.10.) (ab 3. Sem.), R 114	Yamaguchi, Hideki
K	Einführung in das moderne Japanisch III (Aktivierung modernes Japanisch I): Phonetik, Fr 10.30-11.30 (Vb 29.10.) (ab 3. Sem.), R 241 (Sprachlabor, Turm)	Yamaguchi, Hideki

Fb 9

- P** Systematische Grammatik des modernen Japanischen II, Do 10-12 (Vb 25.10.) (ab 3. Sem.), R 114 **Königsberg, Matthew**
- P** Einführung in die Kulturgeschichte Japans (ab 1. Sem.) **N. N.**
- Ü** Einführung in das Studium der Japanologie, Do 12-14 (Vb 25.10.) (ab 1. Sem.), R 114 **Schmitt-Weigand, John**
- Grund- und Hauptstudium:**
- Ü** Lektüre moderner Erzählprosa: Nakagami Kenji, Di 10-12 (Vb 23.10.) (ab 4. Sem.), R 102 **Schmitt-Weigand, John**
- Hauptstudium:**
- K** Aktivierung modernes Japanisch II, Mi 12-14 (Vb 24.10.) (ab 5. Sem.), R 114 **Yamaguchi, Hideki**
- P** Analyse ausgewählter klassischer Prosatexte, Mi 14-16 (Vb 24.10.) (ab 5. Sem.), R 114 **Königsberg, Matthew**
- S** Literatur der koreanischen Minderheiten, Mi 10-12 (Vb 24.10.) (ab 5. Sem.), R 114 **Königsberg, Matthew**
- S** Eine Erzählung der Heian-Zeit: Torikaebaya monogatari, Di 14-16 (ab 5. Sem.), R 112 **Königsberg, Matthew**
- S** Autorinnen der Edo-Zeit, Di 12-14 (ab 5. Sem.), R 114 **Schönbein, Martina**

SÜDOSTASIENWISSENSCHAFTEN

Adressenangabe unter Vorbehalt: Alle Veranstaltungen mit Ausnahme des Indonesisch-Sprachkurses finden in der Elbinger Str. 1, I. Stock statt. Vorbesprechung: 16.10., 11.00 Uhr, R 114. Bibliotheksöffnungszeiten im Semester: Mo-Do, 10-16 Uhr. Studienberatung: n.V., Elbinger Str. 1, I. Stock, Tel. 7 98-2 27 80, -2 36 43. Sekretariat/Bibliothek: Tel. 7 98-2 84 45. Studienberatung des Hochschulteams des Arbeitsamtes Frankfurt (angefragt): 16.10., 12.00 Uhr, R 114.

Grundstudium:

- K** Indonesisch für Anfänger, Mo Di Do 16-17.30 (Vb 15.10.) (ab 1. Sem.), Turm R 241 **Holzwarth, Hedy**
- Ü** Thai für Anfänger, Fr 13-15 (Vb 19.10.) (ab 1. Sem.) **Nothofer, Bernd**
- Ü** Landeskunde Thailand, Fr 15-16 (Vb 19.10.) (ab 1. Sem.) **Bernart, Orapim**
- P** Einführung in die Südostasienwissenschaften: Staat und Gesellschaft in den Philippinen, Do 12-14 (Vb 25.10.) (ab 1. Sem.) **Bernart, Orapim**
- Ü** Lektürekurs Bahasa Malaysia, Mo 12.30-14 (Vb 15.10.) (ab 3. Sem.) **Diederich, Mathias**
- Ü** Indonesisch-Konversation, Mo 14-15.30 (Vb 15.10.) (ab 3. Sem.) **Holzwarth, Hedy**
- Ü** Vietnamesisch für Anfänger, Mo 12-14 (Vb 22.10.) (ab 1. Sem.) **Holzwarth, Hedy**
- Ü** Indonesische Grammatik, Do 10-12 (Vb 25.10.) (ab 3. Sem.) **LeMong, Chung**
- Nothofer, Bernd**

Grund- und Hauptstudium:

- Ü** Thai für Fortgeschrittene III, Fr 16-17 (Vb 19.10.) (ab 3. Sem.) **Bernart, Orapim**
- P/S** Religion, Demagogie und Charisma: Religiöse Leitfiguren in Südostasien, Mi 12-14 (Vb 24.10.) (ab 3. Sem.) **Diederich, Mathias**
- Ü** Vietnamesisch-Konversation, Mo n.V. (Vb 22.10.) (ab 3. Sem.) **LeMong, Chung**
- Ü** Eine indonesische Kurzgeschichte und ihre regional-sprachlichen Versionen, Mi 10-12 (Vb 24.10.) (ab 3. Sem.) **Nothofer, Bernd**
- P/S** Das Spannungsverhältnis zwischen ländlichem und städtischem Indonesien, n.V. (ab 3. Sem.) (uMv Kosel, Sven) **Nothofer, Bernd**
- P/S** Der Islam in Südostasien – Eine historische Einführung, Di 14-16 (Vb 23.10.) (ab 3. Sem.) **Nothofer, Bernd**
- Schulze, Fritz**

Hauptstudium:

- S** Indonesische Sprichwörter und idiomatische Ausdrücke, Do 12.30-14 (Vb 25.10.) (ab 5. Sem.) **Nothofer, Bernd**
- S** Einführung in die moderne malaysische Literatur I: Semenanjung, Di 10-12 (Vb 23.10.) (ab 5. Sem.) (uMv Warnk, Holger) **Nothofer, Bernd**
- S** Malaisch-indonesische Autobiographien – Kultur- und zeitgeschichtliche Aspekte, Di 16-18 (Vb 23.10.) (ab 5. Sem.) **Schulze, Fritz**

VERGLEICHENDE SPRACHWISSENSCHAFT

Vorbesprechungen und Veranstaltungen finden zu den angegebenen Zeiten im Hause Georg-Voigt-Str. 6, linker Eingang, statt.

- V** Orientierungsveranstaltung für Studienanfänger/innen, nur am 18.10., 13.30-14.15 **Korn, Agnes**

V	Indogermanische Wortbildung, 2-stdg. n.V. (Vorbespr. 18.10., 14h c.t.)	Ritter, Ralf-Peter
Ü	Griechische Dialektismen, 2-stdg. n.V. (Vorbespr. 18.10., 14h c.t.)	Ritter, Ralf-Peter
V	Areallinguistik, 2-stdg. n.V. (Vorbespr. 18.10., 14h c.t.)	Ritter, Ralf-Peter
V	Sprachverwandtschaft, 2-stdg. n.V. (Vorbespr. 18.10., 14h c.t.)	Ritter, Ralf-Peter
V	Die baltischen Sprachen, 2-stdg. n.V. (Vorbespr. 18.10., 14h c.t.)	Ritter, Ralf-Peter
Ü	Einführung ins Altarmenische, 2-stdg. n.V. (Vorbespr. 18.10., 14h c.t.)	Ritter, Ralf-Peter
V/Ü	Kontrastive Grammatik Deutsch/Finnisch, 2-stdg. n.V. (Vorbespr. 18.10., 14h c.t.)	Ritter, Ralf-Peter
Ü	Vedische Lektüre, 2-stdg. n.V. (Vorbespr. 18.10., 14h c.t.)	Korn, Agnes
Ü	Zazaki I, 2-stdg. n.V. (Vorbespr. 18.10., 14h c.t.)	Korn, Agnes
Ü	Schriften und Codierung, 2-stdg. n.V. (Vorbespr. 18.10., 14h c.t.)	Gehrke, Ralf
K/Ü	Wissenschaftliche Einführung in das Sanskrit I, Fr 14.15-17.30 (Vb 19.10.)	Mylius, Klaus
K	Georgische Lektüre, 2-stdg. n.V. (Vorbespr. 18.10., 14h c.t.)	Tandaschwili, Manana
K	Sprachwissenschaftliche Einführung in das Udische I, 2-stdg. n.V. (Vorbespr. 18.10., 14h c.t.)	Tandaschwili, Manana
K	Sprachwissenschaftliche Einführung in das Baskische I, 2-stdg. n.V. (Vorbespr. 18.10., 14h c.t.)	N. N.

PHONETIK

Verbindl. Vorbespr. (Semestereinführung), 17.10., 14.15, Georg-Voigt-Str. 6, 2. Eing., II. OG.

Grundstudium:

P	Grundlagen der Phonetik I, Di 14-16 (Vb 23.10.)	Wodarz, Hans-Walter
P	Experimentalphonetik I, Mi 14-16 (Vb 24.10.)	Englert, Fred
Ü	Praktische Phonetik I: Artikulation, Perzeption, Transkription, Mi 10-12 (Vb 24.10.) (uMv Zipfel, Brigitte)	Wodarz, Hans-Walter

Grund- und Hauptstudium:

P	Sprachsignalverarbeitung I, Fr 14-16 (Vb 26.10.)	Englert, Fred
---	--------------------------------------------------	---------------

Hauptstudium:

S	Magistrandenseminar, Do 16-18 (Vb 25.10.)	Wodarz, Hans-Walter
---	-------------------------------------------	---------------------

SLAVISCHE PHILOLOGIE

Das Veranstaltungsangebot orientiert sich an den verschiedenen Studiengängen für Slavische Philologie – Magister (Haupt- und Nebenfach) in West- und Südslavischer Philologie (W/S) und Ostslavischer Philologie (O) sowie Lehramtsstudiengang in Russisch (L2/L3). Genauere Hinweise zu den Veranstaltungen sind dem Kommentierten Vorlesungsverzeichnis zu entnehmen.

Studienberatung: M.A.: Dr. Schindler, Franz, Di 10-11; HD Dr. Meyer-Fraatz, Andrea, Mi 12.30-13.30; Staatsexamen: OStR Weber, Thomas, Do 14-15.

Orientierungsveranst. f. Studienanfänger (Russisten u. Slavisten): 16.10., 14-16, Dantestr. 4-6.

1. Vorlesungen:

V	Geschichte der (russischen) Sprachwissenschaft II, Do 14-16 (Vb 18.10.) (ab 1. Sem.)	Freidhof, Gerd
V	(O,L2/L3) Das Werk Nikolaj Gogol's im Kontext der deutschen und englischen Romantik, Di 10-12 (Vb 16.10.) (ab 2. Sem.)	Langer, Gudrun

2. Sprachwissenschaftliche Abteilung:

2.1. Grundstudium:

P	(O,L2/L3) Einführung in die Sprachwissenschaft für Russisten II, Mo 16-18 (Vb 22.10.) (ab 2. Sem.)	Freidhof, Gerd
P	(O,L2/L3) Einführung in die Sprachwissenschaft für Russisten I, Schwerpunkt: Morphologie, Fr 10-12 (Vb 19.10.)	Kuße, Holger
P	(O,W/S) Altkirchenslavisch (Einführung), Mo 10-12 (Vb 15.10.)	Dukova, Ute
P	(W/S) Abstandssprachen und Ausbausprachen. Zum Makedonischen und Bosnischen, Mi 12-14 (Vb 17.10.)	Dukova, Ute
Ü	(O,L2/L3) Texte aus der Orthodoxie, Mi 16-18, 14-tgl. (Vb 17.10.)	Kuße, Holger

2.2. Hauptstudium:

S	(O,W/S,L2/L3) Sprechakttheorie und Sprache der Politik (für Russisten und Slavisten), Mi 8.30-10 (Vb 17.10.) (ab 5. Sem.)	Freidhof, Gerd
S	Die älteren westslavischen Sprachen (Polnisch, Tschechisch), Mo 8.30-10 (Vb 22.10.) (ab 5. Sem.)	Freidhof, Gerd

3. Literaturwissenschaftliche Abteilung:**3.1. Grundstudium:**

- P** (O,L2/L3) Einführung in die Narrativik – das russische literarische Märchen, Do 10-12 (Vb 18.10.) (ab 2. Sem.) **Langer, Gudrun**
- P** Einführung in die Literaturwissenschaft für Slavisten, Di 12-14 (Vb 16.10.) **Meyer-Fraatz, Andrea**
- P** (L2/L3) Vorbereitende Veranstaltung zum Schulpraktikum, Mi 8.30-10, 14-tgl. (Vb 24.10.) **Weber, Thomas**
- P** (W/S) Einführung in die Polonistik, Mi 10.30-12 (Vb 17.10.) **Roguski, Piotr**
- Ü** (O,L2/L3) Ästhetik des Häßlichen, Mi 12-14 (Vb 17.10.) (ab 2. Sem.) **Kummert, Elisabeth**

3.2. Hauptstudium:

- S** (O,L2/L3) Michail Bulgakovs Roman „Master i Margarita“ (mit bes. Berücksichtigung didaktischer Fragestellungen), Di 8.30-10 (Vb 16.10.) **Langer, Gudrun**
- S/P** (W/S) Die Ballade in der tschechischen Literatur (Schlüsselkonzepte der tschechischen Kultur I), Mi 10-12 (Vb 17.10.) **Langer, Gudrun**
- S** (O,L2/L3) Oberiu, Do 12-14 (Vb 18.10.) **Meyer-Fraatz, Andrea**
- S** (W/S) Der Zweite Weltkrieg und die Folgen in polnischer Prosa der 80er und 90er Jahre: Szczypiorski – Krall – Chwin, Di 16-18 (Vb 16.10.) **Meyer-Fraatz, Andrea**
- S** (W/S) Die Konstituierung bosnischer Identität in der Literatur: Andrić – Selimović – Karahasan, Do 16-18 (Vb 18.10.) **Meyer-Fraatz, Andrea**
- S** (W/S) „Geschrieben in Deutschland“. Polscy pisarze w Niemczech, Do 10.30-12 (Vb 18.10.) **Roguski, Piotr**
- S** (O,W/S) Sexualität, Gesellschaft und Kultur I, Di 12-14 (Vb 16.10.) **Schindler, Franz**

4. Kurse und praktische Übungen:**4.1. Grundstudium:**

- K** Russisch I, Mo Di Mi Do 10-12 (Vb 15.10.) **Weber, Thomas**
- K** Russisch II, Mo Di Do 8.30-10 (Vb 15.10.) **Weber, Thomas**
- K** Russisch III, Di Do 12-14 (Vb 16.10.) **Parmenova, Tatjana**
- K** Russisch IV, Di Do 14-16 (Vb 16.10.) **Parmenova, Tatjana**
- K** Polnisch I, Mo Mi 8.30-10 (Vb 15.10.) **Roguski, Piotr**
- K** Polnisch III, Di Do 8.30-10 (Vb 16.10.) **Roguski, Piotr**
- K** Kroatisch/Serbisch I, Mi Fr 14-16 (Vb 17.10.) **Radović, Miodrag**
- K** Kroatisch/Serbisch III, Mi Fr 16-18 (Vb 17.10.) **Radović, Miodrag**
- K** Bulgarisch II, Di Do 8.30-10 (Vb 16.10.) **Dukova, Ute**
- K** Bulgarisch IV, Di Do 12-14 (Vb 16.10.) **Dukova, Ute**
- K** Tschechisch II, Mo Mi 12-14 (Vb 15.10.) **Schindler, Franz**
- K** Tschechisch IV, Mo Mi 14-16 (Vb 15.10.) **Schindler, Franz**

4.2. Hauptstudium:

- Ü** Russische Landeskunde, Mi 14-16 (Vb 17.10.) **Parmenova, Tatjana**
- Ü** Funkcional'naja Grammatika, Mi 12-14 (Vb 17.10.) **Parmenova, Tatjana**
- Ü** Čtenie i perevod, Mi 8.30-10, 14-tgl. (Vb 17.10.) **Weber, Thomas**
- K** Wirtschaftsrussisch (Fachtexte aus den Bereichen Allgemeine Volkswirtschaft, Industrie, Handel), Fr 14-16 (Vb 19.10.) (ab 6. Sem.) **Gerber, Olga**
- Ü** Ausgewählte Probleme der polnischen Grammatik, Di 10.30-12 (Vb 16.10.) **Roguski, Piotr**
- Ü** Kroatisch/Serbische Landes- und Kulturkunde, Do 14-16 (Vb 16.10.) **Radović, Miodrag**
- Ü** Tschechische Übersetzung und Textlektüre, Di 14-16 (Vb 16.10.) **Schindler, Franz**
- AG** Die christlich-orthodoxen Religionsgemeinschaften, Mi 16-18, 14-tgl. (Vb 24.10.) (uMv Fachschaft der Slavischen Philologie) **Kuße, Holger**

SEMINAR FÜR JUDAISTIK

Auskunft: Dantestr. 4-6/IV, R 402, Tel. 7 98-2 26 77; Semestereinführung: 16.10., 12 s.t., Raum 410; Studienberatung (für Erstsemester unerlässlich), n.V.
Einführung in die Benutzung der Seminarbibliothek für Erstsemester: 19.10., 12 h.

Grundstudium:

- V+KO** Von der „Wissenschaft des Judentums“ zur Judaistik, Do 10-12 **Schlüter, Margarete**

- K** Hebräisch I, Mo Mi Fr 10-12 (Vb 15.10.) Kuyt, Annelies
Ü Hebräische Zeitungslektüre, Di 14-16 Kuyt, Annelies
Ü Hebräische Konversation, Mo 13-14 Kuyt, Annelies
Ü Lektüre des Buches Hiob, Di 16-18 Wachten, Johannes
Ü Einführung in das rabbinische Judentum I, Di 10-12 Schlüter, Margarete
Ü Lektüre ausgewählter Texte aus dem Talmud Yerushalmi, Mo 14-16 Kuyt, Annelies
Ü „Die jüdischen Gesetze neu geschrieben“. Zum Fasten in Maimonides' Gesetzeskodex 'Mishna Tora', Fr 12.30-14 Kuyt, Annelies
P Migration und Kulturtransfer nach der Vertreibung aus Spanien, Mi 10-12 Necker, Gerold
P Hebräisch als heilige Sprache, Mi 13s.t.-14 Kuyt, Annelies

und hierzu:

Gastveranstaltung im Rahmen des europäischen Socrates-Programms:

- Die Sprache Adams: Sprache, Gott, Mensch und Geschichte in der jüdischen Literatur des Mittelalters, 5., 6., 10. und 11. 12., 18-20 Zwiep, Irene
Ü „Hinaus aus dem Ghetto“. Zur Geschichte der Frankfurter Juden seit 1800, Mi 16.30-18, 14-tgl., Ort: Judaica-Lesesaal der Stadt- und Universitätsbibliothek Heuberger, Rachel

Grund- und Hauptstudium:

- Ü** Jiddisch II. Fortsetzung der Übung mit begleitender Lektüre, Mo 16.30-18 Alexander-Ihme, Esther
Ü Judenspanische Presse im Wandel der Zeiten, Do 16-18 Lochow-Drüke, Christine
Ü ‚Jeckes‘ und Gelehrte im Werk von Sh. Y. Agnon, Mi 14-16 Necker, Gerold

Hauptstudium:

- S** Shirata: Das Schilfmeerlied in der Auslegung der Mekhilta, Di 14-16 Schlüter, Margarete
S Zum Begriff „Religion“ im Judentum, Do 14-16 Schlüter, Margarete
S Jüdische Konzeptionen von Staat und Gesellschaft, Mo 14-17, 14-tgl. Morgenstern, Matthias

S.a. Martin-Buber-Stiftungsgastprofessur für Jüdische Religionsphilosophie am Fb 6:

Grundstudium:

- P** Idealismus, Religion und Moderne: Der Pantheismusstreit, Di 10-12 Schwartz, Yossef

Grund- und Hauptstudium:

- V** Die spirituelle Krise des 13. Jh., Mo 18-20 Schwartz, Yossef
S Jesus und Paulus in der jüdischen Literatur, Di 16-18 Schwartz, Yossef

INSTITUT FÜR AFRIKANISCHE SPRACHWISSENSCHAFTEN

Vorbesprechung: 15.10., 10 Uhr s.t., im Institut.

Grundstudium:

- Ü** Anleitung zum wissenschaftlichen Arbeiten, Mo 16-18 (Vb 22.10.) Leger, Rudolf
K Swahili I, Mi 12-14 (Vb 24.10.) Voßen, Rainer
P Einführung in die Afrikanistik, Mo 12-14 (Vb 22.10.) Beck, Rose Marie
Ü Afrikanistische Fachterminologie, 1-stdg. (Vb n.V.) Leger, Rudolf
Ü Die Sprachen Afrikas – ein Überblick, Mo 14-16 (Vb 22.10.) Schreiber, Henning
P Einführung in die Phonologie afrikanischer Sprachen, Mo 10-12 (Vb 22.10.) Gem.-Veranst.
P Afrikanische orale Literaturen unter dem Gesichtspunkt der Kulturanthropologie, Do 10-12 (Vb 25.10.) Storch, Anne
P Beilis, Victor

Grund- und Hauptstudium:

- K** Hausa III, Fr 9-11 (Vb 26.10.) Ahmed, Yahaya
P Struktur des !Xö (Süd Khoisan), Do 14-16 (Vb 25.10.) Voßen, Rainer
P Soziolinguistische Probleme Afrikas am Beispiel Guineas, Di 12-14 (Vb 23.10.) Diallo, Abdourahmane
P Länderkunde Nordafrikas, 1-stdg. (Vb n.V.) Kessler, Petra

Fb 9/10

- P** Ostsudanisch: ein Sprachvergleich, Di 14-16 (Vb 23.10.) **Voßen, Rainer**
Meißner, Antje
- Ü** Dokumentation einer afrikanischen Sprache, Mi 10-12 (Vb 24.10.) **Storch, Anne**
- V** Kontrastive Sprachgeographie in Afrika, Di 10-12 (Vb 23.10.) **Voßen, Rainer**
- P** Einführung in die Grammatikalisierungstheorie am Beispiel Afrikas, 9-13.30 (Block: 3./4.11. und 10./11.11.) **König, Christa**
- P** Struktur des Berberischen: Tuareg, Tachelhit, Kabylisch und Ghadamsi im Vergleich, 2-stdg. (Vb n.V.) **Nait-Zerrad, Kamal**
- KO** Colloquium Linguisticum Africanum, Fr 11.30-13 (Vb n.V.) **Gem.-Veranst.**
- Hauptstudium:**
- Ü** Hausa-Konversation, Fr 11-13 (Vb 26.10.) **Ahmed, Yahaya**
- Ü** Swahili-Lektüre, Mo 10-12 (Vb 22.10.) **Beck, Rose Marie**
- K** Fulfulde II, Di 16-18 (Vb 23.10.) **Leger, Rudolf**
- S** Syntax- und Diskursanalyse von mündlichen Erzähltexten in afrikanischen Sprachen, 2-stdg. (Vb n.V.) **Geider, Thomas**
- S** Afrikanische Sprachen im Spiegel grammatischer Beschreibungsmodelle, Do 10-12 (Vb 25.10.) **Voßen, Rainer**

FACHBEREICH 10: NEUERE PHILOGIEN

GERMANISTIK

INSTITUT FÜR DEUTSCHE SPRACHE UND LITERATUR I+II

Wichtiger Hinweis: Der Studiengang Allgemeine und Vergleichende Literaturwissenschaft wird voraussichtlich vom WS 2001/02 an in einem selbständigen Institut angeboten werden. Informationen bei Gabriela Meyer (1.252) und Andreas Gelhard (1.254).

- V** Orientierungsveranstaltung für Studienanfänger, 16.10., 11-13, siehe KVV **Hamacher, Werner**
- I. Vorlesungen/Übungen:**
- V** *Die europäische Tradition der Heldenepik*, Mo 10-12 (Vb s. KVV) **Wyss, Ulrich**
- V** Goethe III: Dichtungen und Schriften der Spätzeit, Mo 10-12 (Vb 22.10.) **Mittenzwei, Ingrid**
- V** Sprache der deutschen Mystik im Mittelalter, Mi 10.30-12 (Vb 17.10.) **Schlosser, Horst Dieter**
- V** Einführung in die Neuere deutsche Literaturwissenschaft, Do 14-16 (Vb 25.10.) **Bohn, Volker**
Wiethölter, Waltraud
- V** Didaktik der deutschen Sprache und Literatur II, Do 12-14 (Vb 18.10.) **Herrmann, Wolfgang**
- Ü** Arbeitsgemeinschaft Schuldruken, Di 14-16 (Vb 16.10.) (uMv Schaper, B.) **Ossner, Jakob**
- II. Grundstudium:**
- 1. Sprachwissenschaft:**
- P** Einführung in die Sprachwissenschaft (systematisch): Linguistik I, Mi 12-14 (Vb 24.10.) **Grewendorf, Günther**
- P** Einführung in die deutsche Sprachwissenschaft (historisch) I, s. KVV **Kuhn, Peter**
- P** Linguistische Grundlagen der Deutschen Gebärdensprache (DGS) II, Mo 10-12 (Vb 15.10.) **Leuninger, Helen**
Menges, Elke
- P** Einführung in die Sprachwissenschaft (systematisch): Linguistik II, Mo 14-16 (Vb 22.10.) **Sabel, Joachim**
- P** Einführung in die Sprachwissenschaft (historisch) II, Mo 10.30-12 (Vb 15.10.) **Schlosser, Horst Dieter**
- P** Einführung in die deutsche Sprachwissenschaft (systematisch): Linguistik I, Do 10-12 (Vb 18.10.) **Zimmermann, Thomas**
- P** Syntaktisches Argumentieren, Di 12-14 (Vb 23.10.) (uMv Fuß, Eric) **Grewendorf, Günther**

- P Grundlagen der Neurolinguistik, Mo 12-14 (Vb 15.10.)
 P Intensionale Semantik, Do 12-14 (Vb 18.10.)
 P Aktuelle Tendenzen im Fremdsprachengebrauch,
 Mo 16-18 (Vb 15.10.)
- 2. Ältere deutsche Literaturwissenschaft:**
- P Einführung in die Ältere deutsche Literaturwissenschaft II,
 Do 10-12 (Vb 18.10.)
 P Einführung in die Ältere deutsche Literaturwissenschaft I,
 Fr 10-12 (Vb 19.10.)
 P Einführung in die Ältere deutsche Literaturwissenschaft I,
 Mo 14-16 (Vb 22.10.)
 P Die Kurzerzählung im 13. Jh., Fr 10-12 (Vb 19.10.)
 P Reinhart Fuch, Di 16-18 (Vb s. KVV)
 P Chrétien de Troyes und Hartmann von Aue: Erec,
 Do 12-14 (Vb 18.10.)
 P Mittelhochdeutsche Lyrik II, Mo 16-18 (Vb 22.10.)
- 3. Neuere deutsche Literaturwissenschaft*:**
- * Medienwissenschaftliche und mediendidaktische Veranstaltungen sind den Rubriken „Literatur“ zugeordnet (mit entsprechendem Scheinerwerb), solange in den germanistischen Curricula kein eigener Studienschwerpunkt Medien verankert ist. (Anmeldemodalitäten für Einführungen siehe Kommentiertes Vorlesungsverzeichnis)
- P Einführung in die Neuere deutsche Literaturwissenschaft –
 Begleitseminar, Di 14-16 (Vb 16.10.)
 P Einführung in die Neuere deutsche Literaturwissenschaft –
 Begleitseminar, Mi 14-16 (Vb 17.10.)
 P Einführung in die Neuere deutsche Literaturwissenschaft –
 Begleitseminar, Mo 12-14 (Vb 15.10.)
 P Einführung in die Neuere deutsche Literaturwissenschaft –
 Begleitseminar, Di 10-12 (Vb 23.10.)
 P Einführung in die Neuere deutsche Literaturwissenschaft –
 Begleitseminar, Do 10-12 (Vb s. KVV)
 P Nachkriegsliteratur, Di 10-12 (Vb 16.10.)
 P Begleitseminar zur Poetik-Vorlesung, Di 16-18 (Vb 23.10.)
 (Anm. s. Aush.)
 P Italienreisen: von Sterne zu Heine, Fr 10-12 (Vb 19.10.)
 P Benjamins mediengeschichtliche Arbeiten, Di 14-16 (Vb 25.10.)
 P Erzählungen aus der Romantik, Do 10-12 (Vb 25.10.)
 P Kurzprosa, Mo 14-16 (Vb 15.10.)
 P Erasmus von Rotterdam, Briefe und Schriften,
 Mi 10-12 (Vb 17.10.)
 P Söhne und ihre Eltern, Do 14-16 (Vb 25.10.) (Anm. erforderlich)
 P Vom Symbolismus zum Rap – Lyrik des 20. Jh.,
 Mo 10-12 (Vb siehe KVV)
 P „Ein Bauer aus dem Taunus“ – Carl Zuckmayer
 (Dramen und Erzählungen), Di 10-12 (Vb siehe KVV)
- 4. Allgemeine und Vergleichende Literaturwissenschaft:**
- P Pop und Liebe, Konsum und Terror – Diskurse der neuesten
 Literatur, Do 18-20 (Vb s. KVV)
 P Einführung in die Allgemeine und Vergleichende Literatur-
 wissenschaft, Di 14-16 (Vb 23.10.)
 P Blindheit, Mo 14-16 (Vb 22.10.)
 P Theorien des Lesens, Mi 10-12 (Vb 24.10.)
 Ü Sprachen der Kritik, Lektüre poetologischer und literaturkritischer
 Texte in englischer und französischer Sprache, Fr 10-12
 (Vb 26.10.) (uMv Gelhard, Andreas)
- 5. Didaktik der deutschen Sprache und Literatur:**
- Sprachdidaktik:**
- P Lesen und Schreiben im Anfangsunterricht
 (Anm. erforderlich), Mo 10-12 (Vb 23.10.)
 P Visuelle Worterkennung und der Erwerb der basalen
 Lesefähigkeit (Anm. erforderlich), Di 12-14 (Vb 23.10.)
 P Einführung in die Didaktik der deutschen Sprache und
 Literatur, Mo 12-14 (Vb 22.10.)
- Leuninger, Helen
 Zimmermann, Thomas
 Schlosser, Horst Dieter
 Seitz, Dieter
 Frey, Winfried
 Raitz, Walter
 Seitz, Dieter
 Wyss, Ulrich
 Fuchs-Jolie, Stephan
 Rimpau, Laetitia
 Raitz, Walter
 Berndt, Frauke
 Kammer, Stephan
 Naumann, Dietrich
 Rohowski, Gabriele
 Wirth, Uwe
 Berndt, Frauke
 Bohn, Volker
 Broggini, Gisbert
 Lindner, Burkhardt
 Mittenzwei, Ingrid
 Naumann, Dietrich
 Rohowski, Gabriele
 Tholen, Toni
 Thomasberger, Andreas
 Thomasberger, Andreas
 Borgstedt, Thomas
 Hamacher, Werner
 Lorenzer, Stefan
 Schestag, Thomas
 Hamacher, Werner
 Ahrens-Drath, Regine
 Baumann, Monika
 Baumann, Monika

Fb 10

- Ü** Binnendifferenzierter Deutschunterricht in Klassen (Förderstufe)
mit einem hohen Anteil von Zuwandererkindern (Anm. erforderlich),
Di 10-12 (Vb 23.10.) **Berger-Reichelmann, Jutta**
- P** Gesprächsrhetorik, Fr 12-14 (Vb 26.10.) **Gerken, Anne**
- P** Didaktik der deutschen Sprache am PC, Do 14-16 (Vb 18.10.) **Herrmann, Wolfgang**
- P** Schreibunterricht und Deutschbuch, Do 10-12 (Vb 25.10.)
(uMv Hoppe, H.) **Ossner, Jakob**
- P** Grammatik lehren und lernen (Anm. erforderlich),
Do 10-12 (Vb 25.10.) **Spies, Barbara**

Literaturdidaktik:

- P** Johann Wolfgang Goethe „Faust“: Literaturunterricht der
Jahrgangsstufe 12 (mit Hospitationsmöglichkeiten am
Gymnasium Oberursel) (Anm. erforderlich), Di 14-16 (Vb 23.10.) **Höfer, Dieter**
- P** Aufsätze schreiben, Mo 10-12 (Vb 22.10.) **Nordhofen, Susanne**
- P** Die Novellen Eichendorffs, Mo 12-14 (Vb 22.10.) **Nordhofen, Susanne**
- P** Einführung in die Didaktik der deutschen Sprache und Literatur,
Di 12-14 (Vb 23.10.) **Pieper, Irene**
- P** Gustav Schwabs „Sagen des klassischen Altertums“ –
Werk und Wirkung (Anm. erforderlich), Di 18-20 (Vb 23.10.) **Regehly, Thomas**
- P** Romane im Unterricht, Do 12-14 (Vb 25.10.) **Reuschling, Gisela**
- Ü** Kinder- und Jugendliteratur zu historischen Themen,
Mi 10-12 (Vb 24.10.) **Wirthwein, Heike**
- P** Lesesozialisation und literarisches Lernen (als Teil des
Moduls „Erwerb und Sozialisation“) (Anm. erforderlich),
Mi 12-14 (Vb 24.10.) **Rosebrock, Cornelia**
Wirthwein, Heike

**III. Hauptstudium (ab 5. Semester, für sechssemestrige Lehramtsstudiengänge
ab 4. Semester):****1. Sprachwissenschaft:**

- S** Die Sprache des Rechts, Do 10-12 (Vb 25.10.) **Grewendorf, Günther**
- S** Leere Subjekte: Struktur und Erwerb, Do 12-14 (Vb 25.10.) **Grewendorf, Günther**
- S** Die Psycho- und Neurolinguistik des Sprachverstehens,
Mo 14-16 (Vb 15.10.) **Hohenberger, Annette**
- S** Spracherwerb im Rahmen des Moduls, Fr 10-12 (Vb 19.10.) **Leuninger, Helen**
- S** Institutionelle Kommunikation, Di 10-12 (Vb 23.10.)
(uMv Hoppe, H.) **Ossner, Jakob**
- S** Kongruenzphänomene in der Syntax, Mo 16-18 (Vb 22.10.) **Sabel, Joachim**
- S** Kommunikation und Sprache im wilhelminischen Kaiserreich
1871-1918, Fr 10.30-12 (Vb 19.10.) (Anm. bis 17.9.) **Schlosser, Horst Dieter**
- S** Formale Pragmatik, Do 16-18 (Vb 18.10.) **Zimmermann, Thomas**

2. Ältere deutsche Literaturwissenschaft:

- S** „Alls ob sie all vol teüfel wern“. Hans Folz und die Juden,
Mo 9.30-12 (Vb 15.10.) **Frey, Winfried**
- S** Funktionen des Wunderbaren in der Literatur des Mittelalters,
Di 12-14 (Vb 16.10.) **Fuchs-Jolie, Stephan**
- S** Das mittelalterliche Hausbuch. Form und Funktion eines
Texttyps, Do 14-16 (Vb 25.10.) **Fürbeth, Frank**
- S** Pamphlet, Programmschrift, Dialog – Flugschriften aus der Zeit
der Reformation und des Bauernkrieges II, Fr 12-14 (Vb 19.10.) **Raitz, Walter**
- S** Der Parzival Wolframs von Eschenbach, Mi 10-12 (Vb 16.10.) **Seitz, Dieter**
- S** Poetik des Minnesangs und Grammatik der Liebe,
Di 10-12 (Vb s. KVV) **Wyss, Ulrich**
- S** Chanson de Roland und Rolandslied, Mo 16-18 (Vb s. KVV) **Wyss, Ulrich**

3. Neuere deutsche Literaturwissenschaft*:

* Medienwissenschaftliche und mediendidaktische Veranstaltungen sind den Rubriken „Literatur“ zugeordnet (mit entsprechendem Scheinerwerb), solange in den germanistischen Curricula kein eigener Studienschwerpunkt Medien verankert ist.

- S** Theorien der Lyrik II (Fortsetzung SS 2001),
Mo 16-18 (Vb 15.10.) **Boehncke, Heiner**
- S** Rekonstruktionsversuche des Epischen im Roman
(Joyce ... Peter Weiss), Mo 18-20 (Vb 22.10.) **Broggini, Gisbert**
Müller, Jost
- S** „Heimat bist Du großer Söhne“. Die Auseinandersetzung mit
dem NS-Regime in der österreichischen Literatur, Di 18-20
(Vb 23.10.) (uMv Simbürger, Brigitte; Schopf, Wolfgang) **Broggini, Gisbert**

S	Phänomene des politischen und literarischen Antisemitismus im 19. und 20. Jh. und deren Deutungen aus deutscher und jüdischer Sicht II (1870/71-1919), Mo 10-12 (Vb s. KVV)	Heuer, Renate
S	Die hermeneutischen Paradigmen der europäischen Poetologie II, Do 14-16 (Vb 18.10.)	Kimpel, Dieter
S	Exemplarische Hörspielgeschichte I: Die ersten drei Jahrzehnte, Do 16-18 (Vb 18.10.)	Klößner, Klaus
S	Moderne deutsche Lyrik 1945-1965, Mi 10-12 (Vb 24.10.) (pers. od. tel. Anm. ab 9.7.)	Mittenzwei, Ingrid
S	„Iphigenie“ – Mythologische Gestalt und Bühnenfigur von Euripides bis Goethe, Do 16-18 (Vb s. KVV)	Perels, Christoph
S	Fantastik in der Literatur (Anm. erforderlich), Blockseminar vom 9.-15.9. im Kleinwalsertal, Haus „Bergkranz“	Rosebrock, Cornelia
S	Arthur Schnitzler. Die erzählerischen Werke, Fr 14-16 (Vb 26.10.)	Scheible, Hartmut
S	Zwischen Anarchismus und Katholizismus – zur Konversionsproblematik im Werk Hugo Balls, Mo 10-12 (Vb 15.10.)	Süllwold, Erika
S	Hölderlin als Anlaß: Sprache, Musik und andere Künste des 20. Jh., Mo 14-16 (Vb s. KVV)	Thomasberger, Andreas
S	Die Ode in Geschichte und Gegenwart – Fußnoten zu Pindar und Horaz?, Mi 10-12 (Vb s. KVV)	Thomasberger, Andreas
S	Mythologie, Do 18-20 (Vb 25.10.)	Villwock, Jörg
S	Grimmelshausen Simplicissimus, Do 10-12 (Vb 19.10.) (pers. Anm. in den Sem.feriensprechstd.)	Wagner, Sabine
S	Der Text und seine Präsentation, Di 14-16 (Vb 23.10.) (Vorbespr. 10.7., 13.45 Uhr)	Wiethölter, Waltraud
S	Literatur des fin de siècle (Voraussetzungen, ausländische Einwirkungen, Berührung mit anderen Künsten), Di 10-12 (Vb s. KVV)	Wuthenow, Ralph-Rainer
S	Europäische Moralisten, Di 14-16 (Vb s. KVV)	Wuthenow, Ralph-Rainer
4. Allgemeine und Vergleichende Literaturwissenschaft:		
S	Sprechakttheorie und Literatur, Mi 12-14 (Vb 24.10.)	Hamacher, Werner
S	Geschichtszeit und Kunst: Hegels „Vorlesungen über die Ästhetik“, Do 16-18 (Vb 25.10.)	Hamacher, Werner
S	Freundschaft, Di 10-12 (Vb 23.10.)	Lindner, Burkhardt
		Schestag, Thomas
5. Didaktik der deutschen Sprache und Literatur:		
Sprachdidaktik:		
S	Didaktik der deutschen Sprache II, Do 10-12 (Vb 18.10.)	Herrmann, Wolfgang
S	Schriftspracherwerb (als Teil des Moduls „Sprache und Literatur: Erwerb und Sozialisation“), Di 16-18 (Vb 16.10.)	Ossner, Jakob
S	Schülertexte – verstehen und überarbeiten, Di 10-12 (Vb 16.10.)	Reuschling, Gisela
Literaturdidaktik:		
S	Literaturtheorie für Deutschlehrer (alle Lehramtsstudiengänge), Fr 10-12 (Vb 26.10.)	Scheible, Hartmut
IV. Praktika für Lehramtsstudenten/innen:		
PR	Vorbereitung Frühjahrspraktikum, Do 16-18 (Vb 18.10.)	Ahrens-Drath, Regine
PR	Auswertung Herbstpraktikum, n.V.	Berger-Reichelmann, Jutta
PR	Vorbereitung Frühjahrspraktikum, Mo 10-12 (Vb 15.10.)	Berger-Reichelmann, Jutta
PR	Vorbereitung Frühjahrspraktikum (Gruppe 1), Do.12-14 (Vb 18.10.)	Nordhofen, Susanne
PR	Vorbereitung Frühjahrspraktikum (Gruppe 2), Do 14-16 (Vb 18.10.)	Nordhofen, Susanne
PR	Vorbereitung Frühjahrspraktikum, Mi 10-12 (Vb 17.10.)	Ossner, Jakob
PR	Vorbereitung Frühjahrspraktikum, Mi 10-12 (Vb 17.10.)	Reuschling, Gisela
PR	Vorbereitung Frühjahrspraktikum, Do 16-18 (Vb 25.10.)	Scheible, Hartmut
PR	Vorbereitung Frühjahrspraktikum (Gruppe 1), Do 12-14 (Vb 18.10.)	Wirthwein, Heike
PR	Vorbereitung Frühjahrspraktikum (Gruppe 2), Do 14-16 (Vb 18.10.)	Wirthwein, Heike
V. Aufbaustudium / Kolloquien:		
KO	für Examinanden, Fr 18-20 (Vb 19.10.)	Broggini, Gisbert
KO	Protestanten und Juden im 16. Jh. – Texte und Probleme, Mi 18-20 (Vb 17.10.)	Frey, Winfried
S	Obersem. Die linke Satzperipherie, Mi 18-20 (Vb 24.10.)	Grewendorf, Günther
KO	zur Literaturtheorie, Mi 18-20 (Vb s. KVV)	Hamacher, Werner

Fb 10

- KO** Didaktik der deutschen Sprache und Literatur,
Di 14-16 (Vb 16.10.) **Herrmann, Wolfgang**
- KO** Das Problem der Begriffsbildung in der Literaturwissenschaft,
Di 16-18 (Vb 23.10.) (nur für Fortgeschr. Anm. erforderlich)
- KO** Gebärden- und Schriftsprache, n.V. (Vb s. KVV) **Kimpel, Dieter**
- KO** Literatur und Schule, Di 16-18 (Vb 16.10.) **Leuninger, Helen**
Merkelbach, Valentin
Pieper, Irene
Reuschling, Gisela
- KO** Interpretation ausgewählter Literatur,
Do 16-18 (Vb 25.10.) (pers. Anm.) **Mittenzwei, Ingrid**
- KO** Aspekte der Schriftsprachlichkeit, Mo 16-18 (Vb 22.10.) **Ossner, Jakob**
- KO** Aspekte literarischer Mittelalterrezeption,
Fr 14-16 (Vb 19.10.) (pers. Anm.) **Raitz, Walter**
- KO** Besprechung neuerer Arbeiten zu Literatur- und Kultur-
wissenschaft, Do 18-20 (Vb 25.10.) **Scheible, Hartmut**
- KO** Diskussion neuester Forschungsergebnisse, n.V. (Vb s. KVV) **Wiethölter, Waltraud**
- S** Obersem. Zeit der Erzählung II, Mi 18-20 (Vb 24.10.) **Wiethölter, Waltraud**
- KO** Logisch-semantisches Kolloquium, Do 18-20 (Vb 18.10.) **Zimmermann, Thomas**

VI. Sprechwissenschaft:

- V+Ü** Formen und Geschichte der Rhetorik, Do 8.30-10 (Vb 16.10.) **Varwig, Freyr Roland**
- P** Sprechwissenschaftliche Grundlagen der Rhetorik, Mo 8.30-10
(Vb 15.10.) (Anm. i. d. vorlesungsfreien Zeit im Sekr.) **Varwig, Freyr Roland**
- P** Sprechwissenschaftliche Grundlagen der Bühnensprache,
Mo 10.30-12 (Vb 15.10.) (Anm. i. d. vorlesungsfreien
Zeit im Sekr.) **Varwig, Freyr Roland**
- P** Sprechwissenschaftliche Grundlagen der Mediensprache,
Mo 12.30-14 (Vb 15.10.) (Anm. i. d. vorlesungsfreien
Zeit im Sekr.) **Varwig, Freyr Roland**
- S** Argumentationslehre – Disputatorium, Di 10.30-12 (Vb 16.10.) **Varwig, Freyr Roland**
- S** Szenisches Sprechen: Klopstock, Messias,
Mi 10.30-12 (Vb 17.10.) (pers. Anm. in den Feriensprechstd.) **Varwig, Freyr Roland**

VII. Lektorat Niederländisch:

- Ü** Niederländisch für Anfänger I, Do 10 s.t.-11.30 (Vb 18.10.) **Artois, Laurette**
- Ü** Niederländisch für Anfänger II, Do 12 s.t.-13.30 (Vb 18.10.) **Artois, Laurette**
- Ü** Niederländisch für Fortgeschrittene I,
Di 10 s.t.-11.30 (Vb 16.10.) **Artois, Laurette**
- Ü** Niederländisch für Fortgeschrittene II,
Mi 10 s.t.-11.30 (Vb 17.10.) **Artois, Laurette**
- S** Das Bild Indonesiens in der niederländischen Literatur
(Anm. erwünscht), Mo 10-11.30 (Vb 15.10.) **Artois, Laurette**
- S** Het Joodse element in de Nederlandse literatuur:
Arnon Grunberg, Mi 12-13.30 (Vb 17.10.) **Artois, Laurette**

INSTITUT FÜR JUGENDBUCHFORSCHUNG**Grundstudium:**

- V** Einführung in die Kinder- und Jugendliteratur,
Do 10-12 (Vb 25.10.) **O'Sullivan, Emer**
- GK** Bildgeschichte und Comic, Do 14-16 (Vb 25.10.) **Dolle-Weinkauff, Bernd**
- P** Das Hexenmotiv in der Mädchenliteratur,
Do 16-18 (Vb 25.10.) **Sauerbaum, Evelyn**
- P** Kirsten Boie, Di 12-14 (Vb 23.10.) **O'Sullivan, Emer**
- P** „Lesezauber“ – Moderne Lesebuchkonzepte für die
Grundschule, Di 10-12 (Vb 23.10.) **Daubert, Hannelore**
- Ü** Praktikumsvorbereitung: Modelle der Leseförderung,
Do 10-12 (Vb 25.10.) **Daubert, Hannelore**
- Ü** Von der Idee zum Leser – Der erfolgreiche Buchverlag,
Mo 17-18.30 (Vb 22.10.) **Frühschütz, Jürgen**

Hauptstudium:

- S** Kinderliterarisches Übersetzen, Do 14-16 (Vb 18.10.) **O'Sullivan, Emer**
- S** Neue Erzählformen im Bilderbuch – Rezeption und Didaktik,
Mi 10-12 (Vb 17.10.) **Daubert, Hannelore**
- S** Puppentheater als Kindertheater, Mi 12-14 (Vb 17.10.) **Taube, Gerd**
- KO** Internationale Kinder- und Jugendliteraturtheorie,
Di 16-18 (Vb 16.10.) **O'Sullivan, Emer**
- KO** Kinder- und Jugendliteratur und Literaturdidaktik, Koll. f.
ExamenskandidatInnen, Di 14-16 und als Block (Vb 23.10.) **Daubert, Hannelore**

INSTITUT FÜR SKANDINAVISTIK

Orientierungsveranstaltung für StudienanfängerInnen: 17.10., 12.15 Uhr, im Q2, R 0.201.

Vorlesung:

V Skandinavische Literatur um 1900 im europäischen Kontext,
Do 10-12 **Zernack, Julia**

Grundstudium:

P Einführung in die Sprachwissenschaft: Altnordisch, Di 9-12 **Zernack, Julia**

P Literarischer Impressionismus, Mo 10-12 **Englert, Uwe**

Ü Einführung in die Übersetzungstheorie, Di 16-18 **Englert, Uwe**

P Die Such nach Vinland. Wikingerzeitliche Expeditionen
nach Nordamerika im Spiegel literarischer und archäologischer
Quellen, Mo 12-14 **Hohberger, Helmut**

P Genealogische Skaldendichtung, Mi 9-11 (uMv Dusse, Debora) **Zernack, Julia**

Hauptstudium:

S Rahmenerzählungen, Di 16-18 **Zernack, Julia**

KO für Fortgeschrittene, Do 14-16 **Zernack, Julia**

Lektoren-Sprachkurse und Übungen:**Dänisch:**

K Dänisch I, Mo 12-14, Mi 10-12 **Hastenplug, Marlene**

K Dänisch II, Mo 14-16 **Hastenplug, Marlene**

K Dänisch III, Di 12-14 **Hastenplug, Marlene**

Ü Dänisch IV, Übersetzung, Di 14-16 **Hastenplug, Marlene**

Ü Lettere litteratur, Mo 16-18 **Hastenplug, Marlene**

Ü Literaturkurs: Tema: Litteraturens grænser, Mi 14-16
(für Exkursionsteiln. Pflicht) **Hastenplug, Marlene**

Ü Ausspracheübungen, Di 16-18 (ab 2. Sem.) **Hastenplug, Marlene**

E Exkursion nach Kopenhagen (5-tg. Nov. 2001) **Hastenplug, Marlene**

Isländisch:

K Einführung ins Neuisländische, Mo Do 16-18 **Wahl, Betty**

Norwegisch:

K Norwegisch I, Mo 14-16, Mi 10-12 **N. N.**

K Norwegisch III, Mi 14-16 **N. N.**

Ü Norwegische Landeskunde, Mi 16-18 **N. N.**

Ü Norwegisch Übersetzung, n.V., Voranmeldung im Sekretariat **Zuber, Frank**

Schwedisch:

K Schwedisch I, Mo 12-14, Mi 10-12 **Peterson, Bo**

K Schwedisch II, Mo 14-16 **Peterson, Bo**

K Schwedisch III, Di 14-16 **Peterson, Bo**

Ü Schwedisch IV, Übersetzung, Di 12-14 **Peterson, Bo**

Ü Svenska uttalsövningar, fonetik och konversation,
Di 9-10, 10-11, 11-12, Mi 9-10 n.V. (Anm. in der
2. Semesterwoche beim Lehrenden) **Peterson, Bo**

Ü Schwedische Gegenwartsliteratur, Mi 14-16 (ab 4./5. Sem.) **Peterson, Bo**

Alle Veranstaltungen beginnen in der ersten Semesterwoche.

INSTITUT FÜR THEATER-, FILM- UND MEDIENWISSENSCHAFT**Grundstudium:**

P Das Musiktheater Wolfgang Rihms, Mi 14-16 (Vb s. KVV) **Elzenheimer, Regine**

P Watch Out! Experimentalfilm in Geschichte und Gegenwart,
Di 16-18 (Vb s. KVV) **Gramann, Karola**
Schlüpmann, Heide

P Bild und Text in der Avantgarde-Fotografie der zwanziger
Jahre; Mi 16-18 (Vb s. KVV) **Köhn, Eckhardt**

P TFM-Einführung: Schwerpunkt Theater,
Di 12-14 (Vb s. KVV), R 1.411 **Lehmann, Hans-Thies**

P Lektüre klassischer Theatertexte, Do 16-18
(Vb s. KVV), R 1.411 **Lehmann, Hans-Thies**

P TFM-Einführung: Schwerpunkt Medien,
Mo 16-18 (Vb s. KVV), R 7.214 **Lindner, Burkhardt**

P Benjamins mediengeschichtliche Arbeiten,
Di 14-16 (Vb s. KVV), R 7.214 **Lindner, Burkhardt**

P Sprechfilme. Zum Verhältnis von Wort und Bild im Film **Nessel, Sabine**

Fb 10

- (Vb s. KWV), R 7.312
P TFM-Einführung: Schwerpunkt Film, Do 14-16 (Vb s. KWV), R 7.312
Schlüpmann, Heide
Schlüpmann, Heide
- Hauptstudium:**
- S** Theater mit Medien, Mi 18-20 (Vb s. KWV), R 1.411
S Inszenierungsanalyse, Do 14-16 (Vb s. KWV), R 1.411
Lehmann, Hans-Thies
Lehmann, Hans-Thies
- S** Requiem auf das Fernsehen (II), Di 16-18 (Vb s. KWV), R 7.214
S Geschichtszeit und Kunst. Hegels Vorlesungen zur Ästhetik, Do 16-18 (Vb s. KWV), R 7.214
Lindner, Burkhardt
Lindner, Burkhardt
- S** Frühes Kino IV, Di 14-16 (Vb s. KWV), R 7.312
S Reeducate II, Do 16-18 (Vb s. KWV), R 7.312
S Geschichte im Theater, Mi 16-18 (Vb s. KWV), R 1.411
Hamacher, Werner
Schlüpmann, Heide
Schlüpmann, Heide
Primavesi, Patrick
- Kolloquium:**
- KO** für Examenskandidatinnen und Examenskandidaten, n.V.
Degenhardt, Inge

ANGLISTIK – AMERIKANISTIK**INSTITUT FÜR ENGLAND- UND AMERIKASTUDIEN**

Am 15. und 16.10. finden für die Studienanfänger der Fächer Anglistik und Amerikanistik Orientierungsveranstaltungen statt. Einzelheiten siehe Aushang.

1-5 = Anglistik; I-IV = Amerikanistik.

* Wegen der Neubesetzung der Professur für Die Neuen Englischsprachigen Literaturen und Kulturen konnten bei Redaktionsschluss die meisten Veranstaltungen für das WS 2001/02 noch nicht angekündigt werden. Bitte beachten Sie deshalb die Aushänge im Institut.

Vorlesungen:

- V** Amerikanische Literatur- und Kulturgeschichte, Teil I, Di 10-12 (Vb 23.10.)
Hansen, Olaf
- V** Einführung in die englische Kultur-, Ideen- und Sozialgeschichte, Teil II, Mo 10-12 (Vb 15.10.)
Keller, Ulrich

Grundstudium Anglistik:**Schwerpunkt 1: Englische Literatur und Literaturwissenschaft:**

- P** Einführung in die Literaturwissenschaft I/II, Mi 9-12 (Vb 17.10.) (L1, L2, L3, L5, MA)
Buschendorf, Christa
- P** Einführung in die Literaturwissenschaft I/II, Do 10-13 (Vb 18.10.)
Küppers, Almut
- P** Einführung in die Literaturwissenschaft I/II, Di 16-18 (Vb 23.10.)
N. N.
- P** Einführung in die Literaturwissenschaft I/II, siehe KWV
N. N.
- P** Einführung in die Literaturwissenschaft I/II, Do 13-16 (Vb 18.10.)
Schmid, Susanne
- P** Teaching Drama, Fr 10-12 (Vb 19.10.) (L3, MA)
Küppers, Almut
- P** Der Literarische Raum 1, siehe KWV
Mentzer, Alf
- P** Modernism, Literature and the Arts, siehe KWV (uMv Lotz, Stefanie)
Keller, Ulrich
- Ü** Reading Poetry, Fr 12-13 (Vb 19.10.)
Schmid, Susanne
- P** The Plight of the Underprivileged Urban Adolescent: Barrie Keeffe's One-Act Trilogies Gimme Shelter and Barbarians (Hist.&Structure of the Brit. One-Act Play 5), Mi 8.30-10 (Vb 17.10.) (L1, L2, L3, L5, MA)
Weise, Wolf-D.
- P** The Short Stories of Doris Lessing (20th-C.Brit.Post-War Narr.Prose 12) (siehe auch SP 5), Mo 8.30-10 (Vb 22.10.) (L1, L2, L3, L5, MA) (auch: Einführung in die Lit.-Wiss.& Lit.-Did. für L2, L1 & L5-WF)
Weise, Wolf-D.

Schwerpunkt 2: Englische Kultur-, Ideen- und Sozialgeschichte:

- P** Einführung in die englische Kultur-, Ideen- und Sozialgeschichte, Mo 10-12 (Vb 15.10.)
Keller, Ulrich
- P** Zum Begriff der Ware, Di 10-12 (Vb 23.10.) (L1, L2, L3, L5, MA)
Engel, Gisela
- P** Englische Tagebücher des 17. u. 18. Jh., Di 16-18 (Vb 23.10.) (L1, L2, L3, L5, MA)
Heyl, Christoph
- P** The Dragon has two tongues – the language situation in Wales, Do 12-14 (Vb 25.10.) (L1, L2, L3, L5, MA)
McCann, Bill
- Ü** Introduction to Socio-Cultural Studies, Fr 14-16 (Vb 26.10.) (L1/L2/L5 only)
Müller-Holtz, Maria

Schwerpunkt 3: Die neuen englischsprachigen Literaturen und Kulturen:*

siehe oben

Schwerpunkt 4: Sprachwissenschaft:

(Ankündigungen s. Grundstudium, Schwerpunkt IV)

Schwerpunkt 5: Sprachlehr- und Sprachlernforschung und Didaktik der englischen Sprache und Literatur (gleichzeitig L1, L2 und L3):

Ü	Introduction to Theories of Language and Language Learning (I), Do 16-18 (Vb 18.10.) (L1/WF Englisch, L2, L5, MA)	Quetz, Jürgen
P	Introduction to Theories of Language and Language Learning (II), Mo 14-16 (Vb 22.10.) (L1/WF Englisch, L2, L5, MA)	Quetz, Jürgen
P	Einführung in Sprach- und Lerntheorien (II), Di 14-16 (Vb 23.10.) (L1, WF Englisch, L2, L3, MA)	Solmecke, Gert
Ü	Einführung in die Fachdidaktik Englisch, Do 12-14, 14-16 (Vb 18.10.) (L1-NF)	Rölllich-Faber, Ursula
P	The Short Stories of Doris Lessing (20 th -C. Brit. Post-War Narr. Prose 12) (siehe auch SP 1), Mo 8.30-10 (Vb 22.10.) (L1, L2, L3, L5, MA) (auch: Einführung in die Lit.-Wiss. & Lit.-Did. für L1, L2, L5-WF)	Weise, Wolf-D. Claus, Anette
P	Ganzheitliches Lernen, siehe KVV	
P	Analyse von Lehr- und Lernmitteln für den EU in den Klassen 3 und 4 der Grundschule, Do 14-16 (Vb 18.10.) (L1, L5)	Gompf, Gundi
P	Teaching Drama, Fr 10-12 (Vb 19.10.) (L3, MA)	Küppers, Almut
P	Theorie und Praxis des bilingualen Unterrichts, Mi 10-12 (Vb 17.10.) (L1, L2, L3, L5, MA)	Küppers, Almut
P	Computer als Werkzeug und Medium im Fremdsprachen- unterricht, Di 10-12 (Vb 23.10.) (L1, L2, L3, L5, MA) (uMv Nandorf, Katja)	Quetz, Jürgen
P	Literature in the English Class, Di 12-14 (Vb 23.10.) (L1, L2, L3, L5)	Rölllich-Faber, Ursula
P	Drama in Education, Mi 16-18 (Vb 17.10.) (L1, L2, L3, L5)	Rölllich-Faber, Ursula
P	Practical Teaching Methods, Mi 12-14 (Vb 24.10.)	Stern, Susan
PR	Vorbereitung auf das Fachpraktikum im Frühjahr 2002, Fr 12-14 (Vb 19.10.) (L1/L5)	Gompf, Gundi
PR	Vorbereitung auf das Fachpraktikum im Frühjahr 2002 (Blockpraktikum), Fr 12-14 (Vb 19.10.)	Küppers, Almut
PR	Vorbereitung auf das Fachpraktikum im Frühjahr 2002, Mi 12-14 (Vb 17.10.)	Rölllich-Faber, Ursula
PR	Vorbereitung auf das Fachpraktikum im Frühjahr 2002, Di 14-16 (Vb 23.10.)	Sänger, Wolfgang
PR	Vorbereitung auf das Fachpraktikum im Frühjahr 2002, Do 14-15 (Vb 18.10.) (L1, L2, L3, L5)	Solmecke, Gert

Grundstudium Amerikanistik:**Schwerpunkt I: Amerikanische Literatur und Literaturwissenschaft:**

P	Einführung in die Literaturwissenschaft I/II, Mi 9-12 (Vb 17.10.) (L1, L2, L3, L5, MA)	Buschendorf, Christa
P	Einführung in die Literaturwissenschaft I/II, Do 10-13 (Vb 18.10.)	Küppers, Almut
P	Einführung in die Literaturwissenschaft I/II, Di 16-18 (Vb 23.10.)	N. N.
P	Einführung in die Literaturwissenschaft I/II, siehe KVV	N. N.
P	Einführung in die Literaturwissenschaft I/II, Do 13-16 (Vb 18.10.)	Schmid, Susanne
P	Introduction to Modern American Drama, Mi 10-12 (Vb 24.10.) (L1, L2, L3, MA)	Fisk, James
P	T.S. Eliot, Mo 16-18 (Vb 22.10.) (L1, L2, L3, MA)	Franke, Astrid
P	Borders of the Self: Race, Class, and Gender at the Turn of the Century, siehe KVV (siehe auch Schwerpunkt II)	Hurd, Robert
P	Japanese American Literature, Do 10-12 (Vb 18.10.) (L1, L2, L3, MA)	Opfermann, Susanne

Schwerpunkt II: Amerikanische Kultur und Kulturwissenschaft:

P	Einführung in die Kulturwissenschaft II, Mo 14-16 (Vb 22.10.)	Hansen, Olaf
P	Borders of the Self: Race, Class, and Gender at the Turn of the Century, siehe KVV (siehe auch Schwerpunkt I)	Hurd, Robert
P	Blacks and Jews from a Feminist Perspective, Fr 8.30-10 (Vb 19.10.)	Levin, Tobe

Schwerpunkt III: Geschichte und Gesellschaft:

P	Einführung in die amerikanische Ideen- und Sozialgeschichte, Teil I, Di 10-12 (uMv Zehelein, Eva-S.), Di 14-16 (Vb 23.10.)	Kühnel, Walter
P	Introduction to Chicano Studies, siehe KVV	Peyer, Bernd
P	US-Social History: First Ladies and their Times, Mi 14-16 (Vb 17.10.)	Wersich, Rüdiger

Schwerpunkt IV: Sprachwissenschaft:

P	Einführung in die Linguistik, Mo 12-14 (Vb 22.10.) (L3, MA)	Bauer, Werner E.
P	Introduction to Linguistics, Di 14-16 (Vb 23.10.) (L3, MA)	Migge, Bettina
P	Introduction to Linguistics, Do 12-14 (Vb 18.10.)	Mühleisen, Susanne
P	Introduction to Word Formation, Di 10-12 (Vb 16.10.)	Hellinger, Marlis
P	Introduction to Pragmatics, Do 14-16 (Vb 18.10.) (L1, L2, L3, L5, MA)	Lauerbach, Gerda
P	Einführung in die Phonetik und Phonologie des Englischen, Mo 16-18 (Vb 22.10.) (L3, MA)	Müllner, Klaus
P	Noam Chomsky, Mo 16-18 (Vb 22.10.) (L2, L3, L5, MA)	Bauer, Werner E.
P	Language and Gender, Di 12-14 (Vb 16.10.)	Hellinger, Marlis
P	Language, Culture and Humour, Mi 12-14 (Vb 24.10.) (L1, L2, L3, L5, MA)	Kerr, James

Hauptstudium Anglistik:**Schwerpunkt 1: Englische Literatur und Literaturwissenschaft:**

P	George Eliot, Middlemarch, Di 10-12 (Vb 23.10.) (L1, L2, L3, L5, MA)	Raykowski, Harald
S	The English Bible III, 3.-5. Buch Moses: Erzählung und Gesetz, Do 14-16 (Vb 18.10.) (L1, L2, L3, MA)	Reichert, Klaus
S	Shakespeare, Romeo and Juliet, u. A Midsummer Night's Dream, Mo 16-18 (Vb 15.10.) (L3, MA)	Reichert, Klaus
S	William Blake, Fr 10-12 (Vb 19.10.)	Schmid, Susanne
S	Literarische Salons der Romantik in England und Deutschland, Do 10-12 (Vb 18.10.) (siehe auch Schwerpunkt 2)	Schmid, Susanne
S	British Radio Drama (8): More Recent Developments (1976 ff.), Mo 12-14 (Vb 15.10.) (L1, L2, L3, L5, MA)	Weise, Wolf-D.
S	The Plays of Harold Pinter (3): The Later One-Act Plays (20 th C. Brit. Postwar Drama 17), Do 8.30-10 (Vb 18.10.) (L1, L2, L3, L5, MA)	Weise, Wolf-D.
KO	Special Topics for Examination Candidates, Do 12-14 (Vb 18.10.) (L1, L2, L3, L5, MA)	Weise, Wolf-D.

Schwerpunkt 2: Englische Kultur-, Ideen- und Sozialgeschichte:

S	Zur Epochendebatte in den Kulturwissenschaften, Mi 10-12 (Vb 17.10.) (L1, L2, L3, L5, MA)	Engel, Gisela
S	Gesellschaft und Geschichte der Schottischen Aufklärung, Fr 9-12 (Vb 19.10.)	Keller, Ulrich
S	Francis Bacon, Wisdom of the Ancients, Mo 10-12 (Vb 15.10.) (L3, MA)	Reichert, Klaus
S	Literarische Salons der Romantik in England und Deutschland, Do 10-12 (Vb 18.10.) (siehe auch Schwerpunkt 1)	Schmid, Susanne

Schwerpunkt 3: Die neuen englischsprachigen Literaturen und Kulturen:*

siehe Seite 100

Schwerpunkt 4: Sprachwissenschaft:

(siehe unter Schwerpunkt IV)

Schwerpunkt 5: Sprachlehr- und Sprachlernforschung und Didaktik der englischen Sprache und Literatur:

S	Landeskundliche Inhalte im EU/G, Do 16-18 (Vb 18.10.) (L1, L5)	Gompf, Gundi
S	Aufgaben und Handlungsanweisungen im Fremdsprachen- unterricht, Di 10-12 (Vb 16.10.) (L1, L2, L3, L5, MA)	Solmecke, Gert
S	Sprechen und Schreiben im Fremdsprachenunterricht, Do 10-12 (Vb 18.10.) (L2, L3, L5, MA)	Solmecke, Gert
KO	Vorbereitung auf die mündliche Prüfung im Frühjahr 2002, Mi 16 s.t.-17.30 (Vb 18.10.) (L1, L5)	Gompf, Gundi
S	Teaching and Learning Intercultural Competence, Mo 10-12 (Vb 15.10.) (L1, L2, L3, L5, MA)	Quetz, Jürgen
S	Grammatik im Englischunterricht, Do 10-12 (Vb 18.10.) (L1/WF, L2, L3, L5, MA)	Quetz, Jürgen

Hauptstudium Amerikanistik:**Schwerpunkt I: Amerikanische Literatur und Literaturwissenschaft:**

S	Literary Cities in American Prose and Poetry in the Post-Fifties, Di 16-18 (Vb 16.10.) (L3, MA)	Buschendorf, Christa
S	Kulturtheorien der Moderne, Blockseminar vom 8.-12.10. (L3, MA), Haus Bergkranz (siehe auch SP II)	Buschendorf, Christa Franke, Astrid

S	Henry James and Authorship, siehe KVV	Hurd, Robert
S	Fictions of Migration, Di 16-18 (Vb 15.10.) (L3, MA)	Opfermann, Susanne
S	Erziehung durch Lektüre, Do 16-18 (Vb 17.10.) (L3, MA) (siehe auch SP II)	Opfermann, Susanne Rang, Brita
Schwerpunkt II: Amerikanische Kultur und Kulturwissenschaft:		
S	Harlem Renaissance, Mo 16-18 (Vb 15.10.) (L3, MA)	Buschendorf, Christa
S	Kulturtheorien der Moderne, Blockseminar vom 8.-12.10. (L3, MA), Haus Bergkranz (siehe auch SP I)	Buschendorf, Christa Franke, Astrid
S	Amerikanische Intellektuelle im 20. Jh., Fr 14-18 (Vb 19.10.) (L3, L5) (uMv Jansen, Axel) (siehe auch SP III)	Hansen, Olaf
S	Erziehung durch Lektüre, Do 16-18 (Vb 17.10.) (L3, MA) (siehe auch SP I)	Opfermann, Susanne Rang, Brita
Schwerpunkt III: Amerikanische Geschichte und Gesellschaft:		
S	Amerikanische Intellektuelle im 20. Jh., Fr 14-18 (Vb 19.10.) (L3, L5) (uMv Jansen, Axel) (siehe auch SP II)	Hansen, Olaf
KO	Amerikanisten Kolloquium, Di 18-20 (Vb 16.10.) (L3, MA)	Opfermann, Susanne Buschendorf, Christa Hansen, Olaf
Schwerpunkt IV: Sprachwissenschaft:		
S	Language Change, Mo 14-16 (Vb 22.10.)	Hellinger, Marlis
S	Media Discourse, Fr 12-14 (Vb 19.10.)	Lauerbach, Gerda
S	Voices in Discourse: Forms and Functions of Cited Speech, Fr 10-12 (Vb 19.10.)	Lauerbach, Gerda
KO	Examenskolloquium, Mi 10-12 (Vb 17.10.)	Hellinger, Marlis
KO	Topics in Linguistics, Do 16-18 (Vb 18.10.)	Lauerbach, Gerda
S	Language and Minority Education, Di 10-12 (Vb 16.10.) (L3, MA)	Migge, Bettina
Fremdsprachliche Kommunikation:		
Group 1: Practice in Writing English:		
Ü	Writing Skills (Basic), Di 12-14 (Vb 23.10.)	Kerr, James
Ü	Writing Skills (Basic), Fr 12-14 (Vb 26.10.)	McCann, Bill
Ü	Writing Skills (Intermediate), Fr 10-12 (Vb 26.10.)	Fisk, James
Ü	Writing Skills (Intermediate), Do 8.30-10 (Vb 25.10.)	Kerr, James
Ü	Writing Skills (Intermediate), Do 10-12 (Vb 25.10.)	McCann, Bill
Ü	Writing Skills (Intermediate), siehe KVV	Nichols, Evelyn
Ü	Writing Skills (Advanced), Do 10-12 (Vb 25.10.)	Fisk, James
Ü	Writing Skills (Advanced), Fr 12-14 (Vb 26.10.)	Kerr, James
Ü	Writing Skills (Advanced), Di 14-16 (Vb 23.10.)	McCann, Bill
Ü	Translation German-English, Mo 16-18 (Vb 22.10.)	Müller-Holtz, Maria
Ü	Translation German-English, Do 16.30-18 (Vb 25.10.)	McCann, Bill
Group 2: Grammar:		
Ü	Grammar Practice (Basic), Di 16-18 (Vb 23.10.)	Stern, Susan
Ü	Grammar Practice (Basic), Fr 12-14 (Vb 26.10.)	Müller-Holtz, Maria
Ü	Grammar Practice (Intermediate), Di 14-16 (Vb 23.10.)	Fisk, James
Ü	Grammar Practice (Intermediate), Do 10-12 (Vb 25.10.)	Stern, Susan
Ü	Grammar Practice (Intermediate), Special Studies, n.V.	Stern, Susan
Group 3: Comprehension of Spoken and Written English:		
Ü	Listening Comprehension (Basic), Mi 10 s.t.-12 (Vb 24.10.)	Kerr, James
Ü	Listening Comprehension (Intermediate), Do 12-14 (Vb 25.10.)	Kerr, James
Ü	Reading Comprehension (Basic), Di 10-12 (Vb 23.10.)	McCann, Bill
Ü	Staatsexamen Preparation Course (L1, WF&L2), Mo 12-14 (Vb 22.10.)	Müller-Holtz, Maria
Group 4: Practice in Spoken English:		
Ü	Stimulating Simulations and Other Activities, Do 12-14 (Vb 25.10.)	Müller-Holtz, Maria
Group 5: Integrated Language Skills:		
Ü	Integrated Language Skills (Basic), Mi 14-16 (Vb 24.10.)	Stern, Susan
Ü	Integrated Language Skills (Intermediate), Di 16-18 (Vb 23.10.)	Fisk, James
Ü	Integrated Language Skills (Intermediate), Mo 12-14 (Vb 22.10.)	Müller-Holtz, Maria
Ü	Preparation for CPE, Mi 12-14 (Vb 24.10.)	Stern, Susan
Ü	Theatre Workshop, Fr 16-18 (Vb 26.10.)	Fisk, James
KO	Sprachpraktisches Kolloquium, Do 14.30-16.30 (Vb 25.10.)	Gem.-Veranst.

ROMANISTIK

INSTITUT FÜR ROMANISCHE SPRACHEN UND LITERATUREN

1. Ein kommentiertes Vorlesungsverzeichnis mit weiteren Informationen erscheint am Ende des Sommersemesters 2001; es ist im Raum 5.152, 5. Stock, Q1 erhältlich.
2. Vom 15.10. bis 19.10.2001 findet eine Orientierungswoche statt, an der sich die Lehrenden des Instituts beteiligen werden (s. komm. Vorlesungsverzeichnis und Aushänge des Instituts im IG-Farben-Haus, Grüneburgplatz 1).
3. Allgem. Studienberatung: tgl. 10-12 Uhr; R 5.152 IG-Farben-Haus; 5. Stock. Fachspezifische Studienberatung: s. komm. Vorlesungsverzeichnis sowie Aushänge des Instituts im IG-Farben-Haus.
4. Auskünfte über Räume, in denen Veranstaltungen stattfinden: s. komm. Vorlesungsverzeichnis sowie Aushänge des Instituts.

0: Propädeutika:

- S** Literaturwissenschaftliches Propädeutikum (mit Tutorium),
Mo 16-19 (Vb 22.10.) **Wolfzettel, Friedrich**

0.1. Einführungsveranstaltungen:

- S** Einführung in die Sozialgeschichte/Landeskunde Frankreichs:
La libération de la France et les débuts de la IV^e République,
zwei Gruppen: Mo 10-12 oder Fr 10-12 (Vb 22.10. bzw. 26.10.) **Hayer, Horst D.**
- S** Einführung in die Frankophoniestudien, Di 16-18 (Vb 23.10.) **Erfurt, Jürgen**
- S** Einführung in die Literaturen der Iberischen Halbinsel (spanische,
katalanische, portugiesische Literatur), Mi 12.30-14 (Vb 24.10.) **Stegmann, Tilbert D.**
- S** Einführung in die Literatursoziologie: Aspekte der Sozial- und
Mediengeschichte Frankreichs, Mi 10-12 (Vb 24.10.) **Rütten, Raimund**

1. Romanische Sprachwissenschaft:**1.1. Grundstudium:**

- V+S** Eurocomprehension: Alle romanischen Sprachen sofort lesen
können, Di 14-16 (Vb 23.10.) **Klein, Horst G.**
Stegmann, Tilbert D.

1.2. Hauptstudium:

- S** Romanistische Linguistik: Trends und Probleme,
Mi 18 s.t.-19.30 (Vb 24.10.) **Erfurt, Jürgen**
- S** Analyse von lesegesteuerten Erwerbsprozessen in romanischen
Sprachen, Mo 14-16, 14-tgl. Mo 14-18 (in Zusammenarbeit
mit F.-J. Meißner – Universität Gießen, unter Beteiligung
von Mitgliedern der Forschergruppe EuroCom) (Vb 22.10.) **Klein, Horst G.**

2: Französisch (s. auch Veranstaltungen zur „Frankophonie“):**2.1: Literaturwissenschaft/Text- und Medienwissenschaft:****2.1.1. Grundstudium:**

- S** Chrétien de Troyes und Hartmann von Aue: Erec,
Do 12-14 (Vb 25.10.) **Rimpau, Laetitia**
Fuchs-Jolie, Stephan
Ihring, Peter
- S** Altfranzösische Fabliaux, Di 16-18 (Vb 23.10.)
- S** Theater der französischen Klassik: Racine,
Do 16-18 (Vb 25.10.) (uMv Estelmann, Frank) **Wolfzettel, Friedrich**
Schneider, Gerhard
- S** Voltaires philosophische Romane, Mo 14-16 (Vb 22.10.)
- S** Republik im Exil: „Châtiments“ von Victor Hugo,
Di 14-16 (Vb 23.10.) **Rütten, Raimund**
- S** Psychoanalytische Literaturkritik von Bachelard bis Lacan,
Mo 12-14 (Vb 22.10.) **Rimpau, Laetitia**
- S** Feminismus und Literatur, Fr 10-12 (Vb 26.10.)
(uMv Scheicher, Regina) **Rütten, Raimund**
Amos, Thomas
- S** s. 4.1.1.

2.1.2. Grund- und Hauptstudium:

- S** Landschaftsästhetik und die Entdeckung des
Erhabenen im 18. Jh: (England; Frankreich; Deutschland),
Di 16-18 (Vb 23.10.) **Wolfzettel, Friedrich**
- V** Geschichte der französischen Literatur seit der frühen
Neuzeit im Überblick IV: Von Mai '68 bis zur Gegenwart;
Mi 10-12 (Vb 24.10.) **Garscha, Karsten**

2.1.3. Hauptstudium:

- S** „Der schöne-Unbekannte (Le Bel Inconnu)“ und die
Gattungstradition des arthurischen Wunderbaren,
Di 12-14 (Vb 23.10.) **Wolfzettel, Friedrich.**

- S** Historischer Roman und historisches Drama der französischen Romantik, Di 14-16 (Vb 23.10.) **Schneider, Gerhard**
- S** Flauberts Roman Salammbô: Exotismus und Gewalt im bürgerlichen Realismus, Mi 12-14 (Vb 24.10.) (uMv Müller, Olaf) **Schneider, Gerhard**
- S** Ritual und Theater am Beispiel von Jean Genet (Le balcon, Les nègres), Mo 14-16 (Vb 22.10.) **Rütten, Raimund**
- S** Littérature et mémoire: l'exemple de Jorge Semprun, Fr 12-14 (Vb 26.10.) **Garscha, Karsten**
- 2.2. Sprachwissenschaft/Linguistik:**
- 2.2.1. Grundstudium:**
- S** Grammaire et linguistique comparée, Mi 12-14 (Vb 24.10.) **Trotureau, Marjolaine**
- S** s. 1.1. **Klein, Horst G.**
Stegmann, Tilbert D.
- 2.2.2. Hauptstudium:**
- S** s. 1.2. **Erfurt, Jürgen**
- S** s. 1.2. **Klein, Horst G.**
- 2.3. Sozialgeschichte/Landeskunde:**
- 2.3.1. Grundstudium:**
- S** Lire la presse française, Di 8.30-10 (Vb 23.10.) **Lotz, Hans-Joachim**
- Ü** Besprechung schriftlicher Arbeiten, Do 10.30-12 (Vb 25.10.) (alle Sem.) **Hayer, Horst D.**
- S** La guerre d'Algérie et la mémoire collective en France (II), Mi 10-12 (Vb 25.10.) **Morot, Alain**
- S** s. 0.1. **Hayer, Horst D.**
- S** s. 2.1.1. **Rütten, Raimund**
- 2.3.2. Hauptstudium:**
- S** Le parcours politique de François Mitterrand, Di 16-18 (Vb 23.10.) **Hayer, Horst D.**
- 2.4. Theorie und Praxis der Fremdsprachenvermittlung (Fachdidaktik):**
- 2.4.1. Grundstudium:**
- S** Der Fremdsprachenerwerb aus Lernericht. Untersuchungen zu individuellen Sprachlerngeschichten, Mo 12-14 (Vb 22.10.) (uMv Wilske, Almüt) **Schrader, Heide**
- S** Je t'écris, Mi 12-14 (Vb 24.10.) **Schrader, Heide**
- S** Civilisation et Litterature: Paris - ses Quartiers - sa Banlieue, Di 12-14 (Vb 23.10.) **Ambrosius, Ilona**
- S** Théâtre interactif et situations interculturelles, Mi 8.30-10 (Vb 24.10.) **Feldhändler, Daniel**
- S** Bilingualer Unterricht und interkulturelles Lernen, Do 10-12 (Vb 25.10.) **Ambrosius, Ilona**
- S** Grundlagen der Fachdidaktik des Französischen, Do 14-16 (Vb 25.10.) **Ambrosius, Ilona**

Noch nicht perfekt im Italienischen?

Die Deutsch-Italienische Vereinigung e.V.

bietet Italienisch-Kurse auf allen Stufen.

Arndtstrasse 12 – 60325 Frankfurt

Ganz in der Nähe des neuen Westend-Campus!

Tel.: 069/74 67 52 • Fax: 7 41 14 53 • div@div-web.de

Fb 10

PR Vorbereitung und Durchführung des Schulpraktikums

WS 2001/02 (nur für beim Didaktischen Zentrum angemeldete

Lehramtsstudent/inn/en), Di 10-12 (Vb 23.10.)

Ambrosius, Ilona

S s. 0.1.

Ambrosius, Ilona

2.4.2. Hauptstudium:

S Literamour, Mo 16-18 (Vb 22.10.)

Schrader, Heide

S Fremde Sprache – Fremde Geschichte(n), Di 10-12 (Vb 23.10.)

Schrader, Heide

S Orbis Pictus, Di 12-14 (Vb 23.10.)

Schrader, Heide

2.5. Sprachpraktische Übungen:

(Gemäß den neuen Studienordnungen müssen die Leistungsnachweise für sprachpraktische Übungen den Zusatz „mündlich“ oder „schriftlich“ tragen; beachten Sie bitte die entsprechenden Hinweise. Darüber hinaus empfehlen wir dringend die Teilnahme an einer Übung der Stufe I als Vorbereitung zu einer Übung der Stufe II.)

2.5.1. Stufe I:

Ü Traduction allemand/français (schriftl.),
Mi 8.30-10 (Vb 24.10.) (2.-4. Sem.)

Morot, Alain

Ü Entraînement à l'expression et à la compréhension
(mündl./schriftl.), Di 10-12 (Vb 23.10.) (1.-4. Sem.)

Morot, Alain

Ü Grammaire: remise en forme(s) (schriftl.), Mi 10-12 (Vb 24.10.)

Trotureau, Marjolaine

Ü Lecture et analyse de textes (mündl./schriftl.),
Do 10-12 (Vb 25.10.) (1.-3. Sem.)

Lorenz, Denise

Ü Composition (schriftl.), Fr 10-12 (Vb 26.10.) (1.-3. Sem.)

Lorenz, Denise

2.5.2. Stufe II:

Ü Traduction allemand/français (schriftl.),
Mo 10-12 (Vb 22.10.) (3.-5. Sem.)

Lorenz, Denise

Ü Une semaine d'actualité française: décoder l'information
télévisée (mündl.), Mo 10-12 (Vb 22.10.)

Singer, Francine

Ü Syntaxe: la subordonnée (mündl./schriftl.),
Mo 12-14 (Vb 22.10.) (2.-6. Sem.)

Lorenz, Denise

Ü Praxis der literarischen Übersetzung aus dem Französischen
(schriftl.), Mo 14-16 (Vb 22.10.) (ab 3. Sem.)

Bertram, Helmut

Ü Entraînement à l'expression orale (mündl.),
Mo 14-16 (Vb 22.10.)

Trotureau, Marjolaine

Ü Atelier-forum: approches dynamiques du quotidien
(mündl./schriftl.), Do 10-12 (Vb 25.10.)

Feldhändler, Daniel

Ü Traduction français/allemand (schriftl.), Mi 12-14 (Vb 24.10.)

Ambrosius, Ilona

Ü Composition (schriftl.), Do 8.30-10 (Vb 25.10.)

Feldhändler, Daniel

2.5.3. Stufe III:

Ü Le mot exact (schriftl.), Mo 12-14 (Vb 22.10.)

Trotureau, Marjolaine

Ü Traduction français/allemand (schriftl.), Mi 8.30-10 (Vb 24.10.)

Hayer, Horst D.

Ü Composition (schriftl.), Di 8.30-10 (Vb 23.10.) (5.-8. Sem.)

Morot, Alain

Ü Lecture et discussion d'articles de presse sur l'actualité
française (mündl./schriftl.), Do 8.30-10 (Vb 25.10.)

Hayer, Horst D.

Ü Traduction allemand/français (schriftl.), Mi 10-12 (Vb 24.10.)

Feldhändler, Daniel

Ü Conversation et situations de communication (mündl.),
Do 10-12 (Vb 25.10.) (4.-8. Sem.)

Morot, Alain

Ü s. 2.5.2.

Lorenz, Denise

Ü s. 2.5.2.

Trotureau, Marjolaine

2.5.4. Französisch für Hörer aller Fachbereiche:

(Teilnehmerzahl begrenzt auf 30. Anm. am 15.10., 14-15, im Raum 5.201 (IG-Farben-Haus, Grüneburgplatz 1, 5. OG). Keine telef. oder schriftl. Anm.)

Ü Unterstufe, Fr 9-12, 14-tgl. (Vb 26.10.)

Delory-Momberger, Roselyne

Ü Französisch durch Interaktion und Rollenspiel
(Unterstufe), Di 8.30-10 (Vb 23.10.)

Feldhändler, Daniel

Ü Mittelstufe, Mo 18-20 (Vb 22.10.)

Müllner, Klaus

Ü Mittelstufe, Fr 14-17, 14-tgl. (Vb 26.10.)

Delory-Momberger, Roselyne

Ü Französisch durch Interaktion und Rollenspiel
(Oberstufe), Di 10-12 (Vb 23.10.)

Feldhändler, Daniel

Ü Aufbaustufe, Do 8.30-10 (Vb 26.10.)

Morot, Alain

3. Frankophonie:**3.1. Literaturwissenschaft/Text- und Medienwissenschaft:****3.1.1. Grundstudium:**

- S Politkrimis eines hochrangigen algerischen Offiziers namens
Yasmina Khadra, Di 12-14 (Vb 23.10.) **Ahmed-Ouamar, Belkacem**
S s. 2.1.1. **Rütten, Raimund**

3.1.2. Grund- und Hauptstudium:

- S Rwanda, écrire par devoir de mémoire, Do 12-14 (Vb 25.10.) **Garscha, Karsten**
Lorenz, Denise

3.1.3. Hauptstudium:

- S Katebs Romane „Nedjma“ und „Le polygone étoilé“,
Do 14-16 (Vb 25.10.) **Schneider, Gerhard**

3.2. Sprachwissenschaft/Linguistik:**3.2.1. Grundstudium:**

- S Französisch und Frankophonie in Afrika, Mi 10-12 (Vb 24.10.)
(uMv Münch, Christian) **Erfurt, Jürgen**
S s. 0.1. **Erfurt, Jürgen**
S s. 1.1. **Klein, Horst G.**
Stegmann, Tilbert D.

3.2.2. Hauptstudium:

- S Sprachpraxis und soziale Institution im frankophonen
Minderheitenmilieu Kanadas, Di 14-16 (Vb 23.10.) **Erfurt, Jürgen**
S s. 1.2. **Erfurt, Jürgen**
S s. 1.2. **Klein, Horst G.**

3.3. Sozialgeschichte/Landeskunde:**3.3.1. Grundstudium:**

- S s. 3.1.1. **Ahmed-Ouamar, Belkacem**
S s. 2.3.1. **Morot, Alain**
Ü s. 3.4. **Lorenz, Denise**

3.3.2. Hauptstudium:**3.4. Sprachpraktische Übungen:**

(Gemäß den neuen Studienordnungen müssen die Leistungsnachweise für sprachpraktische Übungen den Zusatz „mündlich“ oder „schriftlich“ tragen; beachten Sie bitte die entsprechenden Hinweise. Darüber hinaus empfehlen wir dringend die Teilnahme an einer Übung der Stufe I als Vorbereitung zu einer Übung der Stufe II.).

Stufe II und Stufe III:

- Ü Lectures de textes francophones (mündl./schriftl.),
Fr 14-16 (Vb 26.10.) (ab 4. Sem.) **Lorenz, Denise**

4. Italienisch:**4.1. Literaturwissenschaft/Text- und Medienwissenschaft:****4.1.1. Grundstudium:**

- S Capuanas Erzählungen, Mo 14-16 (Vb 22.10.) **Ihring, Peter**
S Hermetische Lyrik von Mallarmé bis „ermetismo“,
Mo 14-16 (Vb 22.10.) **Amos, Thomas**
S Narratori italiani dell'ultima generazione, Mi 16-18 (Vb 24.10.) **Scagliarini, Sandra**

4.1.2. Hauptstudium:

- S Ariost: Orlando Furioso, Di 12-14 (Vb 23.10.) **Ihring, Peter**
S Barocke Märchentradition in Italien und die
Märchendramen Carlo Gozzis, Mi 12-14 (Vb 24.10.) **Wolfzettel, Friedrich**
S Frankreich – Italien: 1848 und der satirische Bildjournalismus
in Italien (II), Do 10-12 (Vb 25.10.) **Ihring, Peter**
Rütten, Raimund

4.2. Sprachwissenschaft/Linguistik:**4.2.1. Grundstudium:**

- S Italophone Migranten in Frankfurt, Di 14-16
(Vb 23.10.) (uMv Budach, Gabriele) **Erfurt, Jürgen**
S s. 1.1. **Klein, Horst G.**
Stegmann, Tilbert D.
S s. 5.2.1. **Erfurt, Jürgen**

Fb 10**4.2.2. Hauptstudium:****S** s. 1.2.**Erfurt, Jürgen****S** s. 1.2.**Klein, Horst G.****4.3. Sozialgeschichte/Landeskunde:****4.3.1. Grundstudium:****S** 1939-1945: Donne tra fascismo e resistenza, Do 14-16 (Vb 25.10.)**Glaab, Liana****S** La storia d'Italia raccontata dal cinema italiano,
Do 16-18 (Vb 25.10.)**Scagliarini, Sandra****4.3.2. Hauptstudium:****S** s. 4.1.2.**Rütten, Raimund****4.4. Sprachpraktische Übungen:**

(Gemäß den neuen Studienordnungen müssen die Leistungsnachweise für sprachpraktische Übungen den Zusatz „mündlich“ oder „schriftlich“ tragen; beachten Sie bitte die entsprechenden Hinweise.)

Stufe I:

Ü Italienisch kompakt I/1 (mündl./schriftl.) – Grammatik und
Konversation (schriftl./mündl.) – Nur für Romanistik-Stud. –
Teiln.Zahl max. 30. Anm.: 23.10., 8.30, s. KVV. Keine telef.
oder schriftl. Anm.), Di Do 8.30-10, Mi 8.30-12 (Vb 23.10.)**Gaiimo, Cristina****Ü** Italienisch kompakt I/2 (mündl./schriftl.) – Nur für Romanistik-
Stud. – (Teiln.Zahl max 30. Anm.: 23.10., 8.30 Uhr, s. KVV.
Keine telef. oder schriftl. Anm.),
Di Mi Do Fr 8.30-10 (Vb 23.10.)**D'Aquino-Hilt, Alessandra**

Stufe II:

Ü Grammatica e comprensione orale II/1 (mündl./schriftl.) –
Nur für Romanistik-Stud. – (Teiln.Zahl max 30. Anm.: 24.10.,
10 Uhr, s. KVV. Keine telef. oder schriftl. Anm.), Mi Do 10-12,
Fr 8.30-10 (Vb 24.10.)**Scagliarini, Sandra****Ü** Grammatica e comprensione orale II/2 (mündl./schriftl.) –
Nur für Romanistik-Stud. – (Teiln.Zahl max 30.
Anm.: 25.10., 12 Uhr, s. KVV. Keine telef. oder schriftl.
Anm.), Mi Do 12-14, Fr 10-12 (Vb 24.10.)**Scagliarini, Sandra****Ü** Traduzione Tedesco-Italiano (schriftl.) – Nur für Romanistik-
Stud. – (Teiln.Zahl max 30. Anm.: s. KVV. Keine telef. oder
schriftl. Anm.), Tag und Uhrzeit, s. KVV**N. N.**

Stufe III:

Ü Traduzione Tedesco-Italiano (schriftl.) – Nur für Romanistik-Stud. –
(Teiln.Zahl max. 30. Anm.: 25.10., 14 Uhr, s. KVV. Keine telef.
oder schriftl. Anm.), Do 14-16 (Vb 25.10.)**N. N.****Ü** Grammatica e sintassi (schriftl.) – Nur für Romanistik-Stud. –
(Teiln.Zahl max. 30. Anm.: s. KVV. Keine telef. oder schriftl. Anm.), s. KVV**N. N.****Ü** Lettura, analisi e commento di testi di attualità (mündl./schriftl.) –
Nur für Romanistik-Stud. – (Teiln.Zahl max. 30. Anm. s. KVV), s. KVV**N. N.****5. Spanisch:****5.1. Literaturwissenschaft/Text- und Medienwissenschaft:****5.1.1. Grundstudium:****S** Camilo José Cela, Mi 10-12 (Vb 24.10.)**N. N.****S** s. 0.1.**Stegmann, Tilbert D.****S** s. 2.1.1.**Rütten, Raimund****5.1.2. Hauptstudium:****S** Spanische Novellen des Siglo de Oro (Cervantes u.a.),
Mi 16-18 (Vb 24.10.)**N. N.****S** Miguel de Cervantes: Don Quijote de la Mancha (II),
Do 16-18 (Vb 25.10.)**Garscha, Karsten****S** Teatro español moderno: Bueró Vallejo, Arrabal y otros,
Mi 10-12 (Vb 24.10.)**Stegmann, Tilbert D.****S** s. 2.1.3.**Garscha, Karsten****5.2. Sprachwissenschaft/Linguistik:****5.2.1. Grundstudium:****S** Hispanophone Migranten in Frankfurt, Di 14-16 (Vb 23.10.)
(üMv Münch, Christian)**Erfurt, Jürgen****S** s. 1.1.**Klein, Horst G.****Stegmann, Tilbert D.**

5.2.2. Hauptstudium:

S	Grammatikographie des Spanischen, Do 10-12 (Vb 25.10.)	Erfurt, Jürgen
S	s. 1.2.	Erfurt, Jürgen
S	s. 1.2.	Klein, Horst G.

5.3. Sprachpraktische Übungen:

(Gemäß den neuen Studienordnungen müssen die Leistungsnachweise für sprachpraktische Übungen den Zusatz „mündlich“ oder „schriftlich“ tragen; beachten Sie bitte die entsprechenden Hinweise.)

Stufe I:

Ü	Curso básico 1 (mündl./schriftl.) (mit Tutorium) – Nur für Romanistik-Stud. – (Teil.Zahl begrenzt. Anm. 16.10., 9-10, IGF, 5. OG, R 5.154. Keine telef. oder schriftl. Anm.), Di Do 10-12 (Vb 23.10.)	Ribas, Rosa
Ü	Curso básico 2 (mündl./schriftl.) (mit Tutorium) – Nur für Romanistik-Stud. – (Teil.Zahl begrenzt. Anm. 16.10., 9-10, IGF, 5. OG, R 5.154. Keine telef. oder schriftl. Anm.), Di Do 12-14 (Vb 23.10.)	Ribas, Rosa

Stufe II:

Ü	Gramática (mündl./schriftl.) – Nur für Romanistik-Stud. – (Teil.Zahl begrenzt. Anm. 18.10., 9-10, IGF, 5. OG, R 5.2154. Keine telef. oder schriftl. Anm.), Do 12-14 (Vb 25.10.)	Ribas, Rosa
Ü	Expresión oral (mündl.) – Nur für Romanistik-Stud. – (Teil.Zahl begrenzt. Anm. 18.10., 10-11, IGF, 5. OG, R 5.2154. Keine telef. oder schriftl. Anm.), Di 16-18 (Vb 23.10.)	Ribas, Rosa
Ü	Lectura y redacción (mündl./schriftl.) – Nur für Romanistik-Stud. – (Teil.Zahl begrenzt. Anm. 18.10., 10-11, IGF, 5. OG, R 5.2154. Keine telef. oder schriftl. Anm.), Do 10-12 (Vb 25.10.)	Ribas, Rosa
Ü	s. Stufe III, Mo 16-18	Ribas, Rosa

Stufe III:

Ü	Temas de gramática para avanzados (mündl./schriftl.), Mo 10-12 (Vb 22.10.)	Ribas, Rosa
Ü	Redacción (schriftl.), Mo 12-14 (Vb 22.10.)	Ribas, Rosa
Ü	Traducción (schriftl.), Fr 10-12 (Vb 26.10.)	Ribas, Rosa
Ü	Expresión oral: presentaciones (mündl.), Fr 14-16 (Vb 26.10.)	Ribas, Rosa
Ü	Taller de televisión (mündl./schriftl.) – Nur für Romanistik-Stud. – (Teil.Zahl begrenzt. Anm. 18.10., 10-11, IGF, 5. OG, R 5.2154. Keine telef. oder schriftl. Anm.), Mo 16-18 + Blockveranstaltungen (Vb 22.10.)	Ribas, Rosa

6. Portugiesisch:**6.1. Literaturwissenschaft/Text- und Medienwissenschaft:****6.1.1. Grundstudium:**

S	Portugiesische Lyrik im Überblick, Di 12-14 (Vb 23.10.)	N. N.
S	s. 0.1.	Stegmann, Tilbert D.

6.1.2. Hauptstudium:

S	Fernando Pessoa, Di 16 -18 (Vb 23.10.)	N. N.
----------	----------------------------------------	--------------

6.2. Sprachwissenschaft/Linguistik:**6.2.1. Grundstudium:**

S	s. 1.1.	Klein, Horst G.
		Stegmann, Tilbert D.

6.2.2. Hauptstudium:

S	s. 1.2.	Erfurt, Jürgen
S	s. 1.2.	Klein, Horst G.

6.3. Sprachpraktische Übungen:

(Gemäß den neuen Studienordnungen müssen die Leistungsnachweise für sprachpraktische Übungen den Zusatz „mündlich“ oder „schriftlich“ tragen; beachten Sie bitte die entsprechenden Hinweise.)

Stufe I:

Ü	Portugiesisch intensiv 1 (mündl./schriftl.) – Nur für Romanistik-Stud. – (Teiln.Zahl max. 30. Anm. 22.10., 16 Uhr, s. KVV. Keine telef. oder schriftl. Anm.), Mo 16-18, Mi Do 10-12 (Vb 22.10.)	Mesquita-Sternal, Maria de F.
----------	-------------------------------------------------------------------------------------------------------------------------------------------------------------------------------------------------	--------------------------------------

Fb 10**Stufe II:**

- Ü** Portugiesisch intensiv 2 (mündl./schriftl.) – Nur für Romanistik-Stud. – (Teiln.Zahl max. 30. Anm. 22.10, 14 Uhr, s. KVV. Keine telef. oder schriftl. Anm.), Mo 14-16, Di Mi 12-14 (Vb 22.10.) **Mesquita-Sternal, Maria de F.**

Stufe III:

- Ü** Leitura e análise de textos escolhidos (mündl./schriftl.) – Nur für Romanistik-Stud. – (Teiln.Zahl max. 30. Anm. 25.10., 12 Uhr, s. KVV. Keine telef. oder schriftl. Anm.), Do 12-14 (Vb 25.10.) **Mesquita-Sternal, Maria de F.**

- Ü** Gramática portuguesa (mündl./schriftl.) (Teiln.Zahl begrenzt. Anm. 23.10., 10 Uhr, s. KVV.), Di 10-12 (Vb 23.10.) **Mesquita-Sternal, Maria de F.**

7. Lateinamerikanistik:**7.1. Literaturwissenschaft/Text- und Medienwissenschaft:****7.1.1. Grundstudium:**

- S** Der „Modernismo“ in Lateinamerika, Do 12-14 (Vb 24.10.) (uMv Carrillo Zeiter, Katja) **Garscha, Karsten**

- S** Literarische Geographie Lateinamerikas am Beispiel zeitgenössischer Romane, Di 14-16 (Vb 23.10.) **Mackenbach, Werner**

7.1.2. Grund- und Hauptstudium:

- S** Graciliano Ramos und seine Zeit – der sozialkritische Roman im Nordosten Brasiliens, Mi 16-18 (Vb 24.10.) **Mertin, Ray-Güde**

7.2. Sprachwissenschaft/Linguistik:**7.2.1. Grundstudium:**

- S** Das Amerikaspanische: USA, Mittel- und Südamerika, Karibik, Do 14-16 (Vb 25.10.) **Erfurt, Jürgen**
S s. 1.1. **Klein, Horst G.**
Stegmann, Tilbert D.

7.2.2. Hauptstudium:

- S** s. 1.2. **Erfurt, Jürgen**
S s. 1.2. **Klein, Horst G.**

8. Katalanisch:**8.1. Literaturwissenschaft/Text- und Medienwissenschaft:****8.1.2. Grund- und Hauptstudium:**

- S** Avantgarde und Kreativität: Die lyrische und dramatische Dichtung von Joan Brossa (1919-1998), Di 16-18 (Vb 23.10.) **Stegmann, Tilbert D.**
S s. 0.1. **Stegmann, Tilbert D.**

8.2. Sprachwissenschaft/Linguistik:**8.2.1. Grundstudium:**

- S** s. 1.1. **Klein, Horst G.**
Stegmann, Tilbert D.

8.2.2. Hauptstudium:

- S** s. 1.2. **Erfurt, Jürgen**
S s. 1.2. **Klein, Horst G.**

8.3. Sprachpraktische Übungen:

(Gemäß den neuen Studienordnungen müssen die Leistungsnachweise für sprachpraktische Übungen den Zusatz „mündlich“ oder „schriftlich“ tragen; beachten Sie bitte die entsprechenden Hinweise.)

Stufe I:

- Ü** Katalanisch I (mündl./schriftl.), Do 10-12 (Vb 25.10.) **Magrinya i Rull, Frances**

Stufe II:

- Ü** Katalanisch II (mündl./schriftl.), Do 12-14 (Vb 25.10.) **Magrinya i Rull, Frances**

Stufe III:

- Ü** Katalanisch III (mündl./schriftl.), Do 14-16 (Vb 25.10.) **N. N.**

- Ü** Katalanische Literatur in deutscher Übersetzung (mündl./schriftl.), Di 18 s.t.-19.30 (Vb 23.10.) **Wilshusen, Ricard**

9. Rumänisch:**9.2. Sprachwissenschaft/Linguistik:****9.2.2. Grund- und Hauptstudium:**

- S** Rumänisch – interkomprehensiv: Ein rezeptiver Einstieg in die rumänische Sprache und Kultur, Mi 12-14 (Vb 24.10.)
S s. 1.1.

Klein, Horst G.
Klein, Horst G.
Stegmann, Tilbert D.

9.2.3. Hauptstudium:

- S** s. 1.2.
S s. 1.2.

Erfurt, Jürgen
Klein, Horst G.

9.3. Sprachpraktische Übungen:

(Gemäß den neuen Studienordnungen müssen die Leistungsnachweise für sprachpraktische Übungen den Zusatz „mündlich“ oder „schriftlich“ tragen; beachten Sie bitte die entsprechenden Hinweise.)

- Ü** Stufe III (mündl./schriftl.), Mo 16 s.t.-17.30 (Vb 22.10.)

Saynovits, Ilse

FACHBEREICH 11: GEOWISSENSCHAFTEN/ GEOGRAPHIE

- Studienberatung: Geologie-Paläontologie: Dr. Petschick, Rainer, Mi 10.30-11.30 u.n.V., Senckenberganlage 32, Zi 218/219, Tel. 7 98-2 26 94, Dr. Roessler, Jochen, Mi 10.30-11.30 u.n.V., Senckenberganlage 32, Zi 303, Tel. 7 98-2 85 98.
 Mineralogie, Abteilung Kristallographie: Akad. Oberrat Dr. Schröpfer, Lothar, Mo 10-11.30, Senckenberganlage 30, Zi 210, Tel. 7 98- 2 21 03.
 Mineralogie, Abteilung Petrologie-Geochemie: Akad. Rätin Dr. Höfer, Heidi, Mi 10-12, Senckenberganlage 28, Zi 24, Tel. 7 98-2 25 49.
 Meteorologie: Akad. ORat Dr. Bingemer, Heinz, Georg Voigt Str. 14, Tel. 7 98-2 84 63, Sprechstunde n.V.
 Geophysik: Akad. ORat Dr. Baier, Bodo, Feldbergstr. 42 IV, n.V., Tel: 7 98-2 37 30.
 Geographie, Teilbereich Physische Geographie: Dr. Ries, Johannes (Dipl., L3, M.A.), Senckenberganlage 36, Zi 01, KG, Di 16-17, Tel. 7 98-2 28 49, Vertr.: Dr. Marzoff, Irene (Dipl., L3, M.A.), Senckenberganlage 36, Zi 5, Mi 12-13, Tel. 7 98-2 51 94, Zwischenprüfung: Dr. Ries, Johannes (s.o.).
 Teilbereich Anthropogeographie: Für die Studiengänge L3 (Lehramt an Gymnasien), Diplom und Wirtschaftswissenschaften, M.A: Studiengang Geographie im Nebenfach.
 Institut für Kulturgeographie, Stadt- und Regionalforschung, Senckenberganlage 36: Prof. Dr. Schickhoff, Irmgard (Diplom, M.A.): Mi 10-11; AOR Dr. Schymik, Franz (L3, Diplom): Do 11.30-13; Prof. Dr. Tharun, Elke (Diplom): Di 11.30-13; Prof. Dr. Wolf, Klaus (L3, Diplom): Do 11.30-13.
 Institut für Wirtschafts- und Sozialgeographie, Dantestraße 9: Prof. Dr. Bathelt, Harald (Dipl. u. Wirtsch.Wiss.): Di 11-12; Prof. Dr. Schamp, Eike W. (Dipl. u. Wirtsch.Wiss.): Di 11-12; Dr. Bertram, Heike (Dipl. u. Wirtsch.Wiss.): Di 11-12.
 Institut für Didaktik der Geographie, Schumannstr. 58: Prof. Dr. Albrecht, Volker (L3): Di 12-13; Prof. Dr. Hasse, Jürgen (L1): s. Aush.; Dr. Denzer, Vera (L2, L5): s. Aush.

GEOWISSENSCHAFTEN GEOLOGIE-PALÄONTOLOGIE

(Vb s*) = Vorlesungsbeginn siehe Ankündigung, (Z, O n.V.) = Zeit u. Ort nach Vereinbarung.

- V** Plattentektonik, Mo 10-12 (Vb s*), Gr. Hs.; Hochschullehrer des Fb 11 **Gem.-Veranst.**
Grundstudium (1.-4. Sem.):
V Allgemeine Geologie, Di 17-19, Do 14-16 (Vb s*), Gr. Hs. **Kleinschmidt, Georg**
V Paläontologie der wirbellosen Tiere I, Di 11-13 (Vb s*), Kl. Hs. **N. N.**
Ü z. Vorl., Kurs A: Do 9-11, Kurs B: 11-13 (Vb s*), R 313/314 **N. N.**
Ü Geol. Üb. f. Anf. (I), Gesteine u. Fossilien, Kurs A: Mo 11-13,
 Kurs B: Di 14-16 (Vb s*), Kl. Hs. **Petschick, Rainer**
Ü Geol. Üb. f. Fortgeschr. (GEO III), Do 14-16 (Vb s*), R 313/314 **Winter, Klaus-Peter**

Grund-, Haupt- und Aufbaustudium:

- KO** Gemeinsames Kolloquium Geologie-Paläontologie und Mineralogie, Mi 17-19, Kl. Hs. **Gem.-Veranst.**
- Ü** Einführung in PC-Anwendungen für Geowissenschaftler I (Anfänger), Kompaktkurs am Semesterende, 1 Woche n.V. (Vb s*) **Petschick, Rainer**
- S** Geodynamik, 2-stgd. (Z, O u. Vb s*) **Franke, Wolfgang**
- Hauptstudium:**
- V** Einführung i.d. Quartärgeologie Tl. 4, Fr 12-13 (Vb s*), Kl. Hs. **Winter, Klaus-Peter**
- V** Geologie d. Sedimente II, Do 10-12 (Vb s*), Kl. Hs. **Hübner, Hansmartin**
- V** Einführung in die Paläontologie, Mi 15-17, Do 13-14 (Vb s*), Kl. Hs. **Kowalczyk, Gotthard**
Hübner, Hansmartin
Oschmann, Wolfgang
Steininger, Fritz
- V+Ü** Paläontologie der Wirbellosen III, Di 9-11, Ü: Di 13-15 (Vb s*), R 313/314 **Oschmann, Wolfgang**
- V** Paläoklimatologie, Mi 10-12 (Vb s*), Kl. Hs. **Hübner, Hansmartin**
Oschmann, Wolfgang
- V** EDV-Datenanalyse i.d. Geowissenschaften, 2-stgd. n.V. (Vb s*) **Roessler, Jochen**
- V+Ü** Hydrogeologie I (Grundlagen), Fr 13-14.30, 14.45-16.15 (Vb 26.10.), R B 201/147, TU Darmstadt, Geologisch-Paläontologisches Institut **Ebhardt, Götz**
- V** Ingenieurgeologie I, Di 14-15.30 (Vb s*), Hörsaal Geologie Nr. 147, TU Darmstadt, Geologisch-Paläontologisches Institut **Molek, Herward**
- Ü** Ingenieurgeologie I, Di 11.30-13 (Vb s*), Kursraum Geologie Nr. 30, TU Darmstadt, Geologisch-Paläontologisches Institut **Molek, Herward**
- V** Geologie der Kohlenwasserstoffe – Exploration und Produktion, 2-stgd. (O, Z, Vb s*) **Gast, Reinhard**
- V** Altlasten – Erkennen, Untersuchen, Bewerten, Sanieren, Do 17-18 (Vb s*), Kl. Hs. **Schleyer, Ruprecht**
- V** Biosphären: Lebende Organismen – Lebende Materie – Lebende Planeten?, 2-stgd. n.V. (Vb s*) **Scholz, Joachim**
- V** Paläontologie und Biologie von Rifforganismen, Fr 13-15 (Vb 26.10.), Kl. Hs. **Gischler, Eberhard**
- V** Paläobotanik. Eine Einführung, Fr 8-10 (Vb 26.10.), R 313 **Wilde, Volker**
- Ü** Tektonische Übungen I, Mo 10-12 (Vb s*), R 313/314, Kl. Hs. **Saalmann, Kerstin**
- V+Ü** Analyse und Modellierung von Geosystemen, Do 14-17 (Vb s*), R 312 **Hübner, Hansmartin**
Roessler, Jochen
- Ü** Geolog. Auswertung von Luftbildern, Di 15-18 (Vb 23.10.), R 313/314 **Kowalczyk, Gotthard**
Marzoff, Irene
- V+Ü** Grundgebirgsgeologie, 2-stgd., Blockveranst. nach Semesterschluß (s. Aush.), R 313/314 **Kleinschmidt, Georg**
- Ü** Mikrofazieskurs, 3-stgd., als Kompaktkurs nach Semesterschluß (s. Aush.), R 313/314 **Hübner, Hansmartin**
- P** Sedimentpetrographisches Praktikum, halbtgg. (Z, O u. Vb s*) **Kowalczyk, Gotthard**
Petschick, Rainer
- S** Diplomandenseminar, 1-stgd. n.V. **Kleinschmidt, Georg**
- S** Oberseminar f. Diplomanden, 1-stgd. n.V. **Kowalczyk, Gotthard**
- S** Geologie der Nebenmeere, Do 11-13 (Vb 25.10.), R 2 **Gischler, Eberhard**
Oschmann, Wolfgang
- S** Präsentation von geowissenschaftlichen Ergebnissen, 2-stgd. (Z, Vb s*), R 313 **Hübner, Hansmartin**
- S** Strukturgeologisches Forschungsseminar, 2-stgd., 14-tgl., n. bes. Ank., im Wechsel in Frankfurt (Raum 313 / 314), Darmstadt, Heidelberg, Mainz; Kleinschmidt, Georg; Läufer, Andreas; außerdem Dozenten aus Darmstadt, Heidelberg, Mainz **Gem.-Veranst.**
- E** Rifforganismen an Frankfurter Gebäuden, Exkursion, 1 Tag n.V. **Gischler, Eberhard**
Betreuung von Dipl.- u. Doktorarb., n.V. **Hübner, Hansmartin**
Betreuung von Dipl.- u. Doktorarb., n.V. **Kleinschmidt, Georg**
Betreuung von Dipl.- u. Doktorarb., n.V. **Kowalczyk, Gotthard**
Betreuung von Dipl.- u. Doktorarb., n.V. **Martini, Erlend**
Betreuung von Dipl.- u. Doktorarb., n.V. **Oschmann, Wolfgang**
Betreuung von Dipl.- u. Doktorarb., n.V. **Schroeder, Rolf**

Betreuung von Dipl.- u. Doktorarb., n.V.
 Anleitung zu selbst. wiss. Arbeiten, n.V..
 Anleitung zu selbst. wiss. Arbeiten, n.V.
 Anleitung zu selbst. wiss. Arbeiten, n.V.

Winter, Klaus-Peter
 Becker, Gerhard
 Vogel, Klaus
 Winter, Josef

MINERALOGIE

Grundstudium (1.-4. Sem.):

V Mineralogie I (Kristallographie), Mi 14-16 (Vb 17.10.)
PR Übungen zur Mineralogie I, Fr 9-12 (Vb 19.10.)

Glinnemann, Jürgen
 Glinnemann, Jürgen
 Schröpfer, Lothar
 Schröpfer, Lothar

V+PR Polarisationsmikroskopie I: Kristalloptik, Mi 9-11 (Vb 17.10.)

V Geochemisch-analytisches Praktikum,
 1-stdg. n.V. (ab 3. Sem.)

Püttmann, Wilhelm

PR Geochemisch-analytisches Praktikum, 4-stdg. n.V. (ab 3. Sem.)
 (uMv Martus, Peter)

Püttmann, Wilhelm

Hauptstudium (ab 5. Sem.):

Allgemeine und Angewandte Mineralogie:

V+PR Mineralogisches Praktikum für Fortgeschrittene,
 4-stdg. n.V.

Brey, Gerhard
 Glinnemann, Jürgen
 Woodland, Alan

V Kristallographie I (Einführung in die Kristallchemie),
 Mo 16-18 (Vb 22.10.)

Glinnemann, Jürgen
 Brey, Gerhard
 Glinnemann, Jürgen
 Woodland, Alan

S Kristallographisches und Petrologisches Seminar,
 Di 17-18 (Vb 23.10.)

V Einführung in die Thermodynamik für Geowissenschaftler,
 3-stdg. n.V.

Woodland, Alan

Ü zur Thermodynamik, 1-stdg. n.V.

Woodland, Alan

E Petrologische Exkursion, 6 Tage n. Ank.

Brey, Gerhard

Woodland, Alan

Höfer, Heidi

KO Geowissenschaftliches Kolloquium, Mi 17-18; Dozenten:
 der Geologie, Mineralogie u. Paläontologie

Gem.-Veranst.

Hauptstudium (ab 5. Sem.):

Kristallographie:

PR Kristallographisches Praktikum, 2-stdg. n.V.
V Kristallographie II: Strukturlösungen, Di 10-12 (Vb 16.10.)
V Kristallchemie II (Struktur u. Eigenschaften), 2-stdg. n.V.
 (ab 6. Sem.)

Glinnemann, Jürgen
 Paulus, Erich

Glinnemann, Jürgen

Hauptstudium (ab 5. Sem.):

Petrologie - Geochemie - Umweltanalytik:

V Isotopengeologie, Fr 10-12 (Vb 19.10.)
Ü zur Isotopengeologie, 1-stdg. n.V.

Brey, Gerhard

Brey, Gerhard

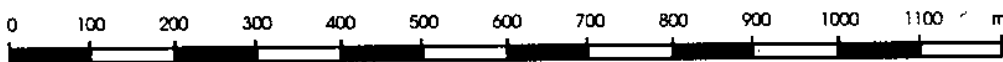

seit 1903

Landkarten Schwarz

Topographische Karten, Geologische Karten
 Straßenkarten, Stadtpläne, Reiseführer
 Radfahr- und Wanderkarten, Globen, CD ROM

2x in Frankfurt am Main
 Eckenheimer Landstraße 36, Telefon 069/553869
 Berliner Straße 72/Gr. Hirschgraben, Telefon 069/287278
 Telefax 069/5975166, Netz www.landkarten-schwarz.de

Offizielle Vertriebsstelle Hessisches Landesvermessungsamt



Fb 11

- V** Mineralogie, Materialkunde und Untersuchungsmethoden von archäologischen Funden – Vertiefung (für Mineralogen und Nebenfächler), 2-stdg. n.V. **Brey, Gerhard**
Klein, Sabine
- V** Eisen im geologischen Kreislauf, 1-stdg. n.V. **Woodland, Alan**
- V** Petrologie der magmatischen Gesteine, Di 13-15 (Vb 23.10.) **Stachel, Thomas**
- Ü** zur Petrologie der magmatischen Gesteine, 1-stdg. n.V. **Stachel, Thomas**
- PR** Isotopen- und Spurenelementanalytik mit ICP-MS, 2-stdg. n.V. **Lahaye, Yann**
Stachel, Thomas
- V** Haupt- und Spurenelementanalytik mit der Mikrosonde, 2-stdg. n.V. **Höfer, Heidi**
- PR** zur Elektronenstrahlmikrosonde, 2-stdg. n.V. **Höfer, Heidi**
- V+E** Anorganische Bindemittel – Zement-Kalk-Gips (für Mineralogen und Nebenfächler), 2-stdg. n.V. **Droll, Klaus**
- V** Mars, 1-stdg. n.V. **Gessmann, Christine**
- V+Ü** Einführung in die Edelsteinkunde (für Mineralogen und Nebenfächler), Di 15-17 (Vb 16.10.) **Steinberg, Holger-Kai**
- KO** Archäologische Analytik, Kolloquium des Graduiertenkollegs, Do 17-19; Dozenten des Fachbereichs Geowissenschaften/ Geographie **Gem.-Veranst.**
- V** Schadstoffe in Böden und Gewässern II, Mi 10-12 (Vb 17.10.) **Püttmann, Wilhelm**
- V** Geochemische Umweltanalytik I, Do 14-16 (Vb 18.10.) **Püttmann, Wilhelm**
- S** zur Umweltgeochemie, Do 16-17 (Vb 25.10.) **Püttmann, Wilhelm**
- V** Biomarker: Analytik und Anwendung (Teil II), 2-stdg. n.V. **Otto, Angelika**
- S** Umweltchemisches Seminar, Mi 13-15 (ab 6. Sem.) **Gem.-Veranst.**
- V+Ü** Polarisationsmikroskopie V (Erzmikroskopie), Kompaktkurs, 2-stdg. n.V. **Zereini, Fathi**
Anleitung zu selbst. wiss. Arbeiten, ganztg. tgl. **Brey, Gerhard**
Anleitung zu selbst. wiss. Arbeiten, ganztg. tgl. **Püttmann, Wilhelm**
Anleitung zu selbst. wiss. Arbeiten, ganztg. tgl. **Woodland, Alan**

METEOROLOGIE

Die Vorbesprechung für alle Veranstaltungen findet am 16.10. um 14 h c.t. im Großen Geowiss. Hörsaal, Senckenberganlage 34, statt.

Grundstudium:

- V+Ü** Mathematischer Vorkurs für das Meteorologiestudium (Haupt- u. Nebenfachstud.), Di 13-14 (Vb 23.10.) (1. Sem.) **Herbert, Fritz**
- V** Einführung in die Meteorologie I: Allgemeine Meteorologie, Di 14-16 (Vb 23.10.) (ab 1. Sem.) **Schmidt, Ulrich**
- Ü** zur Einführung in die Meteorologie I, 1-stdg. n.V. (ab 1. Sem.) **Schmidt, Ulrich**
- V+Ü** Einführung in die Meteorologie III: Klimatologie, Di 14-16 (Vb 23.10.) (ab 3. Sem.) **Schönwiese, Christian-D.**
- V+Ü** Wetterbesprechung, Fr 14-15 (Vb 19.10.) (alle Sem. u. Mitarbeiter) **N. N.**

Hauptstudium:

- V** Budgets und Trends von Spurengasen in der Stratosphäre, 1-stdg. n.V. (ab 5. Sem.) **Engel, Andreas**
- V** Barotrope und barokline Instabilität, 1-stdg. n.V. (ab 6. Sem.) **Frisius, Thomas**
- V** Atmosphärische Dynamik I (Energetik und Thermodynamik), Mi Do 13-15 (Vb 18.10.) (ab 5. Sem.) **Herbert, Fritz**
- Ü** zur Vorlesung Atmosphärische Dynamik I, 3-stdg. n.V. (uMv Frisius, Thomas) **Herbert, Fritz**
- V** Chemie der Atmosphäre I, Do 8-10 (ab 5. Sem.) **Jaeschke, Wolfgang**
- V** Methoden der Fernerkundung, Fr 15-17, 14-tgl. (Vb 2.11.) **Schmetz, Johannes**
- V** Atmosphärische Optik, 1-stdg. n.V. (ab 5. Sem.), 2-stdg. in der 2. Semesterhälfte, s. Aush. **Schmidt, Ulrich**
- V** Klimaänderungen (Datenanalyse, Prozesse, anthrop. Beeinflussung), 2-stdg. n.V. (ab 5. Sem.) **Schönwiese, Christian-D.**
- V+Ü** Praktische Statistik, 2-stdg. n.V. (ab 5. Sem.) **Schönwiese, Christian-D.**
- V** Austausch zwischen Stratosphäre und Troposphäre, 1-stdg. n.V. (ab 6. Sem.) **Volk, Michael**
- S** Meteorologisches Seminar (mit LNW), Di 17-19 (s. Aush.) (ab 5. Sem.) **Herbert, Fritz**
- S** Theorie-Seminar, 1-stdg. (s. Aush.) **Herbert, Fritz**
- S** Klima-Seminar (Forschungssem.), 2-stdg. n.V. **Schönwiese, Christian-D.**
- S** Umweltchemisches Seminar, Mi 13-15 (s. Aush.) **Jaeschke, Wolfgang**
Püttmann, Wilhelm
Schmidt, Ulrich

- S** für Diplomanden und Doktoranden, Di 17-19 (ab 7. Sem.)
Herbert, Fritz
Schmidt, Ulrich
Schönwiese, Christian-D.
- PR** Fortgeschrittenenpraktikum, 4-stdg. n.V. (ab 7. Sem.)
Herbert, Fritz
Schmidt, Ulrich
Schönwiese, Christian-D.
- KO** Meteorologisches Kolloquium, Do 16.30-18 (ab 7. Sem.)
Herbert, Fritz
Schmidt, Ulrich
Schönwiese, Christian-D.

Betreuung von Diplom- und Doktorarbeiten:

- Ü** Anleitung zu wiss. Arbeiten, n.V.
Georgii, Hans-Walter
- Ü** Anleitung zu wiss. Arbeiten, n.V.
Herbert, Fritz
- Ü** Anleitung zu wiss. Arbeiten, n.V.
Schmidt, Ulrich
- Ü** Anleitung zu wiss. Arbeiten, n.V.
Schönwiese, Christian-D.

GEOPHYSIK

Die Vorbesprechung für alle Veranstaltungen findet am 16.10. um 14 h c.t. im Großen Geowissenschaftlichen Hörsaal, Senckenberganlage 34, statt.

Grundstudium:

- V** Einführung in die Geophysik I, Do 8.30-10 (1.-3. Sem.)
Schmeling, Harro
- Ü** z. Vorl., Fr 13-14
Schmeling, Harro

Hauptstudium:

- V** Physik der Magmen und Vulkane, Do 10-11 (ab 5. Sem.)
Bagdassarov, Nikolai
- V** Angewandte Seismik, Do 8.30-10 (ab 5. Sem.)
Junge, Andreas
- Ü** z. Vorl., 1-stdg. n.V.
Junge, Andreas
- V** Spektralanalyse von Zeitreihen, 2-stdg. n.V. (ab 5. Sem.)
Junge, Andreas
- V** Physik der Lithosphäre, 2-stdg. n.V. (ab 3. Sem.)
Marquart, Gabriele
- V+Ü** Digitale Signalverarbeitung I, Mi 14-17 (5.-8. Sem.)
Müller, Gerhard
- V+Ü** Rekonstruktion von Strukturen aus Wellenfeldern,
3-stdg. n.V. (ab 6. Sem.)
Forbriger, Thomas
- V** Magnetfeld der Erde, Di 8-10 (3.-8. Sem.)
Müller, Gerhard
- Ü** z. Vorl., 2-stdg., 14-tgl. n.V.
Schmeling, Harro
- Ü** Seismologische Auswerteübungen, 3-stdg. n.V.
Baier, Bodo
- S** Geophysikalisches Seminar, Di 14-16 (ab 5. Sem.); Junge, Andreas;
Müller, Gerhard; Schmeling, Harro; Forbriger, Thomas
Gem.-Veranst.
- PR** Geophysikalisches Laborpraktikum, 3-stdg. n.V. (5.-8. Sem.)
Schmeling, Harro
Bagdassarov, Nikolai
Berckhemer, Hans

- KO** Geophysikalisches Kolloquium, Do 17-19 (ab 4. Sem.);
Berckhemer, Hans; Junge, Andreas; Müller, Gerhard;
Schmeling, Harro
Gem.-Veranst.
- KO** des Graduierten Kollegs „Archäologische Analytik“, Do 17-19;
Doz. des Fb 11 und Fb 8
Gem.-Veranst.

Betreuung von Diplom- und Doktorarbeiten:

- Ü** Anleitung zu wiss. Arbeiten, n.V.
Junge, Andreas
- Ü** Anleitung zu wiss. Arbeiten, n.V.
Müller, Gerhard
- Ü** Anleitung zu wiss. Arbeiten, n.V.
Schmeling, Harro

**GEOGRAPHIE
TEILBEREICH ANTHROPOGEOGRAPHIE**

Institut für Kulturgeographie, Stadt- und Regionalforschung, Institut für Wirtschafts- und Sozialgeographie und Institut für Didaktik der Geographie (s. auch Verant. d. Inst. f. Physi-sche Geographie).

DG: Inst. f. Didaktik d. Geographie, Schumannstr. 58; KSR: Inst. f. Kulturgeographie, Stadt- u. Regionalforschung, Senckenberganlage 36; WSG: Inst. f. Wirtschafts- u. Sozialgeographie, Dantestr. 9; GEOHÖR: Geowissenschaftl. Hörsaal, Senckenberganlage 34; CIP: Computerraum i. Inst. f. KSR, Senckenberganlage 36.

Die Vorbesprechungen bzw. Themenvergabe für die einzelnen Veranstaltungen finden in der letzten Semesterwoche des vorhergehenden Semesters statt.

Für Hörer aller Semester:

Orientierungsveranstaltung für Studienanfänger, 16.10.,
9 c.t.-10 (1. Sem.), GEOHÖR

Gem.-Veranst.

Lehramt an Gymnasien (L3):

- V Historische und Politische Geographie von Mexican Amerika,
Mi 10-12 (Vb 17.10.), R 204/5 DG **Albrecht, Volker**

Grundstudium (1.-4. Semester):**für Studenten der Studiengänge „Diplom“ und Lehramt an Gymnasien“ (L3):**

- V Bevölkerungs- und Sozialgeographie, Di Do 10-11, GEOHÖR, **Wolf, Klaus**
 V Wirtschaftsgeographie, Mi 10-12, GEOHÖR **Schamp, Eike W.**
 V+Ü Statistik für Geographen, Do 9-12, R 6/11 **Schickhoff, Irmgard**
 P+E Einführung in das Grundstudium der Geographie,
Di Mi 8-10; Neumer, Marion; Ries, Johannes;
Schamp, Eike W.; N. N., KSR, R 308 **Gem.-Veranst.**
 P Basistexte der Geographie, Di 14-16, R 6/11 **Runge, Jürgen**
Wolf, Klaus
 P Anthropogeographie, Di 16-18, KSR, R 6/11 **Tharun, Elke**

Hauptstudium:**Für Studenten der Studiengänge „Diplom“ und Lehramt an Gymnasien“ (L3):**

- S+E Hauptseminar Anthropogeographie: Bevölkerungs- und
Sozialgeographie, Do 16-18, R 6/11 **Wolf, Klaus**
 S+PR Projekt Anthropogeographie mit Geländepraktikum:
„Soziale Stadt“, Teil II, Mo 10-13, R 1 **Tharun, Elke**
 S+PR Projekt Anthropogeographie mit Geländepraktikum:
Schnittstelle Rhein-Main-Gebiet – Geographie der
Transportlogistik, Teil I, s. Aush., WSG **Bertram, Heike**
 S Angewandte Geographie und Raumforschung (bes. f. Dipl.,
Dokt. u. Staatsexamenskandidaten), Mi 16-18, R 6/11 **Wolf, Klaus**
 S Forschungsseminar: Neue Konzepte in der Wirtschafts-
geographie, Di 16-18, R 101 WSG **Bathelt, Harald**
 S Forschungsseminar: Handlungsspielraum der Kommunen;
Di 10-12, R 1 **Tharun, Elke**
 S Forschungsseminar: Innovative Regionen,
Mi 14-16, R 308 **Schickhoff, Irmgard**
 S+E Hauptseminar: *Ökonomische Strukturen und Politik*
europäischer Metropolen unter dem Einfluss des
EU-Binnenmarktes, Mi 14-16 (evtl. Blockveranst.), R 101 WSG **Schamp, Eike W.**
 Ü Einführung in statistische und GIS-Anwendungen in der
Anthropogeographie, Do 9-12, CIP-Pool/R 101 WSG **Bathelt, Harald**
 Ü+E Planungsrecht für Geographen, s. Aush. **Depner, Heiner**
 E 1 Tag zur Ü, s. Aush. **Trinklein, Jürgen**
 Ü Luftbilddauswertung und Fernerkundung, s. Aush. **Trinklein, Jürgen**
 S Probleme der Stadt- und Regionalforschung (bes. f. Dipl.;
Dokt. u. Staatsexk.), Mi 16-18, R 6/11 **Müller-Haude, Peter**
Tharun, Elke
 S Theorie und Empirie in Industrie- und Verkehrsgeographie
(bes. f. Dipl., Dokt. u. Staatsexk.), Mi 16-18, R 6/11 **Schickhoff, Irmgard**
 S Theorie und Empirie der wirtschaftsgeographischen Forschung
(bes. f. Dipl. u. Dokt., n.V.) **Schamp, Eike W.**
 S Wirtschaftsgeographische Aspekte technologischen und
gesellschaftlichen Wandels: Theorie und Empirie
(bes. f. Dipl. u. Dokt.), n.V. **Bathelt, Harald**
 E 3 Exkursionstage zum S **Schamp, Eike W.**
 E 3 Exkursionstage zum S **Wolf, Klaus**
- Spezielle Veranstaltungen für Wirtschaftswissenschaftler:**
- Ü Wirtschaftsgeographie I, Do 14-16, R 101 WSG **Bathelt, Harald**
 E 1 Tag in Verbindung mit Ü **Bathelt, Harald**
 P Wirtschaftsgeographie II mit „Grosser Exkursion“, s. Aush. **N. N.**
 S Wirtschaftsgeographie III, Blockveranst. **Schamp, Eike W.**

TEILBEREICH DIDAKTIK**Spezielle Veranstaltungen für das Lehramt an Gymnasien (L 3):****Grundstudium:**

- V Einf. i. d. Didaktik der Geographie (L3 ab 2. Sem.), Mo 10-12
(Vb 15.10.), R s. Aush. DG **Hasse, Jürgen**
 Ü Themen der Sekundarstufe 2, Do 14-16 (Vb 18.10.), R 203 DG **Müller, Christoph**

Lehramt an Grund- (L1), Haupt- und Realschulen (L2), Sonderschulen (L5) und Gymnasien (L3):

- S Einführung in die Geographie (L1), Mo 10-12 (Vb 15.10.),
R s. Aush. DG **Wieland, Jürgen**
- S Einführung i.d. Physische Geographie, Anfängerübung I für L2/5,
Mo 16-18 (Vb 15.10.), R 203 **Denzer, Vera**

Grund- und Hauptstudium:

- V Historische und Politische Geographie von Mexican America,
Mi 10-12 (Vb 17.10.), R 204/5 **Albrecht, Volker**
- V Einf. i.d. Didaktik der Geographie (L1 u. L3 ab 2. Sem.,
L2/5 ab 3. Sem.), Mo 10-12 (Vb 15.10.), R s. Aush. DG **Hasse, Jürgen**
- Ü Ist die Großstadt noch bei Sinnen?, Mi 14-16 (Vb 17.10.), R 203 **Bischoff, Werner**
Wucherpfeffnig, Claudia
- Ü Fachdidaktik: Gesteinsbestimmung II,
Do 10-12 (Vb 18.10.), R 203 **Bischoff, Werner**
Wieland, Jürgen
- Ü Themen der Sekundarstufe 2, Do 14-16 (Vb 18.10.), R 203 **Müller, Christoph**

Hauptstudium:

- S Fachdidaktik: Lebensräume im US-amerikanischen Film,
Di 14-16 (Vb s. Aush. DG), R 204/5 DG **Albrecht, Volker**
- S Mediendidaktik: Neue Medien und Wissensmanagement,
Di 16-18 (Vb s. Aush. DG) (pers. Anm.), R 204/5 **Albrecht, Volker**
Tillmann, Alexander
- Ü Wissenschaftstheorie und Geschichte der Geographie und
des Geographieunterrichts, Mi 14-16 (Vb 17.10.), R 204/5DG **Albrecht, Volker**
- S Erhaltende Kulturlandschaft: Inhalte – Öffentlichkeitsarbeit –
Managementkonzepte, Di 16-18, R 204/5 DG **Hasse, Jürgen**
Denzer, Vera
- S Umwelt- und Raumwahrnehmung; Di 14-16 (Vb 16.10.),
R 9/10 DG **Hasse, Jürgen**

Vorbereitung auf das Schulpraktikum im Frühjahr 2002:

- Ü Kinder begegnen räumlichen Phänomenen,
Mo 12-14 (Vb 15.10.), R 9/10 **Hasse, Jürgen**
- Ü Bilingual EK/E und Moderne Medien (L3), Mo 10-12
(Vb 15.10.), R 203 **Müller, Christoph**
- Ü Handlungsorientierter Unterricht im Schulalltag,
Do 14-16 (Vb 18.10.), R 204/5 **Wieland, Jürgen**

PHYSISCHE GEOGRAPHIE

Aus Kapazitätsgründen können die Studiengänge Lehramt an Gymnasien und Diplom nicht getrennt angeboten werden. Alle Veranstaltungen, im folgenden unter Lehramt an Gymnasien und Diplom gemeinsam aufgeführt, gelten für beide Studiengänge gleichermaßen und sind austauschbar.

Die mit (L3) und/oder (Dipl.) gekennzeichneten Veranstaltungen sind Pflicht- bzw. Wahlpflichtveranstaltungen des Studiengangs Lehramt an Gymnasien oder Diplom.

Wegen unzureichender Lehrkapazität können bestimmte Lehrveranstaltungen für Studienanfänger nur im Wintersemester angeboten werden.

GeoH: Geowissenschaftlicher Hörsaal, Senckenberganlage 34; 308, 6/11, 1: Räume im Inst. für Physische Geographie (PhG), Senckenberganlage 36; 205: Seminarraum in der Georg-Voigt-Str. 16 (Hydrologie); PhG: Physische Geographie; a. St.O. = alte Studienordnung, n. St.O. = neue Studienordnung.

Lehramt an Gymnasien und Diplom:

Grundstudium (1.-4. Sem.):

- V Orientierungsveranstaltung f. Anfänger, 16.10., 9-10 (1. Sem.), GeoH **Gem.-Veranst.**
zur Physischen Geographie: Mittelmeerraum, Do 13-14
(Vb 18.10.) (ab 1. Sem.), GeoH **Ries, Johannes**
- V zur Physischen Geographie: Südostasien, Do 9-10 (Vb 18.10.)
(ab 1. Sem.), GeoH **Stein, Norbert**
- P+E Einführung in das Studium der Geographie (n. St.O.) (Dipl.),
Di Mi 8.30-10 (Vb 17.10.) (ab 1. Sem.) (uMv Neumer, Marion) **Ries, Johannes**
Schamp, Eike W.
N. N.
- P Basistexte der Geographie (n. St.O.) (Dipl.), Di 14-16
(ab 1. Sem.), 6/11 **Runge, Jürgen**
Wolf, Klaus
- V Relief und Boden (n. St.O.) (Dipl.), Di Do 12-13 (Vb 16.10.)
(ab 1. Sem.), GeoH **Runge, Jürgen**
- V Klimageographie (n. St.O.), Di Do 11-12 (Vb 16.10.)
(ab 2. Sem.), GeoH **Andres, Wolfgang**

Fb 11

P	dazu: P Klimageographie (n. St.O.) = Übung zur Physischen Geographie; Klimageographie (a. St.O.), Do 14-16 (Vb 18.10.), 308	Andres, Wolfgang
V	Vegetationsgeographie (n. St.O.), Mi 12-14 (Vb 17.10.) (ab 1. Sem.), GeoH	Stein, Norbert
Ü	zur Physischen Geographie: Hydrogeographie (a. St.O.) (Dipl.) (Geländeveranst.), 4 Tage, ganztg. (Blockveranst.) (2.-4. Sem.)	Moldenhauer, Klaus-M.
Ü	Einführung in die Kartographie (a. St.O.) (L3 u. Dipl.), Mi 10-12 (Vb 17.10.) (1.-4. Sem.), 308	Bär, Werner-F.
Ü	Karte und Luftbild als Arbeitsmittel in der Geographie (a. St.O.) (L3 u. Dipl.), Mi 12-14 (Vb 17.10.) (2.-4. Sem.), 6/11 (uMv Neumer, Marion)	Runge, Jürgen
P+E	Proseminar Physische Geographie (mit 3 Exkursionstagen) (a. St.O.) (L3 u. Dipl.), Do 8.30-10 (Vb 18.10.) (ab 3. Sem.), 308	Runge, Jürgen
	Hauptstudium (a. St.O.):	
V	zur Physischen Geographie: Mittelmeerraum, Do 13-14 (Vb 18.10.) (ab 1. Sem.), GeoH	Ries, Johannes
V	zur Physischen Geographie: Südostasien, Di 9-10 (Vb 23.10.) (ab 1. Sem.), GeoH	Stein, Norbert
Ü	Luftbildauswertung und Fernerkundung (Dipl.), Do 12-14 (Vb 18.10.) (ab 5. Sem.), 6/11	Marzoff, Irene
Ü	Fernerkundung und geographische Informationssysteme, Teil I (Blockveranst.), 5 Tage, gztg. (ab 5. Sem.) (s. Aush.), PhG	Marzoff, Irene
Ü	Fernerkundung und geographische Informationssysteme, Teil II, 4-stdg.; 14-tgl. n.V. (ab 5. Sem.) (s. Aush.), PhG	Marzoff, Irene
Ü	Karteninterpretation (Dipl.), Mi 15-16 (Vb 17.10.) (ab 5. Sem.), 6/11	Andres, Wolfgang
Ü	Kartographische Übungen für Fortgeschrittene, Di 10-12 (Vb 16.10.) (ab 5. Sem.), 6/11	Bär, Werner-F.
Ü	Die Böden der Tropen und Probleme ihrer Nutzung, 2-stdg. n.V. (s. Aush.), PhG	Weltner, Konstanze
S	Hauptseminar: Schnee und Eis in der Nordhemisphäre (L3 u. Dipl.), Di 12-14 (Vb 16.10.) (ab 5. Sem.), 308	Stein, Norbert
S	Hauptseminar: Physiogeogr. Aspekte Südafrikas (L3 u. Dipl.), Mi 16-18 (Vb 17.10.) (ab 5. Sem.), 1	Runge, Jürgen
S	Hauptseminar: Globaler Wandel (L3 u. Dipl.), Di 14-16 (Vb 16.10.) (ab 5. Sem.), 308	Andres, Wolfgang
S	Projekt Physische Geographie mit Geländepraktikum (Dipl.), Teil III: Laborübungen, 6 Tage, ganztg. n.V. (ab 5. Sem.) (Kurs Stein WS 2000/01), Labor	Stein, Norbert
S	Forschungsseminar Physische Geographie, Mo 12-14 (Vb 15.10.) (ab 5. Sem.); Andres, Wolfgang; Ries, Johannes; Runge, Jürgen; Stein, Norbert; Thiemeyer, Heinrich, 308	Gem.-Veranst.
E	Arbeitsexkursion für Fortgeschrittene und Graduierte (ab 5. Sem.) ganztg. n.V.	Andres, Wolfgang
	ganztg. n.V.	Ries, Johannes
	ganztg. n.V.	Runge, Jürgen
	ganztg. n.V.	Stein, Norbert
	Anleitung zu selbst. wiss. Arbeiten, n.V.	Andres, Wolfgang
	Anleitung zu selbst. wiss. Arbeiten, n.V.	Runge, Jürgen
	Anleitung zu selbst. wiss. Arbeiten, n.V.	Stein, Norbert
KO	Physisch-geographisches Kolloquium, Di 17-18 n.V. (s. Aush.), 308	Gem.-Veranst.

BODENKUNDE ALS NEBENFACH FÜR STUDIERENDE DES DIPLOMSTUDIENGANGS

Vordiplom:

V	Grundlagen der Bodenkunde, Do 10-12 (ab 1. Sem.), 308	Scholten, Thomas
----------	-------------------------------------------------------	-------------------------

Diplom:

S	Seminar I: Die Böden Europas, 2-stdg. n.V. (ab 5. Sem.) (uMv Radtke) (s. Aush.)	N. N.
S	Seminar II: Bodenkunde in der praktischen Anwendung, 2-stdg. n.V. (Blockveranst.) (ab 5. Sem.) (s. Aush.)	N. N.
	Anleitung zu selbst. wiss. Arbeiten, n.V.	Thiemeyer, Heinrich

HYDROLOGIE ALS NEBENFACH FÜR STUDIERENDE DES DIPLOMSTUDIENGANGS

Vordiplom:

V	Fließgewässer, Fr 10-12 (Vb 19.10.) (ab 1. Sem.), 205	Brinkmann, Wilhelm
Ü	dazu: Übung, 1-stdg. n.V. (ab 1. Sem.) (s. Aush.), PhG	Zober, Steffen
V	Hydrologischer Kreislauf, Fr 14-16, 14-tgl. (Vb 19.10.) (ab 1. Sem.), 205	Hofius, Karl
Ü	dazu: Übung, 1-stdg. n.V. (ab 1. Sem.) (s. Aush.), PhG	Zober, Steffen
S	Hydrologisches Seminar, 2-stdg. n.V. (ab 2. Sem.) (s. Aush.), PhG	Brinkmann, Wilhelm

Diplom:

Ü	Hydrologische Übungen III (Labor), 3-stdg. n.V. (Blockveranst.) (ab 5. Sem.) (s. Aush.), PhG	Brinkmann, Wilhelm
Ü	Limnologische Übungen (= Hydrologische Übungen III), 2-stdg. n.V. (ab 5. Sem.) (s. Aush.), PhG	Bernerth, Haide Tobias, Wolfgang
S	Hydrologisches Oberseminar, 2-stdg. n.V. (ab 5. Sem.) (s. Aush.)	Brinkmann, Wilhelm
KO	Diplomanden/Doktoranden-Kolloquium, 2-stdg. n.V. (s. Aush.), PhG	Brinkmann, Wilhelm Brinkmann, Wilhelm Tobias, Wolfgang
	Anleitung zu selbst. wiss. Arbeiten, n.V.	
	Anleitung zu selbst. wiss. Arbeiten, n.V.	

FACHBEREICH 12: MATHEMATIK

Studienberatung für Diplom: Robert-Mayer-Str. 6-10: Fischlin, Roger, Mo n.V., Zi. 707, Tel. 7 98-2 34 24; Grossmann, Steffen, Di 10-11, Zi. 104, Tel. 7 98-2 39 27; Kauffmann, Lars, Mi 10-12, Zi. 703, Tel. 7 98-2 36 71; Prof. Metzler, Wolfgang, n.V., Zi. 211, Tel. 7 98-2 35 24; Schork, Matthias, Di 14-16, Zi. 804, Tel. 7 98-2 88 57; Spengler, Andreas, Fr 14-15, Zi. 220, Tel. 7 98-2 34 08.

Studienberatung für Lehramtskandidaten L1 und L2; Dr. Grathwohl, Manfred, Mi 10.30-11.30, Senckenberganlage 11, Tel. 7 98-2 35 39. Studienberatung für Lehramtskandidaten L3: Kreß, Corina, Mi 10-11, Senckenberganlage 9, Zi. 105, Tel. 7 98-2 27 57; Prof. Metzler, Wolfgang, Mo 9-10, Robert-Mayer-Str. 6-8, Zi. 211, Tel. 7 98-2 35 24.

Orientierungsveranstaltung für Studienanfänger (Diplom u. L3): 8.-12.10.; Beginn am 8.10., 10 Uhr in Hörsaal H 2, Hörsaalgebäude Gräfstraße.

Die neueste Ausgabe dieses Vorlesungsverzeichnisses finden Sie auch im Internet unter: <http://www.math.uni-frankfurt.de/math/teach/teach.html>.

STUDIENGÄNGE DIPLOM IN MATHEMATIK UND LEHRAMT AN GYMNASIEN (L3)

Vorlesungen und Übungen:

V	Lineare Algebra I, Mo Do 8-10 (Vb 15.10.) (1. Sem.)	Bieri, Robert
Ü	zur Vorlesung, 2-stdg. n.V. (1. Sem.)	Bieri, Robert
V	Elementare Geometrie (Ergänzung zu LA I), Mi 8-10 (Vb 17.10.) (1. Sem.)	Bieri, Robert
V	Analysis I, Di Fr 8-10 (Vb 16.10.) (1. Sem.Math./1.Sem.Inform.)	Weidmann, Joachim
Ü	zur Vorlesung, 2-stdg. n.V. (Vb n.V.)	Weidmann, Joachim
V	Lineare Algebra u. Analytische Geometrie II, Mo Do 8-10 (Vb 15.10.) (ab 2. Sem.)	Burde, Gerhard Burde, Gerhard
Ü	zur Vorlesung, n.V.	
V	Konvexität mit Anwendungen, Fr 12.30-14 (Vb 19.10.) (ab 2. Sem.)	Dinges, Hermann
V	Analysis II, Di Fr 8-10 (Vb 16.10.) (ab 2. Sem.)	Reichert-Hahn, Marianne
Ü	zur Vorlesung n.V. (Vb 16.10.)	Reichert-Hahn, Marianne
V	Analysis III, Gewöhnliche Differentialgleichungen, Di Fr 8-10 (Vb 16.10.) (3. Sem.)	Baumeister, Johann
Ü	zur Vorlesung, n.V.	Baumeister, Johann
V	Stabilität und Stabilisierung linearer Systeme, Mi 10-12 (Vb 17.10.) (ab 3. Sem.)	Grüne, Lars
Ü	zur Vorlesung, n.V.	Grüne, Lars

Fb 12

V	Topologie I, Di Fr 10-12 (Vb 16.10.) (ab 3. Sem.)	Johannson, Klaus
V	Mathematische Logik, Mo Do 10-12 (Vb 15.10.) (ab 3. Sem.)	Luckhardt, Horst
Ü	zur Vorlesung, Mo 12-14 (Vb 15.10.) (ab 3. Sem.)	Luckhardt, Horst
V	Einführung in die Numerische Mathematik, Mo Do 10-12 (Vb 15.10.) (3. Sem.)	Müller, Karl H.
Ü	zur Vorlesung „Einführung in die Numerische Mathematik“ ist das Mathematische Praktikum, s. PR.	Müller, Karl H.
V	Algorithmische Geometrie mittels Gittern, Mi Fr 10-12 (Vb 17.10.) (ab 3. Sem.)	Hainer, Karl
Ü	zur Vorlesung, 2-stdg. n.V.	Schnorr, Claus P.
V	Algebra und Zahlentheorie, Di Mi 14-16, Fr 14-15 (Vb 16.10.) (ab 3. Sem.)	Schnorr, Claus P.
Ü	zur Vorlesung, Fr 15-16	Schwarz, Wolfgang
V	Distributionentheorie und Anwendungen, Mi 14-16, Fr 10-12 (ab 4. Sem.)	Schwarz, Wolfgang
Ü	zur Vorlesung, 2-stdg. n.V.	Constantinescu, Florin
V	Statistik, Mo Do 10-12 (Vb 15.10.) (ab 5. Sem.)	Constantinescu, Florin
Ü	zur Vorlesung, n.V.	Wakolbinger, Anton
V	Gruppentheorie, Di Fr 10-12 (Vb 16.10.) (ab 5. Sem.)	Wakolbinger, Anton
V	Höhere Stochastik, Di Fr 10-12 (Vb 16.10.) (ab 5. Sem.)	Behr, Helmut
Ü	zur Vorlesung, n.V.	Kersting, Götz
V	Stochastische Numerik, Mo 10-12 (Vb 15.10.) (5. Sem.)	Kersting, Götz
Ü	zur Vorlesung, 2-stdg. n.V.	Kloeden, Peter E.
V	Numerische Methode für Anfangswertaufgaben, Do 10-12 (5. Sem.)	Kloeden, Peter E.
Ü	zur Vorlesung, 2-stdg. n.V.	Kloeden, Peter E.
V	Integrationstheorie II, Mi 11-12 (Vb 24.10.) (ab 5. Sem.)	Schwarz, Wolfgang
V	Probabilistische Zahlentheorie, Di 8-10 (Vb 16.10.) (ab 5. Sem.)	Steuding, Jörn
V	Riemannsche Flächen II, Mi 8-10 (Vb 17.10.) (ab 6. Sem.)	Wolfart, Jürgen
Praktika und Kurse:		
V	Einführung in Unix, Vorsemerkurs 1.-12.10., Mo-Fr 13-14 (Vb 1.10.) (alle Sem.)	Bauer, Peter J.
PR	zur Einführung in Unix, 2.-12.10., Mo-Fr 10-13 (Vb 2.10.) (alle Sem.)	Bauer, Peter J.
V	Einführung in Maple, Vorsemerkurs 1.-12.10., 1.10.: 9-12; 2.-12.10.: Mo-Fr 9-10 (alle Sem.)	Hainer, Karl
Ü	zur Vorlesung „Einführung in Maple“, Vorsemerkurs 2.-12.10., Mo-Fr 10-13 (alle Sem.)	Hainer, Karl
PR	Mathematisches Praktikum zur Vorlesung „Einführung in die Numerische Mathematik“ (Voraussetzung: Vorsemerkurs „Einführung in Maple“), Beratung Mo-Fr 13-14 (Vb 15.10.) (ab 3. Sem.)	Hainer, Karl
PR	Finanzmathematik, Fr 14-16 (Vb 19.10.) (ab 5. Sem.)	Müller, Karl H.
		Kersting, Götz
		Wystup, Uwe
Proseminare, Seminare, Arbeitsgemeinschaften und Kolloquia:		
P	Höhere Analysis, n.V. (3. Sem.)	Baumeister, Johann
P	über Analysis, n.V. (Vb 15.10.) (ab 2. Sem.)	Reichert-Hahn, Marianne
S	über algebraische Topologie, 2-stdg. n.V. (pers. Anm. erforderlich)	Bauer, Friedrich W.
S	über Zahlentheorie, Di 16-18 (Vb 16.10.) (ab 5. Sem.)	Behr, Helmut
		Schwarz, Wolfgang
		Wolfart, Jürgen
S	über Gruppentheorie, Do 14-16 (Vb n.V.) (ab 5. Sem.)	Bieri, Robert
		Harlander, Jens
S	Mathematisches Seminar, 2-stdg. n.V. (ab 5. Sem.)	Constantinescu, Florin
S	über Mathematische Physik, Mi 14-16 (ab 5. Sem.)	Groote, Hans F. de
S	Wahrscheinlichkeitstheorie, Mi 12.30-14 (Vb 17.10.) (ab 5. Sem.)	Kersting, Götz
		Wakolbinger, Anton
S	Software für Differentialgleichungen, Do 14-16 (Vb 18.10.) (ab 5. Sem.)	Kloeden, Peter E.
		Müller, Karl H.
S	Mathematisches Seminar, Do 14-16 (Vb 18.10.) (ab 5. Sem.)	Luckhardt, Horst
S	Kryptographie und Komplexität, Mi 14-16 (Vb 17.10.) (ab 5. Sem.)	Schnorr, Claus P.
S	über Analysis, Di 14-16 (Vb 16.10.) (math., phys. ab 5. Sem.)	Weidmann, Joachim
S	Topologisches Seminar, Fr 14-16 (Vb 19.10.) (ab 5. Sem.); Burde, Gerhard; Hog-Angeloni, Cynthia; Johannson, Klaus; Metzler, Wolfgang	
AG	Differentialgleichungen, Di 14-16 (Vb n.V.)	Gem.-Veranst.
		Baumeister, Johann
		Bliedtner, Jürgen
		Kloeden, Peter E.

AG	für Diplomanden und Doktoranden, n.V.	Baumeister, Johann Kloeden, Peter E. Müller, Karl H.
AG	für Examenskandidaten, 2-stdg. (Vb n.V.) (ab 7. Sem.)	Bieri, Robert Harlander, Jens
AG	Algebra, Fr 14-16 (Vb 19.10.) (ab 7. Sem.)	Behr, Helmut
AG	für L3 - Staatsexamen, Mi 10-12 (Vb 17.10.) (ab 7. Sem.)	Behr, Helmut
AG	Algebra u. Topologie (n. bes. Ank.) (ab 7. Sem.)	Bieri, Robert Burde, Gerhard Metzler, Wolfgang
AG	für Diplomanden und Doktoranden, Mi 10-12 (Vb 17.10.) (ab 5. Sem.)	Dinges, Hermann Kersting, Götz Wakolbinger, Anton
AG	Mathematische Physik für Examenskandidaten und Doktoranden, Mi 12-14 (Vb n.V.)	Groote, Hans F. de Weidmann, Joachim
AG	für Examenskandidaten, Fr 10-12 (Vb 19.10.) (ab 5. Sem.)	Hog-Angeloni, Cynthia Metzler, Wolfgang
AG	Mathematische Informatik, Fr 14-16 (Vb 19.10.) (ab 5. Sem.)	Schnorr, Claus P.
KO	Frankfurt MathFinance Colloquium, Do 16-18 (n. bes. Ank.) (ab 5. Sem.); Dinges, Hermann; Kersting, Götz; Schlag, Christian; Wakolbinger, Anton; Wystup, Uwe	Gem.-Veranst. Dinges, Hermann Kersting, Götz Wakolbinger, Anton
KO	Stochastik Kolloquium, Do 14-16 (n. bes. Ank.)	Gem.-Veranst.
KO	Mathematische Kolloquia, Fr 16-19 (n. bes. Ank.); Dozenten der Mathematik	Gem.-Veranst.

STUDIENGÄNGE DIPLOM IN INFORMATIK, PHYSIK UND BIOLOGIE

Informatik:

V	Stochastik für Informatiker, Mi Fr 10-12 (Vb 17.10.) (ab 3. Sem.)	Geiger, Jochen Geiger, Jochen
Ü	zur Vorlesung, n.V.	
V	Einführung in die Numerische Mathematik, Mo Do 10-12 (Vb 15.10.) (ab 3. Sem.)	Müller, Karl H.
PR	Mathematisches Praktikum zur Vorlesung „Einführung in die Numerische Mathematik“ (Voraussetzung: Vorsemesterkurs „Einführung in Maple“), tgl., Beratung Mo-Fr 13-14 (Vb 15.10.) (ab 3. Sem.)	Müller, Karl H. Hainer, Karl

Physik:

V	Mathematik für Physiker I, Mo Do 8-10 (Vb 15.10.) (1. Sem. Physik und Math.)	Dinges, Hermann Dinges, Hermann
Ü	zur Vorlesung, 2-stdg. n.V.	
V	Mathematik für Physiker III, Di Fr 10-12 (Vb 16.10.) (ab 3. Sem.)	Groote, Hans F. de Groote, Hans F. de
Ü	zur Vorlesung, 2-stdg. n.V.	

Biologie:

V	Statistik für Biologen, Mo 8-10 (Vb 15.10.) (Hauptstudium im Diplomstudiengang Biologie)	Ferebee, J. Brooks
----------	------------------------------------------------------------------------------------------	---------------------------

Für Hörer verschiedener Fachbereiche:

V	Einführung in Unix, Vorsemesterkurs 1.-12.10., Mo-Fr 13-14 (Vb 1.10.) (alle Sem.)	Bauer, Peter J. Bauer, Peter J.
PR	zur Einführung in Unix, 2.-12.10., Mo-Fr 10-13 (Vb 2.10.) (alle Sem.)	
V	Einführung in Maple, Vorsemesterkurs 1.-12.10., 1.10.: 9-12; 2.-12.10.: Mo-Fr 9-10 (alle Sem.)	Hainer, Karl
Ü	zur Vorlesung „Einführung in Maple“, Vorsemesterkurs 2.-12.10., Mo-Fr 10-13 (alle Sem.)	Hainer, Karl
V+Ü	Mathematik für Naturwissenschaftler I, Mo Di Do 10-11 (Vb 15.10.) (1. Sem.)	Hainer, Karl
V	Mathematik für Pharmazeuten, Do 12-14 (Vb 18.10.) (1. u. 2. Sem.)	Hainer, Karl
Ü	zur Vorlesung „Mathematik für Pharmazeuten“, Parallelgruppen, Di 12-13 (1. Sem.)	Hainer, Karl
Ü	zur Vorlesung „Mathematik für Pharmazeuten“, Parallelgruppen, Mo 12-13 (2. Sem.)	Hainer, Karl

STUDIENGÄNGE FÜR LEHRÄMTER AN GRUND-, HAUPT-, REAL- UND SONDERSCHULEN (L1, L2, u. L5)

Wf : Wahlfach Mathematik für die Lehrämter an Grundschulen (L1, Fach 1-10), Haupt- und Realschulen (L2) bzw. Sonderschulen (L5); Nf : Nebenfach Mathematik für das Lehramt an Grundschulen (L1, Fach 1-4); Gym : Studiengang für das Lehramt an Gymnasien (L3); Vermerk „pers. Anm.“: Für die so gekennzeichneten Veranstaltungen sollten Sie sich in Listen eintragen, die ab Juni im Sekretariat des Instituts für Didaktik der Mathematik vorliegen.

Pflichtveranstaltungen ohne pers. Anm.:

V	Grundlagen d. Mathematikunterricht. i.d. Primarstufe I, Di 14-16 (Vb 16.10.) (ab 1. Sem.) (L1-Nf)	Krummheuer, Götz
Ü	z. Vorl., 1-stdg. n.V.	Krummheuer, Götz
V	Mathematik I, Di Do 8-10 (Vb 16.10.) (1./2. Sem.) (L1-, L2-, L5-Wf)	Wolfart, Jürgen
Ü	z. Vorl., 2-stdg. n.V.	Wolfart, Jürgen
V	Mathematikunterricht in der Primarstufe I, Do 10-12 (Vb 18.10.) (ab 2. Sem.) (L1-Nf, L1-Wf)	Krummheuer, Götz
Ü	z. Vorl., 1-stdg. n.V.	Krummheuer, Götz
Ü	z. Vorl. für Studierende des Lehramtes an Sonderschulen, Fr 14-18, 14-tgl. n.V. (Vb 19.10.) (ab 5. Sem.)	Krummheuer, Götz
V	Geschichte der Geometrie, s. Aush. (ab 2.Sem.) (L1-, L2-, L3-, L5-Wf und Diplom)	Laufer, Peter
V	Mathematikdidaktik II (= Didaktik der Algebra), Do 12-14 (Vb 18.10.) (2./3. Sem.) (L2-, L5-Wf)	N. N.
Ü	z. Vorl., 2-stdg. n.V.	N. N.
V	Mathematik III, Mo Mi 10-12 (Vb 15.10.) (ab 3. Sem.) (L1-, L2-, L5-Wf)	N. N.
Ü	z. Vorl., 2-stdg. n.V.	Metzler, Wolfgang
		Metzler, Wolfgang

Wahlpflichtveranstaltungen mit pers. Anm.:

S	Fachdidaktisches Seminar (= Sem. über neuere Unterrichtsgebiete), Mi 14-16 (Vb 17.10.) (ab 3./4. Sem.) (L1-, L2-, L5-Wf)	Grathwohl, Manfred
S	Hauptseminar, Di 16-18 (Vb 16.10.) (ab 3./4. Sem.) (L1-Nf und -Wf, L2, L5)	Kreß, Corina
S	Hauptseminar, Mo 14-16 (Vb 15.10.) (ab 3./4. Sem.) (L1-Nf und -Wf, L2, L5)	Krummheuer, Götz
S	Hauptseminar, Mi 12-14, Fr 10-12 (Vb 17.10.) (ab 5. Sem.) (L1-Nf)	Achenbach, Marei
S	Hauptseminar, Do 10-12 (Vb 18.10.) (ab 5. Sem.) (L1-, L2-, L5-Wf)	Borges, Rudolf
S	S1-Seminar über Analysis, Do 12-14 (Vb 18.10.) (ab 5. Sem.) (L1-, L2-, L5-Wf)	N. N.
S/Ü	Schulpraktisches Projekt, s. Aush. (ab 5. Sem.) (L1-, L2-, L5-Nf und -Wf)	Baumeister, Johann
Ü	Schulpraktische Übungen mit Unterrichtsversuchen i.d. Grundschule und Sek.st. I, 2-stdg. n.V. (ab 5. Sem.) (L1-Nf und -Wf, L2, L5)	Volk, Dieter
Ü	dto.	Dotzauer, Gisela
Ü	dto.	Schreiber, Christof
Ü	dto.	Volk, Dieter

Zur Einschreibung in die Gruppen für die Schulpraktische Übung beachten Sie bitte den Aushang im IDM in der Senckenberganlage 9.

Schulpraktika für L1, L2, L3 und L5:

PR	Vorbereitung des Praktikums, 2-stdg.	
PR	dto., Do 12-14 (Vb 18.10.)	Schreiber, Christof
PR	dto., Fr 14-16 (Vb 19.10.)	Volk, Dieter
PR	Betreuung des Frühjahrspraktikums 2002 (L1-, L2-, L3- und L5) n.V.	Grathwohl, Manfred
PR	n.V.	Krummheuer, Götz
PR	n.V.	Schreiber, Christof
PR	n.V.	Volk, Dieter

Graduiertenstudium:

S	Didaktisches Oberseminar, Do 14-16 (Vb 18.10.)	Krummheuer, Götz
		N. N.

FACHBEREICH 13: PHYSIK

Studienberatung: Studienziel Diplom und Lehramt an Gymnasien: Prof. Dr. Aßmus, Wolf, Dr. Ritter, Franz, beide Physikalisches Institut, Robert-Mayer-Straße 2-4, 2. Stock, Osttreppe, Tel. 7 98-2 31 44, Mo 11-11.30, Fr 15-15.30 Uhr und n.V.; Lehramt an Grund-, Haupt- und Realschulen: Prof. Dr. Siemsen, Fritz, Institut für Didaktik der Physik, Gräfstraße 39, Tel. 7 98-2 29 27 n.V.

Fachschaft Physik: Robert-Mayer-Straße 10., 4. Stock links, Tel. 7 98-2 88 37.

Die Zielgruppen der einzelnen Veranstaltungen sind (unverbindlich) durch die folgenden Buchstaben gekennzeichnet: A Physik Diplom, B Lehramt an Gymnasien (L3), C Lehramt an Grund-, Haupt-, Real- und Sonderschulen (L1, L2 und L5), D Mathematik Diplom, E Pharmazie, F andere naturwissenschaftliche Fächer, H Veranstaltungen des Graduiertenkollegs für Physik und Technik der Beschleuniger.

Ein kommentiertes Vorlesungsverzeichnis ist zu Semesterbeginn im Dekanat und bei den Studienberatern erhältlich. Es ist auch unter <http://www.physik.uni-frankfurt.de/kvv.html> abrufbar.

Physik für Mediziner und Zahnmediziner: siehe die entsprechenden Ankündigungen im Fb 16.

GRUNDSTUDIUM

Orientierungsveranstaltungen und Brückenkurs:

- | | | |
|-------------|------------------------------------------------------------------------------------------------------------------------------------------------------------------------------|-----------------------|
| V+PR | Einführungsveranstaltung für Erstsemester, 12.10., 10.15., ganztägig; siehe auch Aushang im Foyer des Gebäudes Robert-Mayer-Straße 2-4 (uMv Fachschaft Physik) | Gem.-Veranst. |
| V | Orientierungsveranstaltung für Studienanfänger in Physik, 15.10., 10.15, Physikalisches Institut, Großer Hörsaal, Robert-Mayer-Straße 2-4, 1. Stock | Aßmus, Wolf |
| V | Brückenkurs für Studienanfänger Physik, Mo Do 15-17 (Vb 18.10.), Lorenzhörsaal, Robert-Mayer-Straße 2-4, 2. Stock | Sixl, Hans |
| V | Orientierungsveranstaltung für die Lehramtsstudierenden, L1, L2, 10.10., 10.30, Institut für Didaktik der Physik, Gräfstraße 39, Seminarraum 1. Stock (uMv Stützle, Norbert) | Siemsen, Fritz |

Vorlesungen, Übungen und Seminare:

- | | | |
|----------|-------------------------------------------------------------------------------------------------------------------------------------------------------------------------|----------------------------------|
| V | Einführung in die Physik, Teil I (Mechanik und Thermodynamik), A, B, D, Mo Di Mi Do 11-12 (Vb 16.10.) | Lang, Michael |
| Ü | zur Vorlesung Einführung in die Physik, A, B, D, Fr 10-12 (Vb 19.10.) | Lang, Michael |
| Ü | Ferienübungen zur Vorlesung Einführung in die Physik, A, B, D (Vb n.V.) | Lang, Michael |
| V | Theoretische Physik I: Mechanik I, A, D, F, Mo Di Do Fr 12-13 (Vb 15.10.) | Greiner, Walter |
| Ü | Theoretikum zur Vorlesung, A, D, F, 3-stdg. n.V. | Greiner, Walter |
| Ü | Physik auf dem Computer, Mo Di Mi Do 11-12 (Vorbespr. in der Vorlesung Einführung in die Physik, 16.10.) | Roskos, Hartmut |
| V | Einführung in die Physik, Teil I (Mechanik und Thermodynamik) für Studierende anderer Naturwissenschaften und der Pharmazie, E, F, Mo Di Do 10-11 (Vb 16.10.) (1. Sem.) | Aßmus, Wolf |
| Ü | zur Vorlesung Einführung in die Physik, E, F, 1-stdg. n.V. (1. Sem.) | Aßmus, Wolf |
| V | Grundlagen der experimentellen Optik, für Studierende des Grund- und Hauptstudiums, A, B, Do 8-10 (Vb 18.10.) | Ritter, Franz |
| V | Theoretische Physik III: Elektrodynamik, A, B, D, F, Mo Di Do Fr 12-13 (Vb 15.10.) | Kopietz, Peter |
| Ü | Theoretikum zur Vorlesung, A, B, D, F, 3-stdg. n.V. | Kopietz, Peter |
| V | Mathematische Ergänzungen zur Theoretischen Physik I, A, D, F, 2-stdg. n.V. | Müller-Nehler, Udo |
| V | Mathematische Ergänzungen zur Theoretischen Physik III, A, D, F, 2-stdg. n.V. | Engel, Eberhard |
| V | Einführung in die Astrophysik und Astronomie, 2-stdg. n.V. | Schaffner-Bielich, Jürgen |
| V | Theoretische Physik I für Lehramt L3, B | N. N. |
| Ü | Theoretikum zur Vorlesung für Lehramt L3, B | N. N. |
| V | Technische Informatik I, Mo 10-12, Di 16-17 | Mester, Rudolf |
| Ü | zur Technischen Informatik I, Di 17-18 | Mester, Rudolf |
| V | Einführung in die Elektronik I, A, B, C, F, Di 14-16 (Vb 23.10.) (ab 3. Sem.) | Pozimski, Jürgen |
| V | Einführung in die Struktur der Materie: Atomphysik, Mi 10-12 (Vb 17.10.) (ab 3. Sem.) | Schmidt-Böcking, Horst |

Fb 13

- Ü** Ergänzungen und Übungen zur Vorlesung,
Mo 11-12 (Vb 22.10.) **Schmidt-Böcking, Horst**
- V** Grundkurs Physik I, L2, Di Mi Do, 12.30-14 (Mi 14-tgl. im
Wechsel mit Einführung in die Didaktik der Physik) (Vb 16.10.)
(ab 1. Sem.) **Görnitz, Thomas**
- V** Einführung in die Didaktik der Physik, L2, Mi 12.30-14 (14-tgl.
im Wechsel mit Grundkurs Physik I) (Vb 17.10.) (ab 1. Sem.) **Görnitz, Thomas**
- V** Grundkurs Physik III (Optik), L2, Mi 8.30-10 (Vb 17.10.) **Siemens, Fritz**
N. N.

Praktikumsveranstaltungen:

Anmeldung zu allen Physikalischen Anfängerpraktika durch Listeneintragung in der Zeit vom 8.10, 7.00 Uhr bis 16.10., 12.00 Uhr, in der Eingangshalle des Gebäudes Robert-Mayer-Straße 2-4; dort auch weitere Hinweise. Die Kurse finden entsprechend dem jeweiligen Bedarf statt.

Teil I: Mechanik, Wärmelehre, Optik; Teil II: Elektrizitätslehre.

- PR** Physikalisches Praktikum, 6-stdg., Teil I, A, B, D, F,
Mo Do 14-17 (ab 2. Sem.) **Bruls, George**
- PR** Physikalisches Praktikum, 6-stdg., Teil II, A, B, D, F,
Mo Do 14-17 (ab 2. Sem.) **Becker, Reinard**
Schaarschmidt, Alfred
- V** Ergänzungen zum 6-stdg. physikalischen Praktikum, Teil II,
Elektrizitätslehre, A, B, F, Do 13-14 (Vb n.V.) (2. Sem.) **Becker, Reinard**
- PR** Physikalisches Praktikum, 4-stdg., Teil I, D, F; a) Mi 8-12;
b) Mi 13-17; c) Fr 8-12; d) Fr 13-17 (ab 2. Sem.) **Aßmus, Wolf**
Bruls, George
- PR** Physikalisches Praktikum, 4-stdg., Teil II, D, F; a) Mo 9-13;
b) Mi 8-12 (ab 2. Sem.) **Deitinghoff, Horst**
- PR** Physikalisches Praktikum, 3-stdg. für Studierende der Biologie,
Teil I; a) Di 11-14; b) Di 16-19 (ab 2. Sem.) **Aßmus, Wolf**
Bruls, George
- PR** Physikalisches Praktikum, 3-stdg. für Studierende der Biologie,
Teil II; a) Di 11-14; b) Di 16-19 (ab 2. Sem.) **Kleinod, Michael**
- PR** Physikalisches Praktikum für Studierende der Pharmazie, E,
Do 8-10 (ab 2. Sem.) **Aßmus, Wolf**
N. N.
- PR** Physikalisches Praktikum für Studierende des Lehramtes an
Haupt- und Realschule, C, Mo oder Do 14-17 (ab 4. Sem.) **Aßmus, Wolf**
Becker, Reinard
Bruls, George
- PR** Physikalisches Kurzpraktikum, F, 2-stdg. n.V. (ab 2. Sem.) **Becker, Reinard**
Bruls, George
- PR** Technische Informatik, Di 14.30-18, Parallelkurse n.V.;
Anmelde Listen und Vorbespr. s. Aush. (Vb 16.10.) (3.-5. Sem.) **Tetzlaff, Ronald**
- S** zum Praktikum Technische Informatik, Di 13.30-14.30 (Vb 16.10.) **Tetzlaff, Ronald**
- PR** Fotografisches Praktikum für Anfänger, A, B, F, Di 14-20,
14-tgl., Vorbespr. 16.10., 11.15 (ab 3. Sem.) **Mester, Rudolph**
- PR** Experimentelle Demonstrationen (Kurs für Studierende des
Lehramts L3), B, Di 13-19 (Vb 17.10.) (5. u. 6. Sem.) **Aßmus, Wolf**
(Anm. am 16.10. in den Praktikumsräumen
Georg-Voigt-Straße 16, 1. Stock) (uMv Ritter, Franz)
- PR** zum Grundkurs Physik II (Elektrizität), L2, Mi 14-16.30
(Vb 17.10.) (2. Sem.) (uMv Stütze, Norbert;
Korneck, Friederike) **Görnitz, Thomas**
- PR** Offenes Physikalisches Praktikum, L2, Mo 14-16.30 (Vb 15.10.)
(uMv Stütze, Norbert; Korneck, Friederike) **Siemens, Fritz**

HAUPTSTUDIUM

- V** Orientierungsveranstaltung für das Hauptstudium, A,
16.10., 9.15 im Hörsaal der Angewandten Physik,
Robert-Mayer-Straße 2-4, EG **Aßmus, Wolf**

Gemeinsame Veranstaltungen:

- KO** Physikalisches Kolloquium, Mi 17-19 (Vb 17.10.);
die Hochschullehrer des Fb Physik **Gem.-Veranst.**
- S** Interuniversitäres Schwerionenseminar GSI Darmstadt,
Di 15-18 (Vb 16.10.); Bethge, Klaus; Elze, Thomas; Greiner, Walter;
Lynen, Ulrich; Maruhn, Joachim; Rauch, Friedrich;
Schmidt-Böcking, Horst; Stock, Reinhard; Stöcker, Horst;
Ströbele, Herbert; **Gem.-Veranst.**
- S** Wirkung energiereicher Strahlung auf Festkörper, n.V. (ab 5. Sem.);
Bethge, Klaus; Groeneveld, Karl-Ontjes; Schopper, Erwin;
Spohr, Reimar **Gem.-Veranst.**

- S** der Forschergruppe: Spin- und Ladungskorrelationen in niedrigdimensionalen metallorganischen Festkörpern, Fr 15-17, 14-tgl.; die Mitglieder der Forschergruppe **Gem.-Veranst.**
- KO** Astrophysikalisch-Theoretisches Kolloquium, G, 2-stdg. n.V.; die Hochschullehrer der Theoretischen Physik **Gem.-Veranst.**
- KO** Kernphysikalisches Kolloquium: Theorie der Struktur der elementaren Materie, G, Do 16.30-18 (Vb 18.10.); Bethge, Klaus; Eize, Thomas; Greiner, Walter; Lynen, Ulrich; Maruhn, Joachim; Rauch, Friedrich; Rischke, Dirk; Schmidt-Böcking, Horst; Stock, Reinhard; Stöcker, Horst; Ströbele, Herbert **Gem.-Veranst.**
- S** Hauptseminar: Neue Aspekte der Atomphysik, G, Mo 15-17 **Becker, Reinard
Lüdde, Hans-Jürgen
Schmidt-Böcking, Horst**

Veranstaltungen der Institute:**INSTITUT FÜR THEORETISCHE PHYSIK**

- V** Theoretische Physik V: Quantenmechanik II, A, B, D, F, Di Do 10-12 **Jelitto, Rainer**
- Ü** Theoretikum zur Vorlesung, 3-stdg. n.V. **Jelitto, Rainer**
- P** zur Vorlesung, 3-stdg. n.V. **Jelitto, Rainer**
- V** Struktur und Dynamik der elementaren Materie: Theoretische Kernphysik II, 3-stdg. n.V. **Reinhardt, Joachim**
- Ü** Theoretikum zur Vorlesung, 2-stdg. n.V. **Reinhardt, Joachim**
- V** Theoretische Festkörperphysik I, Mi 10-12 (Vb 17.10.) **Bányai, Ladislaus**
- Ü** Theoretikum zur Vorlesung, 2-stdg. n.V. **Bányai, Ladislaus**
- V** Allgemeine Relativitätstheorie, 3-stdg. n.V. **Maruhn, Joachim**
- V** Relativistische Quantenmechanik, Di Do 14-16 **Rischke, Dirk**
- V** Properties of Matter at High Energy Densities, 2-stdg. n.V. **Gorenstein, Mark**
- V** Interstellare Materie, Do 10-12, Fr 10-11 (Vb 18.10.) **Kegel, Wilhelm**
- V** Einführung in die Molekülphysik I, 2-stdg. n.V. **Lüdde, Hans-Jürgen**
- V** Spezielle Funktionen der mathematischen Physik für Anfänger, 2-stdg. n.V. **Fink, Bernd**
- V** Moderne Softwarewerkzeuge und ihr Einsatz in der Physik, 2-stdg. n.V. **Fink, Hans-Joachim**
- V** Physik aktiver Galaxien, 2-stdg. n.V. **Boller, Thomas**
- V** Theorie der Solitonen, 2-stdg. n.V. **Schramm, Stefan**
- V** Einführung in die Kosmologie (Blockvorlesung, s. KVV) **Schwarz, Dominik J.**
- V** Theoretische Ansätze zur Beschreibung irreversibler Prozesse, 2-stdg. n.V. **Schuch, Dieter**
- V** Hydro- und Aerodynamik II: Kompressible Strömungen, 2-stdg. n.V. **Ziegler, Alfred**
- V** Partielle Differentialgleichungen der mathematischen Physik II, 2-stdg. n.V. **Heise, Michael**
- V** Hochleistungs-Rechnerarchitekturen in den Naturwissenschaften, 2-stdg. n.V. **Glückert, Stefan**
- V** Objektorientierte Systementwicklung für Naturwissenschaftler, 2-stdg. n.V. **Malzacher, Peter**
- V** Forschung - Entwicklung - Innovation I, 1-stdg. n.V. **Schöllner, Otmar**
- S** Astrophysikalisches Seminar, Mi 14-16 (uMv Hegmann, Michael) **Kegel, Wilhelm**
- S** Spezielle Fragen der interstellaren Materie, 2-stdg. n.V. (uMv Hegmann, Michael) **Kegel, Wilhelm**
- S** Theorie schwerioneninduzierter Plasmen, 2-stdg. n.V. **Greiner, Walter**
- S** **Maruhn, Joachim**
- S** **Stöcker, Horst**
- S** **Greiner, Walter**
- S** Kanalisierung in gekrümmten Kristallen, 2-stdg. n.V. **Solov'yov, Andrey V.**
- S** Spezielle Fragen der Festkörperphysik, 2-stdg. n.V.; Haug, Hartmut; Jelitto, Rainer; Bányai, Ladislaus; Kopietz, Peter **Gem.-Veranst.**
- S** Spezielle Fragen der elementaren Materie, 4-stdg. n.V.; Greiner, Walter; Maruhn, Joachim; Rischke, Dirk; Stöcker, Horst **Gem.-Veranst.**
- S** Spezielle Fragen der Theoretischen Physik, Fr 14-17 **Dreizler, Reiner**
- S** **Engel, Eberhard**
- S** **Lüdde, Hans-Jürgen**
- S** Theorie hochangeregter Festkörper, Do 16-18 **Bányai, Ladislaus**
- S** **Haug, Hartmut**
- S** Relativistische Quanten-Transporttheorien, 2-stdg. n.V. **Stöcker, Horst**
- S** Chirale Modelle in der Teilchen- und Kernphysik, 2-stdg. n.V. **Stöcker, Horst**

Betreuung von Diplom- und Promotionsarbeiten:

Anleitung zu selbst. wiss. Arbeiten, ganztg. tgl.
 Anleitung zu selbst. wiss. Arbeiten, ganztg. tgl.
 Anleitung zu selbst. wiss. Arbeiten, ganztg. tgl.
 Anleitung zu selbst. wiss. Arbeiten, ganztg. tgl.
 Anleitung zu selbst. wiss. Arbeiten, ganztg. tgl.
 Anleitung zu selbst. wiss. Arbeiten, ganztg. tgl.
 Anleitung zu selbst. wiss. Arbeiten, ganztg. tgl.
 Anleitung zu selbst. wiss. Arbeiten, ganztg. tgl.
 Anleitung zu selbst. wiss. Arbeiten, ganztg. tgl.
 Anleitung zu selbst. wiss. Arbeiten, ganztg. tgl.
 Anleitung zu selbst. wiss. Arbeiten, ganztg. tgl.

Bányai, Ladislaus
 Dreizler, Reiner
 Engel, Eberhard
 Greiner, Walter
 Haug, Hartmut
 Jelitto, Rainer
 Kegel, Wilhelm
 Kopietz, Peter
 Lüdde, Hans-Jürgen
 Maruhn, Joachim
 Rischke, Dirk
 Stöcker, Horst

PHYSIKALISCHES INSTITUT

- V** Festkörperphysik I, A, B, Fr 10-12 (Vb 19.10.)
S Festkörper- und Nanostrukturphysik, z. Vorl. Festkörperphysik I, 1-stdg. n.V.
V Symmetrien in der Festkörperphysik (Gruppentheorie), Mi 9-11 (Vb 17.10.)
V Experimentelle Tieftemperaturphysik, A, Di 12-13 (Vb 23.10.)
V Spezielle Probleme der Mikro-Optik, A, B, D, Blockvorlesung an 5 Tagen n.V.
V Optik und Spektroskopie von Nanostrukturen, Blockvorlesung an 3 Tagen n.V.
V Experimentelle Techniken bei hohen Drücken: Probenpräparation und physikalische Charakteristik am Beispiel hochkorrelierter Metalle, Blockvorlesung an 4 Tagen n.V.
S Dünnschichttechnologie, mit Beiträgen aus der Industrie, Fr 9-10 (Vb 19.10.)
S Probleme und Methoden der Kristallzucht und Materialentwicklung, A, B, Di 9-11 (Vb 23.10.)
S Institutskolloquium zur Festkörperphysik, Mo 17.15-18.15 (Vb 15.10.); Aßmus, Wolf; Bruls, George; Lang, Michael; Mohler, Ernst; Roskos, Hartmut; Sparn, Günter
S Optisches Kabinett, Do 14-16 n.V. (Vorb. 18.10.); Dultz, Wolfgang; Martienssen, Werner; Mohler, Ernst; Roskos, Hartmut
S Arbeitsgruppenseminar: Aktuelle Fragen zur Tieftemperaturphysik, Mo 13-14 (Vb 15.10.)
S Arbeitsgruppenseminar zur Festkörperspektroskopie, Di 9-11 (Vb 16.10.)
PR Physikalisches Praktikum für Fortgeschrittene (Kurs für Diplom-Kandidaten), A, Mo 9-17 (Vb 15.10.) (ab 5. Sem.) (Anmeldeliste vom 1.-12.10. im Sekretariat des Physikalischen Institutes, Robert-Mayer-Straße 2-4)
S zum Fortgeschrittenen-Praktikum (Kurs für Diplom-Kandidaten), A, 2-stdg. n.V. (ab 5. Sem.)
PR Physikalisches Praktikum für Fortgeschrittene (Kurs für Studierende des Lehramts und Studierende mit Nebenfach Physik im Diplom), B, E, F, Di 12-18 (Vb 17.10.) (ab 6. Sem.) (Anmeldeliste vom 1.-12.10. im Sekretariat des Physikalischen Institutes, Robert-Mayer-Straße 2-4)
S zum Fortgeschrittenen-Praktikum (Kurs für Studierende des Lehramts und Studierende mit Nebenfach Physik im Diplom), B, E, F, Di 1-stdg. während des Praktikums (ab 6. Sem.)
PR Strukturbestimmung und Materialcharakterisierung (Kurs für Studierende mit Nebenfach Physik im Diplom) (andere Interessenten nach Rücksprache), 2-stdg. n.V., s. Aush.

Roskos, Hartmut

Roskos, Hartmut

Mohler, Ernst

Bruls, George

Heil, Joachim

Wannemacher, Reinhold

Sparn, Günter

Wolf, Bernd

Aßmus, Wolf

Ritter, Franz

Gross, Christoph

Gem.-Veranst.

Gem.-Veranst.

Lang, Michael

Mohler, Ernst

Mohler, Ernst

Mohler, Ernst

Mohler, Ernst

Mohler, Ernst

Gross, Christoph

Betreuung von Diplom- und Promotionsarbeiten:

Diplompraktikum und Arbeiten im Laboratorium
 Diplompraktikum und Arbeiten im Laboratorium
 Diplompraktikum und Arbeiten im Laboratorium
 Diplompraktikum und Arbeiten im Laboratorium
 Diplompraktikum und Arbeiten im Laboratorium

Aßmus, Wolf
 Bruls, George
 Lang, Michael
 Mohler, Ernst
 Roskos, Hartmut

Betreuung von Staatsexamensarbeiten:

Arbeiten im Laboratorium

Aßmus, Wolf

INSTITUT FÜR ANGEWANDTE PHYSIK

V	Höhere Experimentalphysik I (Elektrodynamik, Magnetismus, Hochfrequenztechnik), A, B, D, F, Di Mi Do 12-13.15, Vorbespr. 17.10.	Ratzinger, Ulrich
V+E	Angewandte Physik I (mit Exkursion), A, B, D, F, Mi 10-12 (Vb 17.10.)	Lacroix, Arild Lacroix, Arild
Ü	zur Angewandten Physik I, A, B, D, F, Di 13-14 (Vb 30.10.)	
V	Statistische und neuronale Methoden der Signalverarbeitung, A, B, D, F, Di 10-12 (Vb 23.10.)	Reininger, Herbert Reininger, Herbert
Ü	zur Vorlesung, A, B, D, F, 1-stdg. n.V. (Vb 27.10.)	Lacroix, Arild
V	Digitale Signalverarbeitung, A, B, D, F, Do 14-16 (Vb 18.10.)	Mester, Rudolf Mester, Rudolf
V	Statistische und numerische Methoden der Datenanalyse, A, D, Mi 8-10 (Vb 17.10.)	Mester, Rudolf Mester, Rudolf
V	Digitale Bildverarbeitung I, A, D, Do 10-12 (Vb 18.10.)	Tetzlaff, Ronald
V	Einführung in die statistische Signaltheorie, A, B, C, D, F, Mi 14-16 (Vb 17.10.) (5.-8. Sem.)	Tetzlaff, Ronald
V	Grundlagen und Anwendungen der Theorie nichtlinearer Systeme, A, B, D, F, Di 8-10 (Vb 16.10.)	Becker, Reinard
V	Numerische Berechnung elektrischer und magnetischer Felder mit dem PC, A, B, C, D, F, Di 14-16 (Vb 23.10.)	Schempp, Alwin Wolf, Dietrich Klingenberg, Horst
V+E	Beschleunigerphysik mit Exkursion, A, B, D, F, H, Do 9-11 (Vb 25.10.) (ab 5. Sem.)	Hofmann, Ingo
V	Grundlagen und Anwendungen der Akustik, A, B, D, Di 14-16 (Vb 23.10.)	Spoehr, Reimar Ratzinger, Ulrich Schempp, Alwin
V	Grundlagen der Plasmaphysik und ihrer Anwendung auf die Kernfusion, A, B, F, H, 1-stdg. n.V. (Vb 17.10., 12.15)	Schempp, Alwin
V	Materialforschung und Mikrotechnik mit Ionen, Do 10-11, Vorbespr. 16.10., 11.15	Schempp, Alwin
PR	Physikalisches Praktikum für Fortgeschrittene, A, B, (C), F, Mo 9-16, Vorbespr. s. Aush.	Mester, Rudolf Klein, Horst Hofmann, Ingo Ratzinger, Ulrich
V	Ergänzungen zum Physikalischem Praktikum für Fortgeschrittene, A, B, F, 1-stdg. n.V.	Klein, Horst Ratzinger, Ulrich Klein, Horst Becker, Reinard
S	zum Physikalischem Praktikum für Fortgeschrittene, A, B, (C), F, 1-stdg. n.V.	Becker, Reinard Klein, Horst Ratzinger, Ulrich Klein, Horst Becker, Reinard
PR	Fotografisches Praktikum für Fortgeschrittene, A, B, F, Do 14-20 (oder n.V.), 14-tgl., Vorbespr. 16.10., 11.15	Becker, Reinard Klein, Horst Ratzinger, Ulrich
S	Aktuelle Probleme der Beschleuniger- und angewandten Schwerionenphysik, zusammen mit der GSI-Darmstadt, A, B, F, H, Fr 10-12 (Vb 26.10.) (ab 5. Sem.)	Klein, Horst Ratzinger, Ulrich Klein, Horst Becker, Reinard
S	Blockseminar / Winterschule „Aktuelle Probleme der Beschleuniger- und Atomphysik“, H, Haus Bergkranz, Riezlern, 17.-23.3.2002 (ab 7. Sem.) (uMv Deitinghoff, Horst)	Becker, Reinard Klein, Horst Ratzinger, Ulrich Klein, Horst Becker, Reinard
S	Ionenquellen- und Atomphysik, A, B, F, H, Di 10-12 (Vb 23.10.) (ab 7. Sem.)	Becker, Reinard Klein, Horst Ratzinger, Ulrich Klein, Horst Becker, Reinard
S	Ausgewählte Probleme bei numerischen Feldberechnungen und der Simulation von teilchenoptischen Anwendungen, Mo 10-12 (Vb 22.10.) (ab 5. Sem.)	Becker, Reinard Klein, Horst Ratzinger, Ulrich Becker, Reinard Lacroix, Arild Mester, Rudolf Tetzlaff, Ronald
S	Mitarbeiterseminar, A, B, D, F, 2-stdg. n.V.	Schempp, Alwin
S	Mitarbeiterseminar, A, B, D, F, 2-stdg. n.V.	Gem.-Veranst.
S	Mitarbeiterseminar, A, B, D, F, Do 15-17	Becker, Reinard Hofmann, Ingo Klein, Horst Lacroix, Arild Mester, Rudolf Ratzinger, Ulrich Schempp, Alwin Reininger, Herbert Tetzlaff, Ronald Wolf, Dietrich
S	Mitarbeiterseminar, A, B, D, F, Di 16-18	
S	Mitarbeiterseminar, A, B, D, n.V., Vorbespr. 16.10., 11.15	
S	Mitarbeiterseminar, A, B, D, F, 2-stdg. n.V.	
S	Ausgewählte Fragen der Beschleunigerphysik, A, B, H, Do 13-14 (Vb n.V.)	
S	Ausgewählte Fragen der Signal-, System- und Informationstheorie, A, B, D, F, Fr 10-12 (Vb 26.10.) (ab 6. Sem.); Lacroix, Arild; Mester, Rudolf; Reininger, Herbert; Wolf, Dietrich; Tetzlaff, Ronald	

Betreuung von Diplom- und Promotionsarbeiten:

Anleitung zu wiss. Arbeiten, ganztg. tgl.	Becker, Reinard
Anleitung zu wiss. Arbeiten, ganztg. tgl.	Hofmann, Ingo
Anleitung zu wiss. Arbeiten, ganztg. tgl.	Klein, Horst
Anleitung zu wiss. Arbeiten, ganztg. tgl.	Lacroix, Arild
Anleitung zu wiss. Arbeiten, ganztg. tgl.	Mester, Rudolf
Anleitung zu wiss. Arbeiten, ganztg. tgl.	Ratzinger, Ulrich
Anleitung zu wiss. Arbeiten, ganztg. tgl.	Schempp, Alwin
Anleitung zu wiss. Arbeiten, ganztg. tgl.	Reininger, Herbert
Anleitung zu wiss. Arbeiten, ganztg. tgl.	Tetzlaff, Ronald
Anleitung zu wiss. Arbeiten, ganztg. tgl.	Wolf, Dietrich

Betreuung von Staatsexamensarbeiten:

Anleitung zu wiss. Arbeiten; ganztg. tgl.
 Anleitung zu wiss. Arbeiten, ganztg. tgl.
 Anleitung zu wiss. Arbeiten, ganztg. tgl.
 Anleitung zu wiss. Arbeiten, ganztg. tgl.

Klein, Horst
 Lacroix, Arid
 Schempp, Alwin
 Wolf, Dietrich

INSTITUT FÜR KERNPHYSIK

- V** Atomphysik I, Fr 8.30-10 (Vb 19.10.) (ab 5. Sem.)
Ü zur Vorlesung, 1-stdg. n.V. Dörner, Rainer
V Atomphysik III, n.V. Bokemeyer, Helmut
V Kernphysik I, Di 8.30-10 (Vb 16.10.) (ab 5. Sem.) Elze, Thomas
Ü Ergänzungen und Übungen zur Vorlesung, Mi n.V. Stroth, Joachim
V Kernphysik III, Mo 16-17.30 (Vb 15.10.) (ab 6. Sem.) Senger, Peter
 Schmidt, Rudolf
 Stock, Reinhard
 Meyer, Jörg D.
V Ergänzungsvorlesung zum Fortgeschrittenen-Praktikum, Mo 13-14 (Vb 15.10.) (5. u. 6. Sem.) Schmidt-Böcking, Horst
PR für Fortgeschrittene, Mo 9-17 (Vb 15.10.) (5. u. 6. Sem.); Meyer, Jörg D.
 a) Messmethoden der Kernphysik; b) Praktikum an Schmidt-Böcking, Horst
 Forschungsgeräten
V Aufbau und Wirkungsweise eines Prozessrechners, Mo 14-15 (Vb 15.10.) (ab 7. Sem.)
PR Prozessrechnerpraktikum, Mo 15-18 (Vb 15.10.) (ab 7. Sem.) Kreyling, Hartmut
V Kernphysik für Studierende des Lehramtes an Haupt- Trautmann, Wolfgang
 und Realschulen (L2), Do 9.30-11 (Vb 18.10.) Walter, Gertrud
 Bethge, Klaus
V Schlüsselexperimente der atomaren Stoßphysik, Fr 10-11.30 (Vb 19.10.) Stöhlker, Thomas
V Elektronemission in atomaren Stößen: Theorie und Anwendungen, Blockvorlesung 11.-15.3.2002 Jakubassa-Amundsen, Doris
S Aktuelle Probleme der Gamma- und Teilchen- spektroskopie, 2-stdg. n.V. (ab 6. Sem.) Elze, Thomas
S über Arbeiten im Institut für Kernphysik für Diplomanden und Doktoranden etc., Do 14.30-16 (Vb 18.10.); die Dozenten des Instituts Gem.-Veranst.
S Materialuntersuchungen und Innerschalenanregung mit schweren Ionen, Fr 14-16 (Vb 19.10.); Bethge, Klaus; Schmidt-Böcking, Horst; Stiebing, Kurt; Walter, Gertrud Gem.-Veranst.
S Experimente der Hochenergie-Schwerionenphysik. Sandoval, Andres
 Mi 14-16 (Vb 17.10.) Stock, Reinhard
 Ströbele, Herbert
S Neue Richtungen der Atomphysik, Fr 13-14.30 (Vb 19.10.) (ab 5. Sem.) Dörner, Rainer
S Materialanalyse in ausgewählten Kapiteln, Mi 10-12 (Vb 17.10.) Meyer, Jörg-D.
S Nukleare Analysemethoden Rauch, Friedrich
S Analysemethoden der Hochenergie-Schwerionenphysik, 2-stdg. n.V. (ab 5. Sem.), GSI Darmstadt Ströbele, Herbert

Betreuung von Diplom- und Promotionsarbeiten:

Anleitung zu wiss. Arbeiten im Laboratorium, ganztg. tgl.
 Anleitung zu wiss. Arbeiten im Laboratorium, ganztg. tgl.
 Anleitung zu wiss. Arbeiten im Laboratorium, ganztg. tgl.
 Anleitung zu wiss. Arbeiten im Laboratorium, ganztg. tgl.
 Anleitung zu wiss. Arbeiten im Laboratorium, ganztg. tgl.
 Anleitung zu wiss. Arbeiten im Laboratorium, ganztg. tgl.
 Anleitung zu wiss. Arbeiten im Laboratorium, ganztg. tgl.
 Anleitung zu wiss. Arbeiten im Laboratorium, ganztg. tgl.
 Anleitung zu wiss. Arbeiten im Laboratorium, ganztg. tgl.

Bethge, Klaus
 Bokemeyer, Helmut
 Elze, Thomas
 Groeneveld, Karl-Ontjes
 Lynen, Ulrich
 Rauch, Friedrich
 Schmidt-Böcking, Horst
 Stock, Reinhard
 Ströbele, Herbert

INSTITUT FÜR BIOPHYSIK

Eine gemeinsame Vorbesprechung für alle Veranstaltungen des Instituts findet am 16.10. um 14.15 im Lorenz-Hörsaal, Robert-Mayer-Straße 2-4, Westtreppe, statt.

- V** Biophysik I: Experimentelle Methoden der Molekularen Biophysik (Struktur), Di 14-16 (Vb 16.10.) Schubert, Dieter
V Elektrophysiologie, Fr 14-16 (Vb 19.10.) Schwarz, Wolfgang
V Biochemische und gentechnologische Grundlagen der Biophysik, Di 16-18 (Vb 16.10.) Schubert, Dieter

- V Grundlagen der Infrarotspektroskopie an Biomolekülen und spezifische Anwendungen, 2-stdg. n.V. **Barth, Andreas
Hellwig, Petra
Zscherp, Christian**
- V Biophysikalische Grundlagen biologischer Energiewandlung, 1-stdg. n.V.; Mäntele, Werner; Barth, Andreas; Zscherp, Christian; Link, Thomas **Gem.-Veranst.**
- PR Biophysikalisches Praktikum (im Semester n.V. bzw. zwei Wochen als Blockpraktikum nach Semesterende); Mäntele, Werner; Schubert, Dieter; Schwarz, Wolfgang; Link, Thomas **Gem.-Veranst.**
- S Institutsseminar und Seminar zum Biophysikalischen Praktikum, Mi 10-11, Klinikum Haus 74/75, SR 201; Mäntele, Werner; Schubert, Dieter; Schwarz, Wolfgang; Link, Thomas **Gem.-Veranst.**
- S Neue Methoden der Medizinphysik, 2-stdg. n.V. **Schiller-Scotland, Christiane**

Betreuung von Diplom- und Doktorarbeiten:

- Anleitung zu wiss. Arbeiten, ganztg. tgl. **Barth, Andreas**
- Anleitung zu wiss. Arbeiten, ganztg. tgl. **Mäntele, Werner**
- Anleitung zu wiss. Arbeiten, ganztg. tgl. **Schubert, Dieter**
- Anleitung zu wiss. Arbeiten, ganztg. tgl. **Link, Thomas**
- Anleitung zu wiss. Arbeiten, ganztg. tgl. **Schwarz, Wolfgang**

INSTITUT FÜR DIDAKTIK DER PHYSIK

- S Interdisziplinäre Ansätze für den naturwissenschaftlichen Sachunterricht, L1; a) Di 10-12; b) Di 12-14 (Vb 16.10.) **Siemsen, Fritz**
- S Didaktik der Physik, L3, Do 12-14 (Vb 18.10.) **Siemsen, Fritz**
- S Fachmethodik des Physikunterrichts I, L2, L5. (L3 nach Absprache), Mi 12-14 (Vb 17.10.) **Zwiorek, Sigrid**
- S Nachbereitung zum Schulpraktikum für Studierende L2, L3 (Vb 17.10., 14-stdg.) **Zwiorek, Sigrid**
- S Spezielle fachmethodische Probleme der Schulpraxis, L2, Mi 14-16 (Vb 17.10.) **Siemsen, Fritz**
- S Einführung ins Internet und HTML, Mi 10-12 (Vb 17.10.) **Lewinsky, Hans H.**
- S Projekte im naturwissenschaftlichen Unterricht, L1, L2, L3, Mo 14-16 (Vb 15.10.) **Lewinsky, Hans H.**
- V Spezielle fachmethodische Probleme der Schulpraxis: Nicht-lineare Dynamik und Strömungsdynamik, L2, L3, L5, Mo 10-12 (Vb 15.10.), Seminarraum, Robert-Mayer-Straße 11-15 **Korneck, Friederike**
- S Physikdidaktisches Oberseminar, Do 10-12 (Vb 18.10.) **Gem.-Veranst.**

Betreuung von Staatsexamens- und Promotionsarbeiten:

- Anleitung zu wiss. Arbeiten, ganztg. tgl. **Görnitz, Thomas**
- Anleitung zu wiss. Arbeiten, ganztg. tgl. **Siemsen, Fritz**

INSTITUT FÜR GESCHICHTE DER NATURWISSENSCHAFTEN

- S Themen in der Geschichte der Astronomie des islamischen Mittelalters, Di 16-18 (Vb 16.10.) **King, David**
- S Lektüre in arabischen wissenschaftlichen Texten, Do 10-12 (Vb 18.10.) **King, David**
- S Astronomische Tabellen des Mittelalters, n: Ank. **King, David**
- S Chemie und Gesellschaft in der Geschichte V, Mi 16-18 (Vb 17.10.) **Wetzel, Walter
Trömel, Martin
Ried, Walter**
- V Die Vorsokratiker – Wiege unserer westlichen Wissenschaft, Di 13-14 (Vb 16.10.) **Saltzer, Walter**
- S zur Vorlesung, Di 15-17 (Vb 23.10.) **Saltzer, Walter**
- S Begriffs- und Theoriebildung, historisch betrachtet, Do 17-19 (Vb 18.10.) **Saltzer, Walter**
- V Entwicklung der chemischen Begriffe und Vorstellungen, Mi 14-16 (Vb 17.10.) **Trömel, Martin**
- V Entwicklung der Wissensvermittlung in der Chemie im Wandel der Zeit, Mo 16-17 (Vb 22.10.) **Andreas, Holger**
- S „...in Wahrheit gibt es nur Atome und leeren Raum“. Emergenz und Reduktion, Di 18-20 (Vb 23.10.) (uMv Kurth, Dan) **Eisenhardt, Peter**

Betreuung von Promotionsarbeiten:

- Anleitung zu wiss. Arbeiten für Doktoranden, Do ganztg. u.n.V. **King, David**
- Anleitung zu wiss. Arbeiten für Doktoranden, Do ganztg. u.n.V. **Saltzer, Walter**
- Anleitung zu wiss. Arbeiten für Doktoranden, Do ganztg. u.n.V. **Eisenhardt, Pete**

FACHBEREICH 14: CHEMISCHE UND PHARMAZEUTISCHE WISSENSCHAFTEN

Anschrift des Dekanats: Biozentrum, Marie-Curie-Str. 9, 60439 Frankfurt am Main. Studiengänge Chemie (Dipl.), Lehramt an Gymnasien (L3), Lehramt an Haupt- und Realschulen (L2) u. Grundschulen (L1): Studienberatung vor dem Vordiplom: Prof. Dr. Egert, Ernst, Tel. 7 98-2 92 30; Prof. Dr. Hensen, Karl, Tel. 7 98-2 91 40; Prof. Dr. Prisner, Thomas, Tel. 7 98-2 94 49; Prof. Dr. Wagner, Matthias, Tel. 7 98-2 91 56; nach dem Vordiplom: Prof. Dr. Auner, Norbert, Tel. 7 98-2 95 91; Prof. Dr. Brutschy, Bernhard, Tel. 7 98-2 95 87; Prof. Dr. Engels, Joachim, Tel. 7 98-2 91 50; Prof. Dr. Hensen, Karl, Tel. 7 98-2 91 40; Lehramtskandidaten: Prof. Dr. Bader, H.- Joachim, Tel. 7 98-2 94 55; Prof. Dr. Göbel, Michael, Tel. 7 98-2 92 22. Die Veranstaltungen des Studiengangs Chemie finden in der Regel in den Chem. Instituten in Niederursel; Hörsaalgebäude: H1-H3, den Seminarräumen N 140-107, N 140-207, N 140-514, N 160-107 statt. Außerdem: NR = Niederrad, Klinikum Haus 75, Sandhofstr., KG = Kerngebiet.

Studiengang Pharmazie: Allgem. Studienberatung für Studierende der Pharmazie u. Bewerber/innen zum Pharmaziestudium: Prof. Schubert-Zsilavec, Manfred, n.V., Institut für Pharmazeutische Chemie, Geb. N 240, Zi. 308, Tel. 7 98-2 93 39; Beratung in Prom. Angel. für Pharmazie durch die Professoren der Institute: Pharmazeutische Chemie: Prof. Steinhilber, Dieter, n.V., Geb. N 250, Zi. 306, Tel. 7 98-2 93 24; Institut für Pharmazeutische Biologie: Prof. Dingermann, Theodor, n.V., Geb. N 230, Zi. 306, Tel. 7 98-2 96 50; Institut für Pharmazeutische Technologie: Prof. Kreuter, Jörg, n.V., Geb. N 230, Zi. 207, Tel. 7 98-2 96 82; Pharmakologisches Institut für Naturwissenschaftler: Prof. Müller, Walter E., Geb. 260, Zi. 104, Tel. 7 98-2 93 72.

Studiengang Lebensmittelchemie: Allgem. Beratung in Studien- und Prom. Angel.: Prof. Mosandl, Armin, n.V., Institut für Lebensmittelchemie, Geb. N 210, Zi. 307, Tel. 7 98-2 92 02. Studiengang Biochemie (Dipl.): Allgem. Beratung in Diplom- und Prom. Angel.: Prof. Rüterjans, Heinz, n.V., Institut für Biophysikalische Chemie, Geb. N 230, Zi. 104, Tel. 7 98-2 96 31. Die Veranstaltungen für die Studiengänge Pharmazie, Biochemie und Lebensmittelchemie (ab Hauptst.) finden in der Regel in den Hörsälen des Biozentrums B1-B3 statt.

Orientierungsveranstaltungen:

- | | | |
|---|------------------------------------------------------------------------------------------------------------------------------------------------------------------|----------------|
| V | Orientierungsveranst. für Stud. der Chemie (Dipl.), nur am 15.10., 11 c.t., H1 | Egert, Ernst |
| V | Orientierungsveranst. für Stud. L1-L3 (siehe auch Orientierungswoche), nur am 15.10., 11 c.t., H3 | Fink, Lothar |
| | Orientierungswoche für die Studierenden aller Lehrämter vom 8.-12.10., Beginn 8.10., 8.30 Uhr, Hörsaal V (Hörsaalgebäude).
Programm: siehe bes. Ankündigung | Gem.-Veranst. |
| V | Orientierungsveranst. für Stud. der Lebensmittelchemie nur am 15.10., 10 c.t., N210/3.03 (bitte auch die Orientierungsveranstaltung für Chemie (Dipl.) besuchen) | Mosandl, Armin |
| V | Einführungsveranst. für Stud. der Pharmazie, nur am 15.10., 9, B1 | Gem.-Veranst. |

Fachbereichsübergreifende Veranstaltungen:

- | | | |
|---|------------------------------------------------------------------------------------------------------------------------------------------------------------------|--------------------------------------------------|
| V | Theoretische Chemie, Mi 10-12 (Vb 17.10.), N140/107 | Stock, Gerhard |
| S | Aktuelle Forschungsprobleme des Biozentrums/Chem. Institute, Di 17-19 (monatl., s. Aushang), Gr. Hörsaal des Biozentrums; Hochschullehrer des Campus Niederursel | Gem.-Veranst. |
| S | Chemie u. Gesellschaft in der Geschichte, Mo 16-18 (Vb n. Ank.), Institut für Geschichte der Naturwissenschaften, FLAT, Seminarraum 006 | Ried, Walter
Trömel, Martin
Wetzel, Walter |
| V | Entwicklung der chemischen Begriffe und Vorstellungen, 2-stdg. n.V. (Vb 17.10.), FLAT Raum 006 | Trömel, Martin |

Für die Diplom- und Staatsexamen-Studiengänge Biochemie, Pharmazie und Lebensmittelchemie und die der Fachbereiche Geowissenschaften/Geographie (11), Physik (13) und Biologie und Informatik (15):

Hinweis: Studierende der Lebensmittelchemie nehmen an allen Veranstaltungen des Grundstudiums im Studiengang Dipl.-Chemie teil. Studierende der Mineralogie nehmen am Anorganisch-chem. Grundpraktikum für Chemiker teil.

- | | | |
|----|-------------------------------------------------------------------------------------------------------------------------------|---------------------------------------|
| V | Orientierungsveranstaltung sowie Vorbespr. z. Prakt. Organ. Chemie f. Biologen (Dipl.), Pflichtveranst., nur 14.2., 14-16, H1 | Engels, Joachim
Gholami, Abbas-Ali |
| PR | Organ. Chemie f. Biologen (Dipl.), Kursprakt., Mo-Fr ganztg., 10.9.-5.10. u. 4.-28.3. | Engels, Joachim
Gholami, Abbas-Ali |
| S | Organ. Chemie f. Biologen (Dipl.), z. Prakt., 2-stdg. n.V. (2. u. 3. Sem.) | Engels, Joachim
Gholami, Abbas-Ali |
| V | Einführung u. Sicherheitskurs z. organ.-chem. Prakt. f. Biologen (Dipl.), nur 10.9. u. 4.3., 9-11 (2. u. 3. Sem.), H1 | Engels, Joachim
Gholami, Abbas-Ali |

V	Gerätekurs z. organ.-chem. Prakt. f. Biologen (Dipl.), nur 10.9. u. 4.3., 13-16 (2. u. 3. Sem.), H1	Engels, Joachim Gholami, Abbas-Ali
PR	Organ.-chem. Grundprakt. f. Biochemiker (Dipl.), Mo-Fr 9-18 (Vb 15.10.) (4. Sem.); Egert, Ernst; Göbel, Michael; Rehm, Dieter; N. N.	Gem.-Veranst.
V	Einführung u. Sicherheitskurs z. organ.-chem. Prakt. f. Biochemiker (Dipl.), nur 15.10., 9-11 (4. Sem.) (Pflichtveranst., sonst kein Zugang z. PR) (uMv Köck, Matthias; Wittmann, Valentin), H1	N. N.
V	Spektroskopie-Kurse z. organ.-chem. Prakt. f. Biochemiker (Dipl.), 16. u. 23.10., 14-17, H1; 18. u. 25.10., 13-17, B2	N. N. Rehm, Dieter
PR	Organ.-chem. Prakt. f. Biochemiker (Dipl.) (n. d. Vorex.), 6 Wo., Mo-Fr 9-18 (Vb n. Ank.)	Engels, Joachim Göbel, Michael N. N.
V	Allgem. Chemie für Naturwiss. u. Lehramtskand., Mo Mi 8-10, Do 8-9 (Vb 21.10.) (1. Sem.), Georg-Voigt-Str. 14-16, G1	Kolbesen, Bernd Wagner, Matthias
Ü	Allgem. Chemie für Naturwiss. u. Lehramtskand., Do 9-10 (uMv Solouki, Bahman; Zehnder, Ernst-Jürgen)	Kolbesen, Bernd
PR	Allgem. und Anorg. Chemie für Naturwiss., Mo oder Fr 14-18 (Vb 16.10., 13.30) (ab 2. Sem.), Gr. Hörsaal, Georg-Voigt-Str. 14-16	Schmidt, Reinhard Kolbesen, Bernd
S	Allgem. und Anorg. Chemie für Naturwiss., Di 14-16 (Vb 16.10., 13.30) (ab 2. Sem.), Gr. Hörsaal, Georg-Voigt-Str. 14-16	Schmidt, Reinhard Kolbesen, Bernd
PR	Physikal.-chem. Übungen für Pharmazeuten, Blockprakt., 2 Wo. (Vb n.V.) (ab 2. Sem.)	Brutschy, Bernd
V	Grundl. der Physikal. Chemie f. Pharmazeuten; Mi 10-12, H1 (Vb 17.10., 10.15) (ab 2. Sem.)	Schmidt, Reinhard
PR	Physikal. Chemie für Stud. mit Nebenfach Chemie, ganztg. tgl. (Vb 15.10.) (n. d. Vorex.)	N. N.
PR	Anorg. Chemie für Stud. mit Nebenfach Chemie (n. d. Vorex.), Mo-Do 11-18 (Vb 15.10.)	Fink, Lothar
S	Anorg. Chemie für Stud. mit Nebenfach Chemie (n. d. Vorex.), Fr 9-11 (Vb 19.10.)	Fink, Lothar

Für Stud. der Bioinformatik:

V	Orientierungsveranstaltung sowie Vorbespr. z. Prakt. Organ. Chemie f. Bioinformatik (Dipl.), Pflichtveranst., nur 14.2., 14-16, H1	Engels, Joachim Gholami, Abbas-Ali
PR	Organ. Chemie f. Bioinformatik (Dipl.), Kursprakt., Mo-Fr ganztg., 10.9.-5.10. u. 4.-28.3.	Engels, Joachim Gholami, Abbas-Ali
S	Organ. Chemie f. Bioinformatik (Dipl.), z. Prakt., 2-stdg. n.V. (2. u. 3. Sem.)	Engels, Joachim Gholami, Abbas-Ali
V	Einführung u. Sicherheitskurs z. organ.-chem. Prakt. f. Bioinformatik (Dipl.), nur 10.9. u. 4.3., 9-11 (2. u. 3. Sem.), H1	Engels, Joachim Gholami, Abbas-Ali
V	Gerätekurs z. organ.-chem. Prakt. f. Bioinformatik (Dipl.), nur 10.9. u. 4.3., 13-16 (2. u. 3. Sem.), H1	Engels, Joachim Gholami, Abbas-Ali

Für Studierende der Medizin und Zahnmedizin:

Alle Veranstaltungen finden im Klinikum statt, siehe auch die entspr. Ankündigungen im Fb 16, S. 158 u. 160.

INSTITUT FÜR ANORGANISCHE CHEMIE**Für Studierende der Lehrämter:**

PR	Anorg. Chemie II f. Stud. L3, Präparat.Kurs: 2 Wo., Mo-Fr 9-18 (Vb 24.9.) (HS), Analyt.Prakt.: Mo-Do 11-18 (Vb 15.10.)	Fink, Lothar
S	Anorg. Chemie II f. Stud. L3, Fr 9-11 (n. d. Zwischenexamen), N160/107 (Vb 19.10.)	Fink, Lothar

Für Studierende der Chemie (Dipl.):**a) Pflichtveranstaltung im GS:**

V	Einführung i. d. Anorg. Grundprakt. I (nur am 15.10., 12-13), H1	Wagner, Matthias
V	Grundl. der Anorg. Chemie, Mo 13-15, Mi 9-11 (Vb 17.10.), H1	Wagner, Matthias
V	Analyt. Chemie, Grundvorl., Di 13-15 (Vb 16.10.) (1. Sem.), H2	Kolbesen, Bernd
S	Anorg.-chem. Sem. I, Mi 11-13 (Vb n. Ank.) (1. Sem.), H1 (uMv Lerner, Hans Wolfram; Patzke, Barbara; Zehnder, Ernst-Jürgen)	Wagner, Matthias
PR	Anorg.-chem. Prakt. I, ganztg. (Vb n. Ank.) (1./2. Sem.) (uMv Fester, Albrecht; Lerner, Hans Wolfram)	Kolbesen, Bernd Wagner, Matthias
V	Anorg. Chemie I (Festkörper), Di 11-12 (H1), Do 8-10 (H2) (Vb 16.10.) (3. Sem.)	Zehnder, Ernst-Jürgen N. N.

b) Pflichtveranstaltungen im HS:

- V** Anorg. Chemie III (Hauptgruppen), Mo 8-10, Mi 9-10 (Vb 17.10.), H1 **Auner, Norbert**
- PR** Anorg. Prakt. II, Teil A (präparativ), ganztg. (Vb n. Ank.)
(ab 7. Sem.) (uMv Solouki, Bahman) **Auner, Norbert**
- S** Anorg.-chem. Sem. II, Mo 16-18 (Vb 15.10.) (ab 7. Sem.); H2 **Auner, Norbert**
Wagner, Matthias
Kolbesen, Bernd
- PR** Anorg. Prakt. II, Teil B (präparativ), ganztg., 6 Wo. (Vb n. Ank.);
Auner, Norbert; Kolbesen, Bernd; Solouki, Bahman;
Wagner, Matthias **Gem.-Veranst.**
- S** Anorg.-chem. Sem. f. wiss. Mitarb. u. Stud., Do 16-18
(Vb s. Aush.) (n. d. Vorex., ab 7. Sem.), H2; Auner, Norbert;
Kolbesen, Bernd; Wagner, Matthias; N. N. **Gem.-Veranst.**

c) Weitere Veranstaltungen:

- PR** Instrumentelle Anorg. Analytik, ganztg., 4 Wo. (Vb n. Ank.)
(uMv Fester, Albrecht) **Kolbesen, Bernd**
- V** Ermittlung und Beurteilung von Gefährdungen in der Chemie
(n. Ank.) (1./2. Sem.) **Jochum, Christian**
- V** Ultraspurenanalytik in der Industrie, Blockvorlesung
(Vb n. Ank.) (n. d. Vorex.) **Fabry, Laszlo**

d) Kolloquium:

- KO** Anorg.-chem. Kolloquium des Instituts f. Anorg. Chemie, Di 17-19 n.V.
(ab 7. Sem.); gem. m. d. Dozenten der Anorg. Chemie **Gem.-Veranst.**

e) Wiss. Arbeiten:

- Anleitung zu selbst. wiss. Arbeiten, ganztg. (ab 7. Sem.) **Auner, Norbert**
- Anleitung zu selbst. wiss. Arbeiten, ganztg. (ab 7. Sem.) **Kolbesen, Bernd**
- Anleitung zu selbst. wiss. Arbeiten, ganztg. (ab 7. Sem.) **Trömel, Martin**
- Anleitung zu selbst. wiss. Arbeiten, ganztg. (ab 7. Sem.) **Wagner, Matthias**
- Anleitung zu selbst. wiss. Arbeiten, ganztg. (ab 7. Sem.) **N. N.**

INSTITUT FÜR ORGANISCHE CHEMIE**Für Studierende der Lehrämter:**

- V** Orientierungsveranst. sowie Vorbespr. zum Prakt. Org.-Chemie
(Sek. I), Pflichtveranst. nur 14.2., 14-16, H1 **Engels, Joachim**
- PR** Org.-chem. Praktikum f. Stud. Sek. I, Kursprakt.
Mo-Fr 9-18, 10.9.-5.10. u. 4.-28.3. (4. Sem.) **Gholami, Abbas-Ali**
- S** Organ. Chemie f. Stud. Sek. I (z. Praktikum),
2-stdg. n.V. (4. Sem.) **Engels, Joachim**
- V** Einführung u. Sicherheitskurs z. org.-chem.
Praktikum f. Stud. Sek. I, nur 10.9. u. 4.3., 9-11, H1 **Gholami, Abbas-Ali**
- V** Gerätekurs zum org.-chem. Praktikum f. Stud. Sek. I,
nur 10.9. u. 4.3., 13-16, H1 **Engels, Joachim**
Gholami, Abbas
- V** Organ. Chemie II f. Stud. L3, Mi 15-17 (Vb 17.10.)
(nach der Zwischenprüfung), H2 **Göbel, Michael**
Engels, Joachim
- PR** Org.-chem. Praktikum I für Stud. L3, Mo-Fr 9-18 (Vb 15.10.)
(4. Sem.); Egert, Ernst; Göbel, Michael; Rehm, Dieter; N. N. **Gem.-Veranst.**
- V** Einführung u. Sicherheitskurs zum org.-chem. Prakt. I f. Stud. L3
(Pflichtveranst., sonst kein Zugang z. PR), nur 15.10., 9-11
(4. Sem.) (uMv Wittmann, Valentin; Köck, Matthias), H1 **N. N.**
- V** Spektroskopie-Kurse zum org.-chem. Prakt. I f. Stud. L3,
16. u. 23.10., 14-17, H1; 18. u. 25.10., 13-17, B2 **Rehm, Dieter**
N. N.
- S** Org. Chemie I für Stud. L3 (n. Ank.) (Vorbespr. 15.10., 10 Uhr)
(3. Sem.), N140/207 **N. N.**
- PR** Org.-chem. Praktikum II für Stud. L3 (4 Wo. ganztg.), Mo-Fr 9-18
(Vb 1.10.) (7. Sem.) (Einteilung: Göbel, Michael); HL der Org. Chemie **Gem.-Veranst.**
- Alternativ zum OC II Prakt. f. Stud. L3 die folgende Veranstaltung:*
- PR** Org.-chem. Prakt. f. Stud. L3, 10.9.-5.10. u. 4.-28.3., 4 Wo.
ganztg. (Einteilung: Gholami, Abbas-Ali) **Engels, Joachim**
Gholami, Abbas-Ali
- S** Organ. Chemie II für Stud. L3, Do 8-10 (Vb 18.10.) (7. Sem.), H1 **Göbel, Michael**

Für Studierende der Chemie (Dipl.):**a) Pflichtveranstaltungen im GS:**

- V** Organische Chemie I: Strukturlehre, Di Fr 8-10 (Vb 16.10.) (3. Sem.), H1 **Egert, Ernst**
- Ü** Organische Chemie I, Di 10-11 (Gruppe 1),
Fr 10-11 (Gruppe 2) (Vb 23.10.) (3. Sem.), H1 **Egert, Ernst**

PR	Org.-chem. Praktikum I, Mo-Fr 9-18 (Vb 15.10.) (4. Sem.); Egert, Ernst; Göbel, Michael; Rehm, Dieter; N. N.	Gem.-Veranst.
V	Einführung u. Sicherheitskurs zum org.-chem. Praktikum I, nur 15.10., 9-11 (4. Sem.) (Pflichtveranst., sonst kein Zugang z. PR) (uMv Wittmann, Valentin; Köck, Matthias); H1	N. N.
V	Spektroskopie-Kurse zum org.-chem. Prakt. I, 16. u. 23.10., 14-17, H1 und am 18. u. 25.10., 13-17, B2	Rehm, Dieter N. N.
S	Organ. Chemie I (n. Ank.), Vorbespr. 15.10., 10 Uhr (3. Sem.), N140/207	N. N.
b) Pflichtveranstaltungen im HS:		
V	Organische Chemie III: Chemische u. Biologische Synthese von Naturstoffen, Di Fr 8-10 (Vb 16.10.) (5. Sem.), H2	Göbel, Michael Engels, Joachim
Ü	Organ. Chemie III, Fr 10-11 (Vb 19.10.) (5. Sem.), H2	Göbel, Michael Engels, Joachim
PR	Org.-chem. Praktikum II/A: Chemie-Information (Kursteil), Mi 10-13 (Vb 17.10., s. Aush.) (ab 5. Sem.), H3	Rehm, Dieter
PR	Org.-chem. Praktikum II/A: Chemie-Information (prakt. Teil, ganztg.), 18.-22.2. (ab 5. Sem.)	Rehm, Dieter N. N.
PR	Org.-chem. Praktikum II/A (Kursteile, ganztg.) (ab 5. Sem.): -- Biotechnik (25.2.-1.3.) -- NMR-Spektroskopie (n. Ank. im SS 02) -- Röntgenstrukturanalyse und Molecular Modelling (n. Ank. im SS 02)	Engels, Joachim N. N. Egert, Ernst
PR	Org.-chem. Praktikum II/A (Kurzpraktika, ganztg.) (ab 5. Sem.) (eines der 3 folgenden ist Pflicht): -- Biotechnik (4.-8.3.) -- NMR-Spektroskopie (n. Ank. im SS 02) -- Molecular Modelling (n. Ank. im SS 02)	Engels, Joachim N. N. Egert, Ernst
PR	Org.-chem. Praktikum II/B (9 Wo ganztg.), Mo-Fr 9-18 (Vb 1.10.) (ab 5. Sem.); HL der Org. Chem.	Gem.-Veranst.
Alternativ zum OC II/B Prakt. „4 von 9 Wo.“ die folgende Veranstaltung:		
PR	Org.-chem. Prakt. f. Stud. der Chemie (Dipl.), 10.9.-5.10. u. 4.-28.3., 4 Wo. ganztg. (Einteilung: Gholami, Abbas-Ali)	Engels, Joachim Gholami, Abbas-Ali
S	Organische Chemie II/B, Do 8-10 (Vb 18.10.) (7. Sem.), H1	Göbel, Michael
c) Weitere Veranstaltungen:		
PR	Elektronische Fachinformation in der Chemie II, 2-stdg. (Vorbespr. 17.10., 13 Uhr, H 3) (ab 5. Sem.)	Rehm, Dieter
S	Elektronische Fachinformation in den Naturwiss. (f. Mitarb. aller Institute d. Fb 14, n. Ank.) (Vorbespr. 17.10., 13.30 Uhr) H3	Rehm, Dieter
Ü	zur Literaturarbeit im org.-chem. Prakt. II (Datenbanken) (Vorbespr. 17.10., 13 Uhr, H3) (n. d. Vorex.)	Rehm, Dieter
V	Einführung in die Kristallstrukturbestimmung, Di 10-12 (Vb 23.10.) (ab 5. Sem.), N160-107	Bats, Jan W.
V	Biotechnologie als Basis der modernen Wirkstoffentwicklung, Block- veranst., 1 Wo. v. 7.-11.1., 14-16 (Vb 7.1., 14, H2) (ab 5. Sem.)	Kleemann, Axel
V	Mathemat. u. physik. Grundlagen der multidimensionalen NMR-Spektroskopie I, Do 13-14 (Vb n. Ank.) (6./7. Sem.), H3	N. N.
V	Neue Methoden der Wirkstoffforschung, Mo 8.30-10 (Vb 15.10.) (ab 5. Sem.), H2	Schubert, Wolfgang
V	NMR-Spektroskopie zur Strukturbestimmung von Protein und RNA Strukturen, Mo 16.30-18, 14-tgl. (Vb 22.10.) (ab 5. Sem.), H3	Sattler, Michael
V	Bioorganische Chemie von Kohlenhydraten, Teil 1, 1-stdg. (n. Ank.) (ab 5. Sem.)	Wittmann, Valentin
V	Grundlagen und aktuelle Aspekte der marinen Naturstoffchemie, 1-stdg. (n. Ank.) (ab 5. Sem.)	Köck, Matthias
S	Gemeinsames Seminar, Mi 17.30-19 (n. Ank.), H1; Egert, Ernst; Engels, Joachim; Göbel, Michael; Rehm, Dieter; Hashmi, Stephen; N. N.	Gem.-Veranst. Egert, Ernst Engels, Joachim Göbel, Michael
S	für Mitarbeiter, 2-stdg. n.V.	
S	für Mitarbeiter, 2-stdg. n.V.	
S	für Mitarbeiter, 2-stdg. n.V.	
d) Kolloquium:		
KO	Chemisches Kolloquium des Instituts für Organische Chemie, Di 17.15 (n. bes. Ank.), H1; HL der Org. Chemie	Gem.-Veranst.
e) Wiss. Arbeiten:		
	Anleitung zu selbst. wiss. Arbeiten, ganztg. tgl.	Egert, Ernst
	Anleitung zu selbst. wiss. Arbeiten, ganztg. tgl.	Engels, Joachim

Anleitung zu selbst. wiss. Arbeiten, ganztg. tgl.
 Anleitung zu selbst. wiss. Arbeiten, ganztg. tgl.
 Anleitung zu selbst. wiss. Arbeiten, ganztg. tgl.

Göbel, Michael
 Quinkert, Gerhard
 Rehm, Dieter

INSTITUT FÜR PHYSIKALISCHE UND THEORETISCHE CHEMIE

Für Studierende der Lehrämter:

V	Einführung in die Physikal. Chemie II, Di 9-11 (Vb 16.10., 10 s.t.) (ab 5. Sem.), N140/207	Wachtveitl, Josef
PR	Physikal.-chem. Prakt. I für Stud. L3, Mo Di Do Fr ganztg. (Vb 18.10., 10 s.t.) (ab 3. Sem.)	Wachtveitl, Josef
S	Physikal. Chemie I für Stud. L3, Do 9-11 (Vb 18.10., 10 s.t.) (ab 3. Sem.), H3	Wachtveitl, Josef
PR	Physikal.-chem. Prakt. II für Stud. L3, Mo Di Do Fr ganztg. (Vb 18.10., 10 s.t.) (ab 5. Sem.)	Wachtveitl, Josef
PR	Physikal.-chem. Prakt. für Stud. L2, Mo 14-18 (Vorbespr. 15.10., 13 s.t., H3) (ab 5. Sem.)	Schmidt, Reinhard
S	Physikal.-chem. Prakt. für Stud. L2, Mo 12-14 (Vb 15.10., 13 s.t.), H3	Schmidt, Reinhard

Für Studierende der Chemie (Dipl.):

a) Pflichtveranstaltungen im GS:

V+Ü	Mathemat. Verfahren zur Behandlung naturwiss. Probleme I, Di Do 9-11 (1. Sem.) (Vb 16.10.), Georg-Voigt-Str. 14-16, G3	Stock, Gerhard
V+Ü	zur Vorbereitung Brückenkurs Mathematik, 8.-12.10., 10-12, 13-15, H2	Hegger, Rainer
PR	Physikal.-chem. Prakt. I für Chemiker, ganztg. (Vb n.V.) (ab 3. Sem.)	Stock, Gerhard
S	Physikal. Chemie I für Chemiker, Do 15-17 (Vb 18.10.) (ab 3. Sem.), H2	Hegger, Rainer
V	Physikal. u. Theoret. Chemie II (Kinetik I u. Quantentheorie I), Mo 10-12, Do 10-11 (Vb 18.10.) (3. Sem.), H1	Prisner, Thomas
Ü	Physikal. u. Theoret. Chemie II (Kinetik I u. Quantentheorie I), Do 11-12 (Vb 18.10.), H1	Prisner, Thomas

b) Pflichtveranstaltungen im HS:

PR	Physikal.-chem. Prakt. II für Chemiker, ganztg. tgl. (Vb n.V.) (5. Sem.)	Prisner, Thomas
S	Physikal. Chemie II, Do 15-17 (Vb 18.10.) (5. Sem.), H3	Prisner, Thomas
V	Physikal. u. Theoret. Chemie III (Statistik, Kinetik II), Di 10-12, H2, Do 11-12, H2 (Vb 16.10.) (5. Sem.)	Prisner, Thomas
Ü	Physikal. u. Theoret. Chemie III (Statistik, Kinetik II), Do 12-13 (Vb 18.10.) (ab 5. Sem.), H2	Prisner, Thomas

c) Weitere Veranstaltungen:

V	Theoretische Chemie, Mi 10-12 (Vb 17.10.), N 140/107	Brutschy, Bernd
V	Moderne Methoden der Quantenchemie, 2-stdg., N140/107	Koch, Wolfram
S	für eigene Mitarbeiter, Mi 13-15 (Vb n.V.) (8. Sem.)	Schmidt, Reinhard
S	für eigene Mitarbeiter, Fr 14-16	Brutschy, Bernd
S	für eigene Mitarbeiter und Gäste, Mi 13-15, N140/4	Prisner, Thomas
S	für eigene Mitarbeiter und Gäste, Do 16 c.t., N120/213	Stock, Gerhard
S	für eigene Mitarbeiter, n.V.	Wachtveitl, Josef
S	Kolloquium des Instituts f. PTC, Mi 17-19, 14-tgl. (Vb 24.10.); Brutschy, Bernd; Prisner, Thomas; Stock, Gerhard; Schmidt, Reinhard; Wachtveitl, Josef	Gem.-Veranst.

d) Wiss. Arbeiten:

Anleitung zu selbst. wiss. Arbeiten, Mo-Fr ganztg.	Brutschy, Bernd
Anleitung zu selbst. wiss. Arbeiten, Mo-Fr ganztg.	Prisner, Thomas
Anleitung zu selbst. wiss. Arbeiten, Mo-Fr ganztg.	Schmidt, Reinhard
Anleitung zu selbst. wiss. Arbeiten, Mo-Fr ganztg.	Stock, Gerhard
Anleitung zu selbst. wiss. Arbeiten, Mo-Fr ganztg.	Wachtveitl, Josef

INSTITUT FÜR DIDAKTIK DER CHEMIE

Veranstaltungen für Studierende des Lehramtes an Grundschulen (L1):

V	Didaktik und Methodik naturwissenschaftlichen Unterrichts in der Primarstufe I, Di 12-13 (Vb 16.10.), N120/305	Drechsler, Beate
P	Fachdidaktisches Proseminar, Mi 13-14.30 (Vb 17.10.) (ab 1. Sem.), N140/207	Drechsler, Beate

- S** Chemische Schulversuche I, Di 9-10 (Vb 23.10.)
(ab 1. Sem.), N120/305 **Drechsler, Beate**
- PR** Chemische Schulversuche I, Di 10-12 (Vb 23.10.)
(ab 1. Sem.), N120/305 **Drechsler, Beate**

**Veranstaltungen für Studierende des Lehramtes an Haupt- und Realschulen
(Sekundarstufe I, L2):**

- V** Didaktik und Methodik des chemischen Unterrichts I,
Mi 10-11 (Vb 17.10.), N140/207 **Bader, H. Joachim**
- S** Chemische Schulversuche I, Di 9-10 (Vb 23.10.)
(ab 1. Sem.), N120/305 **Bader, H. Joachim**
- PR** Chemische Schulversuche I, Di 10-13 (Vb 23.10.)
(ab 1. Sem.), N120/312A **Bader, H. Joachim**
- P** Fachdidaktisches Proseminar, Mi 13-14.45 (Vb 17.10.)
(1. Sem.), N120/305 **N. N.**
- S** Fachdidaktisches Seminar, Mi n.V., s. Aush. (Vb 17.10.)
Hospitationen mit eigenen Unterrichtsversuchen I u. II,
3-stdg. n.V. (Vb s. Aush.), N120/305 **Bader, H. Joachim**
- N. N.**

**Veranstaltungen für Studierende des Lehramtes an Gymnasien
(Sekundarstufe II, L3):**

- V** Didaktik und Methodik des chemischen Unterrichts I,
Mi 10-11 (Vb 17.10.), N140/207 **Bader, H. Joachim**
- S** Chemische Schulversuche I, Mo 13-14 (Vb 22.10.) (ab 3. Sem.)
(uMv Drechsler, Beate), N120/305 **Bader, H. Joachim**
- PR** Chemische Schulversuche I, Mo 14-16 (Vb 22.10.) (ab 3. Sem.)
(uMv Drechsler, Beate), N120/312A **Bader, H. Joachim**
- Ü** zum Chemieunterricht I, Mi 11-13 (Vb 17.10.) (HS), N120/305 **Bader, H. Joachim**
- P** Fachdidaktisches Proseminar, Mi 13-14.30 (Vb 17.10.)
(ab 1. Sem.), N120/305 **N. N.**
- S** Fachdidaktisches Seminar, Mi n.V., s. Aush. (Vb 17.10.)
Hospitationen mit eigenen Unterrichtsversuchen,
3-stdg. n.V. (Vb s. Aush.) **Bader, H. Joachim**
- N. N.**

**Veranstaltungen für Studierende des Lehramtes an Haupt- und Realschulen und
Gymnasien:**

- Ü+S** Vorbereitung auf das Schulpraktikum für L2, n.V., s. Aush. **N. N.**
- Ü+S** Vorbereitung auf das Schulpraktikum für L3, n.V., s. Aush. **N. N.**
- S** Grundlegender Chemieunterricht in den Klassen 8, 9, 10,
Mi 15-16.30 (Vb 24.10.), N120/305 **Schleip, Alfred**
- Anleitung zu selbst. wiss. Arbeiten, Mo-Fr ganztg. **Bader, H. Joachim**
- Anleitung zu selbst. wiss. Arbeiten, n.V. **Ried, Walter G.**
- S** für eigene Mitarbeiter, Do 9-10.30, N120/305 **Bader, H. Joachim**

INSTITUT FÜR LEBENSMITTELCHEMIE

Grundstudium:

Vgl. Studiengang Dipl.-Chemiker, beachte: Orientierungsveranstaltung f. Stud. der Chemie (Dipl.); vgl. Lehrveranstaltungen Botanisches Institut.

Hauptstudium:

- V** Studium der Lebensmittelchemie, Grundstudium,
Mo 10-11 (einmalig am 15.10.) (1. Sem.) **Mosandl, Armin**
- V** Studium der Lebensmittelchemie, Mo 14-15 (einmalig am 15.10.)
(5.-8. Sem.) **Hener, Uwe**
- V** Grundlagen der Lebensmittelchemie I, Di 8.30-10
(Vb 23.10.) (6.-8. Sem.) **Mosandl, Armin**
- V** Instrumentelle Analytik in der Lebensmittelchemie, n.V. (Vb 18.10.) **Wüst, Matthias**
- V** Lebensmitteltechnologie II, Di 17-18 (Vb 16.10.) **Rymon-Lipinski, Gert W. von**
- V** Spezielle Lebensmittelchemie III, Fr 8.30-10
(Vb 26.10.) (5.-8. Sem.) **Mosandl, Armin**
- V** Grundlagen der Lebensmittelchemie II,
Mi 8.30-10 (Vb 24.10.) (5. Sem.) **Hener, Uwe**
- V** Lebensmittelrecht, Fr 10-11.30 (Vb 19.10.) (5.-8. Sem.) **Becht, Alexander**
- V** Allgemeine Mikrobiologie, Mi 9-10 (Vb 17.10.) (5.-8. Sem.) **Schubert, Ralph**
- Blum, Karl-Heinz**
- V** Technologie und Chemie der Getränke,
Do 16-17.30 (Vb 18.10.) (6.-8. Sem.) **Dietrich, Helmut**
- V** Qualitätsmanagement im Lebensmittelbereich,
Fr 14-15.30 (Vb 19.10.) (5.-8. Sem.) **Georgii, Sebastian**

- V Biochemie III: Membranen, Rezeptoren, Transport, intrazelluläre Dynamik. Für Biochemiker, Chemiker, Lebensmittelchemiker und Pharmazeuten, n.V. Tampé, Robert
Kramer, Werner
- PR Lebensmittelchem. Praktikum I, ganztg. tgl. (Vb 15.10.) (5. Sem.) Mosandl, Armin
- PR Lebensmittelchem. Praktikum II, ganztg. tgl. (Vb 15.10.) (6. Sem.) Mosandl, Armin
- S zum Lebensmittelchem. Praktikum I+II, Do 17-19 (Vb 18.10.) (5.-6. Sem.) Mosandl, Armin
Wüst, Matthias
- PR Lebensmittelchem. Praktikum III, ganztg. tgl. (Vb 15.10.) (7. Sem.) Mosandl, Armin
- PR Lebensmittelchem. Praktikum IV, ganztg. tgl. (Vb 15.10.) (8. Sem.) Mosandl, Armin
- S zum Lebensmittelchem. Praktikum III-IV, Mi 16-18 (Vb 17.10.) (7.-8. Sem.) Mosandl, Armin
Wüst, Matthias
- V Biologie pflanzlicher Nahrungs- und Genussmittel (Lebensmittelchemiker), Mo 8-9 (Vb 15.10.) Brüggemann, Wolfgang
- K Mikroskop. Kurs zur Diagnose pflanzl. Nahrungs- u. Genußmittel, Mo 9-13 (Vb 16.10.) Brüggemann, Wolfgang
- K Lebensmittelchem. Kurspraktikum, n.V. (8. Sem.) Mosandl, Armin
- E Lehrausflüge und Betriebsbesichtigungen (5.-8. Sem.) Mosandl, Armin
- K Lebensmittelchem. Kolloquium, n.V. (5.-8. Sem.) Mosandl, Armin

Aufbaustudium:

- Anleitung zu wiss. Arbeiten für Doktoranden, ganztg. tgl. Mosandl, Armin
- Anleitung zu wiss. Arbeiten für Doktoranden, ganztg. tgl. Wüst, Matthias

BIOPHYSIKALISCHE CHEMIE UND BIOCHEMIE

Biochemie:

Grundstudium:

- S Stoffwechselfseminar, n.V. (für Biochemiker im 1. Sem., Biologen mit HF Biochemie, Chemiker mit Dipl.-NF Biochemie) Tampé, Robert
- PR Biochemisches Praktikum I, 6-stdg. (für Biochemiker, Biologen, Lebensmittelchemiker und Pharmazeuten, n. Ank.) (5.-8. Sem.) (beschränkte Teilnehmerzahl) Tampé, Robert

Zu den Veranstaltungen: Allgemeine und Anorganische Chemie für Naturwissenschaftler; Einführung in die Physik I und II; Einführung in die Biologie I siehe die Ankündigungen in den Fachbereichen 13 und 15.

Hauptstudium:

- V Biochemie III: Membranen, Rezeptoren, Differenzierung, n.V. (für Biochemiker, Chemiker, Lebensmittelchemiker und Pharmazeuten) Tampé, Robert
Kramer, Werner
- V Biochemie II: DNA und Genexpression, Do 9.15-10.45 (Vb 18.10.) Ludwig, Bernd
- V Biochemie und Pathobiochemie biologischer Membranen (Vb n. Ank.) Kramer, Werner
- PR Biochemisches Praktikum II und III, ganztg. (Vb 18.10.); Betz, Heinrich; Cichutek, Klaus; Michel, Hartmut; Tampé, Robert Gem.-Veranst.
Tampé, Robert
- S für Biochemiker, 2-stdg. n.V. Tampé, Robert
- S Literaturseminar und Forschungsproposals Tampé, Robert
- PR Anleitung zu selbst. wiss. Arbeiten, ganztg. n.V. Betz, Heinrich
- PR Anleitung zu selbst. wiss. Arbeiten, ganztg. n.V. Cichutek, Klaus
- PR Anleitung zu selbst. wiss. Arbeiten, ganztg. n.V. Kramer, Werner
- PR Anleitung zu selbst. wiss. Arbeiten, ganztg. n.V. Ludwig, Bernd
- PR Anleitung zu selbst. wiss. Arbeiten, ganztg. n.V. Michel, Hartmut
- PR Anleitung zu selbst. wiss. Arbeiten, ganztg. n.V. Tampé, Robert

Biophysikalische Chemie:

Grund- und Hauptstudium:

- V Biophysikalische Chemie I für Biochemiker (Vb n. Ank.) (ab 3. Sem.) Rüterjans, Heinz
- Ü zur Vorlesung Biophysikalische Chemie I (Vb n. Ank.) (ab 3. Sem.) Günther, Ulrich
- V Biophysikalische Chemie IV für Biochemiker (Vb n. Ank.) (7. Sem.) Rüterjans, Heinz
Bamberg, Ernst
- Ü zur Vorlesung Biophysikalische Chemie IV für Biochemiker (Vb n. Ank.) (7. Sem.) Rüterjans, Heinz
- K Einführung in die Spektroskopie für Biochemiker und Biologen, 3-tg. Kurs (Vb n. Ank.) Rüterjans, Heinz
Schmidt, Hartmut

K	„in vivo“ NMR-Spektroskopie (Vb n. Ank.) (ab 5. Sem.)	Juretschke, Hans-Paul
PR	Biophysikalische Chemie für Biochemiker I, 6-stdg. (Vb n. Ank.) (ab 5. Sem.) (beschr. Teilnehmerzahl)	Rüterjans, Heinz
PR	Biophysikalische Chemie für Biochemiker II (Vb n. Ank.) (ab 5. Sem.)	Bamberg, Ernst Rüterjans, Heinz
PR	Biochemisches Praktikum für Chemiker, 6-stdg. (Vb n. Ank.) (7. o. 8. Sem.) (Wahlpflichtveranst. n. d. Vorex.) (beschr. Teilnehmerzahl)	Rüterjans, Heinz
PR	Anleitung zu selbst. wiss. Arbeiten, ganztg. tgl. n.V. f. Biochemiker, Chemiker u. Biologen	Rüterjans, Heinz
PR	Anleitung zu selbst. wiss. Arbeiten, ganztg. tgl. n.V. f. Biochemiker, Chemiker u. Biologen	Bamberg, Ernst
PR	Anleitung zu selbst. wiss. Arbeiten, ganztg. tgl. n.V. f. Biochemiker; Chemiker u. Biologen	Günther, Ulrich
Graduiertenkolleg „Proteinstrukturen, Dynamik und Funktion“:		
V	Ringvorlesung: Methoden zur Entwicklung von Proteinstrukturen, Do 15-17 (Vb n. Ank.) (beschr. Teilnehmerzahl); Brandt, Ulrich; Entian, Karl-D.; Fahrenholz, Falk; Kröger, Achim; Link, Thomas; Ludwig, Bernd; Michel, Hartmut; Nover, Lutz; Reiländer, Helmut; Rüterjans, Heinz	Gem.-Veranst.
S	Graduiertenseminar, Do17-18 (Vb n. Ank.) (beschr. Teilnehmerzahl); Brandt, Ulrich; Entian, Karl-D.; Kröger, Achim; Link, Thomas; Ludwig, Bernd; Michel, Hartmut; Nover, Lutz; Reiländer, Helmut; Rüterjans, Heinz	Gem.-Veranst.
PR	Workshops über ausgewählte Methoden zur Ermittlung von Proteinstrukturen (Vb n. Ank.) (beschr. Teilnehmerzahl); Brandt, Ulrich; Entian, Karl-D.; Kröger, Achim; Link, Thomas; Ludwig, Bernd; Michel, Hartmut; Nover, Lutz; Reiländer, Helmut; Rüterjans, Heinz	Gem.-Veranst.
KO	Kolloquien des Graduiertenkollegs, 14-tgl. n.V.	Gem.-Veranst.

INSTITUT FÜR PHARMAZEUTISCHE CHEMIE

Grundstudium:

V	Spezielle Kapitel der Allgemeinen und Anorganischen Chemie, 2-stdg. (Vb n. Ank.) (1.+2. Sem.)	Schubert-Zsilavec, Manfred
V	Allgemeine und Anorganische Chemie (nach Gegenstandskatalog), Di Mi 16.30-18 (Vb n. Ank.) (1.+2. Sem.)	Ehlers, Eberhard
V	Organische Chemie I einschl. Einführung in die Organische Analytik, 3-stdg. (Vb n. Ank.) (1.-3. Sem.)	Schubert-Zsilavec, Manfred
V	Instrumentelle Analytik (Vb n. Ank.) (4. Sem.)	Karas, Michael
S	Stereochemie, 1-stdg. n.V. (3. Sem.)	Stark, Holger
S	Chemische Nomenklatur, 1-stdg. n.V. (3. Sem.)	Stark, Holger
PR	Qualitative Anorganische Analyse, Mo-Fr n.V. (1. Sem.)	Schubert-Zsilavec, Manfred
PR	Quantitative Anorganische Analyse, Blockpraktikum, Mo-Fr 13-17 n.V. (2. Sem.)	Steinhilber, Dieter
PR	Pharmazeutische Chemie I, Mo-Do n.V. (3. Sem.)	Schubert-Zsilavec, Manfred Stark, Holger
PR	Instrumentelle Analytik (n. Ank.) (4. Sem.)	Karas, Michael Steinhilber, Dieter

Hauptstudium:

V	Pharmazeutische Chemie II (Arzneibuchuntersuchungen) (Vb n. Ank.) (5. Sem.)	Stark, Holger
V	Pharmazeutische Chemie IV, 3-stdg. (Vb n. Ank.) (5.-8. Sem.)	Steinhilber, Dieter
V	Grundlagen der Biochemie, Mi 8.30-10, Do 11.15-12 (Vb 18.10.) (5. Sem.) (uMv Werz, Oliver)	Steinhilber, Dieter
V	Einführung in die Klinische Chemie, 1-stdg. (Vb n. Ank.) (5. Sem.)	Messinger, Maren
V	Vergleichende Bewertung wirkstoffidentischer Fertigarzneimittel: Pharmazeutische Qualität, Bioverfügbarkeit/Bioäquivalenz, Blockveranst. (Vb n. Ank.) (8. Sem.)	Blume, Henning
S	Fertigarzneimittel, 2-stdg. n. Ank. (8. Sem.); Dingermann, Theo; Dressman, Jennifer; Karas, Michael; Kreuter, Jörg; Lambrecht, Günter; Marschalek, Rolf; Müller, Walter; Schubert-Zsilavec, Manfred; Stark, Holger; Steinhilber, Dieter	Gem.-Veranst.

Fb 14

- S** Pharmazeutisches Seminar, Do 17-18 (n. Ank.) (5.-8. Sem.);
Dingermann, Theo; Dressman, Jennifer; Karas, Michael;
Kreuter, Jörg; Lambrecht, Günter; Marschalek, Rolf;
Müller, Walter; Schubert-Zsilavec, Manfred;
Stark, Holger; Steinhilber, Dieter **Gem.-Veranst.**
- PR** Pharmazeutische Chemie II (Arzneibuchuntersuchungen)
(n. Ank.) (5. Sem.) **Stark, Holger**
- PR** Biochemische Untersuchungsmethoden einschl. Klinische
Chemie, Mo-Fr (n. Ank.) (5. Sem.) **Steinhilber, Dieter**
- PR** Ergänzende Übungen zum Praktikum Biochemische Untersuchungs-
methoden einschl. Klinische Chemie (n. Ank.) (5. Sem.) **Messinger, Maren**
- PR** Pharmazeutisch-chemisches Praktikum III, Mo-Fr (n. Ank.)
(8. Sem.) **Steinhilber, Dieter**
- E** Pharmazeutisch-chemische Exkursion **Steinhilber, Dieter**
Schubert-Zsilavec, Manfred

Aufbaustudium:

- V** Synthesemethoden und Synthesestrategien in der
Wirkstoffentwicklung, Blockveranst. (Vb n. Ank.) (ab 3. Sem.) **Bös, Michael**
- V** Forensische Toxikologie – Bioanalytik mit Interpretation,
Blockveranst. (Vb n. Ank.) (ab 5. Sem.) **Kauert, Gerold**
Tönnies, Stefan
- V** Pharmazeutische Aspekte der Umweltwissenschaften,
Blockveranst. (Vb n. Ank.) (ab 5. Sem.) **Rothley, Dietrich**
- V** Einführung in die Radiopharmazeutische Chemie,
Blockveranst. (Vb n. Ank.) (8. Sem.) **Coenen, Heinz Hubert**
- V** QSAR und Molecular-Modelling in der Pharmaforschung,
Blockveranst. (Vb n. Ank.) (8. Sem.) **Krug, Michael**
- S** Proteomics in der Wirkstoffforschung, Blockveranst.
(Vb n. Ank.) (8. Sem.) **Müllner, Stefan**
- S** EDV in der Pharmazie, 1-stdg. n.V. **Steinhilber, Dieter**
- Ü** Wahlübungen für Pharmazeuten, 8-stdg. n.V. **Steinhilber, Dieter**
Schubert-Zsilavec, Manfred
Stark, Holger

Anleitung zu wiss. Arbeiten (Diplomanden und Doktoranden),
Mo-Fr ganztg.

Karas, Michael

Anleitung zu wiss. Arbeiten (Diplomanden und Doktoranden),
Mo-Fr ganztg.

Schubert-Zsilavec, Manfred

Anleitung zu wiss. Arbeiten (Diplomanden und Doktoranden),
Mo-Fr ganztg.

Stark, Holger

Anleitung zu wiss. Arbeiten (Diplomanden und Doktoranden),
Mo-Fr ganztg.

Steinhilber, Dieter**INSTITUT FÜR PHARMAZEUTISCHE BIOLOGIE****Grundstudium:**

- V** Systematik der Arzneipflanzen I, Fr 17-18.30, 14-tgl.
(Vb 19.10.) (3.-4. Sem.), HS B3 **Willems, Michael**
- V** Grundlagen der Pharmazeutischen Biologie I (Zytologie,
Histologie), Di 9-10 (Vb 16.10.) (2.-3. Sem.), HS B3 **Zündorf, Ilse**
- V** Grundlagen der Pharmazeutischen Biologie I (Physiologie),
Mo 8-9 (Vb 15.10.) (2.-3. Sem.), HS B3 **Winckler, Thomas**
- PR** Pharmazeutische Biologie I (Mikroskopische Untersuchungen),
ganztg. Blockpraktikum v. 25.2.-8.3. (s. Aush.) (4. Sem.),
HS B3, N260/R313 **Zündorf, Ilse**
Dingermann, Theo
- PR** Zytologische und histochemische Grundlagen der Biologie,
Mi 17-18 (Vb 17.10.) (3.-4. Sem.), HS B3 **Marschalek, Rolf**
- E** Systematik der Arzneipflanzen (Botanisch-pharmakognostische
Übungen), n. Ank. (1.-2. Sem.), Einführungsveranst. zusammen
mit Inst. f. Pharm. Chemie, 15.10., 9, HS B1 **Gem.-Veranst**

Hauptstudium:

- V** Pharmazeutische Biologie II, Di 8.15-9.45, Mi 8.15-9
(Vb 16.10.) (6.-7. Sem.), HS B2 **Dingermann, Theo**
- PR** Pharmazeutische Biologie II (Drogenuntersuchungen),
ganztg. Blockpraktikum v. 27.9.-15.10. (s. Aush.) (7. Sem.),
HS B2, N220/R313 **Winckler, Thomas**
Dingermann, Theo
- PR** Pharmazeutische Biologie III (Phytochemische Methoden
und Arzneibuchuntersuchungen), ganztg. Blockpraktikum
v. 8.2.-4.3. (s. Aush.) (7. Sem.), HS B3, N220/230/240 **Marschalek, Rolf**
Dingermann, Theo

Aufbaustudium:

Anleitung zum selbst. wiss. Arbeiten, n.V.
Anleitung zum selbst. wiss. Arbeiten, n.V.

Dingermann, Theo
Marschalek, Rolf

INSTITUT FÜR PHARMAZEUTISCHE TECHNOLOGIE**Grundstudium:**

V	Grundlagen der Arzneiformenlehre, Fr 11-13 (Vb 19.10.) (2. Sem.)	Dressman, Jennifer Herzfeldt, Claus-Dieter
PR	Arzneiformenlehre I (78 Sem.std. n.V.) (Vb 19.10.) (2. Sem.)	Dressman, Jennifer Herzfeldt, Claus-Dieter
Ü	Übungsstunde, n.V. (2. Sem.)	Dressman, Jennifer

Hauptstudium:

V	Arzneiformenlehre I, Mo 9-10, Mi Fr 10-11 (Vb 17.10.) (5., 6., 7. Sem.)	Kreuter, Jörg
V	Arzneiformenlehre II, Ausgewählte Themengebiete, n.V. (5., 6., 7. Sem.)	Zimmer, Andreas
PR	Arzneiformenlehre II, ganztg. tgl. bis 18 Uhr (Vb 15.10.) (6. Sem.)	Kreuter, Jörg
V	Physik. und pharmakokinet. Grundlagen der Arzneiformenlehre, n.V. (6. Sem.)	Kreuter, Jörg
S	Pharm.-techn. und biopharm. Analysenmethoden, 1-stdg. n.V. (6. Sem.)	Dressman, Jennifer Kreuter, Jörg
S	Anforderungen des Arzneibuchs an die Herstellung von Arzneiformen, 1-stdg. n.V. (6. Sem.)	Stieneker, Frank
E	Pharm.-techn. Betriebsbesichtigungen, n.V. (6. Sem.)	Kreuter, Jörg
V	Toxikolog. Aspekte von Arzneiformen und Hilfsstoffen, n.V. (5., 6., 7. Sem.)	Mayer, Dieter

Aufbaustudium:

	Anleitung zu wiss. Arbeiten für Doktoranden, ganztg. tgl.	Kreuter, Jörg
	Anleitung zu wiss. Arbeiten für Doktoranden, ganztg. tgl.	Dressman, Jennifer
	Anleitung zu wiss. Arbeiten für Doktoranden, ganztg. tgl.	Zimmer, Andreas
	Wiss. Kolloquium für Doktoranden, n.V.	Dressman, Jennifer
	Wiss. Kolloquium für Doktoranden, n.V.	Kreuter, Jörg
	Wiss. Kolloquium für Doktoranden, n.V.	Zimmer, Andreas

**WEITERE UNTERRICHTSVERANSTALTUNGEN NACH DER
APPROBATIONSORDNUNG FÜR APOTHEKER**

V	Einführung in die Medizin. Mikrobiologie einschließlich Hygiene und Immunbiologie, 1-stdg. n.V. (3.+6. Sem.)	Rangoonwala, Ramzan
V+S	Spez. Rechtsgebiete für Apotheker, 2-stdg. n.V. (6.+7. Sem.)	Völler, Rudolf
PR	Medizinische Mikrobiologie, n.V. (3. Sem.); Rabenau, Holger F.; Brade, Volker; Cinatl, Jindrich; Vornhagen, Rolf; Ludwig, Albrecht	Gem.-Veranst.

PHARMAKOLOGIE FÜR NATURWISSENSCHAFTLER

V	Pharmakologie für Naturwissenschaftler III, Mo 10-12 (Vb 22.10.) (5.-8. Sem.)	Müller, Walter E.
V	Einführung in die pathologische Physiologie I, Mi 12-13 (Vb 17.10.) (5. u. 6. Sem.)	Müller, Walter E.
S	Pharmakologisches Seminar, Di 17-19, 14-tgl. (Vb n.V.) (5.-8. Sem.)	Lambrecht, Günter Müller, Walter E.
V	Einführung in die Klinische Pharmazie (im Rahmen des pharmakol.-toxikol. Demonstrationskurses) f. Stud. d. Pharmazie, 1-stdg. (Vb n.V.)	Goldinger, Alfred
K	Pharmakolog.-toxikolog. Demonstrationskurs f. Stud. d. Pharmazie, 8-stdg. (Vb n.V.); Busch, Andreas; Eckert, Anne; Gleitz, Johannes; Hammer, Rudolf; Lambrecht, Günter; Müller, Walter E.; Parnham, Michael	Gem.-Veranst.
K	Pharmakolog.-toxikolog. Demonstrationskurs f. Stud. d. Biochemie, Biologie u. Chemie sowie Doktoranden d. Naturwiss., 8-stdg. (Vb n.V.); Busch, Andreas; Eckert, Anne; Gleitz, Johannes; Hammer, Rudolf; Lambrecht, Günter; Müller, Walter E.; Parnham, Michael	Gem.-Veranst.
K	Kursus der Physiologie f. Stud. d. Pharmazie, 2-stdg. (Vb n.V.)	Lambrecht, Günter Müller, Walter E.
K	Kursus der Physiologie f. Stud. d. Biochemie, Biologie und Chemie sowie Doktoranden d. Naturwiss., 2-stdg. (Vb n.V.)	Lambrecht, Günter Müller, Walter E.

Fb 14

- V** Grundlagen der Anatomie und Physiologie I f. Pharmazeuten, Di Do 10-11 (Vb 18.10.) (5. u. 6. Sem.) **Lambrecht, Günter**
- V** Grundlagen der Anatomie und Physiologie f. Stud. d. Informatik, 2-stdg. (Vb n.V.) **Lambrecht, Günter**
- Aufbaustudium:**
- Anleitung zu wiss. Arbeiten f. Doktoranden, ganztg. tgl. **Eckert, Anne**
Anleitung zu wiss. Arbeiten f. Doktoranden, ganztg. tgl. **Lambrecht, Günter**
Anleitung zu wiss. Arbeiten f. Doktoranden, ganztg. tgl. **Müller, Walter E.**
- KO** Wiss. Kolloquium f. Doktoranden, n.V. **Lambrecht, Günter**
Müller, Walter E.
- Graduiertenkolleg „Arzneimittel – Entwicklung und Analytik“:**
- V** Ringvorlesung: Themen aus allen Bereichen der Arzneimittelforschung, Do 16-17.30 (Vb 15.10.); die am Graduiertenkolleg beteiligten Hochschullehrer: Dingermann, Theodor; Kreuter, Jörg; Lambrecht, Günter; Marschalek, Rolf; Müller, Walter E.; Steinhilber, Dieter; Schubert-Zsilavec, Manfred; Zimmer, Andreas **Gem.-Veranst.**
- S** Graduiertenseminar, Do 17.30-18.15, 14-tgl. (Vb 15.10.) (beschränkte Teiln.zahl); die am Graduiertenkolleg beteiligten Hochschullehrer: Dingermann, Theodor; Kreuter, Jörg; Lambrecht, Günter; Marschalek, Rolf; Müller, Walter E.; Steinhilber, Dieter; Schubert-Zsilavec, Manfred; Zimmer, Andreas **Gem.-Veranst.**
- PR** „Workshops“ über ausgewählte Themen der Arzneimittelforschung (Vb n. Ank.) (beschr. Teiln.zahl); die am Graduiertenkolleg beteiligten Hochschullehrer **Gem.-Veranst.**

Sport- und Studienheim der Johann Wolfgang Goethe-Universität im Kleinwalsertal (Österreich - Nähe Oberstdorf)

Haus Bergkranz



geeignet für:

SEMINARE

WORKSHOPS

SPORTKURSE

TRAININGSEINHEITEN

FREIZEIT

<http://www.rz.uni-frankfurt.de/HausBergkranz>

Information und Reservierung:

Johann Wolfgang Goethe-Universität, Susi Ancker, 60054 Frankfurt,
Tel.: 798-23236, Fax: 798-25180, HausBergkranz@uni-frankfurt.de

FACHBEREICH 15: BIOLOGIE UND INFORMATIK

Studienberatung f. folgende Studiengänge des Fachbereiches: Diplom, L1, L2, L3 + L5, Inst. f. Didaktik der Biologie, Sophienstr. 1-3, Prof. Dr. Trommer, Gerhard (L3) s. Schw. Brett. Inst. d. Anthropologie u. Humangenetik f. Biol., Siesmayerstr. 70, s. Schw. Brett. Botanisches Institut, Biozentrum, Niederursel, N200, 3. OG, Prof. Dr. Nover, Lutz (Dipl./L3) nach tel. Anmeldung 7 98-2 92 87 oder per E-Mail: nover@cellbiology.uni-frankfurt.de; Siesmayerstr. 70, Prof. Dr. Sandmann, Gerhard (Dipl./L3) Mo 16-17 o. n. tel. V. 7 98-2 47 46. Institut für Informatik PD Dr. Brause, Rüdiger (Dipl./L3), Robert-Mayer-Str. 11-15, Zi 308, Tel. 7 98-2 39 77, Sprechstunde n. V.; Prof. Dr. Drobnik, Oswald (Dipl. Bioinf.), Robert-Mayer-Str. 11-15, Zi 17, Tel. 7 98-2 83 62, Sprechstunde n.V. – Institut f. Mikrobiologie, Biozentrum, Niederursel, s. Aushang, Prof. Dr. Kröger, Achim (Dipl.): n.V.; Prof. Dr. Entian, Karl-D. (Dipl./L3): n.V. – Zoologisches Institut, Siesmayerstr. 70, Prof. Dr. Fleißner, Günther (L3): Mi 12-13. – Außerdem finden Studienberatungen in den Sprechstunden der Professoren statt.

Zur sinnvollen Einordnung in die bestehenden Studienpläne werden die Veranstaltungen in der folgenden Weise gekennzeichnet: G = Grundstudium (1.-4. Sem. bis zur Vor- bzw. Zwischenprüfung), H = Hauptstudium (5.-9. Sem. bis z. Abschluss), A = Aufbaustudium (nach Abschluss des Studiums Vertiefung der Studien, forschungsbezogen), K = Kontaktstudium (Erneuerung der wiss. Ausbildung bereits im Berufsleben Stehender), uMv = unter Mitarbeit von; BZ = Biozentrum.

VERANSTALTUNGEN DER INFORMATIK INSTITUT FÜR INFORMATIK

Veranstaltungen in den Nebenfächern sowie in den mathematischen Grundlagen für Informatiker siehe entsprechende Fachbereiche.

Grundstudium:

P	Grundlagen des World Wide Web, Di 16-18, SR 11	Drobnik, Oswald
PR	Technische Informatik, 4-stdg., Vorbespr. 16.10., 10-12, HS der Angew. Physik, Robert-Mayer-Str. 2-4; Klauer, Bernd; Kunz, Wolfgang; Tetzlaff, Ronald; Waldschmidt, Klaus	Gem.-Veranst.
V	Technische Informatik I, Di 10-12, 16-17	Mester, Rudolf
Ü	Technische Informatik I, Di 17-18	Mester, Rudolf
V	Mathematische Grundlagen der Informatik, Mo 9.15-12, SR 11	N. N.
Ü	Mathematische Grundlagen der Informatik, Do 13-14, Magnus-HS	N. N.
PR	Praktische Informatik I, s. Aush.	N. N.
V	Praktische Informatik I, Mi Fr 10-12	Schmidt-Schauß, Manfred
Ü	Praktische Informatik I, 2-stdg.	Schmidt-Schauß, Manfred
P	Algorithmen; s. Aush.	Schnitger, Georg
V	Theoretische Informatik I, Di Do 8-10	Schnitger, Georg
Ü	Theoretische Informatik I, 2-stdg., s. Aush.	Schnitger, Georg
P	Web Technologien für E-Commerce, Fr 10-12, PT1, PTBI (P1), SR 307	Zicari, Roberto

Hauptstudium:

(Erläuterungen: PO von 1996/1999 = Angabe vor der Klammer; PO von 1996 = Angabe in der Klammer)

AG	Adaptive Systemarchitektur, Do 10-12, SR 307	Brause, Rüdiger
V	Verteilte Systeme und Telematik I, Di Do 14-16, PT1, PTBI (P3), Magnus-HS	Drobnik, Oswald
PR	Telematikpraktikum, 4-stdg., Mi 14-16, PT1 (P2, P3), SR 11	Drobnik, Oswald
AG	Aktuelle Probleme in verteilten Systemen, Di 18-20, SR 11	Drobnik, Oswald
V	Systemtheorie für Informatiker, Fr 12-14, PT3 (P6), SR 307	Grimm, Christoph
Ü	Systemtheorie für Informatiker, Mi 12-13, PT3 (P6), SR 307	Grimm, Christoph
AG	Theoretische Informatik, Di 16-18, SR 307; Hagerup, Torben; Kemp, Rainer; Schnitger, Georg; Wotschke, Detlef	Gem.-Veranst.
V	Algebraische und kombinatorische Struktureigenschaften formaler Sprachen und ihre Anwendungen, Mi 16-18, T1 (T1, T5), Magnus-HS	Kemp, Rainer
V	Analyseverfahren I, Mo Mi 8-10, T1, ThBI (T1), Magnus-HS	Kemp, Rainer
Ü	Analyseverfahren I, Do 8-10 (Vb 25.10.), T1, ThBI (T1), SR 307	Kemp, Rainer
V	Die Technologie von ATM- und IP-Hochgeschwindigkeitsnetzen, Mi 16.30-18, PT1 (P3), SR 307	Krieger, Udo
V	Animation und Multimedia, Mo 10-12, PT3 (P5, P6), Magnus-HS	Krömker, Detlef
Ü	Animation und Multimedia, Di 14-16, 14-tgl. (Vb 30.10.), SR 11	Krömker, Detlef
V	Visualisierung, Mi 12-14, PT3, PTBI (P5, P6), Magnus-HS	Krömker, Detlef

SQS hat heute über 410 Mitarbeiterinnen und Mitarbeiter an verschiedenen Standorten in Deutschland, Niederlande, Österreich und Spanien. Als Spezialist für Software-Qualität arbeiten wir mit unseren Kunden daran, ihre Software und Prozesse zuverlässig und ihre Unternehmen wirtschaftlich zu gestalten. Mit unserem kontinuierlichen Wachstum von mehr als 25% pro Jahr haben wir SQS zum innovationsstarken Marktführer in der Software-Qualitätssicherung gemacht und beraten seit 1982 namhafte Kunden aus den Branchen Finanzdienstleistung, Telekommunikation, öffentliche Verwaltung, Industrie und Handel.

Hochschulabsolventen/innen für die Unternehmensberatung

Ihre Aufgabe

Sie unterstützen und beraten unsere Kunden bei der Konzeption und Realisierung des fachlichen oder technischen Tests von komplexen Anwendungssystemen und bei den Aufgaben des Software-Qualitäts-Managements. Testen von Internet-Anwendungen, Embedded Systems oder Standardsoftware wie SAP könnten Aufgaben für Sie sein, sowie der Aufbau von automatisierten Test-Systemen.

Ihr Profil

Sie haben Ihr Hochschulstudium mit ingenieurwissenschaftlichem, wirtschaftswissenschaftlichem, mathematischem oder Informatik-Schwerpunkt gut abgeschlossen. Sie interessieren sich insbesondere für strate-

gische, prozessorientierte oder technologische Fragestellungen. Neben Eigeninitiative und Teamgeist zeichnen Sie sich durch Mobilität sowie Lösungsorientierung aus.

Wir bieten

Von unseren erfahrenen Beratern werden Sie gründlich auf Ihre neue Aufgabe vorbereitet. Sie arbeiten in unterschiedlichen Projekten und haben dadurch die Möglichkeit, Ihr vorhandenes Know-how auszubauen. Schon bald sind Sie in der Lage, Projektverantwortung zu übernehmen. Partizipieren Sie an den Chancen, die sich durch unser Wachstum ergeben. Zurzeit suchen wir für die Dienstsitze Frankfurt, Hamburg, München, Münster oder Stuttgart.

Wir freuen uns auf Ihre aussagefähigen Bewerbungsunterlagen mit Angabe von Gehaltsvorstellung und Eintrittstermin. Für weitergehende Informationen steht Ihnen Frau Petra Stange jederzeit gerne zur Verfügung.

SQS Software Quality
Systems AG
Frau Petra Stange
Stollwerckstr. 11
51149 Köln
Tel.: 02203/9154-431
E-Mail: jobs@sqs.de
Internet: www.sqs.de



Ü	Visualisierung, Di 14-16, 14-tgl. (Vb 23.10.), SR 11	Krömker, Detlef
PR	Computergraphik mit VRML und JAVA 3D, 4-stdg., Mo 12-14 (Vb 22.10.), PT3, PTBI (P5, P6), Carl Bosch-Haus, Varrentrappstr. 40-42, SR 202	Krömker, Detlef
V	Generierung, Ranking und Unranking kombinatorischer Objekte, Di 8-10, T1, T3 (T1, T2, T5), SR 307	Liebehenschel, Jens
PR	Einsatz von Computeralgebra-Systemen, 4-stdg., Di 10-12 (Vorbespr. 20.7., 10 Uhr, R 116, Informatikgeb.), T1 (T2, T5), SR 307	Nebel, Markus
V	Formale Entwurfsmethoden für kooperierende Systeme I, Di 16-18, PT1, T1 (P3, T1), Magnus-HS	Ochsenschläger, Peter
Ü	Formale Entwurfsmethoden für kooperierende Systeme I, 2-stdg. n.V.	Ochsenschläger, Peter
V	Statistische und neuronale Methoden der Signalverarbeitung, Di 10-12 (Vb 23.10.), PT2, PTBI (P2, P4)	Reininger, Herbert
S	XML: Datenrepräsentation und Abfragesprachen, Fr 12-14, Vorbespr. 3.7., 14 Uhr, SR 307, PT2, PTBI (P2, P4), SR 11	Schmidt-Schauß, Manfred
S	Kryptographie und Komplexität, 2-stdg., s. Aush.; T2, T3 (T2, T5)	Schnorr, Claus-Peter
V	Algorithmische Geometrie mittels Gittern, Mi Fr 10-12, T2, T3 (T2, T5)	Schnorr, Claus-Peter
Ü	Algorithmische Geometrie mittels Gittern, 2-stdg. n.V., T2, T3 (T2, T5)	Schnorr, Claus-Peter
V	Rechnerarchitektur, Mi 10-12, PT3, PTBI (P5, P6), SR 307	Waldschmidt, Klaus
Ü	Rechnerarchitektur, 2-stdg., Do 13-14 (Vb wird in der Vorl. bekanntgegeben), SR 11	Waldschmidt, Klaus
V	Rechnertechnologie, Di 12-14, PT3, PTBI (P5, P6), SR 307	Waldschmidt, Klaus
S	Moderne Rechnerarchitekturen, Fr 14-16, Vorbespr. 6.7., PT3, PTBI (P5, P6), SR 307	Waldschmidt, Klaus
AG	Technische Informatik, Fr 16-18 (Vb s. Aush.), SR 307	Waldschmidt, Klaus
S	für Doktoranden und Diplomanden, Di 14-16, T1, T2 (T1, T2), SR 307	Wotschke, Detlef
S	Unendliche Spiele, Do 14-16, T1, T2 (T1, T2), SR 307	Wotschke, Detlef
V	Formale Sprachen und Automatentheorie, Di Do 10-12, T1, T2, ThBI (T1, T2), Magnus-HS	Wotschke, Detlef
Ü	Formale Sprachen und Automatentheorie, Di 12-14 (Vb wird in der Vorl. bekanntgegeben), SR 11	Wotschke, Detlef
V	Datenbanken II, Do 16-18, PT1, PTBI (P1), Magnus-HS	Zicari, Roberto
Ü	Datenbanken II, Mi 16-18, SR 11	Zicari, Roberto
V	Principles of E-Commerce, Fr 14-16, PT1, PTBI (P1), Magnus-HS	Zicari, Roberto
S	Web Technologien für E-Commerce, Fr 10-12, PT1, PTBI (P1), SR 307	Zicari, Roberto

Weitere Informatikrelevante Veranstaltungen:

AG	Mathematische Informatik, Fr 14-16	Schnorr, Claus-Peter Sieveking, Malte
----	------------------------------------	------------------------------------------

Hauptstudium L3:

S	Informatik im Unterricht der Sekundarstufe I, Do 16-18, nur L3, SR 11	Poloczec, Jürgen
PR	Fachdidaktisches Schulpraktikum, 4-stdg., nur L3, Vorbespr. 5.7., 17 Uhr (Vb n.V.)	Poloczec, Jürgen

Bezeichnungen der Prüfungsordnungen/Informatik:

Prüfungsordnungen werden mit dem Datum der Beschlussfassung im Fachbereich bezeichnet. Aus diesem Grund soll die neue Prüfungsordnung, beschlossen am 8.2.1999, zukünftig mit „DPO99“ bezeichnet werden.

FACHÜBERGREIFENDE VERANSTALTUNGEN DER BIOLOGIE**Grundstudium:**

S	Einführung in das Studium der Biologie (G), 1-stdg. n.V. (1. Sem.) (Vb 15.10., 14 Uhr, Gr. Hörsaal d. Biologie, Siesmayerstr. 70); Ballach, Hans-Joachim; Fuchs, Stefan; Gnatzy, Werner; Hänel, Heinz; Kössl, Manfred; Osiewacz, Heinz-D.; Protsch von Zieten, Reiner; Seyfarth, Ernst-August; N. N. (uMv Braun, N.; Engel, Nicole; Fauth, Markus; Hamann, Andrea; Jatho, M.; Laube, B.; Schmidt, Matthias; Weil, Marion)	Gem.-Veranst.
---	---------------------------------------------------------------------------------------------------------------------------------------------------------------------------------------------------------------------------------------------------------------------------------------------------------------------------------------------------------------------------------------------------------------------------	---------------

ELITE GESUCHT.

Nie war der technologische Wandel so rasant wie heute. Und nie waren die damit einhergehenden Chancen und Risiken für Unternehmen so groß. Um einen Vorsprung gegenüber dem Wettbewerb zu erzielen oder zu verteidigen, muss IT konsequent und weitsichtig eingesetzt werden. Das ist Aufgabe des Business Technology Office von McKinsey & Company. Wir beraten führende internationale Unternehmen genauso wie junge Start-ups und erarbeiten mit dem Top-Management zukunftsweisende Konzepte. Unsere Ziele: herausragende IT-Lösungen schaffen, dadurch Wachstumspotenziale erschließen und die Marktposition unserer Klienten dauerhaft stärken.

Dazu brauchen wir die Besten. Menschen, die Strategie und IT jeden Tag neu überdenken und in Frage stellen. Menschen, die Visionen haben und sie Wirklichkeit werden lassen. Als Beraterin oder Berater beim Business Technology Office werden Sie das jeden Tag tun. Ob als NaturwissenschaftlerIn, WirtschaftsingenieurIn oder InformatikerIn – bei uns arbeiten Menschen mit unterschiedlichen Qualifikationen zusammen. Eines haben sie gemeinsam: Sie verstehen es genauso, innovative IT-Lösungen zu gestalten wie brillante Unternehmensstrategien auszuarbeiten.

Hohe Leistungsbereitschaft und einen

sehr guten Universitätsabschluss setzen wir voraus. Mindestens genauso wichtig sind uns Ihre Eigenschaften als Mensch. Wir suchen starke Persönlichkeiten: Menschen, die sich und andere begeistern können. Menschen mit grenzenloser Neugier und Kreativität. Menschen, die genau wissen, was sie können, und die es fasziniert, zusammen mit anderen in einem internationalen Umfeld innovative Lösungen zu finden.

Sie stehen jetzt am Anfang Ihrer Karriere. Sie interessieren sich leidenschaftlich für IT und wollen auf diesem Gebiet viel erreichen. Beim Business Technology Office finden Sie täglich neue Aufgaben, die Ihr ganzes Wissen und Können erfordern.

Genauso wie wir Sie vom ersten Tag an fordern, fördern wir kontinuierlich Ihre persönliche und professionelle Entwicklung. Zum Beispiel mit Trainings- und Weiterbildungsmöglichkeiten zur Promotion oder zum MBA. Denn fordern, fördern und befördern ist bei uns eine natürliche Entwicklung. Wenn Sie jetzt finden, dass Sie zu uns passen, dann sollten Sie sich bei Marion Knitter melden. Sie erzählt Ihnen gerne mehr über Ihre Möglichkeiten beim BTO.

McKinsey & Company · Taunustor 2
60311 Frankfurt · Tel.: 0 69/71 62 53 12
Fax: 0 69/71 62 57 27 · E-Mail:
marion_knitter@mckinsey.com
Internet: www.bto.mckinsey.de

McKinsey & Company

frankfurt > berlin > hamburg > münchen

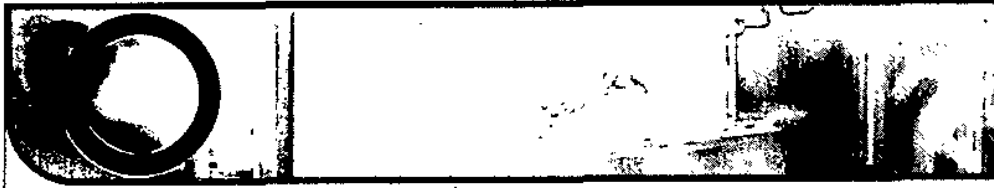

| jobs@opus5.de |

opus 5, einer der erfolgreichsten Internet-Dienstleister sucht **Software-Entwickler** und solche, die es werden wollen. Für unsere Teams in Frankfurt, Berlin, Hamburg und München. Eigentlich immer.

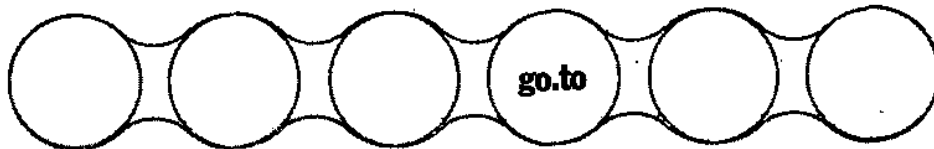

| entwickeln Sie (sich) |

Das erwartet Sie bei uns:

Innovative Internetprojekte, bei denen Sie im Team spannende Herausforderungen meistern.

Ein attraktives Arbeitsumfeld, geprägt durch junge, unkonventionelle Strukturen und professionelles, interdisziplinäres Arbeiten. Persönliche Weiterbildungs- und Entwicklungsmöglichkeiten, Freiraum für eigene Ideen und abwechslungsreiche Tätigkeiten.

In Zusammenarbeit mit renommierten Kunden, wie:

ciao.com, CTG, Deutsche Bahn, Deutsche Bank, Deutsche Post, Deutsche Telekom, Dresdner Bank, F.A.Z., firstfive Deutschland, Lufthansa AirPlus, KfW, Mannheimer Versicherungen, S. Fischer Verlage, T-Online, u.a.

| kontakt |

Noch Fragen? Michael Fitterer beantwortet sie Ihnen gerne. Auch zu Diplomarbeiten und Praktika.

opus 5 interaktive medien gmbh

| www.opus5.de | jobs@opus5.de |

| frankfurt > fon: 0 61 03 / 58 53 - 0 |

- V+PR** Struktur und Funktion der Organismen (integr. Blockveranst.
f. d. 1. Sem., Dipl., L3 und 3. Sem. L2, L5) (G), 13-stdg.
(Vorbespr. 15.10., 14 Uhr, Gr. Hörsaal d. Biologie, Siesmayerstr. 70)
Vorlesung: Di-Fr 12.25-13.10 (Gr. Hörsaal d. Biologie,
Siesmayerstr. 70) (1. Sem. L2 und L5 nur V: Di-Fr 12.25-13.10)
PR (dreizügig): Gruppe A/B: Di Do 13.45-17.30; Gruppe C/D:
Mi Fr 13.45-17.30, Gruppe E: Mi Fr 8.15-12; Gruppe F
(Lehramt f. Gymnasien (L3): Mi Fr 8.15-12; Ballach, Hans-Joachim;
Bereiter-Hahn, Jürgen; Fuchs, Stefan; Feierabend, Jürgen;
Gnatzy, Werner; Hänel, Heinz; Kössl, Manfred; Koeniger, Nikolaus;
Osiewacz, Heinz-D.; Pfaffmann, Wolfgang; Protsch von Zieten, Reiner;
Seyfarth, Ernst-August; Zimmermann, Herbert; N. N. (uMv Braun, N.;
Engel, N.; Fauth, M.; Hamann, A.; Jatho, M.; Laube, B.;
Schmidt, Matthias; Weil, M.; N. N.)
- Gem.-Veranst.**
- V** Physiologie – Pflanzenphysiologie (Pflanzliche Entwicklungs-
physiologie) (G), 1-stdg. (3. Sem.) (Voraussetzg. für Phys.
Kurs im 4. Sem.), Mo 11-13 (2. Sem.hälfte) (Vb 10.12.,
Gr. Hörsaal d. Biol.) (uMv Scharf, Klaus-Dieter)
- Nover, Lutz**
- V** Physiologie – Pflanzenphysiologie (Pflanzliche Stoffwechsel-
physiologie) (G), 2-stdg. (3. Sem.) (Voraussetzg. für Phys.
Kurs im 4. Sem.); Mo Mi 8-9, Fr 8-10 (2. Sem.hälfte)
(Vb ab 10.12., Gr. Hörsaal d. Biol.)
- Feierabend, Jürgen**
- V** Vergleichende Tierphysiologie (G) (3. Sem.), 3-stdg., Di 10-12,
Mi 9-10, Do 10-11, (Gr. Hörsaal d. Biologie, Siesmayerstr. 70)
(Voraussetzung für Tierphys. Praktikum im Sommersem.)
- Prinzinger, Roland
Pfaffmann, Wolfgang**
- V** Demonstrationen und Übungen zur Vorlesung „Vergleichende
Tierphysiologie“ (G) (3. Sem.), Do 11-12 (Gr. Hörsaal d. Biologie,
Siesmayerstr. 70)
- Prinzinger, Roland**
- V** Biochemie, Genetik und Mikrobiologie (G/Dipl., H/L3),
8-stdg. (Gr. Hörsaal d. Biologie, Siesmayerstr. 70) (Vb 15.10.)
(Dipl. ab 3. Sem.)
Teil Biochemie, 2-stdg. (1. Sem.-Hälfte), Mo Mi 8-9, Fr 8-10
- Kröger, Achim
N. N.**
- Teil Genetik, 4-stdg. (2. Sem.-Hälfte), Mo 9-11,
Mi Fr 10-12 (uMv N. N.)
- Kahl, Günter
Nover, Lutz
Starzinski-Powitz, Anna
Entian, Karl-D.**
- E** Teil Mikrobiologie, 2-stdg. (1. Sem.-Hälfte), Mi Fr 10-12
1/2-tägige ornithologische Exkursionen (G, H, A), Termine
und Ziele s. Aushänge, n.V.
- Prinzinger, Roland**
- V** Kl. Zool. PR für Nebenfächler (G), Mo 13-14, Mi 8-9
(2. Sem.-Hälfte) (R 315) (Vb 10.12.)
- Wiltshko, Roswitha**
- PR** Kl. Zool. PR für Nebenfächler (G), 4-stdg., Mo 14-18,
Mi 9-13 (Vb 10.12.) (2. Sem.-Hälfte) (R 315)
- Wiltshko, Roswitha**
- PR** Zellbiol. Praktikum (G), 6-stdg. (2 Wo nach Sem.-Ende)
(Vb 19.2.) (N210, R 225)
- Bereiter-Hahn, Jürgen**
- PR** Block: Zellbiologische Übungen für Biochemiker (H)
(Biozentrum N210/2. OG) (uMv Braun, Norbert)
- Zimmermann, Herbert**
- S** zum zellbiol. Praktikum (G), 2-stdg. (N100, R 015)
- Bereiter-Hahn, Jürgen**
- S** zu ausgew. Themen der Zellbiologie (erfolgreiche Teiln.
ist Voraussetzung f. Teiln. am zellbiol. Kurs (G),
Do 14-16 (N100, R 015)
- Bereiter-Hahn, Jürgen
Zimmermann, Herbert**
- S** zur Studien- und Berufsplanung (G), 2-stdg. n.V. (Vb s. Aush.);
die Hochschullehrer/innen der biologischen Institute des
Fb Biologie und Informatik
- Nover, Lutz**
- V** Einführung in die Biotechnologie und Gentechnik (G,H),
Blockveranst. n.V., Biozentrum
- Driesel, Albert J.**
- V** Genomanalyse und Biologische Datenbanken (G/Dipl.-Bioinf.),
Di 13-15 (Biozentrum, Hörsaal N 100; B 2)
- Rose, Matthias**
- Hauptstudium:**
- V** Statistik für Biologen (H, A, K) (scheinpf.), Mo 8-10
(Kl. Hörsaal d. Zool.)
- Ferebee, Brooks**
- S** Gentechnisches Arbeiten (H), 1-stdg. n.V. (Biozentrum)
- Volkmandt, Walter**
- S** Umgang mit Radioisotopen (H), 1-stdg. n.V. (Biozentrum)
- Volkmandt, Walter**
- S** Aktuelle Forschungsprobleme des Biozentrums/Chemische
Institute (H), Di 17-19 (monatl., s. Aush.) (Gr. Hörsaal
Biozentrum, B1); Hochschullehrer des Campus Niederursel
- Gem.-Veranst.**

**Fachwissenschaftliche Pflichtveranstaltungen für
L3-Studierende im Hauptstudium:**

Biochemie, Genetik und Mikrobiologie (G/Dipl., H/L3), 8-stdg.
(Vb 15.10.) (Dipl. ab 3. Sem.) (Gr. Hörsaal d. Biologie, Siesmayerstr. 70)
Teil Genetik (Einf. i. d. Genetik), 4-stdg., Mo 9-11,
2. Sem.-Hälfte Mo 9-11, Mi Fr 10-12 (uMv N. N.)

Kahl, Günter
Nover, Lutz
Starzinski-Powitz, Anna

INSTITUT FÜR DIDAKTIK DER BIOLOGIE

L1 = Lehramt an Grundschulen, L2 = Lehramt an Haupt- u. Realschulen, L3 = Lehramt an
Gymnasien, L5 = Lehramt an Sonderschulen.

Pflichtveranstaltungen:

- S** Interdisziplinäre Ansätze f. d. naturwissenschaftlichen
Sachunterricht, G, L1 m. Sachunterricht Biol., Gruppe 1
Di 10-12 (beginnt mit Physik), Gruppe 2 Di 12-14 (beginnt
mit Physik), Gruppe 3 Di 10-12 (beginnt mit Biologie), Gruppe 4
Di 12-14 (beginnt mit Biologie) (gemeinsame Vorbespr.
m. Didaktik der Physik: 16.10., 10 Uhr, R 103) **Siemsen, Fritz**
Spörhase-Eichmann, Ulrike
- Ü** Biologiedidaktik für den Sachunterricht, H, L1
(m. Sachunterricht Biologie), Gruppe 1 Mi 9-12 (Vb 17.10.),
Gruppe 2 Do 9-12 (Vb 18.10.) **Weitzel, Holger**
- PR** m. d. fachdid. Schwerpunkt Humanbiologie/Gesundheits-
erziehung, H, L2, L3, L5, Mo 10-14 (Vb 16.10.) **Spörhase-Eichmann, Ulrike**
- Ü** z. Vorb. d. Schulpraktikums, Mi 14-16 (Vb 17.10.) **Weitzel, Holger**
Fachdid. Schulpraktikum Febr./März 2002 **Weitzel, Holger**
- S** Einführung i. d. Fachdid. Biologie, G, L2, L3, L5,
Do 14-16 (Vb 18.10.) **Weitzel, Holger**
- V** Grundfragen der Didaktik der Biologie II, H, L2, L3, L5,
Di 9-10 (Vb 16.10.) **Trommer, Gerhard**
- S** z. Vorl. „Grundfragen...“, H, L3, Di 10-12 (Vb 16.10.) **Trommer, Gerhard**

Wahlpflichtveranstaltungen:

- Ü** Der Palmengarten als außerschulischer Lernort (in Zusammenarb.
m. d. „Grünen Schule“), H, L1-L3, L5, 4 Verant.
(zählt als 1-stdg. Verant.) (s. Aush.) (max. 20 Teiln.) **Breimhorst, Dieter**
- Ü** Stress und Stressbewältigung – Ein Beitrag zur Gesundheits-
erziehung, H, L2-L3, L5, Do 14-16 (Vb 18.10.) (max. 20 Teiln.) **Ruppert, Wolfgang**
- S** „Rinderwahn“ und Biologieunterricht, H, L1-L3, L5,
Mi 14-16 (Vb 17.10.) **Spörhase-Eichmann, Ulrike**
- PR** Das Senckenbergmuseum als Lernort außerhalb der
Schule, G, H, L1-L3, s. Aush. (max. 20 Teiln.) (Kl. Hörsaal
im Senckenberg-Museum, Senckenberganlage 25) **Winter, Gerhard**
- S** Neue Medien im Biologieunterricht, H, L1, L2, L3, L5, Di 14-16 (Vb 17.10.) **N. N.**
- V** Biotechnologie im Biologieunterricht, H, L2, L3, L5,
Mo 14-15 (Vb 15.10.) **Ensgraber, Mignon**
- S** Schulische Suchtprävention als fester Bestandteil von
Gesundheitsförderung, H, L2, L5, im Block (zählt als
2-stdg. Verant.), Vorbespr. 17.10., 12-14 **Spörhase-Eichmann, Ulrike**
- S** Biologie und Ethik, H, L2, L3, L5, Mi 10-12 (Vb 17.10.) **Trommer, Gerhard**
- S** Grundlegende Themen im Biologieunterricht, H, L2, L3, L5, s. Aush. **N. N.**
- S** Grundlegende Methoden im Biologieunterricht, H, L2, L3, L5, s. Aush. **N. N.**
- Anleitung zu selbst. wiss. Arbeiten i. d. Didaktik (H, A), n.V. **Trommer, Gerhard**
- Anleitung zu selbst. wiss. Arbeiten i. d. Didaktik (H, A), n.V. **N. N.**

INSTITUT DER ANTHROPOLOGIE UND HUMANGENETIK FÜR BIOLOGEN

- S** Anthropologische Vergleichsgutachten (H), 2-stdg. n.V.
(s. Aush. im Inst.) **Schott, Cornelius**
- S** z. Prakt. Einf. in die wiss. Arbeitstechnik (schließt ein Bespr.
aktueller Publikationen aus der Molekularbiologie), nur für
Fortgeschr. (H), 4-stdg. n.V. (uMv Martin, B.; Zeitvogel, A.) **Starzinski-Powitz, Anna**
- S** spez. Fragestellungen d. Molekulargenetik v. Säugern; nur für
Projektpraktikanten, Dipl. u. Doktoranden. (entspricht Seminar
für Examenskand.) (H), 2-stdg. n.V. (uMv Martin, B.) **Starzinski-Powitz, Anna**
Anleitung zu selbst. wiss. Arbeiten (H, A), ganztg. tgl. **Driesel, Albert J.**
(uMv Martin, B.; Zeitvogel, A.) **Protsch von Zieten, Reiner**
Starzinski-Powitz, Anna

BOTANISCHES INSTITUT**Grundstudium:**

- V** Allgemeine Botanik II (f. Nebenf.) (G), Mo 13.15-14
(Vb 15.10.; Kl. Hörsaal) (uMv Moog, Petra) **Brüggemann, Wolfgang**
- V** Herbstführungen im Botanischen Garten zu Themen vor allem der angewandten Botanik, einschl. Zierpflanzen (G, H, A, K), 1-stdg., Di Do 16.15-17 (1. Führg.: 28.8.; letzte Führg.: 4.10.) **Butterfaß, Theodor**
- PR** Mikroskop. Grundkurs f. Stud. d. Lebensmittelchemie u. andere Nebenfachstud. (G), 3-stdg., Mo 14-16.15
(Vb 15.10., Kursr. II) (uMv Moog, Petra) **Brüggemann, Wolfgang**
- PR** Nutzpflanzen der Welt (f. Nebenfachstud.) (G), 2-stdg. n.V. (2-wö. Block nach Vorlesungsende) (in Zusammenarbeit mit Steinecke, Hilke, Palmengarten)
(Vorbespr. 25.10., 11, Kl. Hörsaal) **Neumann, Katharina**

Hauptstudium:

- V** Pflanzliche Nahrungs- und Genußmittel: Biologie, Anbau u. Inhaltsstoffe von Kulturpflanzen (H), Mo 8-9
(Vb 15.10., Kl. Hörsaal) **Brüggemann, Wolfgang**
- PR** Mikroskop. Kurs z. Diagnose pflanzl. Nahrungs- u. Genußmittel sowie von Bedarfsgegenständen (f. Stud. d. Lebensmittelchemie) (H), Mo 9-13 (Vb 15.10., Kursr. I) **Brüggemann, Wolfgang**
- KO** Botanisches Kolloquium (H, A, K), Do 17.15-19, 14-tgl. n.V. (Kl. Hörsaal); Brüggemann, Wolfgang; Feierabend, Jürgen; Nover, Lutz; Osiewacz, Heinz D.; Sandmann, Gerhard; Wittig, Rüdiger; Zizka, Georg; N. N. **Gem.-Veranst.**
- S** f. Examenskand. d. AK „Ökophysiologie der Pflanzen“ (H, A), 2-stdg. n.V. **Brüggemann, Wolfgang**
- S** f. Examenskand. d. AK „Pflanzl. Zellphysiologie“ (H, A), 2-stdg. n.V. **Feierabend, Jürgen**
- S** f. Examenskand. d. AK „Molekulare Zellbiologie“ (H, A), 2-stdg. n.V. (BZ, N 200/3. OG.) **Nover, Lutz**
- S** f. Examenskand. d. AK „Molekulare Entwicklungsbiologie u. Biotechnologie“ (H, A), 2-stdg. n.V. (BZ, N 200, R 2.03) **Osiewacz, Heinz D.**
- S** f. Examenskand. d. AK „Biosynthesen in Pflanzen u. Mikroorganismen“ (H, A), 2-stdg. n.V. **Sandmann, Gerhard**
- S** f. Examenskand. d. AK „Geobotanik u. Pflanzenökologie“ (H, A), 2-stdg., 14-tgl. n.V. **Ballach, Hans-Joachim**
Neumann, Katharina
Wittig, Rüdiger
- S** f. Examenskand. d. AK „Systematik u. Taxonomie höherer Pflanzen“ (H, A), 2-stdg. n.V. (uMv Dressler, Stefan) (Arthur.von Weinberg-Haus, Kuhwaldstr. 55) **Zizka, Georg**
Anleitung zu selbst. wiss. Arbeiten (H, A), ganztg. tgl. **Ballach, Hans-Joachim**
Anleitung zu selbst. wiss. Arbeiten (H, A), ganztg. tgl. **Brüggemann, Wolfgang**
Anleitung zu selbst. wiss. Arbeiten (H, A), ganztg. tgl. **Feierabend, Jürgen**
Anleitung zu selbst. wiss. Arbeiten (H, A), ganztg. tgl. **Neumann, Katharina**
Anleitung zu selbst. wiss. Arbeiten (H, A), ganztg. tgl. **Nover, Lutz**
Anleitung zu selbst. wiss. Arbeiten (H, A), ganztg. tgl. **Osiewacz, Heinz D.**
Anleitung zu selbst. wiss. Arbeiten (H, A), ganztg. tgl. **Sandmann, Gerhard**
Anleitung zu selbst. wiss. Arbeiten (H, A), ganztg. tgl. **Wittig, Rüdiger**
Anleitung zu selbst. wiss. Arbeiten (H, A), ganztg. tgl. **Zizka, Georg**

INSTITUT FÜR MIKROBIOLOGIE

- KO** Mikrobiol. Koll. (H, A, K), Di 17-19, 14-tgl. (Vb n.V.); Brendel, Martin, Entian, Karl-D.; Kröger, Achim; Soppa, Jörg **Gem.-Veranst.**
Anleitung zu selbst. wiss. Arbeiten (H, A), ganztg. tgl. **Brendel, Martin**
Anleitung zu selbst. wiss. Arbeiten (H, A), ganztg. tgl. **Entian, Karl-D.**
Anleitung zu selbst. wiss. Arbeiten (H, A), ganztg. tgl. **Kröger, Achim**
Anleitung zu selbst. wiss. Arbeiten (H, A), ganztg. tgl. **Soppa, Jörg**

ZOOLOGISCHES INSTITUT

- KO** Hauskoll. d. Zoologie (H, A, K), Di 17-19; HL d. Zool. Inst. **Gem.-Veranst.**
Anleitung zu selbst. wiss. Arbeiten (H, A), ganztg. tgl. **Bereiter-Hahn, Jürgen**
Anleitung zu selbst. wiss. Arbeiten (H, A), ganztg. tgl. **Fleißner, Günther**
Anleitung zu selbst. wiss. Arbeiten (H, A), ganztg. tgl. **Fuchs, Stefan**

Anleitung zu selbst. wiss. Arbeiten (H, A), ganztg. tgl.
 Anleitung zu selbst. wiss. Arbeiten (H, A), ganztg. tgl.
 Anleitung zu selbst. wiss. Arbeiten (H, A), ganztg. tgl.
 Anleitung zu selbst. wiss. Arbeiten (H, A), ganztg. tgl.
 Anleitung zu selbst. wiss. Arbeiten (H, A), ganztg. tgl.
 Anleitung zu selbst. wiss. Arbeiten (H, A), ganztg. tgl.
 Anleitung zu selbst. wiss. Arbeiten (H, A), ganztg. tgl.
 Anleitung zu selbst. wiss. Arbeiten (H, A), ganztg. tgl.
 Anleitung zu selbst. wiss. Arbeiten (H, A), ganztg. tgl.
 Anleitung zu selbst. wiss. Arbeiten (H, A), ganztg. tgl.
 Anleitung zu selbst. wiss. Arbeiten (H, A), ganztg. tgl.
 Anleitung zu selbst. wiss. Arbeiten (H, A), ganztg. tgl.
 Anleitung zu selbst. wiss. Arbeiten (H, A), ganztg. tgl.
 Anleitung zu selbst. wiss. Arbeiten (H, A), ganztg. tgl.
 Anleitung zu selbst. wiss. Arbeiten (H, A), ganztg. tgl.
 Anleitung zu selbst. wiss. Arbeiten (H, A), ganztg. tgl.

Gnatzy, Werner
 Koeniger, Nikolaus
 Kössl, Manfred
 Maschwitz, Ulrich
 Peichl, Leo
 Prinzinger, Roland
 Pläßmann, Wolfgang
 Rohrer, Hermann
 Schrenk, Friedemann
 Seyfarth, Ernst-August
 Streit, Bruno
 Volkmandt, Walter
 Wiltshko, Roswitha
 Wiltshko, Wolfgang
 Zimmermann, Herbert

Fachbezogene Veranstaltungen im Hauptstudium:

GENETIK

- V** Spezielle Fragen der Genetik (H), 4-stdg., Mo Mi 16-19
 (Biozentrum, Seminarr. N100, R 1.14); Entian, Karl-D.;
 Nover, Lutz; Osiewacz, Heinz D.; Soppa, Jörg;
 Starzinski-Powitz, Anna (uMv N. N.) **Gem.-Veranst.**
- PR** Genetik: Blockpraktikum „Genetik von Mikroorganismen“ (H),
 6-wöchig, ganztg. (Vb s.*) (Biozentrum N 240/017+018)
 (ab 5. Sem.) (uMv Melcher, K.) **Entian, Karl-D.**
Soppa, Jörg
- PR** Genetik: Blockpraktikum: „Genet. Arbeitstechniken an Hefe
 u. Pflanzen“ (H), 6-wöchig, ganztg., ganzjährig mögl.
 (BZ/N 200/3. OG.) (uMv Scharf, Klaus-Dieter;
 Döring, Pascal; Fauth, Markus) **Nover, Lutz**
- PR** Genetik: Blockpraktikum: „Genetik der Pilze“ (H), 6-wöchig,
 ganztg. (2. Sem.hälfte) (Vb *) (BZ/N 200/2. OG.)
 (uMv Hamann, Andrea) **Osiewacz, Heinz D.**
- S** zu dem Blockpraktikum Genetik (H)
 Block „Genetik von Mikroorganismen“, 3-stdg. n.V. **Entian, Karl-D.**
Soppa, Jörg
- Block „Genet. Arbeitstechniken an Hefe und Pflanzen“,
 3-stdg. n.V. (uMv Scharf, Klaus-Dieter) **Nover, Lutz**
- Block „Genetik der Pilze“, 3-stdg. n.V. (uMv Hamann, Andrea) **Osiewacz, Heinz D.**
- S** über aktuelle Literatur (H), 1-stdg. n.V. (Vb s*)
 (Biozentrum N 240/004) (ab 5. Sem.) **Entian, Karl-D.**
Soppa, Jörg
- S** über aktuelle Literatur (H), 1-stdg. n.V. (BZ/N 200/2. OG.,
 s. Aush.) (Vb s.*) **Osiewacz, Heinz D.**
- Vb s.* Vorbesprechung 15.10., 11 Uhr c.t., Ort: Biozentrum N 260, Seminarraum 3.13
- PR** Genetik: Blockpraktikum „Genomanalyse in Säugerzellen“ (H),
 6-wöchig, ganztg. (2. Sem.hälfte) (Inst. d. Anthrop. u. Humangen.,
 R 322) (s. Aush.) (uMv Martin, B.) **Starzinski-Powitz, Anna**
- S** zu den Blockpraktika Genetik (H)
 Block „Genomanalyse in Säugerzellen“, 3-stdg. n.V.
 (uMv Martin, B.) **Starzinski-Powitz, Anna**
- S** über aktuelle Literatur (H), 1-stdg. n.V., Vorbespr. 16.10.,
 16.00 (Inst. d. Anthrop. u. Humangen., R 322) (uMv N. N.) **Starzinski-Powitz, Anna**

Wahlveranstaltung:

- PR+S** Projektpraktikum f. Fortgeschrittene (H), 6-8wö. Blöcke
 ganztg. n.V., Einstieg ganzjährig mögl. (BZ/N 200/3. OG.)
 (uMv Scharf, Klaus-Dieter; Döring, Pascal; Fauth, Markus) **Nover, Lutz**
- Bei Wahl der Diplomarbeit im Fach Genetik:**
- PR** Einf. in die wiss. Arbeitstechnik (H), 9-stdg. n.V. **Brendel, Martin**
- PR** Einf. in die wiss. Arbeitstechnik (H), 9-stdg. n.V. **Entian, Karl-D.**
- PR** Einf. in die wiss. Arbeitstechnik (H), 9-stdg. n.V.,
 8-wö. Blöcke, ganztg. (uMv Scharf, Klaus-Dieter;
 Döring, Pascal; Fauth, Markus) **Nover, Lutz**
- PR** Einf. in die wiss. Arbeitstechnik (H), 9-stdg. n.V.
 (uMv Hamann, Andrea) **Osiewacz, Heinz D.**
- PR** Einf. in die wiss. Arbeitstechnik (H), 9-stdg. n.V. **Soppa, Jörg**

Fb 15

- PR** Einf. in die wiss. Arbeitstechnik (H), 9-stdg. n.V.
(uMv Martin, B.; Zeitvogel, A.) **Starzinski-Powitz, Anna**
- S** z. Prakt. Einf. in die wiss. Arbeitstechnik (H), 4-stdg. n.V. **Brendel, Martin**
- S** z. Prakt. Einf. in die wiss. Arbeitstechnik (H), 4-stdg. n.V. **Entian, Karl-D.**
- S** z. Prakt. Einf. in die wiss. Arbeitstechnik (H), 4-stdg. n.V.
(uMv Scharf, Klaus-Dieter) **Nover, Lutz**
- S** z. Prakt. Einf. in die wiss. Arbeitstechnik (H), 4-stdg. n.V. **Osiewacz, Heinz D.**
- S** z. Prakt. Einf. in die wiss. Arbeitstechnik (H), 4-stdg. n.V. **Soppa, Jörg**
- S** z. Prakt. Einf. in die wiss. Arbeitstechnik (H), 4-stdg. n.V.
(schliesst ein Bespr. aktueller Publikationen aus der
Molekularbiologie); nur für Fortgeschr. (uMv Martin, B.;
Zeitvogel, A.) **Starzinski-Powitz, Anna**
- S** für Examenskand. (H), 2-stdg. n.V. **Brendel, Martin**
- S** für Examenskand. (H), 2-stdg. n.V. **Entian, Karl-D.**
- S** für Examenskand. (H), 2-stdg. n.V. (uMv Scharf, Klaus-Dieter) **Nover, Lutz**
- S** für Examenskand. (H), 2-stdg. n.V. **Osiewacz, Heinz D.**
- S** für Examenskand. Spez. Fragestellungen d. Molekulargenetik
v. Säugern. Nur für Projektpraktikanten, Diplomanden u.
Doktoranden (H), 2-stdg. n.V. (uMv Martin, B.) **Starzinski-Powitz, Anna**
- Vb s.: Vorbesprechung 15.10., 11 Uhr c.t., Ort: Biozentrum N 260, Seminarraum 3.13

HUMANBIOLOGIE

- V+S** Paläoanthropologie/Primatenökologie mit Seminar
(H, A, K), 3-stdg., Di Do 8.30-11, 8-wö. (Vb 16.10.) **Protsch von Zieten, Reiner**
- V** Bevölkerungsbiologie (H, A, K), 2-stdg., Di Do 8.30-10,
8-wö. (Vb 11.12.) **Protsch von Zieten, Reiner**
- S** zur Vorlesung: Bevölkerungsbiologie (H, A, K), 2-stdg.,
Fr n.V., 8-wö. (Vb n.V.) (uMv Schott, C.) **Protsch von Zieten, Reiner**
- PR+S** Paläoanthropologisches Grundpraktikum mit Seminar,
Blockveranst. (H, A, K), 6-stdg., Mo Mi 9.00-13.30,
Di Do 11.30-16, 4-wö. (Vb 12.11.) (uMv Clarke, Ron) **Protsch von Zieten, Reiner**
- PR+S** Wahlpflichtblock I: Paläoanthropologisches/
Paläoprimateologisches Spezialpraktikum mit Seminar:
Primatologie (H, A, K), 7-stdg., Mo Mi 9-14.30,
Di Do 10.30-16, 4-wö. (Vb 21.1.02) **Protsch von Zieten, Reiner**
- Ü** Datierungsmethoden in der Anthropologie (H, A, K),
4-stdg., Fr 9-12, 8-wö. (Vb 19.10.) **Protsch von Zieten, Reiner**
- S** z. Anthropologischen Exkursion, 2. Semesterhälfte
(H, A, K), n.V. (Vb n.V.) **Protsch von Zieten, Reiner**
- E** Anthropologische Exkursion (H, A, K), 1-wö.,
findet im SS 2002 statt. **Protsch von Zieten, Reiner**
- PR+S** Osteologisches Grundpraktikum mit Sem. Blockveranst.
(H, A, K), 6-stdg., Mo Mi 9-13.30, Di Do 11.30-16.00,
4-wö. (Vb 15.10.) **Hammerl, Johanna**

Wahlpflichtblock II:

- PR+S** Wahlpflichtblock II: Osteologisches Spezialpraktikum mit
Seminar: Paläopathologie (H, A, K), 7-stdg., Mo Mi 9-14.30,
Di Do 10.30-16, 4-wö. (Vb 10.12.) **Hammerl, Johanna**

Wahlpflichtblock III: 1. Semesterhälfte:

- PR** Block: Stoffwechselphysiologie (H), 4 Wo ganztg. im
Labor (4-8 Plätze) (Vb Ende SS 2001, n. Ank.)
(uMv Schleucher, Elke) **Prinzinger, Roland**
- S** zum Block: Stoffwechselphysiologie, Do 13-14 (R 215)
(Vb n.V.) (uMv Schleucher, Elke) **Prinzinger, Roland**

MIKROBIOLOGIE

- V** Biologie der Mikroorganismen und Viren (H), 4-stdg.,
Di Do 8-10 (Vb s.*) (Biozentrum N 260/314) (ab 5. Sem.);
Entian, Karl-D.; Koller, Klaus-Peter; Kröger, Achim;
Osiewacz, Heinz D.; Soppa, Jörg (uMv Kötter, P.) **Gem.-Veranst.**
- PR** Mikrobiol. Praktikum (H), 12-wöchig, ganztg. (Sem.Beginn)
(Vb s.*) (Biozentrum N 240/017+018) (ab 5. Sem.) **Entian, Karl-D.**
Kröger, Achim
Soppa, Jörg
- E** zum Mikrobiol. Praktikum (H), 1-tg. (Vb s.*) (ab 5. Sem.) **Koller, Klaus-Peter**
Kröger, Achim

- S** Vorbereitungsseminar zum Mikrobiol. Praktikum (H), n.V. (Vb s.*) (Biozentrum N 240/004) (uMv Klimmek, O.; Stein, T.; Melcher, K.; Simon, J.)
- S** zum Mikrobiol. Praktikum (H), n.V. (Vb s.*) (Biozentrum N 240/004) (ab 5. Sem.) (uMv Kötter, P.; Rose, M.; Stein, T.)
- KO** Mikrobiol. Koll. (H, A, K), Di 17-19, 14-tgl. (Vb n.V.); Brendel, Martin; Entian, Karl-D.; Kröger, Achim; Soppa, Jörg
- Bei Wahl der Diplomarbeit im Fach Mikrobiologie:**
- PR** Einf. in die wiss. Arbeitstechnik (H), 8-stdg. n.V. (uMv Grey, M.)
- PR** Einf. in die wiss. Arbeitstechnik (H), 8-stdg. n.V.
- PR** Einf. in die wiss. Arbeitstechnik (H), 8-stdg. n.V.
- PR** Einf. in die wiss. Arbeitstechnik (H), 8-stdg. n.V.
- PR** Einf. in die wiss. Arbeitstechnik (H); 8-stdg. n.V.
- S** z. Prakt. Einf. in die wiss. Arbeitstechnik (H), 2-stdg. n.V. (uMv Grey, M.)
- S** z. Prakt. Einf. in die wiss. Arbeitstechnik (H), 2-stdg. n.V.
- S** z. Prakt. Einf. in die wiss. Arbeitstechnik (H), 2-stdg. n.V.
- S** z. Prakt. Einf. in die wiss. Arbeitstechnik (H), 2-stdg. n.V.
- S** für Examenskand. (H), 2-stdg. n.V. (uMv Grey, M.)
- S** für Examenskand. (H), 2-stdg. n.V.
- S** für Examenskand. (H), 2-stdg. n.V.
- S** für Examenskand. (H), 2-stdg. n.V.
- S** für Examenskand. (H), 2-stdg. n.V.
- S** für Examenskand. (H), 2-stdg. n.V.

Entian, Karl-D.
Kröger, Achim
Soppa, Jörg

Entian, Karl-D.
Kröger, Achim
Soppa, Jörg

Gem.-Veranst.

Brendel, Martin
Entian, Karl-D.
Kröger, Achim
Osiewacz, Heinz D.
Soppa, Jörg

Brendel, Martin
Entian, Karl-D.
Kröger, Achim
Osiewacz, Heinz D.
Soppa, Jörg
Brendel, Martin
Entian, Karl-D.
Kröger, Achim
Osiewacz, Heinz D.
Soppa, Jörg

Vb s.*: Vorbesprechung 15.10., 10 Uhr c.t., Ort: Biozentrum N 260, Seminarraum 3.13

NEUROBIOLOGIE

- V** Ringvorlesung zu ausgew. Kapiteln der Neurobiologie (H), Di-Fr 8.15-9 (Vb 16.11.) (R 310); Kössl, Manfred; Plaßmann, Wolfgang; Peichl, Leo; Rohrer, Hermann; Seyfarth, Ernst-August; Volkmandt, Walter; Zimmermann, Herbert
- S** Neurobiologisches Seminar (H), Fr 9.15-10 (Vb 19.11.) (R 310); Kössl, Manfred; Plaßmann, Wolfgang; Peichl, Leo; Rohrer, Hermann; Seyfarth, Ernst-August; Volkmandt, Walter; Zimmermann, Herbert
- 1. Semesterhälfte:**
- PR** Block: Neurophysiologie des Hörens (H), 4 Wo ganztg. (2. Sem.-Drittel) (Zentr. d. Physiologie)
- PR** Block: Neurobiologie des Hörens (H), ganztg. (1. Sem.Hälfte) (Vorbespr. s. Aush.)
- PR** Block: Struktur und Funktion der Säugerretina (H, A, K), 4 Wo, ganztg. (uMv Meissl, Hilmar)
- PR** Block: Einf. i. d. Modellierung neuronaler Systeme (H), 4 Wo ganztg. (uMv Weiland, Claus)
- PR** Block: Entwicklungsneurobiologie (H), 4 Wo ganztg. (uMv Laube, Bodo)
- PR** Block: Neurobiologie des Verhaltens (H), ganztg. (Vb s. Aush.) (R 108)
- S** zum Block: Neurobiologie des Hörens (H, A, K), 3-stdg. n.V. (Vorbespr. s. Aush.)
- S** zum Block: Struktur und Funktion der Säugerretina (H, A, K), 3-stdg. n.V. (uMv Meissl, Hilmar)
- S** zum Block: Einf. i. d. Modellierung neuronaler Systeme (H), 3-stdg. n.V. (uMv Weiland, Claus)
- S** zum Block: Entwicklungsneurobiologie (H), 3-stdg. n.V. (uMv Laube, Bodo)
- S** zum Block: Neurobiologie des Verhaltens (H), 3-stdg. n.V. (R 108)
- 2. Semesterhälfte:**
- PR** Blockpraktikum: Synaptische Erregungsübertragung; Methoden der Neurochemie, Zellkultur u. Immunhistologie (H), 4 Wo n.V. (Biozentrum N 210/2. OG) (uMv Braun, Norbert)

Gem.-Veranst.

Gem.-Veranst.

Müller, Marcus

Kössl, Manfred

Peichl, Leo

Plaßmann, Wolfgang

Rohrer, Hermann

Seyfarth, Ernst-August

Kössl, Manfred

Peichl, Leo

Plaßmann, Wolfgang

Rohrer, Hermann

Seyfarth, Ernst-August

Volkmandt, Walter
Zimmermann, Herbert

Fb 15:

- PR** Block: Verhaltensversuche zur Magnetfeldwahrnehmung bei Zugvögeln (H), ganztg. n.V. **Wiltshko, Wolfgang**
- S** zum Blockpraktikum (H), n.V. (Biozentrum N210/2. OG) **Volkmandt, Walter**
(uMv Braun, Norbert) **Zimmermann, Herbert**
- S** zum Block: Verhaltensversuche zur Magnetfeldwahrnehmung bei Zugvögeln (H), 3-stdg. n.V. **Wiltshko, Wolfgang**

Bei der Wahl der Diplomarbeit im Fach Neurobiologie:

- PR** Einführung i. d. wiss. Arbeitstechnik (H), 9-stdg. n.V. **Kössl, Manfred**
- PR** Einführung i. d. wiss. Arbeitstechnik (H), 9-stdg. n.V. **Peichl, Leo**
- PR** Einführung i. d. wiss. Arbeitstechnik (H), 9-stdg. n.V. **Plabmann, Wolfgang**
- PR** Einführung i. d. wiss. Arbeitstechnik (H), 9-stdg. n.V. **Rohrer, Hermann**
- PR** Einführung i. d. wiss. Arbeitstechnik (H), 9-stdg. n.V. **Seyfarth, Ernst-August**
- PR** Einführung i. d. wiss. Arbeitstechnik (H), 9-stdg. n.V. **Volkmandt, Walter**
- PR** Einführung i. d. wiss. Arbeitstechnik (H), 9-stdg. n.V. **Zimmermann, Herbert**
- S** zum PR Einf. i. d. wiss. Arbeitstechnik (H), 4-stdg. n.V. **Kössl, Manfred**
- S** zum PR Einf. i. d. wiss. Arbeitstechnik (H), 4-stdg. n.V. **Peichl, Leo**
- S** zum PR Einf. i. d. wiss. Arbeitstechnik (H), 4-stdg. n.V. **Plabmann, Wolfgang**
- S** zum PR Einf. i. d. wiss. Arbeitstechnik (H), 4-stdg. n.V. **Rohrer, Hermann**
- S** zum PR Einf. i. d. wiss. Arbeitstechnik (H), 4-stdg. n.V. **Seyfarth, Ernst-August**
- S** zum PR Einf. i. d. wiss. Arbeitstechnik (H), 4-stdg. n.V. **Volkmandt, Walter**
- S** zum PR Einf. i. d. wiss. Arbeitstechnik (H), 4-stdg. n.V. **Zimmermann, Herbert**
- S** für Examenskandidaten (H), 2-stdg. n.V. **Kössl, Manfred**
- S** für Examenskandidaten (H), 2-stdg. n.V. **Peichl, Leo**
- S** für Examenskandidaten (H), 2-stdg. n.V. **Plabmann, Wolfgang**
- S** für Examenskandidaten (H), 2-stdg. n.V. **Rohrer, Hermann**
- S** für Examenskandidaten (H), 2-stdg. n.V. **Seyfarth, Ernst-August**
- S** für Examenskandidaten (H), 2-stdg. n.V. **Volkmandt, Walter**
- S** für Examenskandidaten (H), 2-stdg. n.V. **Zimmermann, Herbert**

ÖKOLOGIE

- V** Ökophysiologie der Pflanzen (H), Di 16.30-18 (Vb 16.10., Seminarraum/Botanik) **Brüggemann, Wolfgang**
- S** Literatur zur Ökophysiologie der Pflanzen – Wie lese ich eine wiss. Publikation? (H), 2-stdg. n.V., Block zu Beginn der Sem.ferien, 4 Tage, ganztg. (Vorbespr. 15.10., 9.30, Kl. Hörsaal/Botanik) (uMv Moog, Petra) **Brüggemann, Wolfgang**

Bei Wahl der Diplomarbeit im Fach Ökologie:

- PR** Einf. in die wiss. Arbeitstechnik (H), 5-stdg. n.V. **Ballach, Hans-Joachim**
- PR** Einf. in die wiss. Arbeitstechnik (H), 5-stdg. n.V. **Brüggemann, Wolfgang**
- PR** Einf. in die wiss. Arbeitstechnik (H), 5-stdg. n.V. **Neumann, Katharina**
- PR** Einführung i. d. wiss. Arbeitstechnik (H, A), 5-stdg. n.V. (uMv Pfenninger, Markus; Schwenk, Klaus) **Streit, Bruno**
- PR** Einf. in die wiss. Arbeitstechnik (H), 5-stdg. n.V. **Wittig, Rüdiger**
- S** z. PR Einf. in die wiss. Arbeitstechnik (H), 3-stdg. n.V. **Ballach, Hans-Joachim**
- S** z. PR Einf. in die wiss. Arbeitstechnik (H), 3-stdg. n.V. **Brüggemann, Wolfgang**
- S** z. PR Einf. i. d. wiss. Arbeitstechnik (A), 3-stdg. n.V. **Neumann, Katharina**
- S** z. PR Einf. i. d. wiss. Arbeitstechnik (H, A), 3-stdg. n.V. **Streit, Bruno**
- S** z. PR Einf. in die wiss. Arbeitstechnik (H), 3-stdg. n.V. **Wittig, Rüdiger**
- E** z. PR Einf. in die wiss. Arbeitstechnik (H), 2-stdg. n.V. **Ballach, Hans-Joachim**
- E** z. PR Einf. in die wiss. Arbeitstechnik (H, A), 2-stdg. n.V. **Brüggemann, Wolfgang**
- E** z. PR Einf. i. d. wiss. Arbeitstechnik (H, A), 2-stdg. n.V. **Neumann, Katharina**
- E** z. PR Einf. i. d. wiss. Arbeitstechnik (H, A), 2-stdg. n.V. **Streit, Bruno**
- E** z. PR Einf. in die wiss. Arbeitstechnik (H), 2-stdg. n.V. **Wittig, Rüdiger**
- S** für Examenskandidaten (H), 2-stdg. n.V. **Ballach, Hans-Joachim**
- S** für Examenskandidaten (H), 2-stdg. n.V. **Brüggemann, Wolfgang**
- S** für Examenskandidaten (H), 2-stdg. n.V. **Neumann, Katharina**
- S** für Examenskandidaten (H, A), Di 13-15 (Vb s. Aush.) (R 215) **Streit, Bruno**
- S** für Examenskandidaten (H), 2-stdg. n.V. **Wittig, Rüdiger**

PFLANZENPHYSIOLOGIE (PHYSIOLOGIE UND BIOCHEMIE DER PFLANZEN)

- V** zum Pflanzenphysiologischen Großpraktikum I (H), Di-Fr 8-9 v. 16.10.-9.11. (Vb 16.10., Kl. Hörsaal) **Brüggemann, Wolfgang**
Feierabend, Jürgen
Sandmann, Gerhard
- V** Ökophysiologie der Pflanzen (H), Di 16.30-18 (Vb 16.10., Seminarr.) **Brüggemann, Wolfgang**

- PR** Pflanzenphysiologisches Großpraktikum I (H) gantztg. tgl., 9.15, v. 15.10.-9.11. (Vb 15.10., 10.15, Kl. Hörsaal); Brüggemann, Wolfgang; Feierabend, Jürgen; Sandmann, Gerhard (uMv Berberich, Thomas; Beyel, Volker; Feußner, Martin; Moog, Petra; Rähler, Nina) **Gem.-Veranst.**
- PR** Pflanzenphysiologisches Großpraktikum II (H), 10-stdg. n.V.; Brüggemann, Wolfgang; Feierabend, Jürgen; Sandmann, Gerhard (uMv Berberich, Thomas; Beyel, Volker; Engel, Nicole; Feußner, Martin; Moog, Petra; Rähler, Nina; Schmidt, Matthias) **Gem.-Veranst.**
- S** zum Pflanzenphysiologischen Großpraktikum II (H), 2-stdg. n.V.; Brüggemann, Wolfgang; Feierabend, Jürgen; Sandmann, Gerhard (uMv Berberich, Thomas; Beyel, Volker; Engel, Nicole; Feußner, Martin; Moog, Petra; Rähler, Nina; Schmidt, Matthias) **Gem.-Veranst.**
- S** Literatur zur Ökophysiologie der Pflanzen – Wie lese ich eine wissenschaftliche Publikation? (H), 2-stdg. n.V., Block zu Beginn d. Sem.ferien, 4 Tage, gantztg. (Vorb. 15.10., 9.30, Kl. Hörsaal) (uMv Moog, Petra) **Brüggemann, Wolfgang**
- Bei Wahl der Diplomarbeit im Fach Pflanzenphysiologie:**
- PR** Einführung in die wiss. Arbeitstechnik (H), 9-stdg. n.V. **Brüggemann, Wolfgang**
- PR** Einführung in die wiss. Arbeitstechnik (H), 9-stdg. n.V. **Feierabend, Jürgen**
- PR** Einführung in die wiss. Arbeitstechnik (H), 9-stdg. n.V. **Sandmann, Gerhard**
- S** z. PR Einführung in die wiss. Arbeitstechnik (H), 4-stdg. n.V. **Brüggemann, Wolfgang**
- S** z. PR Einführung in die wiss. Arbeitstechnik (H), 4-stdg. n.V. **Feierabend, Jürgen**
- S** z. PR Einführung in die wiss. Arbeitstechnik (H), 4-stdg. n.V. **Sandmann, Gerhard**
- S** für Examenskand. (H), 2-stdg. n.V. **Brüggemann, Wolfgang**
- S** für Examenskand. (H), 2-stdg. n.V. **Feierabend, Jürgen**
- S** für Examenskand. (H), 2-stdg. n.V. **Sandmann, Gerhard**
- KO** Botanisches Kolloquium (H), 2-stdg., Do 17.15-19, 14-tgl. n.V. **Brüggemann, Wolfgang**
Feierabend, Jürgen
Sandmann, Gerhard

SPEZIELLE BOTANIK (GEOBOTANIK UND SYSTEMATIK)

Basisveranstaltungen I:

- V** Systematik und Stammesgeschichte der Pflanzen (H), 1-stdg. Mo-Mi, Fr 9-10 vom 26.11.-21.12. (Vb 26.11., Kl. Hörsaal) **Zizka, Georg**
- PR** Morphologie und Systematik der Pflanzen (H), 9-stdg., tgl. 10-14, v. 12.11.-21.12. (Kursr. II) (Vorb. 18.10., 13, Kl. Hörsaal) (uMv Dressler, Stefan; Schulte, Katharina; N. N.) **Zizka, Georg**
N. N.
- E** Flora und Vegetation von Ost-Cuba, 16-tg., März 02, für Fortgeschrittene und Ex.kand. (H) (Vorb. s. Aush.) (uMv Dressler, Stefan) **Zizka, Georg**

Basisveranstaltungen II:

- PR** Pflanzensoziologisches Praktikum (H), 4-stdg. n.V., 1-wö. Block im Okt./Nov. (Auswertungsteil zu dem bereits im SS 2001 angekündigten und im Juli durchgeführten Geländeteil) (Vorb. s. Aush.) (uMv Alberternst, Beate; Nawrath, Stefan) **Wittig, Rüdiger**
- S** zur großen geobotanischen Exkursion (H), 1-stdg. n.V. (Blockveranst.) (Die Exkursion selbst findet im SS 2002 statt) (uMv Alberternst, Beate) **Wittig, Rüdiger**

Spezialveranstaltungen:

- PR** Wahlpraktikum Geobotanik (H), 4-stdg. n.V.; Durchführung in 2 Blöcken: Block 1 (Geländeteil) vor Vort. beg. des WS; Block 2 (Auswertungsteil) im Okt./Nov. (s. Aush.) (uMv Alberternst, Beate; Nawrath, Stefan) **Wittig, Rüdiger**
- PR** Wahlpraktikum zur Systematik und Morphologie höherer Pflanzen (H), 4-stdg., tgl. ab 15.1. (Vorb. 18.10., 13.30, Kl. Hörsaal) (uMv Dressler, Stefan) **Zizka, Georg**
- PR** Wahlpraktikum zur Systematik und Ökologie Niederer Pflanzen (H), 4-stdg., tgl. n.V. **N. N.**
- S** zum Wahlpraktikum Geobotanik (H), 2-stdg. n.V. (s. Aush.) **Wittig, Rüdiger**
- S** zum Wahlpraktikum zur Systematik und Morphologie höherer Pflanzen (H), 2-stdg. n.V., ab 15.1. (Vorb. s. Wahlpr.) (uMv Dressler, Stefan) **Zizka, Georg**
- S** zum Wahlpraktikum zur Systematik und Ökologie Niederer Pflanzen (H), 2-stdg. n.V. **N. N.**

Fb 15

- V** Vorlesung zu ausgewählten Kapiteln der Speziellen Botanik:
„Vegetation Mitteleuropas“ (H), Di 16-18 (Vb 23.10., Kl. Hörsaal) **Wittig, Rüdiger**
- V** Systematik, Morphologie u. Ökologie trop. u. subtrop. Pflanzen
(mit Demonstrationen im Palmengarten) (H), Do 14-15.30
(Vorbespr. 18.10., 14, Kl. Hörsaal) **Zizka, Georg**
- Wahlveranstaltungen:**
- PR** Einführung in die Pollenanalyse (H), 2-stdg., vom 18.-28.9.,
tgl. ab 9 (auch für Biologen) (Kursr. II) (Vorbespr. 26.6.,
15, Seminarraum) **Kalis, Arie J.**
- PR** Nutzpflanzen der Welt (H), 2-stdg. n.V. (2-wö. Block nach
Vorlesungsende) (in Zusammenarbeit mit Steinecke, Hilke)
(Vorbespr. 25.10., 11, Kl. Hörsaal) **Neumann, Katharina**
- PR** Morphologische Anpassungen bei Gefäßpflanzen (H), 1-stdg.
n.V. (im Palmengarten) (Vorbespr. 25.10., 10, Kl. Hörsaal) **Steinecke, Hilke**
- Bei Wahl der Diplomarbeit im Fach Spezielle Botanik:**
- PR** Einf. in die wiss. Arbeitstechnik (H), 8-stdg. n.V.
(uMv Alberternst, Beate) **Wittig, Rüdiger**
- PR** Einf. in die wiss. Arbeitstechnik (H), 8-stdg. n.V.
(uMv Dressler, Stefan) **Zizka, Georg**
- PR** Einf. in die wiss. Arbeitstechnik (H), 8-stdg. n.V. **N. N.**
- S** z. PR Einf. in die wiss. Arbeitstechnik (H), 3-stdg. n.V. **Wittig, Rüdiger**
- S** z. PR Einf. in die wiss. Arbeitstechnik (H), 3-stdg. n.V. **Zizka, Georg**
- S** z. PR Einf. in die wiss. Arbeitstechnik (H), 3-stdg. n.V. **N. N.**
- S** für Examenskand. (H), 2-stdg. n.V. **Wittig, Rüdiger**
- S** für Examenskand. (H), 2-stdg. n.V. **Zizka, Georg**
- S** für Examenskand. (H), 2-stdg. n.V. **N. N.**
- KO** Botanisches Kolloquium (H), 2-stdg., Do 17.15-19, 14-tgl. n.V. **Wittig, Rüdiger**
Zizka, Georg
N. N.
- S** zu ausgewählten Themen der Geobotanik (H), 2-stdg. n.V. **Wittig, Rüdiger**

SPEZIELLE ZOOLOGIE

- V** Ringvorlesung zu ausgew. Kapiteln der Zoologie (H), 4-stdg.,
Di-Fr 9-10 (Kl. Hörsaal Zool. Inst.); Fuchs, Stefan;
Koeniger, Nikolaus; Maschwitz, Ulrich; Schrenk, Friedemann;
Türkay, Michael; Wiltschko, Roswitha; Wiltschko, Wolfgang **Gem.-Veranst.**
- PR** Block I: Wirbellose ohne Arthropoden (H), ganztg. (1. Sem.-Drittel),
5 Wo, Di-Fr 10-14.30 (Kursraum I); Fuchs, Stefan;
Koeniger, Nikolaus; Maschwitz, Ulrich; Türkay, Michael **Gem.-Veranst.**
- PR** Block IIa: Arthropoden (H), ganztg. (2. Sem.-Drittel), 4 Wo,
Di-Fr 10-14.30 (Kursraum I); Koeniger, Nikolaus;
Maschwitz, Ulrich; Türkay, Michael; Wiltschko, Wolfgang **Gem.-Veranst.**
- PR** Block IIb: Deuterostomier (H), ganztg. (3. Sem.-Drittel),
4 Wo, Di-Fr 10-14.30 (Kursraum I) **Schrenk, Friedemann**
Wiltschko, Wolfgang
- S** zu den GP-Blöcken I, IIa, b (H), 3-stdg., Mi 14.45-17.30
(Kl. Hörsaal d. Zool. Inst.) **Gem.-Veranst.**
- Bei Wahl der Diplomarbeit im Fach Spezielle Zoologie:**
- PR** Einführung i. d. wiss. Arbeitstechnik (H), 8-stdg. n.V. **Fuchs, Stefan**
- PR** Einführung i. d. wiss. Arbeitstechnik (H), 8-stdg. n.V. **Koeniger, Nikolaus**
- PR** Einführung i. d. wiss. Arbeitstechnik (H), 8-stdg. n.V. **Maschwitz, Ulrich**
- PR** Einführung i. d. wiss. Arbeitstechnik (H), 8-stdg. n.V. **Schrenk, Friedemann**
- PR** Einführung i. d. wiss. Arbeitstechnik (H), 8-stdg. n.V. **Wiltschko, Roswitha**
- PR** Einführung i. d. wiss. Arbeitstechnik (H), 8-stdg. n.V. **Wiltschko, Wolfgang**
- S** zur Einführung i. d. wiss. Arbeitstechnik (H), 2-stdg. n.V. **Fuchs, Stefan**
- S** zur Einführung i. d. wiss. Arbeitstechnik (H), 2-stdg. n.V. **Koeniger, Nikolaus**
- S** zur Einführung i. d. wiss. Arbeitstechnik (H), 2-stdg. n.V. **Maschwitz, Ulrich**
- S** zur Einführung i. d. wiss. Arbeitstechnik (H), 2-stdg. n.V. **Schrenk, Friedemann**
- S** zur Einführung i. d. wiss. Arbeitstechnik (H), 2-stdg. n.V. **Wiltschko, Roswitha**
- S** zur Einführung i. d. wiss. Arbeitstechnik (H), 2-stdg. n.V. **Wiltschko, Wolfgang**
- S** für Examenskandidaten (H), 2-stdg. n.V. **Fuchs, Stefan**
- S** für Examenskandidaten (H), 2-stdg. n.V. **Koeniger, Nikolaus**
- S** für Examenskandidaten (H), 2-stdg. n.V. **Maschwitz, Ulrich**
- S** für Examenskandidaten (H), 2-stdg. n.V. **Schrenk, Friedemann**
- S** für Examenskandidaten (H), 2-stdg. n.V. **Wiltschko, Roswitha**
- S** für Examenskandidaten (H), 2-stdg. n.V. **Wiltschko, Wolfgang**

TIERPHYSIOLOGIE

1. Semesterhälfte:

PR	Block: Zellphysiologie (H), ganztg. n.V. (Biozentrum)	Bereiter-Hahn, Jürgen Plabmann, Wolfgang
PR	Block: Hörbiologie (H), 4 Wo ganztg.	
PR	Block: Populationsdynamik von Höhlenbrütern (H), ganztg. n.V. (uMv Schmidt, Karl-Heinz)	Wiltschko, Wolfgang
S	zum Block: Zellphysiologie (H), 3-stdg. (Biozentrum)	Bereiter-Hahn, Jürgen Plabmann, Wolfgang
S	zum Block: Hörbiologie (H), 3-stdg.	
S	zum Block: Populationsdynamik von Höhlenbrütern (H), 3-stdg. n.V. (uMv Schmidt, Karl-Heinz)	Wiltschko, Wolfgang
S	zur Exkursion im SS 2002 in die Türkei (10 Tage in den Semesterferien, April 2002; n.V. auch für Zoologie/Ökologie)	Prinzinger, Roland Nagel, Alfred
V+PR	Kompaktveranst. f. Fortgeschrittene (Tierversuchspraktikum), 4-stdg., 2 Wo n.V., ganztg. tgl.	Plabmann, Wolfgang Prinzinger, Roland

2. Semesterhälfte:

PR	Block: Verhaltensversuche zur Magnetfeldwahrnehmung bei Zugvögeln (H), ganztg. n.V.	Wiltschko, Wolfgang
PR	Block: Populationsdynamik von Höhlenbrütern (H), ganztg. n.V. (uMv Schmidt, Karl-Heinz)	Wiltschko, Wolfgang
S	zum Block: Verhaltensversuche zur Magnetfeldwahrnehmung bei Zugvögeln (H), 3-stdg. n.V.	Wiltschko, Wolfgang
S	zum Block: Populationsdynamik von Höhlenbrütern (H), 3-stdg. n.V. (uMv Schmidt, Karl-Heinz)	Wiltschko, Wolfgang

Bei Wahl der Diplomarbeit im Fach Tierphysiologie:

V+S	für Fortgeschrittene (H), 2-stdg. n.V. (nur künftige Diplomanden des AK Stoffwechselphysiologie)	Prinzinger, Roland
PR	Einführung i. d. wiss. Arbeitstechnik (H), 8-stdg. n.V.	Fuchs, Stefan
PR	Einführung i. d. wiss. Arbeitstechnik (H), 8-stdg. n.V.	Koeniger, Nikolaus
PR	Einführung i. d. wiss. Arbeitstechnik (H), 8-stdg. n.V.	Kössl, Manfred
PR	Einführung i. d. wiss. Arbeitstechnik (H), 8-stdg. n.V.	Plabmann, Wolfgang
PR	Einführung i. d. wiss. Arbeitstechnik (H), 8-stdg. n.V. (i. d. R. im 8. Semester zur Erarbeitung der Grundvoraussetzung für die Diplomarbeit (nur künftige Diplomanden des AK Stoffwechselphysiologie)	Prinzinger, Roland
PR	Einführung i. d. wiss. Arbeitstechnik (H), 8-stdg. n.V.	Seyfarth, Ernst-August
PR	Einführung i. d. wiss. Arbeitstechnik (H), 8-stdg. n.V.	Wiltschko, Roswitha
PR	Einführung i. d. wiss. Arbeitstechnik (H), 8-stdg. n.V.	Wiltschko, Wolfgang
S	zum PR Einführung i. d. wiss. Arbeitstechnik (H), 3-stdg. n.V.	Fuchs, Stefan
S	zum PR Einführung i. d. wiss. Arbeitstechnik (H), 3-stdg. n.V.	Koeniger, Nikolaus
S	zum PR Einführung i. d. wiss. Arbeitstechnik (H), 3-stdg. n.V.	Kössl, Manfred
S	zum PR Einführung i. d. wiss. Arbeitstechnik (H), 3-stdg. n.V.	Plabmann, Wolfgang
S	zum PR Einführung i. d. wiss. Arbeitstechnik (H), 3-stdg. n.V. (nur künftige Diplomanden des AK Stoffwechselphysiologie)	Prinzinger, Roland
S	zum PR Einführung i. d. wiss. Arbeitstechnik (H), 3-stdg. n.V.	Seyfarth, Ernst-August
S	zum PR Einführung i. d. wiss. Arbeitstechnik (H), 3-stdg. n.V.	Wiltschko, Roswitha
S	zum PR Einführung i. d. wiss. Arbeitstechnik (H), 3-stdg. n.V.	Wiltschko, Wolfgang
S	für Examenskand. (H), 2-stdg. n.V.	Fuchs, Stefan
S	für Examenskand. (H), 2-stdg. n.V.	Koeniger, Nikolaus
S	für Examenskand. (H), 2-stdg. n.V.	Kössl, Manfred
S	für Examenskand. (H), 2-stdg. n.V.	Plabmann, Wolfgang
S	für Examenskand. (H), 2-stdg. n.V., Do 14-15 (Vb 19.10.) (R 215) (uMv Schleucher, Elke)	Prinzinger, Roland
S	für Examenskand. (H), 2-stdg. n.V.	Seyfarth, Ernst-August
S	für Examenskand. (H), 2-stdg. n.V.	Wiltschko, Roswitha
S	für Examenskand. (H), 2-stdg. n.V.	Wiltschko, Wolfgang

ZELL- UND ENTWICKLUNGSBIOLOGIE

Wahlveranstaltung:

PR+S	Projektpraktikum f. Fortgeschrittene (H), 6-8wö. Blöcke, ganztg. n.V., Einstieg ganzjährig mögl. (BZ/N 200/3. OG) (uMv Scharf, Klaus-Dieter; Döring, Pascal; Fauth, Markus)	Nover, Lutz
------	-----------------------------------------------------------------------------------------------------------------------------------------------------------------------------	-------------

Bei Wahl der Diplomarbeit im Fach Zell- und Entwicklungsbiologie:

PR	Einführung i. d. wiss. Arbeitstechnik (H), 9-stdg. n.V. (N210/R208)	Bereiter-Hahn, Jürgen
PR	Einf. in die wiss. Arbeitstechnik (H), 9-stdg. n.V. (uMv Scharf, Klaus-Dieter; Döring, Pascal; Fauth, Markus)	Nover, Lutz
PR	Einf. in die wiss. Arbeitstechnik (H), 9-stdg. n.V. (uMv Hamann, Andrea)	Osiewacz, Heinz D.
PR	Einführung i. d. wiss. Arbeitstechnik (H), 9-stdg. n.V. (Biozentrum)	Zimmermann, Herbert
S	z. PR Einführung i. d. wiss. Arbeitstechnik (H), 4-stdg. n.V. (N210/R208)	Bereiter-Hahn, Jürgen
S	z. PR Einf. in die wiss. Arbeitstechnik (H), 4-stdg. n.V. (uMv Scharf, Klaus-Dieter)	Nover, Lutz
S	z. PR Einf. in die wiss. Arbeitstechnik (H), 4-stdg. n.V.	Osiewacz, Heinz D.
S	z. PR Einführung i. d. wiss. Arbeitstechnik (H), 4-stdg. n.V. (Biozentrum) (uMv Braun, Norbert)	Zimmermann, Herbert
S	für Examenskandidaten (H); 2-stdg. n.V. (N100/R205)	Bereiter-Hahn, Jürgen
S	f. Examenskand. (H), 2-stdg. n.V. (uMv Scharf, Klaus-Dieter)	Nover, Lutz
S	f. Examenskand. (H), 2-stdg. n.V.	Osiewacz, Heinz D.
S	für Examenskandidaten (H), 2-stdg. n.V. (Biozentrum)	Zimmermann, Herbert

Stellenmarkt

DARF EIN JOB SPASS MACHEN?

069/29 98 97-0

ALS EINE DER FÜHRENDEN TELEMARKEETING-AGENTUREN (SITZ: FRANKFURT/MÜNCHEN) BETREUEN WIR NAMHAFTE KUNDEN AUS HANDEL, BANKGEWERBE UND INDUSTRIE.

UNSERE AUFGABE IST DIE PC-UNTERSTÜTZTE ABWICKLUNG UNTERSCHIEDLICHER PROJEKTE AM TELEFON.

VIELLEICHT SUCHEN SIE ALS STUDENT EINEN STUDIENBEGLEITENDEN JOB ODER MÖCHTEN AUF 630,- DM BASIS ARBEITEN. DIE BEZAHLUNG PLUS URLAUBSGELD BEEINFLUSSEN SIE DURCH IHR ENGAGEMENT. DIE ARBEITSZEIT WIRD INDIVIDUELL FESTGELEGT. VON DER GUTEN STIMMUNG IM TEAM ÜBERZEUGEN SIE SICH AM STAMMTISCH ODER AUF DER DACHTERRASSE, DIE FÜR PAUSEN ODER FETEN ZUR VERFÜGUNG STEHT - MITTEN IN FRANKFURT! MIT EINER ANGENEHMEN SPRACHE UND FREUNDLICHER AUSSTRAHLUNG AM TELEFON GEHÖREN SIE SCHON FAST ZU UNS! MELDEN SIE SICH GLEICH BEI:

EPSILON DATA GMBH & Co. KG

DATENBANKMARKETING · TELEMARKEETING

TELEFON: 0 69 / 29 98 97 - 22

EPSILON DATA

0100100010010011100011

Wenn Ihnen das was sagt,
sollten Sie jetzt bei uns anfangen!

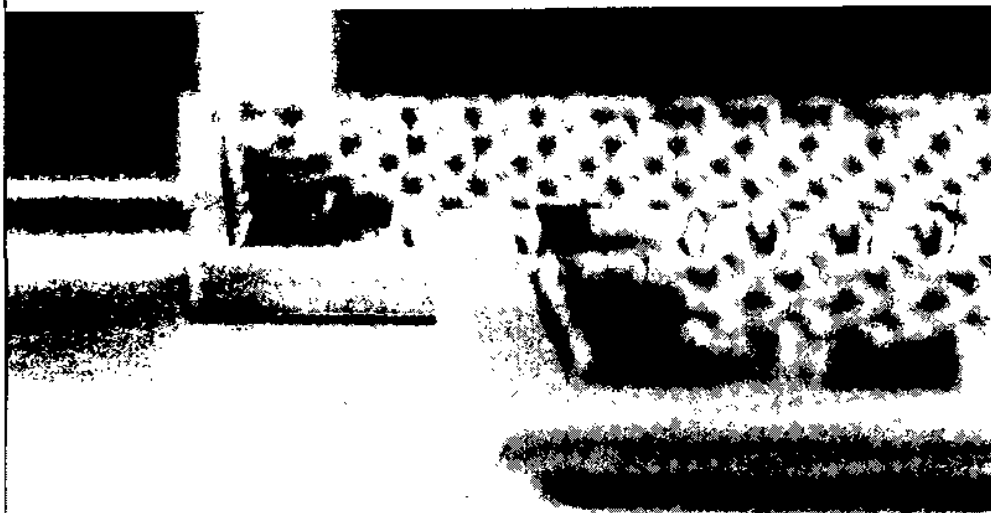

Wir suchen einen Wirtschaftsinformatiker

Wir sind ein schnellwachsendes Team aus 60 Miteinanderarbeitern mit überdurchschnittlicher Motivation und suchen Sie als Wirtschaftsinformatiker (m/w) oder Informatiker mit Nebenfach BWL oder eine versierte Person mit vergleichbarer Qualifikation. Wenn Ihnen Datenbankentwicklung/-design, Anwendungsentwicklung und Software-Engineering Spaß machen, wenn Sie Projekterfahrung mitbringen und über kaufmännisches Basiswissen verfügen, dann sind Sie bei uns an der richtigen Adresse. Wenn Sie jetzt für und vor allem mit unserem Team arbeiten wollen, freuen wir uns auf Ihre schriftliche Bewerbung z.Hd. Frau Birgit Wüst, Tel. (06023) 955 131 oder b.wuest@demet.com

**DEUTSCHE
EDELMETALL
RECYCLING AG**

Demet Deutsche Edelmetall Recycling AG & Co.
Siemensstraße 20 · 63755 Alzenau · www.demet.com

FACHBEREICH 16: MEDIZIN

Das Studium der Medizin erfolgt nach der Approbationsordnung für Ärzte, ÄAppO = Approbationsordnung für Ärzte, in der Fassung der Bekanntmachung vom 14. Juli 1987 (BGBl. I, S. 1593 ff.), zuletzt geändert durch die Achte Verordnung zur Änderung der Approbationsordnung für Ärzte vom 10. November 1999 (BGBl. I Nr. 50, S. 2175). Diese Ordnung schreibt vor, dass bei der Meldung zu einer Prüfung (Ärztliche Vorprüfung als Abschluss des vorklinischen Studiums: Erster, Zweiter und Dritter Abschnitt der Ärtzl. Prüfung im Verlauf bzw. als Abschluss des klinischen Studiums) Bescheinigungen über die Teilnahme an den Praktischen Übungen gemäß den Anlagen 1-3 der ÄAppO vorgelegt werden müssen. Diese Veranstaltungen sind Pflichtveranstaltungen. Zusätzlich müssen sie bei der Zentralen Eintragung (ZE) im Fachbereich Medizin belegt werden (Termin wird im Verlauf des Semesters mitgeteilt), damit eine ordnungsgemäße Kurseinteilung erfolgen kann. Neben den scheinpflichtigen Veranstaltungen sieht die ÄAppO in § 2 (1) Veranstaltungen vor, die die Erreichung des Ausbildungszieles fördern, deren Besuch aber nicht bindend vorgeschrieben ist. Es wird empfohlen, diese Veranstaltungen zu besuchen.

Für Studierende der Medizin liegt ein ausführliches Curriculum vor (Teil 1: vorklin. Sem., Teil 2: 1.-2. klin. Sem.; Teil 3: 3.-6. klin. Sem.). Das Curriculum für die Vorklinik wird bei Studienbeginn ausgegeben; die klin. Curricula sind im Internet abrufbar: <http://www.dekanat.klinik.uni-frankfurt.de>. Für das letzte Studienjahr, das Praktische Jahr, liegt eine Informationsschrift vor.

Alle o.a. Veranstaltungen, die im Teil I, Buchstabe a) des Vorlesungsverzeichnisses für den Fachbereich Medizin ausgeführt sind, dürfen nur von Studierenden besucht werden, die für das Fach Medizin in Frankfurt immatrikuliert sind. Klinische Veranstaltungen dürfen nur von den Medizinstudierenden besucht werden, die die Ärtzl. Vorprüfung bestanden haben.

Teil II enthält Veranstaltungen für Studenten der Zahnmedizin gem. der Approbationsordnung für Zahnärzte vom 26.1.1995 in der Fassung der 4. VO zur Änderung der Prüfungsordnung für Zahnärzte vom 18.12.1992.

Teil III enthält Veranstaltungen für Studierende der Medizin u. Zahnmedizin sowie – wenn entsprechend gekennzeichnet –, für Hörer aus anderen Fachbereichen.

Nach Möglichkeit wurden nicht nur die Vorbereitungsstermine bzw. Anfangstermine (Abkürzung jeweils Vb) angegeben, sondern auch der betreffende Hörsaal bzw. Kursraum. Die einzelnen Gebäude des Klinikums sind deutlich sichtbar nummeriert: z.B. bedeutet H 21 C: Haus 21, Eingang C.

Studienberatung für das gesamte Studium der Medizin: Dekanat (Haus 1, 2. St.).

Achtung:

Zum Wintersemester 2001/2002 erfolgt für die Studiengänge Medizin und Zahnmedizin eine Umstellung auf das Studienjahr.

Damit sind neue Studienordnungen und Studienpläne verbunden. Die Stundenpläne für das 1. als auch für die weiteren Semester des Vorklinischen Studienabschnittes können sich kurzfristig ändern. Bitte beachten Sie deshalb die Aushänge und Ankündigungen zu Beginn des Semesters.

I. VERANSTALTUNGEN FÜR STUDIERENDE DER MEDIZIN GEMÄSS DEM CURRICULUM DES FACHBEREICHS MEDIZIN

1. Sem. des vorklin. Stud.:

a) scheinpflichtige Veranstaltungen:

PR	der Biologie f. Mediziner I	Brendel, Martin Bonzelius, Frank
PR	Kursus der Med. Psychologie I Dannecker, M.; Deppe, H.-U.; Elsner, G.; Moeller, M. L. u. Sigusch, V.	Gem.-Veranst.
PR	der med. Terminologie Linden, D.; Sachs, M., Siefert, H. u. Mitarbeiter	Gem.-Veranst.
PR	der Chemie f. Mediziner, Blockveranstaltung, n.V. (s. Aushang H 74, 1.St.)	N. N.
PR	der Berufsfelderkundung Dannecker, M.; Deppe, H.-U.; Elsner, G.; Moeller, M. L. u. Sigusch, V.	Gem.-Veranst.
PR	Kursus der Anatomie I (neue StudO), Kurs A: Di-Do, 11.00-13.00 Kurs B: Di-Do, 16.00-18.00 (Vb 16.10, 11.00-12.00, H 1 ZBau, für A u. B) Korf, H.-W.; Nürnberger, F.; Oelschläger, F.; Rami, A.; Stehle, J.; Wicht, H.; Winckler, J.	Gem.-Veranst.
b) Veranstaltungen gem. § 2 (1) ÄAppO:		
V	Biologie für Mediziner	Brendel, Martin Bonzelius, Frank
V	Chemie f. Mediziner, Blockveranstaltung, n.V. (s. Aushang H 74, 1.St.)	N.N.



Klinikum der Johann Wolfgang Goethe-Universität Frankfurt am Main

Sie sind Studierende/-r

auf der Suche nach einer längerfristigen bezahlten Tätigkeit neben dem Studium, sowohl während der Vorlesungszeit (am besten einmal pro Woche, wahlweise tagsüber oder nachmittags/abends/nachts, sowie an Wochenenden und Feiertagen) als auch in den Semesterferien (mehr-wöchig in Vollzeitform: 38,5 Wochenstunden).

Wir sind

der zentrale eigene Transportdienst des Uni-Klinikums Frankfurt am Main für innerklinische Laborproben und Blutkonserven sowie für innerklinische Patienten-Transporte, und rund um die Uhr im Einsatz.

Da sollten wir doch zusammen passen!

Wir betreiben eine eigene Transport-Leitstelle, die über Daten- und Sprech-Funk die jederzeitigen und dabei täglich in der Summe bis zu 1.000 Transport-Aufträge an die Handfunkgeräte der eingesetzten Mitarbeiter/-innen überträgt, die je nach Ziel zu Fuss, in PKW und Krankenwagen auf dem Uni-Klinik-Gelände mit 5 Quadratkilometern Fläche, über 60 Gebäuden und 27 Kilometern oder – und unterirdischem Wegenetz eilig unterwegs sind.

Für diese Tätigkeit **müssen Sie** neben sehr guten Deutschkenntnissen – *wie im Studium* – zusätzlich über aktuelle Erste-Hilfe-Kenntnisse und -Fähigkeiten (nachzuweisen durch die Teilnahmebescheinigung an einem zweitägigen Erste-Hilfe-Kurs, nicht älter als 12 Monate) sowie einen gültigen Führerschein für PKW **verfügen**.

Noch besser – *aber nicht zwingend erforderlich* – wäre es, wenn Sie bereits erfolgreich an einer Ausbildung als Schwesternhelfer/-in, Sanitätshelfer/-in oder Rettungshelfer/-in teilgenommen hätten. Wenn Sie sogar Rettungsassistent/-in oder Rettungsassistent/-in sind, können Sie auch sofort im innerklinischen Intensiv-Patienten-Transport mit eigenem Rettungswagen (RTW/ITW) und im betrieblichen Rettungsdienst mit eigenem Notarzteinsatzfahrzeug (NEF) in enger Zusammenarbeit mit dem Zentrum der Anästhesiologie und Wiederbelebung tätig werden.

Wir bieten

- eine attraktive Bezahlung auf Stundenvergütungsbasis,
- eine gemeinsame Dienstplan-Abstimmung auf der Grundlage der von Ihnen jeweils zu einem Stichtag monatlich oder pro Semester einzureichenden Einsatzzeit-Wünsche
- persönliche Dienst- und Schutzbekleidung, eine jederzeitige eigene personalärztliche Überwachung und Betreuung sowie auf Wunsch nach Beratung kostenlose Impfung gegen einschlägige Infektionskrankheiten
- moderne Kraftfahrzeuge, wohnliche Aufenthaltsräume zwischen den Einsätzen und nicht zuletzt die Integration in ein motiviertes internationales Team aus festgestellten Vollzeitkräften und Aushilfen!

Wir erwarten

Ihre jederzeitige **schriftliche** Bewerbung mit den üblichen Unterlagen an das **Klinikum der Johann Wolfgang Goethe-Universität, Abteilung 4.4 – Transportdienste**, Haus 65 – Fuhrpark (*dort auch Einwurf-Briefkasten!*), **Theodor-Stern-Kai 7, 60590 Frankfurt**; anschliessend melden wir uns umgehend zur Terminvereinbarung für ein Vorstellungsgespräch.

Wir freuen uns auf Sie!

Fb 16

- V** Physik f. Mediziner **Mäntele, Werner**
V Med. Soziologie (m. Disk.) **Deppe, Hans-Ulrich**
V Anatomie I (neue StudO), Di-Do 14.15-16.00, (Vb 16.10, 14.15, H 1 ZBau) **Korf, Horst-Werner**
Nürnberger, Frank
Wicht, Helmut
- V** Berufsfelderkundung (am 15.10., 9.00-13.00, H 1 ZBau) (Institut für Geschichte der Medizin, Institut für Allgemeinmedizin und Zentrum der psychosozialen Grundlagen der Medizin) **Gem.-Veranst.**

Termine der Vorbesprechungen, der jeweilige Veranstaltungsbeginn und die Veranstaltungsorte sind im Internet unter www.dekanat.klinik.uni-frankfurt.de sowie in den Aushängen im Universitätsklinikum (Haus 23, 1. OG) ab Anfang Oktober zu erfahren.

2. Sem. des vorklin. Stud.:**a) scheinpflichtige Veranstaltungen:**

- PR** der Physik f. Mediziner, Kurs A: Mo 13.15-16.15 (Vb 22.10.)
 Kurs B: Di 12.30-15.30 (Vb 16.10.),
 Kurs C: Mi 12.30-15.30 (Vb 17.10.), Kurs D: Do 12.30-15.30 (Vb 18.10.), (H 74, 2. St.) **Mäntele, Werner**
Schubert, Dieter
Dietz, Eberhard
- PR** Kursus der makroskop. Anatomie (alte StudO),
 Kurs C: Mo-Do 14-16 (Vb 16.10., 14-15, H 27B);
 Kurs D: Mo-Do 16-18 (Vb 16.10., 16-17, H 27B);
 Korf, H.-W.; Nürnberger, F.; Oelschläger, H.;
 Rami, A.; Stehle, J.; Wicht, H. u. Winckler, J. **Gem.-Veranst.**

b) Veranstaltungen gem. § 2 (1) ÄAppO:

- V** Physiologie I (Erregungsvorgänge, Muskulatur, Sinnesphysiologie, Zentrales und vegetatives Nervensystem) einschl. Pathophysiologie, Mo-Fr 10.15-11 (Vb 15.10., Ort wird d. Aushang bekanntgegeben) **Klinke, Rainer**
Backus, Kurt Harald
- V** Biochemie II, Mo-Fr 11.15-12 (Vb 15.10., Ort wird d. Aushang bekanntgegeben); Brandt, U.; Chandra, P.; Demirhan, I.; Geck, P.; Groner, B.; Groß, W.; Müller-Esterl, W.; Schrägger, H.; u. Voelcker, G.; Wells, W. **Gem.-Veranst.**
- V** Anatomie III (Neuroanatomie), (alte StudO), Mo-Do 8.15-9.00 (Vb 16.10., 8.15, H 27 B) **Stehle, Jörg**
Winckler, Jürgen
- V** Anatomie I (Bewegungsapparat), (alte StudO), Mo-Do, 9.15-10 (Vb 16.10., 9.15, H 27 B) **Oelschläger, Helmut**
Rami, Abdelhaq
- V+KO** Grundfragen der Med. Psychologie (mit Koll.), Lebensgestaltung in Gesundheit u. Krankheit, Mi 18-19.30 (Vb 31.10., H 74.0, Parterre, Raum 37) (siehe auch KO) **Moeller, Michael L.**

3. Sem. des vorklin. Stud.:**a) scheinpflichtige Veranstaltungen:**

- PR** Kursus der makroskop. Anatomie, (alte StudO),
 Kurs C: Mo-Do, 14-16, (Vb 16.10., 14-15, H 27B);
 Kurs D: Mo-Do, 16-18, (Vb 16.10., 16-17, H 27B);
 Korf, H.-W.; Nürnberger, F.; Oelschläger, H.;
 Rami, A.; Stehle, J.; Wicht, H. u. Winckler, J. **Gem.-Veranst.**
- S** Anatomie (Vb 19.10., 8.15 Uhr, H 27)

b) Veranstaltungen gem. § 2 (1) ÄAppO:

- V** Physiologie I, s. oben **Gem.-Veranst.**
V Biochemie II, s. oben **Gem.-Veranst.**
V Anatomie III (Neuroanatomie) (alte StudO), Mo-Do 8.15-9.00 (Vb 16.10., 8.15, H 27 B) **Stehle, Jörg**
Winckler, Jürgen
V Anatomie I (Bewegungsapparat) (alte StudO), Mo-Do 9.15-10 (Vb 16.10., 9.15, H 27 B) **Oelschläger, Helmut**
Rami, Abdelhaq

4. Sem. des vorklin. Stud.:**a) scheinpflichtige Veranstaltungen:**

- PR** der Physiologie, Zeiten siehe Aushang, Ort wird d. Aushang bekanntgegeben, Vb 16.10., 8.00 Uhr, gr. Hs. 25 A; Backus, K.H.; Busse, R.; Fleming, I.; Klinke, R.; Mülsch, A. u. Assistenten **Gem.-Veranst.**
- S** Biochemie: Zeit, Beginn und Ort werden rechtzeitig bekanntgegeben; Brandt, U.; Chandra, P.; Demirhan, I.; Dimmeler, St.; Geck, P.; Groß, W.; Müller-Esterl, W.; Schrägger, H.; Voelcker, G. **Gem.-Veranst.**

- S** Physiologie: Vorbesprechung 16.10., 8.00, Ort wird d. Aushang bekanntgegeben; Backus, K.H.; Busse, R.; Fleming, I.; Hartmann, R.; Klinke, R.; Mülsch, A.; Görlach, A.; Smolders, J. u. Mitarbeiter aus klin. Zentren **Gem.-Veranst.**
- PR** zur Einführung in die klinische Medizin (mit Patientenvorstellung); Zeit, PR-Beginn und Ort werden rechtzeitig bekanntgegeben; Bitter, K.-P.; Klingebiel, Th.; Jork, K.; von Minckwitz, G.; Schmidt-Matthiesen, A.; Schnaudigel, O.-E.; Stürzebecher, E.; Wetterling, T.; Ziemann, U. **Gem.-Veranst.**
- b) Veranstaltungen gem. § 2 (1) ÄAppO:**
- V** zur Einführung in die klin. Medizin (mit Patientenvorstellung), Fr 9.30-11 (Vb u. Ort wird per Aushang im H 23, ZBau, bekanntgegeben); Jork, K.; Klein, C.; Schmidt-Matthiesen, H.; Unverdorben, M.; u. Vallbracht, C. **Gem.-Veranst.**
- 1. Sem. des klin. Stud.:**
- a) scheinpflichtige Veranstaltungen:**
- Bei allen PR des 1. klin. Sem. ist der dazugehörige Sem.-Plan zu beachten. Er wird im H 23, ZBau ausgehängt und in den Einführungsveranstaltungen ausgegeben! Siehe auch <http://www.dekanat.klinik.uni-frankfurt.de>.
- PR** Übungen zur Biomathematik f. Mediziner, Tag u. Zeit lt. Sem.-Plan (Vb Gr. A: 18.10., 11.15; Gr. B: 19.10., 10.15, Haus 74, EG) **Gem.-Veranst.**
- PR** Kursus der allgemein. klin. Untersuchungen in dem nicht-operativen u. operativen Stoffgebiet (UKLIF), Tag u. Zeit lt. Kursprogramm (wird ausgeteilt), Zeit, Beginn und Ort werden rechtzeitig bekanntgegeben **Gem.-Veranst.**
- A)** Kursteil Augenheilkunde; Eckhardt, C.; Fries, U.; Gümbel, H.; Heider, W.; Kohnen, Th.; Schalnus, R.; Schmitt, H.; Schnaudigel, O.-E.; Steinkamp, G.; Täumer, R. u. Zubcov, A. **Gem.-Veranst.**
- B)** Kursteil HNO; Gall, Volker; Gstöttner, Wolfgang; Gjuric, Mislav.; May, Angelika **Gem.-Veranst.**
- C)** Kursteil Inn. Medizin; Althoff, P.; Haupt, E.; Kober, G.; Kronenberger, H.; Kullmer, T. u. Walther, F. **Gem.-Veranst.**
- D)** Kursteil Chirurgie; Encke, A.; Heller, K.; Moritz, A.; Marzi, I. u. Lehrbeauftragte **Gem.-Veranst.**
- E)** Kursteil Dermatologie **Kaufmann, Roland
Ochsendorf, Falk
Ahrens, Peter**
- F)** Kursteil Kinderheilkunde **Kleinschmidt, Andreas**
- G)** Kursteil Neurologie **Engelhardt, Martin**
- H)** Kursteil Orthopädie **Ewald, Werner
Weinel, Elke**
- I)** Kursteil Psychiatrie **Jordan, Jochen**
- J)** Kursteil Psychosomatik **Kramer, Wolfgang**
- K)** Kursteil Urologie **Costa, Serban**
- L)** Kursteil Frauenheilkunde **Loibl, Sibylle**
- M)** Untersuchungen u. Differentialdiagnose von pädiatrischen Krankheitsbildern, Do 14.15-15 (Vb 18.10., H 2, ZBau) **Ahrens, Peter
Loewenich, Volker v.**
- b) Veranstaltungen gem. § 2 (1) ÄAppO:**
- V** Einführung in die Anamnese u. in die Untersuchungstechniken der Inneren Medizin im Rahmen des UKLIF, (Vb lt. UKLIF Kursprogramm) **Althoff, Peter
Mitrou, Paris S.
Wagner, Thomas O.F.**
- V** Grundlagen der Pharmakologie u. Toxikologie, Do Fr 8.15-10 (Vb 18.10., Interimshörsaal, ZBau); Frank, S., Huwiler, A.; Kaszkin, M.; Linz, W.; Lissner, R.; Loew, D.; Pfeilschifter, J.M.; Radeke, H.; Sandow, J. u. Schölkens, B.A. **Gem.-Veranst.**
- V** Allgemeine Pathologie Teil I, Mo Di Mi 9.15-10 (Vb 22.10., H 6 B) **Plate, Karl Heinz
Hansmann, Martin-Leo
Mall, Gerhard**
- Ü** Einführung in die med. Bibliographie f. Stud. u. Doktoranden, Mo 17.15-18 (Vb 22.10., IfG, H 49, Kursraum, Eingang Vogelweidstr.) **Laier, Michael;
Siefert, Helmut**
- V** Medizinische Mikrobiologie und Immunologie (Vb 15.10., 10.15, Haus 40) **Brade, Volker**

Fb 16

Teil 1: Bakteriologie, Mykologie und Parasitologie,
Mo 10.15-11

Ludwig, Albrecht

Teil 2: Virologie und Impfwesen, Mi Do 10.15-11 (Haus 40)

Doerr, Hans W.
Cinatl, Jindrich
Rabenau, Holger

V Humangenetik, Di 11.15-12 (H 40), Do 15.15-16
(Vb 18.10., H 2, ZBau)

Langenbeck, Ulrich

2. Sem. des klin. Stud.:

a) scheinpflichtige Veranstaltungen:

Bei allen PR des 1. klin. Sem. ist der dazugehörige Sem.-Plan zu beachten. Er wird im H 23, ZBau ausgehängt und in den Einführungsveranstaltungen ausgegeben! Siehe auch <http://www.dekanat.klinik.uni-frankfurt.de>.

K Kursus der allgem. u. systematischen Pharmakologie u. Toxikologie, Vb siehe Sem.-Plan; Frank, S., Harder, S.; Huwiler, A.; Kaszkin, M.; Linz, W.; Loew, D.; Pfeilschifter, J.M.; Quiring, K.; Radeke, H. Sandow, J.; Woodcock, B.G. u. Wiemer, G.
Kurszeiten und Orte werden gesondert bekanntgegeben

Gem.-Veranst.

PR Kursus der allgem. Pathologie, für alle Stud., Fr 8-10 (Vb 19.10., H 6 B); Kurs 1: Di 8-10, Kurs 2: Fr 10-12; Bug, R., Fellbaum, C., Tews, D.; Platé, K., Kriener, S. u. Lambrecht, E.

Gem.-Veranst.

PR Kursus der Radiologie einschl. Strahlenschutzkursus, Mo Di Do Fr 13.15-16, Mi 13.15-15 (Vb siehe Sem.-Plan), Ef 93, Haus 23 A; Baum, R.; Berkefeld, J.; Grünwald, F.; Böttcher, H.; Hertel, A.; Jacobi, V.; Jüling-Pohlit, L.; Lanfermann, H.; Ramm, U.; Schmidt, H.; Schopohl, B.; Standke, R.; Thalhammer, A.; Vogl, T. u. Zanella, F.

Gem.-Veranst.

PR der Medizinischen Mikrobiologie und Immunologie, Di Mi Do Fr 14.15-17 (Vb 15.10., 10.15, H 40)

Brade, Volker

Teil 1: Bakteriologie, Mykologie und Parasitologie
Teil 2: Virologie u. Impfkurs; mit theoret. Einf.-Std. v. 14.15-15.15; Doerr, H.W.; Cinatl, J.; Rabenau, H.; Vornhagen, R. u. Weber, B.

Ludwig, Albrecht, u. Mitarb.

Gem.-Veranst.

PR Prakt. Übungen für akute Notfälle u. Erste ärztl. Hilfe, Theoret. Teil: Di 12.15-13, Do 11.15-13 (H 2, Z Bau), Prakt. Teil: s. Sem.-Plan

Gem.-Veranst.

A) Kursteil Anästhesiologie, Basismaßnahmen u. erweiterte Maßnahmen der Herz-Lungen-Wiederbelebung; Behne, M.; Dudziak, R.; Kessler, P.; Lischke, V. u. Vettermann, J.; Westphal, K., Wissing, H.

Gem.-Veranst.

B) Kursteil Kinderheilkunde

Hofstetter, Roland

C) Kursteil Chirurgie: Encke, A.; Heller, K.; Moritz, A.; Marzi, I. u. Mitarbeiter

Gem.-Veranst.

D) Kursteil Inn. Med.

Grönefeld, Gerhard

Klingenheben, Thomas

Cieslinski, Gerhard

Gstöttner, Wolfgang

u. Mitarbeiter

E) Kursteil HNO

PR Klin. Chemie u. Hämatologie; a) klinisch-chem. Teil, 1.-8. Woche, Mi 8.15-10 u. 11.15-13, b) mikroskop. Teil, 9.-13. Woche, Mi 8.15-10.15 u. 10.45-12.45 (Vb 17.10., 11.15, Ort siehe Sem.-Plan); Kirchmaier, C. M.; Klosson, R.; Oremek, G.; Seidl, C., Behnken, L.; Siede, H. W.; Solem, E. u. Weichert, W.

Gem.-Veranst.

b) Veranstaltungen gem. § 2 (1) ÄAppO:

V Klin. Pathophysiologie, Di 10.15-12, Do 10.15-11, Ef 93 im Haus H 23 A, Z.-Bau (Vb 16.10.); Bauersachs, R.; Caspary, W.; Geiger, H.; Gonsior, E.; Haak, T.; Hach-Wunderle, V.; Hohnloser, S.; Kaltwasser, J.; Lenz, T.; Leuschner, U.; Martin, H., Scharer, I.; Stein, J.; Wigand, R.; Zahltan, R. u. Zeuzem, S.

Gem.-Veranst.

V Geschichte der Medizin, Mo 11.15-12.45 (Vb 5.11., IfG, H 49, Kursraum, Eingang Vogelweidstr.)

Siefert, Helmut

V Klinische Chemie u. Hämatologie, 1.-8. Woche, Mi 10.15-11 (Vb 17.10., 11.15, Interimshörsaal, Z Bau)

Seidl, Christian

V Repetitorium der Allgem. Pathologie (Vorlesung Teil II), Zeiten nach Aushang

Oremek, Gerhard

Fellbaum, Christian

Mali, Gerhard

V Bakteriologie, Mykologie u. Parasitologie (Blockvorlesung vor dem PR d. Med. Mikrobiologie u. Immunologie, Teil 1), Di-Fr, 13.30-14.15, H 40

Brade, Volker

Ludwig, Albrecht, u. Mitarb.

3. Sem. des klin. Stud.:**a) scheinpflichtige Veranstaltungen:**

Bitte Aushänge H 23, ZBau beachten .

(bzw. <http://www.dekanat.klinik.uni-frankfurt.de>)

- PR** Kursus der Spez. Pathologie, Di 11.15-13, Do 8.15-10
(Vb 16.10., H 6 B); Geiger, K.; Tews, D., Hansmann, M.-L. u. Mall, G. **Gem.-Veranst.**
- PR** der Chirurgie, Di 14-17 (Vb 16.10., 13.30-14.00 Uhr, Ort wird
per Aushang im H 23, Z Bau, bekanntgegeben); Bockhorn, H.;
Bömer, M.; Encke, A.; Fabian, W.; Heller, K.;
Konold, P.; Lorenz, M.; Markus, B.; Marzi, I.; Moritz, A.; Paolucci, V.;
Sachs, M.; Schmidt-Matthiesen, A.; Schöttle, H.; Wacha, H.;
Wahl, A.; Weiner, R. u. Windolf, J. **Gem.-Veranst.**
- PR** der Allgemeinmedizin, Mi 12.30-14.30 (Vb 17.10., Ort wird per
Aushang im H 23, Z Bau, bekanntgegeben). Das Praktikum
findet i. d. Praxen der Allgemeinmediziner statt. **Jork, Klaus
u. Lehrbeauftragte**
- PR** der Inn. Medizin, Do 14.15-18 (Vb siehe Aushang Zentral-
bau H 23 A); Brecht, H.; Brodt, H.-R., Burger, W.; Faßbinder, W.;
Cieslinski, G.; Genth, K.; Hach-Wunderle, V.; Hartmann, A.; Helm, B.,
Kaltwasser, J.; Nickelsen, T.; Rösch, W.; Schaaf, L.; Scharrer, I. u.
Winkelmann, B. **Gem.-Veranst.**
- PR** Notfallmedizin, Zeit u. Ort werden noch bekanntgegeben **Gem.-Veranst.**

b) Veranstaltungen gem. § 2 (1) ÄAppO:

- V** Chirurgische Klinik, Mo Mi Fr 8.15-9 (Vb 17.10., H 2, ZBau); Encke, A.;
Heller, K.; Moritz, A. u. Marzi, I. **Gem.-Veranst.**
- V** Kinderheilkunde (Kinderklinik u. Fürsorge einschl. Ernährungs-
störungen des Kindes u. Poliklinik), Mo Mi Fr 9.15-10 (Vb 17.10.,
H 2, Zbau); Böhles, H.-J.; Klingebiel, T.; Hofstetter, R.
u. Loewenich, V.v. **Gem.-Veranst.**
- V** Inn. Medizin (Med. Klinik); Mo 10.15-11, Mi Fr 10.15-12
(Vb 17.10., H 2, Zbau); Bauersachs, R.; Bergmann, L.; Caspary, W.;
Geiger, H.; Hach-Wunderle, V.; Helm, E.; Hoelzer, D.; Hohnloser, S.;
Kaltwasser, J.; Leuschner, U.; Mitrou, P.S., Shah, P. M.; Scharrer, I.;
Usadel, K.-H.; Wagner, T. O. u. Zeiher, A. M. **Gem.-Veranst.**
- V** Frauenheilkunde und Geburtshilfe, Do 10.15-12 (Vb 18.10., H 14 A);
Ahr, A.; Baumann, R.; Born, H.-J.; Costa, S.; Gätje, R.;
Jung-Hoffmann, C.; Kaufmann, M.; Loewenich, V.v.; Minckwitz, G. v.,
Scharl, A.; Siebzehnrübl, E.; Vering, A. u. Wernicke, K. **Gem.-Veranst.**
- V** Anästhesiologie u. Intensivtherapie, Di 9.15-11 (Vb 16.10.,
H 2, Zbau) **Dudziak, Rafael**
- V** Wichtige Verfahren der med. Statistik u. Einführung in die med.
Informatik (2): DV-gestützte Auskunfts- und Entscheidungs-
systeme, Mo 12.30-14 (Vb 22.10., 12.30 Uhr, H 3, Raum 306) **Giere, Wolfgang
Jork, Klaus
u. Lehrbeauftragte**
- V** Allgemeinmedizin, Do 12.15-13 (Vb 18.10., H 14 A)
- V** Radiologische Klinik (Magen-Darm, Skelett, Neurorad.,
Funktionsdiagnostik, Päd. Rad., Nuklearmedizin),
Fr 13.15-15 (Vb 19.10., H 21 C); Grünwald, F.; Hertel, A.;
Jacobi, V.; Schmidt, H.; Vogl, T.; Zanella, F. **Gem.-Veranst.**
- V** Allg. Notfallmedizin, Vorlesung zu allgemeinen Themen der
Notfallmedizin, Beginn u. Ort werden rechtzeitig bekanntgegeben **Lischke, Volker**
- V** Spez. Notfallmedizin, Vorlesung zu spez. Themen der Notfall-
medizin (Zeit u. Ort werden per Aushang im H 23,
Z Bau, bekanntgegeben) (s. Semesterplan); Auch-Schweik, W.;
Sitzer, M.; Franz, K.; Lischke, V.; Scharl, A.; Schnaudigel, O.-E.;
Schneider, W.; Volk, S.; Windolf, J. u. N. N. **Gem.-Veranst.**

4. Sem. des klin. Stud.:**a) scheinpflichtige Veranstaltungen:**Bitte Aushänge H 23, ZBau beachten (bzw. <http://www.dekanat.klinik.uni-frankfurt.de>)

- PR** der Frauenheilkunde u. Geburtshilfe, PR I, Hauptgruppe A:
Di 14-15.45, Hauptgruppe B: Di 15.45-17.30 (Vb u. Ort s.
Aushänge, H 14 A u. H 23 A); Ahr, A.; Baumann, R.; Born, H.-J.;
Costa, S.; Dericks-Tan; Gätje, R.; Kaufmann, M.; Krapfl, E.;
Kuhl, H.; Loibl, S.; Minckwitz, G. v.; Siebzehnrübl, E.;
Solbach, C. u. Mitarbeiter **Gem.-Veranst.**

Fb 16

- PR** der Frauenheilkunde u. Geburtshilfe, PR II: einwöchiges
Klinikpraktikum in den vorlesungsfreien Zeiten n.V., Mo-Fr 8.15-16;
Engel, K.; Kitschke, H.-J.; Michel, R.-T.; Schuhmann, R.;
Scharl, A., Stein, W.; Volk, M.; Vering, A. u. Wernicke, K. **Gem.-Veranst.**
- PR** der Kinderheilkunde, Blockpraktikum
(Vb 17.10., 9.15 Uhr, Ort wird per Aushang im H 32, ZKI,
bekanntgegeben); Böhles, H.; Dippell, J.; Hofstetter, R.; Klingebiel, T.;
König, R.; Kreuz, W.; Langenbeck, U.; Loewenich, V.v.; Poustka, F.;
Schwabe, D.; Schrod, L. u. Wönne, R. **Gem.-Veranst.**
- PR** der Psychosomat. Medizin u. Psychotherapie, Do 14.15-16.45 **Overbeck, Gerd**
(Kurseinteilung u. Ort siehe Aushang ZPsy H 93 A) **u. Mitarbeiter**
- PR** der Hals-, Nasen- u. Ohrenheilkunde, Gr. A: Mo 14-16,
Gr. B: Mi 14-16, Gr. A u. B: Di 12.15-13.45 (Vb u. Ort siehe
Aushang ZHNO, H 8 E); Gall, V.; Gstöttner, W.;
Kiefer J.; Knecht, R.; Stürzebecher, E.; Gjuric, M. **Gem.-Veranst.**

b) Veranstaltungen gem. § 2 (1) ÄAppO:

- V** Chirurgische Klinik, s. S. 163 **Gem.-Veranst.**
- V** Kinderheilkunde, s. S. 163 **Gem.-Veranst.**
- V** Innere Medizin, s. S. 163 **Gem.-Veranst.**
- V** Klinik u. Poliklinik der Zahn-, Mund- und Kieferkrankheiten,
im Rahmen der entspr. Zahnmed.-Vorlesung, Fr 12-14, H 29, R 124 **Gem.-Veranst.**
- V** Radiologische Klinik, s. S. 163 **Gem.-Veranst.**
- V** Hals-, Nasen- u. Ohrenheilkunde (Klinik u. Poliklinik der
HNO-Heilkunde), Do 12.15-13.45 (Vb 18.10., H 8 E);
Kiefer, J.; Knecht, R.; Gjuric, M.;
Meyer-Breiting, Stürzebecher, E. **Gem.-Veranst.**
- V** Wichtige Verfahren der med. Statistik u. Einführung in die
med. Informatik (2): DV-gestützte Auskunfts- und Entscheidungs-
systeme Mo 12.30-14 (Vb 22.10., H 3, Raum 306) **Giere, Wolfgang**

5. Sem. des klin. Stud.:**a) scheinpflichtige Veranstaltungen:**

Bitte Aushänge H 23, ZBau beachten (bzw. <http://www.dekanat.klinik.uni-frankfurt.de>)

- K** Kursus der speziellen Pharmakologie, Mo 8.15-10, Mi 14.30-16
(Vb 17.10., 12.15, H 27 B); Baas, H.; Brodt, H.-R., Geißlinger, G.;
Harder, S.; Leopold, G.; Lissner, R.; Loew, D.; Loewenich, V.v.;
de Mey, Ch.; Mitrovic, V.; Schneider, W. u. Woodcock, B. G. **Gem.-Veranst.**
- PR** der Psychiatrie, Mo 14-17.30 (Vb 23.4., Gruppe A: 14.15,
Gruppe B: 16.00, H 93 E); Bauer, H.; Frölich, L.; Herrlich, J.; Maurer, K.;
Pflug, B.; Poustka, F.; Volk, S.; Weinel, E. u. Wetterling, T. **Gem.-Veranst.**
- PR** der Neurologie, Di 14-16 (Vb 16.10., 14.15 Uhr, H 93 E u. H 95 A);
Seifert, V.; Steinmetz, H. u. Di 14-18 (Vb 16.10.,
14.00 Uhr, Krkhs. Nordwest); Jänzen, R. u. Di 14-16
(Vb 16.10., 14.00 Uhr Städtische Kliniken Ffm.-Höchst); Schütz, H. **Gem.-Veranst.**
- PR** der Orthopädie, Mi 8.15-9.45 (Beginn: 17.10., Hörsaal Haus 97);
Engelhard, M.; Graichen, H.; Hovy, L.; Janssen, G.; Kerschbaumer, F.;
Kurth, A., Rittmeister, M., Starker, M., Zichner, L. **Gem.-Veranst.**
- PR** der Urologie (Vb siehe Aushang ZBau); Jonas, D.;
Ludwig, G.-R.; Peters, S. u. Tunn, U. **Gem.-Veranst.**
- PR** der Augenheilkunde, Zeit und Ort werden noch bekanntgegeben
(Vb 18.10., 8.15 Uhr, H 8 E); Gümbel, H.;
W.; Koch, F.; Kohnen, T.; Ohrloff, C.; Schalnus, R.;
Schnaudigel, O.-E.; Welt, R. u. Zubcov, A. (siehe Aushang ZBau) **Gem.-Veranst.**

b) Veranstaltungen gem. § 2 (1) ÄAppO:

- V** Klinik u. Poliklinik der Haut- und Geschlechtskrankheiten, **Kaufmann, Roland**
Mo 10.15-11, Di 9.15-11 (Vb 16.10., H 21 C)
- V** Neurolog. Klinik, Di 11.15-12.45 (Vb 16.10., H 93 E) **Steinmetz, Helmuth**
- V** Orthopäd. Klinik, Mi 10-11.30 (Vb 17.10., H 97);
Engelhard, M.; Graichen, H.; Hovy, L.; Janssen, G.; Kurth, A.,
Kerschbaumer, F.; Koydl, P.; Leonhard, Th.; Maronna, U.;
Rittmeister, M., Starker, M. u. Zichner, L. **Gem.-Veranst.**
- V** Chirurg. Poliklinik, Mo 13.15-14 (Vb 22.10., H 2, ZBau) **Rose, S.**
Paolucci, Vittorio

- V** Med. Poliklinik, Mo 11.15-12, Do 11.15-13
(Vb 18.10., 11.15 Uhr, H 2, Z Bau), Auch-Schwelk, W.; Bauersachs, R.;
Bergmann, L.; Caspary, W.; Hach-Wunderle, V.;
Hellstern, A.; Just-Nübling, G.; Kaltwasser, J.;
Lenz, T.; Leuschner, U.; Scharrer, I.; Stein, J.;
Vlachojannis, J. G.; Wehrmann, T., Wigand, R. u. Zeuzem, S. **Gem.-Veranst.**
- V** Urolog. Klinik, Di 8.15-9 (Vb 16.10., H 2, Z Bau) **Jonas, Dietger**
- V** Psychiatr. Poliklinik, Fr 10-11 (Vb 19.10., H 93 E) **Frölich, Lutz**
Weber, Bernhard
- V** Psychiatr. Gutachtertätigkeit, Fr 11-12 (Vb 19.10., H 93 E);
Bauer, H.; Richtberg, W.; Volks, S. u. Wetterling, T. **Gem.-Veranst.**

6. Sem. des klin. Stud.:

a) scheinpflichtige Veranstaltungen:

Bei allen PR des 1. klin. Sem. ist der dazugehörige Sem.-Plan zu beachten. Er wird im H 23, ZBau ausgehängt und in den Einführungsveranstaltungen ausgegeben! Siehe auch <http://www.dekanat.klinik.uni-frankfurt.de>.

- PR** Kursus des Ökolog. Stoffgebietes (Vb 15.10., 9.00 Uhr, H 2, ZBau)
- a) Kursteil Hygiene, Gr. A u. C, Mo 14 s.t.-16.15,
Gr. B u. D, Mi 14 s.t.-16.15, Seminarraum 2, ZBau; Schubert, R.
- b) Kursteil Sozialmedizin siehe Semesterplan; Deppe, H.-U.;
Baumann, W.; Kreck, Ch.; Kugler, Chr.
- c) Kursteil Rechtsmedizin; Theoretischer Teil: Mi, 11.15-12, H 6 B;
Praktischer Teil: Gr. 1 Di 12-12.45, Gr. 2 Di 13-13.45,
Gr. 3 Di 14-14.45, Gr. 4 Di 15-15.45, Gr. 5 Di 16-16.45
(Gruppen 1-5: Beginn 23.10.) Gr. 6 Do 13-13.45,
Gr. 7 Do 14-14.45, Gr. 8 Do 15-15.45, Gr. 9 Do 16-16.45
(Gruppen 6-9: Beginn 25.10.) Ort: H 44; Bratzke, H.;
Brettel, H. F.; Kauert, G.; Lutz, F.-U.; Mebs, D. u. Mitarb.
- d) Kursteil Arbeitsmedizin, siehe Sem.-Plan,
Mo Do 10-13 (Vb 15.10., 9.30 Uhr, H 2, ZBau); Elsner, G.;
Nienhaus, A., Seidler, A., Spannhake, K. **Gem.-Veranst.**
- PR** der Dermato-Venerologie, Mi 9.15-11 u. Unterricht in kl.
Gruppen, s. Organisationsplan ZDV **Kaufmann, Roland**
(Vb 17.10., 9.15 Uhr, H 21 C) **Schöfer, Helmut**
Ochsendorf, Falk
- b) Veranstaltungen gem. § 2 (1) ÄAppO:**
- V** Hygiene, Di 9.15-10.45 (Vb 23.10., H 44) **Schubert, Ralph**
- V** Rechtsmedizin, Begleitvorlesung zum Kursus des ökologischen
Stoffgebietes, Mi 12.15-13.45 (Vb 17.10., H 44) **Bratzke, Hansjürgen**

PRAKTISCHES JAHR (Beginn Oktober 2001)

Die Ausbildung im Praktischen Jahr (PJ) findet am Klinikum der Johann Wolfgang Goethe-Univ. u. in den Akademischen Lehrkrankenhäusern des Fachbereichs Medizin statt. Informationen zu den Einrichtungen und zum Ablauf sind in einer Broschüre zusammengefaßt, die in den zentralen Informationsveranstaltungen ausgegeben wird. Die Studierenden werden hierzu gesondert eingeladen.

Die Approbationsordnung verlangt zur Meldung zum 3. Abschnitt der Ärtzl. Prüfung gemäß §10 (4) Nr. 2c ÄAppO sowie § 10 (6) ÄAppO den besonderen vorgeschriebenen Ausbildungsnachweis (s. Anlage 5 zu § 3, Absatz 5).

Dies bedeutet, daß für jeden der drei Ausbildungsabschnitte des Prakt. Jahres ein Schein erworben werden muß. Daraus ergibt sich, daß der Stud. auf jeden Fall die Fachgebiete Innere Medizin u. Chirurgie sowie ein Wahlpflichtfach absolvieren muß, auf das sich gemäß § 33 (1) ÄAppO die mündl. Prüfung erstreckt.

An der Ausbildung für das PJ in den AKL sind folgende Honorarprofessoren, Privatdozenten u. Lehrbeauftragte beteiligt (Stand: Oktober 2000):

Innere Medizin: Berger, R.; Beyer, M.; Beyer, R.; Born, L.; Cieslinski, G.; Consemüller, S.; Dancygier, H.; Doenecke, P.; Drexler, M.; Fach, W.-A.; Feußner, K.; Genth, K.; Girth, E.; Grützmaker, P.; Hartmann, F.; Hausmann, L.; Hennemann, K.-H.; Hildt, Ch.; Holtemüller, K.-H.; Hoppe, D.; Kasper, W.; Klepzig, H.; Klosson, R. J.; Kullmer, T.; Lilienfeld-Toal, H. v.; Ludwig, O.; Müller, T.; Nehring, K.; Pohlmann, W.; Poschmann, G.; Preusche, G.; Raedsch, R.; Reetz, K.-P.; Röhl, D.; Rösch, W.; Schäfer, G.; Scheiermann, N.; Schlitz, J.; Schneider, A.-W.; Schröder, H.-M.; Teschke, R.; Tischbirek, K.; Ujvari, F.; Vogel, F.; Weber, T.; Weiß, R.; Wietholtz, H.; Wollbrink, W. u. Wunderlich, I.

Chirurgie: Arnold, K.; Avalos-Vera, R.; Becker, H.; Block, J.; Boettcher, I.; Boettge, R.; Brandt, L.; Brutscher, R.; Dittmer, H.; Exner, K.; Förster, H.-L.; Fritzenwanker, Guth, L.; Hergeht, W.; Hoffmann, R.; Hottenrott, Ch.; Isemer, F.-E.; Kupper, R.; Liebert, H.; Lütz, F.-C.; Menzel, D.; Mockwitz, J.; Mootz, R.; Nier, H.; Petermann, C.; Schätz, O.; Schmitt, H.;

Fb 16

Schöttle, H.; Schuischel, H.; Schumann, J.; Schüz, Ch.; Stelter, W.-J.; Storm, H.; Tamm, J.; Tizian, C.; Valesky, A.; Weigand, H.; Weiner, R.; Wendling, P. M.; Wetjen, G. H.; Wiestler, M. u. Zoedler, T.

Urologie: Becht, E.; Besser, H.; Fensterer, M.; Hanke, P.; Kollias, A.; Lenz, P. B.; Ludwig, G. R.; Schaumann, W.; Stehnikuhl, J. u. Tunh, U. W.

Anästhesie: Adam, E.; Anetter-Sack, W.; Endres, K.-H.; Fleige, R.; Frey-Welker, U.; Gundlach, H.; Häuber, B.; Heßler, T.; Leube, S.; Maury, A.; Müller, Hubert; Nachev, U.; Oetzmann, F.; Osswald, P. M.; Ottermann, U.; Pasch, R.; Schlächter, R.; Sold, M.; Striebel, H. W.; Toussaint, S.; Untermann, D. u. Wirth, W.

Kinderheilkunde: Bertram, U.; Bienefeld, F.-J.; Schüürmann, J.; Schrod, L.; Wald, M. u. Wieg, Ch.

Dermato-Venerologie: Hagedorn, M.

Frauenheilkunde u. Geburtshilfe: Bergmeier, P.; Engel, K.; Fischer, A.; Frankenberg, H.; Hoffmann, G.; Hölzel, D.; Kloppenburg, W.; Kuner, R. P.; Kramb, P.; Lieb, E.; Mack, W.; Rau-Horn, T.; Scheler, P.; Symon, J.; Wernicke, K. u. Zippel, H. H.

Augenheilkunde: Emmerich, K.-H.; u. Gemmer, G., Eckardt, C.

Hals-, Nasen-, Ohrenheilkunde: Reck, R.; Schlenker, W. u. Spenger, P.

Neurologie: Baas, H.; Claus, D.; Stark, E.

Psychosomatik: Merkle, W.

Psychiatrie: Bauer, M.; Demisch, K. W., Schlegel, S.

Strahlentherapie und Radiologie: Bockenheimer, St.; Dinkel, E.; Grossner, G.; Höhne, U.; Huppert, P.; Küster, P.; Metz, P.; Rillinger, N.; Rinast, E.; Rink, T.; Schroth, H.-J.; Zamboglou, N. u. Zeitouni, M.

Pathologie: Im Rahmen der Klinisch-pathologischen Konferenz: Bischof, W.; Fenske, D.; Fitz, H. R.; Mall, G.; Schmidts, H.-L. u. Zieger, G.

Orthopädie: Maronna, U. S.

II. VERANSTALTUNGEN FÜR STUDIERENDE DER ZAHNMEDIZIN (PFLICHTVERANSTALTUNGEN)

Gemäß der Approbationsordnung für Zahnärzte vom 26.1.1955 in der Fassung der 4. VO zur Änderung der Prüfungsordnung für Zahnärzte vom 18.12.1992 werden im ZZMK (Carolinum) infolge des Hochschullehrermangels von den Professoren nur Pflichtveranstaltungen angeboten.

Hinweis: Die Stud.-Beratung für das Fach Zahnmedizin erfolgt durch die Didaktik der Zahnmedizin (Haus 29). Außerdem stehen die Professoren des Zentrums nach dem Hauptkolleg zur Verfügung. Der Besuch der Lehrveranstaltungen erfolgt nach dem am Schw. Brett ausgehängten Stud.-Plan.

+ vor einer prakt. Übung bedeutet, daß diese Veranstaltung während der Zentralen Eintragung (ZE) belegt werden muß (Termine werden noch bekanntgegeben). Für alle Kursveranstaltungen u. Praktika des ZZMK ist nur die Zulassung einer beschränkten Teilnehmerzahl im Rahmen der zur Verfügung stehenden Arbeitsplätze möglich.

Vorbesprechungen (Vb) für die zahnmedizinisch vorklinischen Kurse: Mo, 15.10., 14 Uhr, H 29; für das ges. kl. Studium: Mo, 15.10., 8.30 Uhr, H 29. Der Plan für das vorklinische u. klinische Studium der Zahnmedizin (mit Zeit- und Ortsangabe) wird zu Beginn der Vorlesungszeit durch Aushang bekanntgegeben. Maßgebend für die Organisation der Unterrichtsveranstaltungen, auch bei kurzfristigen Änderungen, sind für das SS 2001 allein die Aushänge im ZZMK, Haus 29.

1. Sem. des vorkl. Stud.:

PR	der med. Terminologie (für Zahnmediziner ohne Latinum)*	Laier, Michael
PR+	Chem. Prakt. f. Zahnmediziner, Blockveranstaltung, n.V. (s. Aushang H 74, 1.St.)*	N. N.
PR	Kursus der Anatomie I (neue StudO), Kurs A: Di-Do, 11.00-13.00 Kurs B: Di-Do, 16.00-18.00 (Vb 16.10, 11.00-12.00, H 1 ZBau, für A u. B) Korf, H.-W., Nürnberger, F., Oelschläger, F., Rami, A., Stehle, J., Wicht, H., Winckler, J.	Gem.-Veranst. N. N.
V	Chemie f. Zahnmediziner, Blockveranstaltung, n.V. (s. Aushang H 74, 1.St.)*	N. N.
V	Physik f. Zahnmediziner*	Mäntele, Werner
V	Anatomie I (neue StudO), Di-Do, 14.15-16.00, (Vb 16.10, 14.15, H 1 ZBau)	Korf, Horst-Werner Nürnberger, Frank Wicht, Helmut
V	Biologie f. Zahnmediziner*	Brendel, Martin Bonzelius, Frank

2. Sem. des vorkl. Stud.:

PR+	Physikal. Praktikum f. Zahnmediziner*	Mäntele, Werner Schubert, Dieter Dietz, Eberhard
-----	---------------------------------------	--------------------------------------------------------

PR+	Chem. Prakt. f. Zahnmediziner* Blockveranst. (s.Aush. H 74, 1. Stock)	N.N.
PR+	der med. Terminologie (f. Zahnmediziner ohne Latinum)*	Laier, Michael
V	Physik f. Zahnmediziner*	Mäntele, Werner
V	Chemie f. Zahnmediziner*	N. N.
V	Biologie f. Zahnmediziner*	Brendel, Martin
V	Zahnärztl. Werkstoffkunde I, II, Mi Do It. Std.-Plan	Bonzelius, Frank
		Lauer, Hans-Christoph und Mitarbeiter

* Termine der Vorbesprechungen, der jeweilige Veranstaltungsbeginn und die Veranstaltungsorte sind im Internet unter www.dekanat.klinik.uni-frankfurt.de sowie in den Aushängen im Universitätsklinikum (Haus 23, 1. OG) ab Anfang Oktober zu erfahren.

3. Sem. des vorkl. Stud.:

PR+	Biochem. Praktikum (Blockkurs nach Absolvierung des 3. vorkl. Sem.); PR-Beginn u. Ort werden rechtzeitig bekanntgegeben (unter Mitarbeit von Chandra, A. und Kurth, I.)	Demirhan, Ilhan
PR	Phantomkurs der Zahnersatzkunde I, Mo-Fr It. Std.-Plan	Lauer, Hans-Chr. u. Mitarbeiter
V	Anatomie III (Neuroanatomie) (alte StudO), Mo-Do 8.15-9.00 (Vb 16.10., 8.15, H 27 B)	Stehle, Jörg
V	Anatomie I (Bewegungsapparat) (alte StudO), Mo-Do 9.15-10 (Vb 16.10., 9.15, H 27 B)	Winckler, Jürgen
V	Biochemie II, s. S. 160	Oelschläger, Helmut
V	Physiologie I, s. S. 160	Rami, Abdelhaq
		Gem.-Veranst. Gem.-Veranst.

4. Sem. des vorkl. Stud.:

PR	Phantomkurs der Zahnersatzkunde II (5 Wochen in der vorlesungsfreien Zeit)	Lauer, Hans-Chr. u. Mitarbeiter
PR	Kursus der makroskopischen Anatomie, Teil II, (alte StudO), Kurs A: Mo, Di, 14-16, Mi Do 16-18, Kurs B: Mo Di 16-18, Mi Do 14-16 (Vb 16.10., 15.00, H 26)	Braak, Heiko
V	Anatomie III (Neuroanatomie) (alte StudO), Mo-Do 8.15-9.00 (Vb 16.10., 8.15, H 27 B)	Deller, Thomas
V	Anatomie I (Bewegungsapparat) (alte StudO), Mo-Do 9.15-10 (Vb 16.10., 9.15, H 27 B)	Stehle, Jörg
V	Biochemie II, s. S. 160	Winckler, Jürgen
V	Physiologie I, s. S. 160	Oelschläger, Helmut
		Rami, Abdelhaq
		Gem.-Veranst. Gem.-Veranst.

5. Sem. des vorkl. Stud.:

PR+	Physiolog. Praktikum, Fr 8-14.30; Vorbesprechung 16.10., 8.00 Uhr, Ort wird d. Aushang bekanntgegeben; Backus, K.H.; Busse, R.; Fleming, I., Klinke, R.; Mülsch, A. u. Assistenten	Gem.-Veranst.
PR	Kursus der makroskopischen Anatomie, Teil II, (alte StudO), Kurs A: Mo Di 14-16, Mi Do 16-18, Kurs B: Mo Di 16-18, Mi Do 14-16 (Vb 16.10., 15.00, H 26)	Braak, Heiko
V	Anatomie III (Neuroanatomie) (alte StudO), Mo-Do 8.15-9.00 (Vb 16.10., 8.15, H 27 B)	Deller, Thomas
V	Anatomie I (Bewegungsapparat) (alte StudO), Mo-Do 9.15-10 (Vb 16.10., 9.15, H 27 B)	Stehle, Jörg
		Winckler, Jürgen
		Oelschläger, Helmut
		Rami, Abdelhaq

1. Sem. des klin. Stud.:

K	Klinik u. Poliklinik der Zahn-, Mund- u. Kieferkrankheiten (auscultando), Fr 12-13.30 (H 29)	Nentwig, Georg-Hubertus
K	Poliklinik der Zahnerhaltungskunde I, It. Std.-Plan (H 29)	Heidemann, Detlef
K	Phantomkurs der Zahnerhaltungskunde, It. Std.-Plan	Heidemann, Detlef
		u. Mitarbeiter
K	Röntgenkurs, Do 13-14, Fr 10.30-12, Röntgenpraktikum, It. Std.-Plan (H 29)	Heidemann, Detlef
		u. Mitarbeiter
K	Kursus der klin.-chem. und physikal. Untersuchungsmethoden, Mo 10.15-13 (Ort wird per Aushang im H 23, Z Bau, bekanntgegeben) (1x am Sem.-Ende); Klingenheben, T.; Jung, M.; Schneider, W.; Schumm-Draeger, P. u. Mitarbeiter	Gem.-Veranst.
V	Zahnerhaltungskunde I, Di 11-12, Mi 10-12 (H 29)	Heidemann, Detlef
		Becker, Joachim
V	Einführung in die Kieferorthopädie, Do 8-10 (H 29)	Schopf, Peter
V	Zahn-, Mund- u. Kieferkrankheiten I, Di 12-13.30 (H 29)	Bitter, Klaus-P.
		Klein, Cornelius
		Nentwig, Georg-H.

Fb 16

- V** Innere Medizin, Mo 10.15-12 (Vb 22.10., H 23 A, Ef 93);
Jung, M.; Klingenheben, T.; Schneider, W. u.
Schumm-Draeger, P. **Gem.-Veranst.**
Lorenz, Matthias
Siebert, Helmut
- V** Allgem. Chirurgie f. Zahnmediziner, Mo 11.45-12.30
(Vb 22.10., H 23 A, EG, Ef 93)
- V** Allgem. Pathologie f. Zahnmediziner, Mo 9.15-10
(Vb 22.10., K 6 B) **Hansmann, Martin-Leo**
- V** Einführung in die Zahn-, Mund- und Kieferheilkunde,
Fr 9-9.45 (H 29). **Raetzke, Peter**
Ratka-Krüger, Petra
Raetzke, Peter
- V** Einführung in die Parodontologie, Fr 9.45-10.30 (H 29)
2. Sem. des klin. Stud.:
- K** Klinik u. Poliklinik der Zahn-, Mund- u. Kieferkrankheiten
(practicando I) (Patienten-Erstaufnahme, 1 Woche in der
vorlesungsfreien Zeit zwischen dem 2. u. 3. klin. Sem.)
Nentwig, Georg-H.
u. Mitarbeiter
- K** der Zahnerhaltungskunde I mit Koll., Mo-Fr lt. Std.-Plan,
Koll.: Fr 11.15-12.30 (H 29). **Heidemann, Detlef**
u. Mitarbeiter
- K** der Kieferorthopäd. Technik, Mo-Fr lt. Std.-Plan, Demonstration
Mi 9-10 (H 29) **Schopf, Peter**
u. Mitarbeiter
- V** Zahnersatzkunde I/II, lt. Std.-Plan (H 29) **Lauer, Hans-Ch.**
- V** Kieferorthopädie I/II, Mi 10-12 (H 29) **Schopf, Peter**
- V** Zahn-, Mund- u. Kieferkrankheiten I, s. oben **Gem.-Veranst.**
- V** Inn. Medizin, s. oben **Gem.-Veranst.**
- V** Einführung in die Zahn-, Mund- u. Kieferheilkunde, s. oben **Raetzke, Peter**
Ratka-Krüger, Petra
Raetzke, Peter
- V** Einführung in die Parodontologie, s. oben **Raetzke, Peter**
- 3. Sem. des klin. Stud.:**
- PR** Patholog.-histol. Prakt. f. Zahnmediziner, Mo 16.15-18
(Vb 22.10., K 6 B) **Hauk, Helmut**
- K** Einführung in den Operationskurs I, Di 14.15-15 **Nentwig, Georg-H.**
u. Mitarbeiter
- K** Operationskurs I, Mo-Fr 8-10 **Nentwig, Georg-H.**
u. Mitarbeiter
- K** Klinik u. Poliklinik der Zahn-, Mund- u. Kieferkrankheiten
(practicando II) (Intensivpraktikum, 1 Woche im Sem. u.
1 Woche in der vorlesungsfreien Zeit) **Bitter, Klaus P.**
Klein, Cornelius
Nentwig, Georg-H.
u. Mitarbeiter
- K** Poliklinik der Parodontologie lt. Aushang (H 29) **Raetzke, Peter**
u. Mitarbeiter
- K** der Zahnersatzkunde I, Mo-Fr lt. Std.-Plan **Lauer, Hans-Chr.**
u. Mitarbeiter
- K** der Kieferorthopäd. Behandlung I, Teil 1, Mo-Fr lt. Std.-Plan
(H 29) **Schopf, Peter**
u. Mitarbeiter
- V** Zahn-, Mund- u. Kieferkrankheiten II, Di 12-13.30 (H 29) **Bitter, Klaus-P.**
Klein, Cornelius
Nentwig, Georg-H.
Schopf, Peter
- V** Kieferorthopädie I/II, Mi 10-12 (H 29)
- V** Pharmakologie u. Toxikologie (einschl. Rezeptierkurs),
Mo 12-14 (H 29); Frank, S.; Huwiler, A.; Kaszkin, M.;
Pfeilschifter, J.; Radeke, H. **Gem.-Veranst.**
- V** Zahnersatzkunde I/II, lt. Std.-Plan (H 29) **Lauer, Hans-Ch.**
- V** Parodontologie, Mo 10-11 (H 29) **Raetzke, Peter**
Ratka-Krüger, Petra
Lauer, Hans-Ch.
u. Mitarbeiter
Becker, Joachim
- K** Poliklinik der Zahnersatzkunde I, lt. Std.-Plan (H 29)
- V** Kinderzahnheilkunde, Di 15.15-16.45 (H 29)
- 4. Sem. des klin. Stud.:**
- K** der Zahnerhaltungskunde II (mit Koll. der Parodontologie u.
Zahnerhaltungskunde), Mo-Fr lt. Std.-Plan, Koll. Mo 14-16
(H 29) **Heidemann, Detlef**
Raetzke, Peter
Becker, Joachim
u. Mitarbeiter
- K** Poliklinik der Zahnersatzkunde II, lt. Std.-Plan **Lauer, Hans-Ch.**
u. Mitarbeiter
- K** Operationskurs II, Mo-Fr 8-10.30 **Nentwig, Georg-H.**
u. Mitarbeiter
- K** der Kieferorthopäd. Behandlung I, Teil 2, Diagnoseübungen,
Di Do 10.30-12 (H 29) **Schopf, Peter**
u. Mitarbeiter

V	Zahn-, Mund- u. Kieferkrankheiten II	Gem.-Veranst.
V	Pharmakologie u. Toxikologie I (einschl. Rezeptierkurs), s. S. 168	Gem.-Veranst.
V	Zahnerhaltungskunde II, Mo 15-17 (H 29)	Heidemann, Detlef
K	Poliklinik der Zahnerhaltungskunde II, lt. Std.-Plan (H 29)	Heidemann, Detlef Becker, Joachim u. Mitarbeiter
5. Sem. des klin. Stud.:		
K	Klinik u. Poliklinik der Zahn-, Mund- u. Kieferkrankheiten (practicando III), Fr 12-13.30 (H 29)	Nentwig, Georg-Hubertus
K	Kurs der Zahnersatzkunde II, Mo-Fr lt. Std.-Plan (H 29)	Lauer, Hans-Ch. u. Mitarbeiter
K	der Kieferorthopäd. Behandlung II, Mo-Fr lt. Std.-Plan; Seminar: Mi 13.30-15. Do 10-12 (H 29)	Schopf, Peter u. Mitarbeiter
V	Chirurg. Poliklinik, Mo 13.15-14 (Vb 22.10., H 2, ZBau.)	Rose, S. Paolucci, Vittorio
V	Berufs- und Rechtskunde f. Zahnmediziner, Mi 15-16 (H 29, R 112)	Rohde, Ernst-R.
V	Dermatologie u. Venerologie (f. Stud. der Zahnmed.), Mi 16-18 (Vb 17.10., H 21 C)	Ochsendorf, Falk Schöfer, Helmut Gille, Jens
PR	Med. Mikrobiologie mit prakt. Übungen, Do 8-10.00, R 113	Schubert, Ralph
V	Hygiene einschl. Gesundheitsfürsorge, Do 8-10.00, R 113	Schubert, Ralph
V	Hals-, Nasen- u. Ohrenheilkunde (f. Stud. der Zahnmed.), Di 8-9.30, 14-tgl. (Vb 18.10., H 8 E), Gall, V.; Knecht, Rainald; May, A.; Weber, A.	Gem.-Veranst.
Zusätzliche Lehrveranstaltungen:		
K	Erste-Hilfe-Kurs, s. S. 189	
V	Planung u. Behandlungsmethode bei umfangreichen prothetischen Versorgungen, Fr 14-15 (H 29)	Sassen, Hubert
V	Behandlungsplanung in der Parodontologie, Mo 17-18 (H 29)	Ratka-Krüger, Petra
S	Anleitung zum wiss. Arbeiten (für Doktoranden), Fr 16.15-17, H 23 B, Seminarraum 3, ZBau, Vb 19.10., Tel. 069/24246633	Rahn, Rainer

III. VERANSTALTUNGEN FÜR STUDIERENDE DER MEDIZIN UND ZAHNMEDIZIN SOWIE – FALLS ENTSPRECHEND GEKENNZEICHNET – FÜR HÖRER AUS ANDEREN FACHBEREICHEN

BIOLOGIE FÜR MEDIZINER

Propädeutik: Ergänzungen zur V Biologie f. Mediziner u. zum PR Biologie f. Humanmediziner, Fr 8.15-10.00 (Vb jeweils ab der 2. Vorlesungswoche, Kurssaal H 74/III),	Petrasch, Peter
Propädeutik: Ergänzungen zur V Biologie f. Zahnmediziner, Mi 11.15-13.00 (Vb jeweils ab der 2. Vorlesungswoche, Kurssaal H 74/III)	Petrasch, Peter

CHEMIE FÜR MEDIZINER

Propädeutik: Ergänzungen zur V Chemie f. Mediziner u. z. PR Chemie f. Mediziner, n.V. (s. Aushang H 74, 1. St.)	Russ, Thomas
Propädeutik: Ergänzungen zur V Chemie f. Mediziner u. z. PR Chemie f. Mediziner, n.V. (s. Aushang H 74, 1. St.)	Russ, Thomas

PHYSIK FÜR MEDIZINER

Propädeutik: Math. Vorkurs zur V u. z. PR Physik f. Mediziner, 2 parallele Blockkurse vor Beginn des 1. Sem. (s. spez. Ankündigung im H 74, 2. St.)	Schiller-Scotland, Christiane
Propädeutik: Stützkurs zum PR Physik f. Mediziner, Blockkurs vor Beginn des 2. Sem. (s. spez. Ankündigung im H 74, 2. St.)	Roßberg, Dietrich
Ü. Übungen zur V Physik f. Mediziner, Do 12-13 sowie ein weiterer Termin n.V. (Vb 18.10., H 21 C) (unter Mitwirkung der Mitarbeiter)	Mäntele, Werner

ZENTRUM DER MORPHOLOGIE (DR. SENCKENBERGISCHE ANATOMIE) (ZMORPH)

Klinikumsinternes Lehrangebot:

Arbeiten im Laboratorium, ganztg. n.V., Tel. 63 01-69 00
 Arbeiten im Laboratorium, ganztg. n.V., Tel. 63 01-69 14
 Arbeiten im Laboratorium, ganztg. n.V., Tel. 63 01-60 40
 Arbeiten im Laboratorium, ganztg. n.V., Tel. 63 01-69 06
 Arbeiten im Laboratorium, ganztg. n.V., Tel. 63 01-60 45
 Arbeiten im Laboratorium, ganztg. n.V., Tel. 63 01-69 29
 Arbeiten im Laboratorium, ganztg. n.V., Tel. 63 01-69 05
 Arbeiten im Laboratorium, ganztg. n.V., Tel. 63 01-69 11
 Arbeiten im Laboratorium, ganztg. n.V., Tel. 63 01-69 04
 Zell- u. neurobiologisches Kolloquium, Fr 11-12.30,
 siehe Aushang, Tel 63 01-69 00 u. 60 40

Braak, Heiko
 Deller, Thomas
 Korf, Horst-W.
 Nürnberger, Frank
 Oelschläger, Helmut
 Rami, Abdelhaq
 Stehle, Jörg
 Wicht, Helmut
 Winckler, Jürgen
 Braak, Heiko
 Korf, Horst-W.

KO

ZENTRUM DER PHYSIOLOGIE (ZPHYS)

Klinikumsinternes Lehrangebot:

Anleitung zu wiss. Arbeiten im Gebiet der Sinnes- und
 Neurophysiologie, Tel. 63 01-69 76
 Anleitung zu wiss. Arbeiten auf dem Gebiet der Kreislauf-
 physiologie, (Vb 17.10., 11.00, Ort wird d. Aushang bekanntgegeben,
 Zi 429) (ab 5. Sem.), Tel. 63 01-60 49
 Anleitung zu wiss. Arbeiten auf dem Gebiet der Regulation
 des Blutkreislaufs, (Vb 17.10., 9.00, H 26, Zi 408), (ab 5. Sem.)
 Tel. 63 01-74 23
 Anleitung zu wiss. Arbeiten auf dem Gebiet der Hörphysiologie;
 ganztg. u. halbtg. (Vb 16.10., 9.00, Ort wird d. Aushang
 bekanntgegeben, Zi 140) Tel. 63 01-69 80
 Physiologie für Psychologen, Mi 15.15-16.45 Uhr,
 (Vb 17.10., 15.15 Uhr, Ort: s.A. Haus 23)

Klinke, Rainer

Busse, Rudi

Mülsch, Alexander

Smolders, Johannes
Sireteanu, Ruxandra
Gögelein, Heinz

V

Externes Lehrangebot:

Einführung u. Anleitung zu wiss. Arbeiten: Elektrophysiologische Untersuchungen
 an isolierten Herzmuskelzellen, ganztg. (Vb 23.10., 14.00, Aventis Industriepark
 Höchst,
 H 821, Raum 125), Tel. 30 51 74 28

Gögelein, Heinz

V+S Neurophysiologie, Fr 19.00-20.30 (ab 5. Sem.) (Vb 19.10.),
 Tel. 0178-5907180

Schillen, Thomas

Anleitung zu wiss. Arbeiten auf dem Gebiet der Neuro-
 physiologie des Sehsystems (ab 6. Sem.), halbtg. als Blockveranstaltung
 (Vb 19.10., 15.00, Hs MPI) MPI für Hirnforschung,
 Tel. 02461-612288

Engel, Andreas

GUSTAV-EMBDEN-ZENTRUM FÜR BIOLOGISCHE CHEMIE (ZBC)

Klinikumsinternes Lehrangebot:

Arbeiten in der Abt. f. Angew. Biochemie, ganztg. n.V.
 (ab 4. Sem.), Tel. 63 01-59 47

Groß, Werner
Groß, Werner

S Aktuelle Fragen des Lipidstoffwechsels, 1-stdg. n.V.

PR Physiol.-Chem. Praktikum (f. Chemiker), n.V.
 (ab 5. Sem.), Tel. 63 01-69 69

Förster, Harald

V Molekularbiologie d. malignen Wachstums,
 Do 8-9 (Vb 18.10., Ort wird d. Aushang bekanntgegeben)
 (ab 6. Sem.)

Chandra, Prakash

S f. Doktoranden u. Dipl. (Ausgew. Fragen d. Molekularbiologie),
 Fr 9-11 (Ort wird d. Aushang bekanntgegeben) (ab 5. Sem.),
 Tel. 63 01-69 28

Chandra, Prakash

Arbeiten in d. Abt. f. Molekularbiologie, ganztg. n.V.
 (ab 5. Sem.), Tel. 63 01-69 28

Chandra, Prakash

Arbeiten im Zentrum der Biolog. Chemie, ganztg. n.V.,
 Tel. 63 01-56 76

Geck, Peter
Brandt, Ulrich
Jagow, Gebhard von
Schägger, Hermann

Arbeiten im Inst. Biochemie I, ganztg. n.V., 63 01-69 26

V Biochemie der Karies, 1-stdg. n.V. (Vb 19.10., 13.00 Uhr,
 Ort wird d. Aushang bekanntgegeben, Raum 02)

Berghäuser, Jürgen

S Biochemie der Atmungskettenkomplexe, Seminar für
 Doktoranden u. Dipl., Do 12-13, Ort wird d. Aushang
 bekanntgegeben, 2. St., Tel. 63 01-69 28

Brandt, Ulrich

- S** Aktuelle Fragen der molekularen Bioenergetik, 1-stdg.,
Mo 9-10 (Ort wird d. Aushang bekanntgegeben, 2. St.),
Tel. 63 01-69 25
Jagow, Gebhard von
Brandt, Ulrich
- S** Molekulare Mechanismen der Signaltransduktion,
Haus 75, Hochpart., 1-stdg, Mo 17-18, f. Fortgeschrittene,
Diplomanden u. Doktoranden, Tel. 63 01-56 52
Müller-Esterl, Werner
- S** Aktuelle Probleme der kardiovaskulären Biochemie,
1-stdg., Fr 13-14, f. Fortgeschrittene, Diplomanden u.
Doktoranden, Haus 75, Hochpart., Tel. 63 01-56 52
Müller-Esterl, Werner
Anleitung zum wissenschaftlichen Arbeiten, Institut Biochemie.II,
ganztg. Haus 75, Hochpart., Tel. 63 01-56 52
Müller-Esterl, Werner
Voelcker, Georg

ZENTRUM DER PSYCHOSOZIALEN GRUNDLAGEN DER MEDIZIN (ZPG)

Klinikumsinternes Lehrangebot:

- S** Selbsthilfegruppen in der Medizin, 4-stdg. n.V. (Blockveranst.
mit Semesterbegleitung, Auskunft v. Beginn über Tel. 76 03)
Moeller, Michael L.
- KO** Grundlagen Med. Psychologie (nur in Verb. m. d. Vorl., 1-stdg.)
(Vb 31.10., 19.30-20.15, H 74, Zi. 37)
Moeller, Michael L.
- S** Gesprächsgemeinschaften für Med.-Stud., 2-stdg.
(Informationsveranst. am 31.10.) (H 74, Zi. 37, Tel. 76 03)
Moeller, Michael L.
- S** Anleitung zu wiss. Arbeiten, 2-stdg., Di 14-16,
Tel. 63 01-56 27
Dannecker, Martin
- S** Anleitung zu wiss. Arbeiten, 4-stdg., Di 16-20,
Tel. 63 01-76 14
Sigusch, Volkmar
- S** Neuere Ergebnisse der Gesundheitspolitik u.
Medizinischen Soziologie für Fortgeschrittene, 2-stdg.
(Vb 24.10., 14 Uhr, H 10 C, Raum 113, Tel. 7611)
Deppe, Hans-Ulrich
Deppe, Hans-Ulrich
- S** Anleitung zu wiss. Arbeiten, 1-stdg. n.V., Tel. 63 01-76 10
- S** Anleitung zu wiss. Arbeiten, 4-stdg. n.V. (Vb 31.10.),
Tel. 63 01-76 04
Moeller, Michael L.
Sigusch, Volkmar
- S** Doktorandenseminar, Mo 17.15-19, H 56, Zi 1, Tel. 63 01-76 14
Sigusch, Volkmar
- S** Ausgewählte Probleme der Arbeitsmedizin in der arbeits-
medizinischen Epidemiologie, Doktorandenkolloquium,
Mo 18-19.30, 14-tgl. (Vb 15.10., H 74, Zi 53 a)
Elsner, Gine

SENCKENBERGISCHES INSTITUT FÜR GESCHICHTE DER MEDIZIN (IFG)

- V+S** Geschichte der operativen Chirurgie, 2-stdg. n.V., Tel. 63 01-4119
(Vb 22.10., 18.30, IfG, H 49, P.-Ehrlich-Str. 20)
Sachs, Michael
- S** Humoralmedizin. Medizinhistorische und ethnomedizinische
Aspekte, 2-stdg. n.V. (Vb 22.10., 18.30, IfG, H 49,
P.-Ehrlich-Str. 20)
Linden, David
Lux, Thomas
Siefert, Helmut
Siefert, Helmut
- E** Medizinhistorische Exkursionen, n.V., Tel. 63 01-56 62.
Bockenheimer-Lucius, Gisela
Laier, Michael
- V** Ringvorlesung Ethik in der Medizin: Konfliktfelder im klinischen
Alltag, Mi 16.15-17.45, H 49, P.-Ehrlich-Str. 20, Termine und
Themen s. Aushang; Tel. 63 01-56 62; Moderation: Siefert, H. u.
Bockenheimer-Lucius, G.
Gem.-Veranst.
- S** Autonomie – Fürsorge – Nichtschaden –
Gerechtigkeit –
Umstrittene Prinzipien der Medizinethik, 2-stdg. n.V.
(Vb 22.10., 18.30, IfG, H 49)
Bockenheimer-Lucius, Gisela
- V** Ethik in der Medizin.
Eine Einführung mit Falldiskussionen, 2-stdg. n.V.
(Vb 22.10, 18.30, IfG, H 49)
Bockenheimer-Lucius, Gisela
- S** Vom Umgang mit dem menschlichen Leichnam
in der Medizin
Bockenheimer-Lucius, Gisela
- S** Für Erstsemester 1-stdg. n.V. (siehe Aushang)
- S** Moralische Probleme am Lebensende,
Mo 14.15-15.45,
(Vb 22.10., Institut f. Philosophie, Grüneburgplatz)
Bockenheimer-Lucius, Gisela
Merker, Barbara
- S** Recht und Ethik in der Medizin.
Interdisziplinäres Fallseminar für Mediziner/innen und
Jurist/innen; Blockseminar (Vb 17.10., 18.15, IfG, H 49)
Schmidt, Kurt W.
Wolflast, Gisela
- S** Wissenschafts- und Moraltheorie der Medizin; 2-stdg. n.V.,
Tel. 6301-5155
Bickeböller, Ralf

Fb 16

- KO** Doktorandenkolloquium, 1-stdg. n.V. (zwei Blockveranstaltungen)
 H 49, P.-Ehrlich-Str. 20, Tel. 63 01-56 62; Siefert, H.;
 Laier, M.; Bockenheimer-Lucius, G. u. Lux, T.
 Anleitung zu wiss. Arbeiten, ganztg. n.V., Tel. 63 01-56 62
 Anleitung zu wiss. Arbeiten, ganztg. n.V., Tel. 63 01-56 65
 Anleitung zu wiss. Arbeiten, ganztg. n.V., Tel. 63 01-56 69

Gem.-Veranst.
Preiser, Gert
Siefert, Helmut
Winkelmann, Otto

SENCKENBERGISCHES INSTITUT FÜR PATHOLOGIE (IFP)

Klinikumsinternes Lehrangebot:

- Klinisch-pathologische Konferenz, Do 12.15-13.30,
 H 6 B (ZPäth, ZIM, ZRad) **Gem.-Veranst.**
- Klinisch-pathologische Konferenz, Do 15-16,
 H 6 B (ZPath, ZChir, ZAW u. ZRad) **Gem.-Veranst.**
- Klinisch-pathologische Konferenz, Mo 11.45-12.45,
 H 6 B (ZPath, ZKi u. ZRad) **Gem.-Veranst.**
- V** Klinik u. Pathologie Gastroenterologischer Erkrankungen
 (Interdisziplinäres Kolloquium mit Patientenvorstellung),
 Mo 12.15-13 (Vb 22.10., Ort wird per Aushang im H 23, Z Bau,
 bekanntgegeben); Caspary, W.; Encke, A.;
 Hansmann, M.-L. u. Leuschner, U. **Gem.-Veranst.**
- PR** Arbeiten im Institut, ganztg. n.V., Tel. 63 01-53 64 **Hansmann, Martin-Leo**
- K** Hämatologisches Praktikum, Mi 16.15-18 (Vb 24.10., K 6 B)
 Hansmann, M.-L., Hoelzer, D., Kriener, S., Martin, H. **Gem.-Veranst.**
- Externes Lehrangebot:
- V** Ausgewählte Kapitel d. Allgem. u. Spez. Pathologie,
 St.-Markus-Krkhs., Fr 13.15-14.45 (Vb 19.10.) (5.-klin. Sem.) **Falk, Stephan**
- K** Klinisch-pathologische Konferenz, St.-Markus-Krkhs., Di 15-16
Falk, Stephan
- K** Pathologisch-Anatomischer Demonstrationkurs,
 St.-Markus-Krkhs., Di Do Fr 8-10.15 (Vb 16.10.) **Falk, Stephan**
- Klinisch-pathologische Konferenz, Klinikum Darmstadt,
 Di 13.15-14 u. Mi 14.30-15.15 **Mall, Gerhard**
- V** Histologie für Examenssemester mit prakt. Übungen,
 Krkhs. Nordwest, Mo 17-18.30 (Vb 22.10.) **Altmannsberger, M.**
- V** Klin. Pathologie für Examenssemester, Kreiskrkhs.
 Gelnhausen, 14-tgl., ganztg. n.V., Tel. (0 69) 3 05-3 46 **Schmidts, Hans-Ludwig**
- V** Einführung in die klin. Immunpathologie, Di 16 c.t.-17.30
 (Vb 16.10., Gemeinschaftspraxis für Pathologie, Ginnheimer
 Landstr. 94, Ffm., Tel. 9 51 44 70) **Falk, Stephan**
- V** Einführung in die Hämatopathologie, Mi 15 c.t.-16.30
 (Vb 17.10., Gemeinschaftspraxis für Pathologie, Ginnheimer
 Landstr. 94, Ffm., Tel. 9 51 44 70) **Falk, Stephan**
- PR** der diagnostischen Pathologie: Blockpraktikum über 3 Tage
 (Vb 22.10.) (begrenzte Teilnehmerzahl, Termine jede Woche n.V.),
 Gemeinschaftspraxis für Pathologie, Ginnheimer Landstr. 94,
 Ffm., Tel. 9 51 44 70 **Falk, Stephan**

NEUROLOGISCHES INSTITUT (EDINGER-INSTITUT)

Die Veranstaltungen finden im MPI für Hirnforschung, Ffm., Deutschordenstraße 46,
 Tel. 63 01-60 42, statt.

- Ü** Neuropathologisch-neurochirurg.-neurolog.-neuroradiolog.
 Demonstrationen, 2-stdg., 3-monatl., Mo 16.30-18 (5.-11. Sem.);
 Plate, K. Seifert, V.; Steinmetz, H. u. Zanella, F. **Gem.-Veranst.**
- V** Die Gewebekultur u. ihre Bedeutung für die Path. Anatomie
 des Nervensystems, Do 15-18 o.n.V. (Vb 18.10.) (6.-11. Sem.) **Tischner, Klaus**
- Ü** Arbeiten im Labor: Immunhistochemie, Molekularbiologie,
 ganztg. n.V. (5.-11. Sem.), Tel. 63 01-60 41 (Vb 17.10., 15.30) **Geiger, Katharina**
- Ü** Hirnsektionskurs, Di 13.30-15, Tel. 63 01-60 41 (Vb 16.10.) **Geiger, Katharina**

INSTITUT FÜR HUMANGENETIK (IFH)

- Anleitung zum wissenschaftlichen Arbeiten, ganztg. und
 halbtg., Tel. 63 01-78 08 **Arnemann, Joachim**
- Anleitung zum wissenschaftlichen Arbeiten, ganztg. und
 halbtg., Tel. 63 01-60 08 **Langenbeck, Ulrich**
- Anleitung zum wissenschaftlichen Arbeiten, ganztg. und
 halbtg., Tel. 63 01-64 16 **König, Rainer**

- KO** Humangenet. Koll., Di 15-17, 14-tgl. (Vb 23.10., H 9 B, Raum 213) (unt. Mitwirkung v. Mitarb.)
Arnemann, Joachim
König, Rainer
Langenbeck, Ulrich
- KO** Neuere Aspekte der Tumorgenetik, Di 15-17, 14-tgl. (Vb 23.10., H 9 B, Raum 213) (unter Mitwirkung von Mitarbeitern)
Arnemann, Joachim
Langenbeck, Ulrich
- V** Genetische Syndrome anhand ausgewählter Fälle, nach Absprache, Tel. 6301-6416 (Vb 19.10., H 9 B, Raum 213), Tel. 63 01-64 16
Brude, Elke
König, Rainer
Schäfer, Dieter
- V** Molekularbiologische Grundlagen genetisch bedingter Erkrankungen, Do 14-15 od. nach Absprache, Tel. 63 01-78 08 (Vb 18.10., H 9 B, Raum 213)
Arnemann, Joachim
König, Rainer
Jung, Anita
- KO** Besprechung aktueller molekularbiologischer Arbeiten aus der Humangenetik, Do 12-13 (Vb 18.10., H 9 B, Raum 311)
Arnemann, Joachim
Jung, Anita

ZENTRUM DER HYGIENE (ZHYG)

Klinikumsinternes Lehrangebot:

- K** Bakt. Kurs f. Lebensmittelchemiker, Tel: 63 01-54 32
Anleitung zu selbst. wiss. Arbeiten im Laboratorium, Mi 9-12 (Vb 17.10., H 40), Tel. 63 01-54 32
Schubert, Ralph
- KO** über ausgewählte Tropenkrankheiten, 1-stdg. (Vb 23.4., 10.15 Uhr, H 40) (klin. Sem.)
Lembke, Uwe
- S** Aktuelle Probleme der Med. Virologie (Seminar für Doktoranden u. Diplomanden), Mi 12.30-13.15 (Vb 17.10., H 40; Tel. 63 01-52 19)
Doerr, Hans W.
- PR** Virolog. Laboratoriumsdiagnostik unter bes. Berücks. moderner Schnellmethoden für Studenten u. Famulanten, tgl. 9-12, Tel. 63 01-52 19; Doerr, H. W.; Rabenau, H.; Vornhagen, R.; u. Weber, B.
Gem.-Veranst.
- V** Molekularbiologie u. Immunologie medizinisch aktueller u. anderer Krankheitserreger (HIV, TSE u.a. Viren), Do 16.30-18 (Vb 25.10., H 40) (unter Mitwirkung von Mitarbeitern)
Löwer, Johannes
Werner, Albrecht
- PR** Anleitung zu selbst. wiss. Arbeiten, ganztägig
Brade, Volker
- PR** Anleitung zu selbst. wiss. Arbeiten, ganztägig
Ludwig, Albrecht
- S** Mikrobiologisch-molekularbiologisches Seminar für Mitarbeiter und Doktoranden, Mo 16.30-17.30 (Vb 22.10.)
Brade, Volker
Ludwig, Albrecht
- V** Medizinische Mikrobiologie für Studenten der Biologie, Mo Mi Do 10.15-11 (H 40), Tel. 6301-5219 bzw. -5019; Brade, V. Cinatl, J., Ludwig, A., Doerr, H. W., Rabenau, H.,
Gem.Veranst.
- V** Virale Immunpathogenese, Mo 12.15-13 (Vb 23.4., H 40); Cinatl, J.; Rabenau, H.; Scholz, M.; Weber, B.
Gem.-Veranst.
- S** Molekularbiologische Methoden in der med. Virologie, Mi 17.15-18 (H 40), Tel. 6301-5219
Weber, Bernard
Cinatl, Jindrich
Rabenau, Holger
- PR** Anleitung zu Promotionen u. Dipl.-Arbeiten der Mediziner u. Naturwissenschaftler, ganztg., Tel. 63 01-52 19; Doerr, Hans W.; Cinatl, J.; Rabenau, H. u. Weber, B.
Gem.-Veranst.
- PR** Impfpraktikum, Mo 16.00-18.30, Tel. 63 01-52 19
Doerr, Hans W.
- PR** Virologie und Molekularbiologie von Polioimpfstoffen (Einführung in klassische und molekulare Techniken der Virologie) einwöchiges, ganztägiges Blockpraktikum (Juli 2001) (Vb 25.10., 16.30. H 40)
Löwer, Johannes
- PR** Virologie und Molekularbiologie von HIV (Einführung in klassische und molekulare Techniken der Virologie) einwöchiges, ganztägiges Blockpraktikum (Juli 2001), Vb 26.4., 16.30, H 40
Werner, Albrecht
- Externes Lehrangebot:
- S** Neueste Entwicklungen in der Virologie (Doktorandenseminar), 1-stdg. (Vb 22.10., 15.00 Uhr, Hörsaal des Paul-Ehrlich-Inst., Langen)
Kurth, Reinhard
- PR** Anleitung zu selbst. wiss. Arbeiten, ganztg., Paul-Ehrlich-Inst., Tel. (0 61 03) 77 10 01
Kurth, Reinhard
- S** Neueste Entwicklungen in der Virologie (Doktorandenseminar), 1-stdg. (Vb 22.10., 16.30 Uhr, Seminarraum, Paul-Ehrlich-Inst.), Tel. (0 61 03) 77-20 00
Löwer, Johannes
- PR** Anleitung zu selbst. wiss. Arbeiten, ganztg., Paul-Ehrlich-Inst., Tel. (0 61 03) 77-20 00
Löwer, Johannes
- PR** Anleitung zu selbst. wiss. Arbeiten, ganztg., Paul-Ehrlich-Inst., Tel. (0 61 03) 77 54 06
Werner, Albrecht

Fb 16

- S** Aktuelle Entwicklungen in der HIV-Forschung
(Doktorandenseminar), 2-stdg. (Vb 22.10., 16.00 Uhr,
Hörsaal des Paul-Ehrlich-Inst.) **Werner, Albrecht**
- V** Molekularbiologie u. Immunologie medizinisch relevanter Viren,
Do 16.30-18.00, 14-tgl. (Vb 25.10., Hörsaal des Paul-Ehrlich-Inst.,
P.-Ehrlich-Str. 51-59, 63225 Langen (unter Mitwirkung von
Mitarbeitern) **Kurth, Reinhard**

TRANSFUSIONSMEDIZIN UND IMMUNHÄMATOLOGIE

- V** Grundlagen der Transfusionsmedizin und Immunhämatologie,
Mi 14-15, 14-tgl. (Vb 17.10., 14.00 Uhr, H 76, alle klin. Sem., Tel. 6782-201);
Seifried, E.; Roth, W.K.; Henschler, R.;
Tonn, T.; Seidl, Ch. **Gem.-Veranst.**
- V** Molekularbiologische und gentechnische Methoden in der Medizin,
Mi 18.00-19.30 (Vb. 17.10., 18.00, H 76, alle klin. Sem., Tel. 6782-201);
Seifried, E.; Roth, W. K.; Henschler, R.; Tonn, T.;
Seidl, Ch. **Gem.-Veranst.**
- PR** Immunhämatologisches Praktikum, 1 Woche n.V.
(H 76, Tel. 6782-201 alle klin. Sem.) **Seifried, Erhard
Seidl, Christian**
- PR** zur Vorlesung „Molekularbiologische und gentechnische Methoden
in der Medizin“, 2 Wochen n.V. (Vorb. 17.10., 18.00, H 76,
alle klin. Sem.); Seifried, E.; Roth, W. K.; Becker, S.;
Henschler, R.; Seidl, Ch.; Tonn, T. **Gem.-Veranst.**
- S** Das HLA-System: Molekulare Struktur und klinische Bedeutung,
2-stdg. n.V. (H 76, Tel. 6301-7855) **Seidl, Christian**
- S** Virussicherheit von Blutprodukten, 1-stdg. n.V.
(H 76, Tel. 069/6782-251) **Roth, Willi Kurt**
- S** Doktorandenseminar: Aktuelle Entwicklungen in der mole-
kularen Virologie u. Zellbiologie, Di 16-17 (Vb 16.10., 16.00 Uhr)
(H 76, Tel. 069/6782-251) **Roth, Willi Kurt**

ZENTRUM DER PHARMAKOLOGIE (ZPHARM)

Klinikumsinternes Lehrangebot:

- S+AG** Anleitung zu wiss. Arbeiten über die klin. Pharmakologie/
Transport-, Resorptions- u. Eliminationsvorgänge bei
verschiedenen Pharmaka, halb- oder gantzg. (Vb 24.10.,
16.30 Uhr, H 74, 4. St.), Tel. 63 01-76 76 **Woodcock, Barry G.**
- S+AG** Anleitung zu wiss. Arbeiten in der experimentellen
Pharmakologie, gantzg. (Vb 22.10., H 75, 3. St.); Frank, S.;
Huwiler, A.; Kaszkin, M.; Pfeilschifter, J. M.; Radeke, H. **Gem.-Veranst.**
- S** Seminar „Aktuelle Probleme der pharmakologischen Forschung“,
Do 12.30-14.00 (H 75, 3. St., Vb 25.10.); Kaszkin, M.; Lissner, R.;
Geißlinger, G.; Huwiler, A.; Pfeilschifter, J. M.; Radeke, H. **Gem.-Veranst.**
- S** Literaturseminar „Molekulare Pharmakologie“, Mi 8.30-10
(Vb 24.10., H 75, 3. St.) Kaszkin, M.; Pfeilschifter, J. M.;
Lissner, R.; Radeke, H. **Gem.-Veranst.**
- S** Seminar „Work in progress“, Di 9.00-10.30, (Vb 23.10., H 75, 3. St.)
Frank, S.; Huwiler, A.; Kaszkin, M.; Pfeilschifter, J. M.; Radeke, H. **Gem.-Veranst.**
- S** Anleitung zu wiss. Arbeiten in der klinischen Pharmakologie,
gantzg. (Vb 19.10., H 74, 4. St.) **Geißlinger, Gerd
u. Mitarbeiter**
- S** Seminar „Methoden der Klin. Pharmakologie“, Di 13-14
(Vb 23.10., H 74, 4. St.) **Geißlinger, Gerd
u. Mitarbeiter**
- V** Klinische Pharmakologie u. Therapie, Mi 12.00 c.t.-14.00 Uhr
(Vb 17.10., Tel. 63 01-76 20) **Geißlinger, Gerd
mit Klinikern**
- Externes Lehrangebot:
- V** Arzneimittelrecht, Arzneimittelmarkt u. staatl. Kontrolle,
2-stdg. n.V. (klin. Sem.), Tel. (0 30) 2 06 40 11 80 **Fülgraff, Georges
Quiring, Klaus**
- V** Einführung in die Therapie mit Phytopharmaka
(Vb 22.10., 10.15-11, H 74, 4. St.) **Loew, Dieter**
- V** Allgemeine u. spezielle Phytotherapie, Mo. 10.15-11.00, (Vb 07.05.,
H 74, 4. St.) Tel. (06 11) 9 54 50 99 **Loew, Dieter**
- AG+Ü** Klinisch-pharmakologische Visite in der kardiologischen
Abtlg. Kerkhoff-Klinik Bad Nauheim, Mi 14-17 (Vb 24.10.)
Tel. 0 60 32-9 96-2347 **Mitrovic, Veselin**
- V** Grundsätze u. Praxis der Angewandten Klinischen
Pharmakologie Mo 10.15-11.45 (Vb 22.10., Hs. 74) **de Mey, Christian**

- V** Einführung in die klinische Immunologie und Immunpharmakologie
Do 10.15-11.45 (Vb 25.10., H 74, 4. St.) **Lissner, Reinhard**

ZENTRUM DER MEDIZINISCHEN INFORMATIK (ZINFO)

- V** Wichtige Verfahren der med. Statistik u. Einführung in die med. Informatik (1): Befunddokumentation und elektr. Krankenblatt
Mo (Vb 22.10., 12.30-14, H 3, Raum 306) **Giere, Wolfgang**
- PR** Übungen zur med. Informatik (1) (nur mit der Vorlesung),
Vb 22.10., 12.30 Uhr, H 3, Raum 306 **Giere, Wolfgang**
- V+Ü** Problemorientiertes Programmieren in der Medizin (1),
1+1-stdg. n.V. (Vb 22.10., 12.30, H 3, Raum 306) **Giere, Wolfgang**
- S** Anleitung zum selbst. wiss. Arbeiten, 2-stdg. n.V.
(nur nach pers. Anm., Tel. 63 01-56 95) **Giere, Wolfgang**
- S** Ärztl. Erkenntnis-Computerhilfe f. die Praxis (2)
(Begrenzte Teilnehmerzahl), Do 12.30-14 (Vb 22.10., 12.30,
H 3, Raum 306) **Giere, Wolfgang**
- KO** der med. Informatik: Medizinische Computerlinguistik zu aktuellen
Fragen der automatischen Informationsrecherche u. -aufbereitung,
2-stdg., n.V. Tel. 6301-5695 **Gem.-Veranst.**
- V** Datenstrukturen med. Datenbanken semantische
Datenmodellierung, 2-stdg., 14-tgl. (Vb 22.10., 12.30 Uhr,
H 3, Raum 306) **Göhring, Rainer**
- V** Med. Computerrecht: Med. Computer- u. Technologierecht;
Ärztl. Ethik in der med. Praxis, 2-stdg. n.V. (Vb 22.10., 12.30 Uhr,
H 3, Raum 306) **Beier, Bernd**
- V+Ü** Praktische Biometrie Das Programmpaket BIAS,
Blockveranst. 4+6 Std. Begrenzte Teilnehmerzahl,
nach pers. Anmeldung, Tel. 63 01-76 99 **Ackermann, Hanns**
- V+Ü** Medizin im World-Wide-Web (Vb 22.10., 11.00 Uhr,
H 3, Raum 306) **Giere, Wolfgang**

ZENTRUM DER RADIOLOGIE (ZRAD)

Klinikumsinternes Lehrangebot:

- KO** Radiolog. Koll. f. Stud. im prakt. Jahr, Do 14-15 bzw. 16,
Ort wird per Aushang im H 23, Z Bau, bekanntgegeben u. H 23 A,
Ef 93, ganzjährig; Berkefeld, J.; Böttcher, H. D.;
Hertel, A.; Jacobi, V.; Lanfermann, H.;
Ramm, U.; Schmidt, H.; Schopohl, B.;
Thalhammer, A.; Vogl, T. u. Zanella, F. **Gem.-Veranst.**
- V** Klinisch-pathol. Konferenz, Do 12.15-13.30, H 6 B
(ZPath, ZIM u. ZRad) **Gem.-Veranst.**
- V** Klinisch-pathol. Konferenz, Do 15-16, H 6 B (ZPath, ZKI u. ZRad) **Gem.-Veranst.**
- V** Klinisch-pathol. Konferenz, Mo 11.45-12.45, H 6 B
(ZPath, ZChir, ZAW u. ZRad) **Gem.-Veranst.**
- V** Behandlung bösartiger Tumoren mit energiereichen Strahlen,
Fr 13.15-14 (Vb 19.10., H 23 B, Seminarraum 3) **Böttcher, Heinz D.**
- KO** Kolloquium Kinderradiologie, Mo 12.30-15
(Vb 22.10., 13.00 Uhr, Haus 32, K E 51) (Anmeldung erbeten) **Schmidt, Helga**
- S** Ultraschallseminar mit prakt. Übungen über 2 Sem.
(gesamte Abdomen, Schilddrüse u. Mamma), Mo 16.15-17.15,
Parallel-Kurs Do 16.30-17.30 (siehe Aushang, H 23 A,
Ef 45, Rö-Abtg.) (4. bis 6. kl. Sem. u. P.J), beschr. Teilnehmerzahl;
Jacobi, V.; Peters, J.; Thalhammer, A. u. Mitarbeiter **Gem.-Veranst.**
- K** Radiologie für Examenssemester u. Stud. im prakt. Jahr,
Mi 11.15-12.45 (Vb 17.10., Kursraum Radiologie, Haus 23 A, Ef 93
Lörcher, U.; Hegenbarth, R.; Hermann, H.-J.;
Starck, E. u. Tuengerthal, S. **Gem.-Veranst.**
- K** Grundlagen der Radiopharmazie u. nuklearen Meßtechnik,
Mo 16-17.30 (Vb 22.10., H 23 B, Seminarraum 3); Brandhorst, J.;
Grünwald, F.; Maul, F. D.; Schroth, H.-J.; Standke, R.
u. Steinsträßer, A. **Gem.-Veranst.**
- V** Einführung in die PET-Radiopharmazie, Mi 17.15-18 (Vb 24.10.,
Ort wird per Aushang im H 23, Z Bau, bekanntgegeben) **Steinsträßer, Axel**
- V** Bildgebende Mammadiagnostik, Do 17.15-18 (Vb 18.10.,
H 14 B, Rö-Demo-Raum im EG), Tel. 63 66 55 od. 94 50 54-0 **Peters, Jutta**
- V** Neuroradiologie Diagnostik und Therapie: Wo liegen die
Grenzen?, Di 14.15-15, Vb 23.10., H 95 Neuroradiologie Zi. 76
Demonstrationsraum (für höhere Semester) **Lanfermann, Heinrich**

Fb 16

- K** Interventionelle Radiologie, Mi 17-18.30,
H 23 A (Rö-Demo-Raum F25 EG) (Vb 17.10.) **Balzer, Jörn**
Mack, Martin
- K** Funktionelle Magnetresonanztomographie, monatl., jeweils **Di Salle, Francesco**
1: Mo Di 15.30-18.30, H 23 A (Rö-Demo-Raum F25 EG) (Vb 15.10.) **Söllner, Oliver**
- Externes Lehrangebot:
- KO** Interdisziplinäres Kolloquium über radiologische Diagnostik **Lörcher, Ulrich**
pädiatrischer u. neurologischer Erkrankungen, Do Fr 13-13.45,
Fachbereich Radiologie, Deutsche Klinik für Diagnostik,
Wiesbaden, 3. OG, für höhere Semester, tel. Voranmeldung
unter 0611/577502 bzw. -01
- K** Schnittbildanatomie u. Untersuchungstechnik in Spiralcomputer- **Lörcher, Ulrich**
u. Kernspintomographie mit prakt. Übungen, an den Geräten
(höhere Semester), Do 16.30-18, Fachbereich Radiologie,
Deutsche Klinik für Diagnostik, Wiesbaden, 3. OG, für höhere
Semester, tel. Voranmeldung unter 06.11/57 75 02 bzw. -01
- V** Begleitendes Seminar für das Prakt. Jahr: Nuklearmed. **Steinsträßer, Axel**
Methoden in Diagnostik u. Arzneimittelforschung,
Mi 16-17.30 (Vb 24.10., Klinikum Stadt Hanau),
Tel. (0 69) 30 51 64 79 (nachmittags)

ZENTRUM DER INNEREN MEDIZIN (ZIM)

Klinikumsinternes Lehrangebot:

- V** Repetitorium Innere Medizin, Fr 16-18 (Vb 19.10., Ort wird **Gem.-Veranst.**
per Aushang im H 23, Z Bau, bekanntgegeben); Helm, E. B.;
Hopf, R.; Khan, M.; Krippner, H.; Kronenberger, H.; Lenz, T.;
Nickelsen, T.; Scharrer, I.; Wildgrube, J.
- V** Ausgewählte Kapitel aus der klin. Biochemie, Fr 17-19
(Vb 19.10., H 23 B, Seminarraum 3) (ab 2. klin. Sem.),
Tel. (0 93 67) 9 99 66 **Großmann, Dietrich**
- V** Klin. Immunologie u. Immunpathologie, Di 10.15-11 **Brodth, Hans-Reinhardt**
(Vb 23.10., Ort wird per Aushang im H 23, Z Bau,
bekanntgegeben) **Dancygier, Henryk**
- S** Kolloquium über Gefäßkrankheiten, Hämostase u. **Schumm-Draeger, Petra-Maria**
Thrombose, Mi 14-16 (höh. Sem. u. Doktoranden),
Tel. 63 01-50 96 **Bauersachs, Ruppert**
- KO** Klinik-Koll. des ZIM, Mo 12.15-13 (Ort wird per Aushang **Gem.-Veranst.**
im H 23, Z Bau, bekanntgegeben)
- KO** Kardiolog.-kardiologisches Kolloquium, **Gem.-Veranst.**
Di 16.30-19 (Vb 16.10., H 23 Ua 10); Auch-Schwelk, W.;
Bussmann, W.-D.; Hohnloser, S. u. Zeiher, A.
- Prakt. rheumatolog.-immunolog. Arbeiten im Laboratorium,
ganztg. n.V., Tel. 63 01-73 01 **Kaltwasser, Joachim**
- KO** über Krankheiten des Endokriniums u. des Stoffwechsels, **Usadel, Klaus-H.**
Mi 15-17 (H 33 B, Diabetikerambulanz) **N. N.**
(begrenzte Teilnehmerzahl), Tel. 63 01-53 96
Arbeiten in den endokrinologischen Laboratorien, **Schumm-Draeger, Petra-Maria**
ganztg. n.V., Tel. 63 01-53 96 **Usadel, Klaus-H.**
- V** Gastroenterologische Endoskopie, Mo 16.15-17 **Jung, Michael**
(Vb 22.10., Ort wird per Aushang im H 23, Z Bau, **Leuschner, Ulrich**
bekanntgegeben)
Klinisch-patholog. Konferenz, Do 12.15-13.30,
H 6 B (ZPath, ZIM u. ZRad) **Gem.-Veranst.**
- K+Ü** Abdominelle Sonographie, Fr 13-14.30 (begrenzte **Lembcke, Bernhard**
Teilnehmerzahl), Haus 11, Raum 023 u. Sonographielabor **Dietrich, Christoph**
(Vb 19.10., 13 Uhr, Haus 11, R 023)
- V** Endoskopische Sonographie in der Gastroenterologie, **Strohm, Wolf**
Mo 16.15-17 (Vb 22.10., H 2, ZBau)
- S** Diabetes mellitus: von der Forschung zur Klinik, Fr 15-17, Sem.raum **Gem.-Veranst.**
Ambul. f. Endokrin., Haus 33 (Vb 19.10.)
Prakt. Gastroenterologie u. Arbeiten im Laboratorium,
ganztg. n.V., Tel. 63 01-51 22; Caspary, Wolfgang;
Leuschner, Ulrich; Zeuzem, Stefan
- PR** zur intensivierten konventionellen Insulintherapie (ICT) u. **Gem.-Veranst.**
Insulinpumpentherapie (CSII) des Diabetes mellitus für
Studierende höherer Semester, Ärzte u. Diabetesberaterinnen,
mit Sprechstunden- u. Visitenhospitation, Di 15.30-16.30,
Tel. 06174-204603 (Vb 23.10., Diabetiker Ambulanz, H 33 B);
Haak, T.-J.; Schmidt, K.; Schumm-Draeger, P.-M. u. Usadel, K.-H. **Gem.-Veranst.**

- V** Klinik u. Pathologie Gastroenterologischer Erkrankungen (Interdisziplinäres Kolloquium mit Patientenvorstellung), Mo 12.15-13 (Vb 22.10.), Ort wird per Aushang im H 23, Z Bau, bekanntgegeben; Caspary, W.; Encke, A.; Hansmann, M.-L. u. Leuschner, U. **Gem.-Veranst.**
- V+Ü** Einführung in die Flugmedizin, Mo 16.15-18, 14-tgl. (Vb 22.10., Seminarraum 1; Haus 23 A) **Landgraf, Helmut**
Winkelmann, Bernhard R.
- K** der klinischen Massage, 2-stdg. n.V. (begrenzte Teilnehmerzahl) (unter Mitarb. v. Blumenthal, E.), Tel. 63 01-73 45 **Falkenbach, Albrecht**
- K** der reflexiven Massagetechniken, 2-stdg. n.V. (begrenzte Teilnehmerzahl) (unt. Mitarb. v. Blumenthal, E.), Tel. 63 01-73 45 **Falkenbach, Albrecht**
- V+Ü** Balneologie u. medizinische Klimatologie, n.V., Tel. 63 01-73 45 (unt. Mitarb. v. Blumenthal, E.) **Falkenbach, Albrecht**
- V** Klinische Elektrokardiographie, Mo 14.15-15 (Vb 22.10., H 23 B, Seminarraum 3); Experimentelle Gastroenterologie, Arbeiten im Labor, ganztg. n.V.; Caspary, W.; Lembcke, B.; Stein, J. u. Zeuzem, S.; Tel. 63 01-51 22 **Grönefeld, G.**
Hohnloser, Stefan
- KO** Kardiologisches Koll., Mo 15.30-16.30 (Vb 22.10., H 33, Konferenzraum, Hochparterre) **Gem.-Veranst.**
Auch-Schwelk, Wolfgang
Hohnloser, Stefan
Zeiher, Andreas
- KO** Gastroenterologisch-chirurgische Konferenz, Fr 14.30-15 (Vb 19.10., H 23-B, Seminarraum 3) **Caspary, Wolfgang**
Encke, Albrecht
Jung, Michael
- V** Ringvorlesung: Onkologie, Mo 10.15-11 (Vb 22.10., Ort wird per Aushang im H 23, Z Bau, bekanntgegeben) **N. N.**
- V** Molekulargenetische Diagnose u. Gentherapie, n.V., Tel. 63 01-66 96 **Langenbeck, Ulrich**
Melchner, Harald v.
- V** Rehabilitation in der Onkologie als interdisziplinäre Aufgabe Mi 10.15-12, 14-tgl. (Vb 24.10., H 8 E) **Stenzinger, Werner**
- E** Exkursion zum Kurort: (unter Mitw. v. Blumenthal, E.), Auskunft über den Termin: Tel. 63 01-73 45 **Falkenbach, Albrecht**
Wendt, Thomas
- V** Innovation und wirtschaftliche Realisierung in der Medizin, Vb Do, 23.10., 14.00 Sem. Raum Innere Med., H 23 B, 1. St., Raum 1 H 2 jeweils 1 St. pro Woche, n.V. **Löw-Friedrich, Iris**
Zahlten, Rainer
- KO** Gastroenterologisches Kolloquium, Di 14.15-15.45 (Vb 23.10., H 11, 3. St., Raum 330); Caspary, W.; Jung, M.; Lemcke, B.; Leuschner, U. u. Zeuzem, S. **Gem.-Veranst.**
- S** Spezielle Fragen der Immunologie bei bakteriellen und parasitären Erkrankungen mit Prakt. im Labor, 20 Std. n.V., Tel. 63 01-66 14 **Shah, Pramod**
- S** Klin. Lymphologie mit Patientenvorstellung, Mo 10.30-11.15 (Vb 22.10., Ort wird per Aushang im H 23, Z Bau, bekanntgegeben) (Teilnehmerzahl auf 20 begrenzt, alle klin. Sem.) **Rogge, Helmut**
- PR** Diagnostik in der Endokrinologie mit prakt. Übungen, Do 16-17 (Vb 25.10., Endokrin. Amb., H 33 B) **Jungmann, Eckart**
Schumm-Draeger, Petra-Maria
u. Mitarbeiter
- V** Grundlagen u. Klinik der Hepatologie, Mi 8.15-9 (Vb 24.10., Ort wird per Aushang im H 23, Z Bau, bekanntgegeben; Tel 069/292526) **Güldütuna, Sükrettin**
Leuschner, Ulrich
- UK** Differentialdiagnose u. Therapie akuter u. chronischer Nierenkrankheiten, n.V., 1 Std. pro Woche (ab 3. klin. Sem.), Tel. 63 01-55 55 **Geiger, Helmut**
- PR** der Internistischen Ultraschalldiagnostik, Mi 13-14, n.V. (ab 7. Sem.), Tel. 63 01-55 55 **Geiger, Helmut**
Lenz, Thomas
- UK** Klin. Visite Nephrologie, Mo 15-16, Treffpunkt Sekretariat Nephrologie, Anmeldung: Tel. 63 01-55 55 (ab 3. klin. Sem.) **Lenz, Thomas**
- UK** Methoden der Organersatztherapie bei Niereninsuffizienz, n.V. 2-stdg., 14-tgl. (Vb 16.10., 14.15, Station B 4, H 23 B) **Geiger, Helmut**
Lenz, Tomas
Scheuermann, Ernst
- S** Nephrologische Fallbesprechung, Fr 14.30-15.30 (Konferenzraum ZIM, H 23 B, 1 h 6) **Geiger, Helmut**
Lenz, Tomas
Scheuermann, Ernst
- V+S** Die Organtransplantation in Theorie u. Praxis, 2-stdg. n.V., 14-tgl. (Vb 22.10., 14.15 Uhr, Transplantationsambulanz, Schleusenweg 22) **Hauser, Ingeborg**
Kramer, Martin
Scheuermann, Ernst
- V** Experimentelle Kardiologie, Do 16.15-17.30, 14-tgl., Tel. 63 01-57 89 **Dimmeler, Stefanie**
Zeiher, Andreas

Fb 16

- PR** Praktische Gastroenterologie Arbeiten im Laboratorium, gantztg. n.V., Tel. (0 69) 63 01-5122 **Caspary, Wolfgang**
Lembcke, Bernhard
- S** Endokrinologie in der Praxis, Fr 15-17 (Vb 19.10., Haus 33, Sem.raum Amb. f. Endokrin., Diab. u. Stoffw.) **Kusterer, Klaus**
- S** Molekulargenetische Analysen in der Endokrinologie, Do 15-17 (Vb 25.10., H 33 B, Tel. 6301-5647) **Badenhoop, Klaus**
- S** Innere Medizin für Studierende im Praktischen Jahr (unter Mitwirkung von Auch-Schwelk, P.; Bargon, J.; Brodt, H.-R.; Böhme, A.; Lindhoff-Last, E.; Oremek, G.; Scharrer, I.; Scheuermann, E.; Staszewski, S.; Stein, H.-J.; Wigand, R.; Zeuzem, St.) **Badenhoop, Klaus**
- S** Klinische Molekulargenetik in der Kardiologie, Mo 18.15-20, 14-gl. (Vb 22.10., Seminarraum 1, HS 23 A) tel. Anmeldung unter 06 21/5 03 40 00 erbeten. **Winkelmann, Bernhard R.**
- PR** Praktikum der internistischen Ultraschalldiagnostik für Fortgeschrittene (ab 7. Sem.), Do 9-10, Treffpunkt Station B 5, H 23 B (Termin für die Vorbesprechung im Sekretariat Nephrologie, Tel. 63 01-55 55, erfragen) **Lenz, Thomas**
- V** Praktische interdisziplinäre Diagnostik u. Therapie in der Endokrinologie, Do 12.15-13 (Vb 18.10., H 23 A, Ef 93); Althoff, P.; Badenhoop, K.; Berkefeld, J.; Böhles, H.; Caspary, W.; Encke, A.; Haak, T.; Hansmann, M.-L.; Kuhl, H.; Rosak, Ch.; Schumm-Draeger, P.-M.; Usadel, K. H.; Wahl, R.A.; Wenisch, H. J. **Gem.-Veranst.**
- K** Ambulante Diagnostik u. Therapie in der Kardiologie (Vb 17.10., 13.00 Uhr, Kardiologische Ambulanz, H 23 B, E h 27) **Sievert, Horst**
Zeiber, Andreas
- V+S** Experimentelle Gastroenterologie, Mo 17.15-18, 14-tgl. (Vb 22.10., Bibliothek Haus 11, 2. St.) (unter Mitwirkung von Mitarbeitern) **Stein, Jürgen**
- V+S** Klin. Ernährung u. Infusionstherapie, Mo 17.15-18, 14-tgl. (Vb 22.10., Bibliothek Haus 11, 2. St.) (unter Mitwirkung von Mitarbeitern) **Stein, Jürgen**
- V+PR** der Sportmedizin u. Rehabilitationskardiologie, Mo 17.15-18.45, H 23 B, Raum U1 100, Info: Tel. W. 0 60 32-302-161 oder Tel. 0 66 23-886-133 **Unverdorben, Martin**
Wendt, Tomas
- S** Interdisziplinäre Angiologie, Mi 14-15, H 23 B, 1. OG, 1 h 6; Schmitz-Rixen, Th.; Jacobi, V. u. Zanella, F. **Gem.-Veranst.**
- S** Seminar über Ausgewählte Kapitel der klin. Kardiologie, Do 12.15-14, 4-wöchenti. (Vb 25.10., H 23 A, Sem.-Raum Klin. Chemie) **Burger, Wolfram**
Hartmann, Andreas
- V** Möglichkeiten der Rehabilitation von Lungen- u. Atemwegs-erkrankungen, 2-stdg. n.V., Tel. (0 46 81) 5 99-4 72 **Kronenberger, Hartmut**
- V** Klinische Forschung in der pharmazeutischen Industrie, Fr 16-18 (Vb 19.10., Diabetiker-Ambulanz, H 33 B) **Nickelsen, Thomas**
- V** Hämostaseologische Krankheitsbilder, Diagnostik u. Therapie, Mi 15-16 (Vb 24.10., H 13 A, 1. OG, Zi 102) **Scharrer, Inge**
Banzer, Winfried
Hofstetter, Roland
Zeiber, Andreas
- E+S** Sportmedizinisch-kardiologisches Seminar, Haus Bergkranz, Riezlern. Auskunft: Tel. 63 01-57 59
- V+Ü** Theorie u. Praxis der Sportmedizin f. Medizinstudenten, 2-stdg., 14-tgl, Mi 15.30, Konferenzraum Kinderklinik (Auskunft u. telef. Anmeld. 069/6301-6497) Banzer, W.; Burger, W.; Hofstetter, R.; Leyk, D.; Schächinger, V.; Zeiber, A. **Arden, Bernhard**
- V** Grundlagen der zellulären Immunologie, Mi 15.15-17 (Vb 24.10., 15.15, Interimshörsaal, H 23) **Werner, Eckhard**
- V** Kinetische Modelle in der Pathophysiologie (Vb 19.10., Tel. 63 01-73 01; Sekret. Prof. Kaltwasser) **Oremek, Gerhard M.**
- PR** Praktische Mikroskopie – Harnsedimente -, gantztägig n.V. (Tel. 6301-7201) **Oremek, Gerhard M.**
- V** Propädeutik: Ergänzung zur Vorlesung Klinische Chemie und Praktikum Klinische Chemie, Mi 13-14.30, Tel. 6301-7201 Anleitung zu wissenschaftlichen Arbeiten in der Klinischen Chemie, gantztägig n.V. (Tel. 6301-7201) **Oremek, Gerhard M.**
- K+Ü** Abdoiminelle Sonographie, Vb 26.10., Fr 13-14.30 Uhr (begrenzte Teilnehmerzahl), Haus 11, EG, Ultraschallabor u. R 023 **Dietrich, Christoph F.**
Lembcke, Bernhard
Seifert, Hans
- V** Gastroenterologische Endoskopie, Vb 25.10., Do 15-16 Uhr (begrenzte Teilnehmerzahl) Haus 11, EG, Endoskopie u. R 023 **Dietrich, Christoph F.**
Seifert, Hans
Jung, Michael

- S** Stammzelltransplantation, Anmeldung bis 22.10.,
Tel.: 6301-6110,
(Zeit u. Ort wird noch bekanntgegeben) **Martin, Hans**
- S** Literaturseminar Innere Medizin, Teil 1: 15.1.-18.1., 8.15-12.15 Uhr,
Teil 2: 21.1.-24.1., 8.15-12.15 Uhr, Sem-Raum Innere Medizin,
Gebäude 23B, Raum 1H2 **Löw-Friedrich**
- Externes Lehrangebot:
Rehabilitation bei Herz- und Kreislaufkrankheiten in der Klinik
für Herz- u. Gefäßkrankheiten der KVB Königstein,
2-stdg. n.V., Tel. (0 61 74) 20 45 53 **Schöneberger, Arno**
- V** Klin. Interpretation u. pathophysiolog. Bedeutung v.
Laboratoriumsuntersuchungen, Di 15-15.45, Krkhs. Nordwest,
Konferenzraum (Vb 16.10.), Tel. 0 69/76 01 32 52 **Thomas, Lothar**
- V+UK** Klinische Demonstration am Krankenbett bei Diabetes mellitus,
Termine: 17.10., 19.10., 19.12., 21.12., jeweils 13-17 Uhr,
im Krkhs. Sachsenhausen, Schulstr. Tel. (0 69) 66 05 0 **Rosak, Christoph**
- V** Klin. Forschung III, n.V., Tel. Anm. unter (0 69) 41 09-32 65
erbeten **Schulz, Wolfgang**
- V+S** Fettstoffwechselstörungen in Theorie u. Praxis, 2-stdg. n.V.,
Di 16-17.45 (Vb 23.10., II. Med. Klinik, St. Markus-Krkhs.,
Anmeldung erbeten unter Tel. (0 69) 95 33-25 71 **Grützmaker, Peter**
- V** Klinische Gastroenterologie u. Hepatologie, Di 10.15-11
(Vb 16.10., Hörsaal der Städtischen Kliniken Offenbach am Main,
Starkenburgring 66) **Dancygier, Henryk**
- PR+V** Klin. Kardiologie, 2stdg. n.V. (Vb 18.10., 14.00 Uhr, im
Bethanien-Krkhs., Ffm.), jeden Donnerstag als Blockkurs,
Tel. (0 69) 94 50 28-50 **Sievert, Horst**
- Ü** Anleitung zum wiss. Arbeiten in der Kardiologie, n.V.,
im Krkhs. Bethanien, Anmeldung unter Tel. (0 69) 94 50 28-50 **Sievert, Horst**
- V** Moderne Arzneimittelforschung und -entwicklung,
voraussichtl. jeweils Do 15-17 im Gr. Hörsaal der
Fa. Hoechst Marion-Roussel, Tel. (0 69) 3 05-79 74 **Schulz, Wolfgang**
Zahlten, Rainer
u. Gastredner
- E** Exkursion zur Nordseeinsel Föhr, Ergänzung zum Kursus der
allgemeinen klinischen Untersuchungen (Kursteil Innere Medizin);
Demonstration der Arbeitsweise einer Rehabilitationsklinik
für Lungen- und Atemwegskrankheiten mit ausgiebiger
Gelegenheit zur klinischen Untersuchung. 5täglich in der
Klinik Westfalen, Wyk auf Föhr. In den Semesterferien.
Begrenzte Teilnehmerzahl (Tel. Nr. 0 46 81/5 99-4 72). **Kronenberger, Hartmut**
- PR** Klinische Visite, Mi 10.30-12 (Ev. Krankenhaus Elisabethenstift
Darmstadt, Med. Klinik, Landgraf-Georg-Str. 100) (begrenzte
Teilnehmerzahl, Anmeldung unter Tel. 0 61 51-4 03 10 01
erforderlich) **Schneider, Wolfgang**
- PR** Praxis der Diagnostik u. Therapie schlafbezogener
Atmungsstörungen, ganztg., Mi, Schlaflabor, Krkhs.
Sachsenhausen, begrenzte Teilnehmerzahl, Tel. 66 05-15 55 **Hopf, Rüdiger**
- PR** Internistisch-onkologische Sonographie mit praktischen Übungen,
Fallbesprechungen und klinischen Visiten
Mo-Fr ganztg., n.V. (Ort: Odenwaldklinik, Bad König),
Tel. 0 60 63/50 58 19 **Stenzinger, Werner**
- PR** der Angiologie u. Phlebologie in der William-Harvey-Klinik
in Bad Nauheim, Mo 16-17.30, 14-tgl. (Vb 22.10.),
tel. Anmeldung erbeten unter: Tel. 0 60 32/70 75 45 **Hach-Wunderle, Viola**
- S** Differentialdiagnose der Inneren Medizin für Examenssemester,
n.V. (Vb 17.10., 13.30 Uhr, St. Elisabethen-Krkhs.,
Konferenzraum neben Cafeteria). Begrenzte Teilnehmerzahl
Hellstern, Alfred
Jungmann, Eckart
- PR** Praktische Kardiologie: Anamnese – Diagnostik – Therapie,
Mi 15.30-17 (Vb 17.10., Kliniken des Main-Taunus-Kreises,
Kronberger Str. 36, 65812 Bad Soden/Ts., Kardiologisches
Institut Prof. Reifart u. Partner, Tel. 0 61 96-65 79 30) **Kenedi, Peter**
Reifart, Nicolaus
Schulz, Wolfgang
- V** Ausgewählte Kapitel der Internistischen Intensivmedizin,
Di 15.15-17 (Vb 23.10., Med. Klinik I der Kliniken des
Main-Taunus-Kreises in Bad Soden; tel. Anmeldung unter
0 61 96/65-75 04 erbeten) **Kullmer, Thomas**
- S** Interventionelle Therapie von angeborenen u. erworbenen
Vitien im Erwachsenenalter. Anleitung zum wissenschaftlichen
Arbeiten, ganztg. n.V., Kardiologisches Zentrum Bethanien,
Im Prüfling 23, 60389 Ffm., Tel. Anmeldung u. Vb täglich
8-18, 0 69/94 50 28 0 **Schräder, Rainer**

Fb 16

- PR** Differentialdiagnose angeborener Herzfehler im Erwachsenenalter
Do 16.30-18.00, Vb 18.10., 16.30, im Katheter-Labor,
Anm. Bethanien Krankenhaus, Im Prüfling 17-25,
Tel: 94502850 **Schräder, Rainer**
- PR** Auskultation u. Pathophysiologie des Herzens, Mi 15-16.30
Rotes Kreuz Krankenhaus, Königswarter Str. 16, Abt. Kardiologie.
Tel. 0 69/9 4434-153) **Haase, Jürgen**
- PR** Interventionelle Endoskopie u. Sonographie,
Med. Klinik I, Klinikum Hannover Siloah, Anmeldung
n.V., Tel. 0511-927-2231 **Wehrmann, Till**

ZENTRUM FÜR KINDERHEILKUNDE UND JUGENDMEDIZIN (ZKi)

- Klinikumsinternes Lehrangebot:
- KO** für Examenssemester, 2-stdg. n.V., Tel. 63 01-64 73
Klinisch-pathologische Konferenz, Mo 11:45-12:45;
H 6 B (ZPath, ZKi u. ZRad) **Böhles, Hansjosef
Gem.-Veranst.**
- V+Ü** Theorie u. Praxis der Sportmedizin f. Medizinstudenten, 2-stdg.,
14-tgl., Mi 16.30, Konferenzraum Kinderklinik (Auskunft u.
telef. Anmeld. 069/6301-6497); Banzer, W.; Burger, W.;
Hofstetter, R.; Schächinger, V.; Zeiher, Andreas **Gem.-Veranst.**
- Externes Lehrangebot:
- V** Kindernephrologisches Seminar und Nierenultraschall,
Fr 14-15 (Vb 19.10., Clementine- Kinderhospital Ffm.) **Dippell, Jürgen**
- E+S** Sportmedizinisch-kardiologisches Seminar,
Haus Bergkranz, Riezlem, Auskunft: Tel. 63 01-57 59 **Banzer, Winfried
Hofstetter, Roland
Zeiher, Andreas**
- V** Systematik der Pädiatrischen Hämatologie und Onkologie
ab 3. Semester klin. Stud., Anmeldung: Tel. 63 01-50 94 **Klingebiel, Thomas**

ZENTRUM DER DERMATOLOGIE UND VENEROLOGIE (ZDV)

- Klinikumsinternes Lehrangebot:
- S** Dermatolog. Seminar für Fortgeschr., zugleich als Weiter-
bildungsveranstaltung für wiss. Mitarbeiter u. Doktoranden,
Di 16-17 (Vb 23.10., 16.15; H 21 C) **Kaufmann, Roland**
- S** Dermatohistologie, Fr 12-12.45, H 21 C, Bibliothek ZDV
(Vb 19.10.) (5.-6. klin. Sem.) **Kaufmann, Roland
u. Mitarbeiter**
- V** Dermatologische Differentialdiagnosen;
Mi 8-9 (Vb 24.10., H 21 C) **Fuchs, Jürgen
Ochsendorf, Falk
Schöfer, Helmut**
- PR** Experimentelle Dermatologie. Praktische Übungen unter
Anleitung für Medizinstudenten, 4 Std. wöchentl.
(Vb 25.10., 16.00, H 17 UG, Sem.-Raum) **Bernd, August
Boehncke, Wolf-Henning**
- S** Methodische Grundlagen experimentell-dermatolog.
Forschung, Mo 15-16, H 17, UG, Sem.-Raum (Vb 15.10.) **Bernd, August**
- S** Allergologie, 2-stdg. n.V. (Vb 25.10., 17.00, H 17 UG,
Sem.-Raum) **Boehncke, Wolf-Henning**
- PR** Anleitung zu wiss. Arbeiten für Diplomanden u. Doktoranden,
Anmeldung Mi, 15-16 Uhr, H 17 UG 013, Tel. 63 01-55 85,
Fr 9-11 Uhr, H 21 G 101, Tel. 6301-6833, Bernd, A.; Boehncke, W.-H.;
Kaufmann, R.; Ochsendorf, F.; Runne, U.; Schöfer, H. **Gem.-Veranst.**
- Externes Lehrangebot:
- UK** Klinische Visite, Mi 16-17.30 (Vb 17.10., Klinikum
Darmstadt, Heidelberger Landstr. 379) **Hagedorn, Manfred**
- K** Audiovisuelle Kurse in spez. Dermatologie u. Filme zu
dermatologischen Untersuchungsmethoden in der Hautklinik,
Klinikum Darmstadt, Heidelberger Landstr. 379, n.V.,
Tel. (0 61 51)50 12 50 **Hagedorn, Manfred**
- PR+S** Dermatologie in der Praxis (bed-side teaching). Blockpraktikum
über 5 Tage (30 Std., begrenzte Teilnehmerzahl, Termine i.d.
vorlesungsfreien Zeit, Praxis PD Dr. Fuchs, Heiensestr. 8,
63739 Aschaffenburg, Tel. (0 60 21-21 98 25) **Fuchs, Jürgen**

ZENTRUM DER CHIRURGIE (ZChir)

- Klinikumsinternes Lehrangebot:
- V** Propädeutik Chirurgie, Fr 13.15-14 (Vb 19.10., Ort wird per
Aushang im H 23, Z Bau, bekanntgegeben) (1.-3. klin. Sem.) **Markus, Bernd
Windolf, Joachim**

- V+PR** Urologische Operationen, Mo-Fr 8-12
(alle klin. Sem.), Tel. 63 01-50 65
Jonas, Dietger
- V+PR** Kinderurologie, 1-stdg. n.V. (alle klin. Sem.),
Tel. 63 01-50 65
Jonas, Dietger
- Klinisch-pathologische Konferenz, Do 15-16,
H 6 B (ZPath, ZChir, ZAW u. ZRad)
Gem.-Veranst.
- KO** über pädiatrische u. kinderchirurg. Patienten einschl:
radiologischer Diagnostik
Heller, Klaus
N. N.
- V** Propädeutik Urologie, Do 17.45-18.30 (Vb 18.10., H 23 A, Ef 93)
Hanke, Peter
- KO** Chirurg. Krankheitsbilder, Schwerpunkt Onkologie
(Repetitorium für Examenssemester), Di 14.30-16
(Vb 23.10., Uni-Klinik, vor HS 2 im H 23, Z Bau)
Tel. Anmeldung unter (0 52 61) 26 41 41
Propst, Michael
- V** Multidisziplinäre Theorie des akut Unfallverletzten,
Di 8.15-9, 14-tgl. (Vb 23.10., Ort wird per Aushang im H 23,
Z Bau, bekanntgegeben)
Paolucci, Vittorio
Wagner, Roland
- V** Kinderchirurgie für klin. Fächer, Mo 13-14
(Vb 22.10., Bibliothek ZChir, H 23 A/1 d 27)
Heller, Klaus
- V** Endoskopische/Minimal-invasive (MIC) Chirurgie, Fr 14.15-16
(Termine: siehe Aushang, Ort wird per Aushang im H 23,
Z Bau, bekanntgegeben)
Kipfmüller, Karl-H.
Paolucci, Vittorio
- V** Klinik u. Pathologie Gastroenterologischer Erkrankungen
(interdisziplinäres Kolloquium mit Patientenvorstellung),
Mo 12.15-13 (Vb 22.10., Ort wird per Aushang im H 23,
Z Bau, bekanntgegeben); Caspary, W.; Encke, A.;
Hansmann, M.-L. u. Leuschner, U.
Gem.-Veranst.
- S** Diagnostik u. Therapie urologischer Tumorerkrankungen,
Do 13.15-14 (Vb 25.10., H 23 B, Seminarraum 3)
Kramer, Wolfgang
- S** Praktisches Sonographie-Seminar in der Urologie – Diagnostik
u. Therapie urologischer Erkrankungen, 27.10., 19.1.2, 9-16,
28.10., 20.102, 10-15, Anmeld.: Sekret. der Klinik f:
Urologie u. Kinderurologie
Schuldes, Horst
Falk, Stephan
Kramer, Wolfgang
- S** Klinik u. Pathologie urologischer Erkrankungen,
Di 18.15-19 (Vb 23.10., H 23 B, Seminarraum 3)
- PR+V** Chirurgische Untersuchungsverfahren (incl. Sonographie)
und Nahttechniken (2-stdg. n.V., alle klin. Sem.: Anmeldung
erbeten unter Tel. 63 01-4119; Vb 23.10., 18.30 Uhr,
H 23 A, Raum Ua4a)
Sachs, Michael
- PR+V** Geschichte der operativen Chirurgie,
2-stdg. n.V. (alle klin. Semester, Anmeldung erbeten unter
(63 01) 4119 (Vb 22.10., 18.30, H 49)
Sachs, Michael
- PR** Grundlagen der Vasculären und Endovasculären Chirurgie,
Mo 8-9 (Haus 23 A, Station 10 A, Raum 25)
(4. vorklin.-3. klin. Sem.), Tel. 63 01-63 23
Schmitz-Rixen, Thomas
- PR** Arterielle Vasculäre und Endovasculäre Chirurgie,
Di 8-9 (Haus 23 A, Station 10 A, Raum 25)
(ab 3. klin. Sem.), Tel. 63 01-63 23
Schmitz-Rixen, Thomas
- PR** Venöse Vasculäre und Endovasculäre Chirurgie,
Do 8-9 (Haus 23 A, Station 10 A, Raum 25)
(ab 3. klin. Sem.), Tel. 63 01-63 23
Schmitz-Rixen, Thomas
- PR** Lymphologie Fr 8-9, 14-tgl. (Haus 23 A, Station 10 A,
Raum 25) (ab 3. klin. Sem.), Tel. 63 01-63 23
Schmitz-Rixen, Thomas
- PR** Anleitungen zu wiss. Arbeiten in der experimentellen
Gefäßchirurgie, n.V., Tel. 63 01-63 23
Schmitz-Rixen, Thomas
Scholz, Martin
- V** Experimentelle Herzchirurgie, Di 12.15-13
(Vb 16.10., H 23 A, EG 2b)
Scholz, Martin
- S** Experimentelle Herzchirurgie, Di 13.15-14
(Vb 16.10., H 23 A, EG 2b)
Scholz, Martin
- PR** Anleitung zur wissenschaftlichen Arbeit
in der experimentellen Herzchirurgie (ganztags)
(Vb 16.10., H 23 A, EG 2b)
Scholz, Martin
- KO** Thoraxchirurgie für Examenssemester,
Do 13-17 (Vb 10.1., Tel. 0331-241 53 02)
Wagner, Roland H.
- KO** Vasculäre und endovasculäre Chirurgie für
Examenssemester, Do 13-17 (Vb 24.1.,
Tel. 0331-241 53 02)
Wagner, Roland H.
- KO** Fallbesprechungen aus der Gefäß- und Thoraxchirurgie
Fr 13-17 (Vb 25.1., Tel. 0331-241 53 02)
Wagner, Roland H.

Fb 16

- PR** Allgemein- und Viszeralchirurgie, Praktikum Gefäß- und Thoraxchirurgie, Beginn 4.2., 7-16 (Vb 25.1., 12.30, Chirurgische Bibliothek
- S** Intensivmedizin, 14-tägig, Fr 16 (Vb 19.10., Bibliothek, Haus 23 A)
- Externes Lehrangebot:
- V** Plastische Chirurgie, Wiederherstellungs- u. Handchirurgie, Mo 16-17.30 (Vb 15.10., St. Markus-Krkhs., OvL-Haus 1. Stock) (alle klin. Sem.), Tel: (0 69) 95 33-24 59
- PR** Spez. Operationslehre der Plastischen Chirurgie, Wiederherstellungs- u. Handchirurgie, Mo-Fr 8-14 (Vb 15.10., alle klin. Sem., Anmeldung erbeten unter Tel. (0 69) 95 33-24 59)
- PR** Anleitung zu wissenschaftl. Arbeiten, ganztg. n.V.; Tel 95 33-24 59
- V** Bauch- u. Thoraxchirurgie, Mi 16-18 (Vb 17.10.) in den Kliniken des Hochtaunuskreises, Bad Homburg v.d.H. (alle klin. Sem.)
- V** Chirurgische Infektiologie, 2-stdg. n.V. (Vb 17.10., 15.00 Uhr, im Hospital zum Heiligen Geist), Tel. (0 69) 2 19 64 30 (alle klin. Sem. u. Doktoranden)
- S** Urologische Onkologie mit Sonographie, Do 14-16, Maingau-Krkhs., Tel: (0 69) 4 03 32 19
- V** Harnableitende Operationen, Mi 16.30-18 (Vb 24.10.), St. Elisabethen-Krkhs. (Anmeldung: Tel. (069) 7939-426)
- PR** Urologie mit klinischer Visite ganztägig, St. Elisabethen-Krkhs. (Anmeldung: Tel. (069) 7939-426)
- V** Nierentransplantation, Mi 16.30-18, 14-tgl. (Vb 24.10.), St. Elisabethen-Krkhs. (Konferenzraum)
- UK+KO** Probleme des chirurg. Alltags, Diagnostik – Therapie – Intensivmedizin, wochenweise im Klinikum Lemgo, n.V. (Tel. Anmeldung unter 0 52 61/ 26 41 41 erbeten). Auch als Famulatur oder in der vorlesungsfreien Zeit möglich.
- V** Chirurgie bei Risikogruppen (Allgemein-, Thorax-, Gefäß- u. Unfallchirurgie), Mi 16.30-18 (Vb 17.10., Seminarraum Städt. Krkhs. Ffm.-Höchst, 1. St.) (ab 3. klin. Sem.)
- V** Chirurgisches Seminar, Di oder Do wechselnd 13.15-14.45 (Vb 16.10., Aula St. Markus-Krkhs.)
- S** Diagnostik, Therapie u. Nachsorge in der Allgemeinchirurgie, im Wechsel mit KO+PR Klinische Visite, Mo 14-14.45 (Vb 22.10., in der Chir. Klinik des Klinikums Darmstadt), Ort: Röntgen-Demo-Raum der Chirurg. Klinik des Klinikums Darmstadt
- V** Chirurgisch differentialdiagnostische Aspekte am Krankenbett – eine klin. Demonstration, Di 14-16 (Vb 15.10., Krkhs. 35781 Weilburg, Chir. Abtlg.), Tel. (0 64 71) 31 32 86
- KO** Chirurgisches Koll. für Examenssemester, Fr 13.30-15 (Vb 19.10., 13.30, Konferenzraum, St. Elisabethen-Krkhs. Ffm.) (unter Mitwirkung eines Mitarbeiters)
- V** Ausgewählte Kapitel aus der Akut Chirurgie, Di 17.30-19.15, 14-tgl. (Vb 23.10., Konferenzraum, Krkhs. Nordwest) (alle klin. Sem.)
- V+S** Ausgewählte Unfallchirurgie, Di 13-15 (Vb 23.10., Klinikum Darmstadt, Seminarraum Chirurgie, Erdgesch.)
- UK** Klin. Visite in der Unfallchirurgie, Do 13-15 (Vb 25.10., Klinikum Darmstadt, Chir. Klinik, Station 20)
- UK** Klin. Visite, Gefäß- u. Thoraxchirurgie, Do 17-18.30 (Vb 18.10., Station 60/Station 100, Krkhs. Nordwest, Tel. (0 69) 76 01 32 35)
- PR** Kurzfamulatur Gefäß- u. Thoraxchirurgie, wochenweise n.V. (Vb 22.10., Krkhs. Nordwest, Tel. (0 69) 76 01 32 35)
- V** Chemo- u. Hormontherapie urologischer Tumoren, alle 4 Wochen Mo 15-17 (Vb 8.10., 15.00 Uhr, Ort n.V.) (ab 4. klin. Sem.), Tel. (0 89) 45 44-12 84
- V+S** Grundlagen zur Durchführung klin. Studien, alle 4 Wochen Mo 13-15 (Vb 8.10., 13.00 Uhr, Ort n.V.) (ab 4. klin. Sem.), Tel. (0 89) 45 44-12 84
- S** Chirurgische Differentialdiagnose u. Therapie, Do 18-19.30 (Vb 15.10., 14-tgl., St. Katharinen-Krkhs. Ffm., Seckbacher Landstr. 65, Tel. (0 69) 46 03 14 30)

Wagner, Roland H.**Hanisch, Ernst****Exner, Klaus****Exner, Klaus****Exner, Klaus****Becker, Hans****Wacha, Hannes****Dunzendorfer, Udo****Hanke, Peter R.****Fassbinder, Winfried****Hanke, Peter R.****Probst, Michael****Dittmer, Hartmut****Stelter, Wolf-J.****Boettcher, Ivar****Liebert, Hilmar****Doertenbach, Johann G.****Hottenrott, Ernst-C.****Fabian, Waldemar****Brutscher, Robert****Brutscher, Robert****Zegelman, Max****Zegelman, Max****Burk, Konrad****Burk, Konrad****Finke, Ulrich**

ZENTRUM DER ANAESTHESIOLOGIE UND WIEDERBELEBUNG (ZAW)

Klinikumsinternes Lehrangebot:

- PR** der Anaesthesie, Mo-Fr 8-12 (klin. Sem.), Tel. 63 01-59 98;
Behne, M.; Wissing, H.; Kessler, P.; Lischke, V.;
Vettermann, J.; u. Westphal, K. **Gem.-Veranst.**
- Klinisch-pathologische Konferenz, Do 15-16, H 6 B
(ZPath, ZChir, ZAW u. ZRad) **Gem.-Veranst.**
- V** Spezielle anästhesiologische Intensivmesdizin, Mi 16-18, 14-tgl.
(Vb 17.10., Bibliothek KAIS, H 23, Raum B 17) **Kessler, Paul
Lischke, Volker
Westphal, Klaus**
- PR** Arbeiten in der Abt. Experimentelle Anaesthesiologie,
ganztg. n.V., Tel. 63 01-69 69 **Förster, Harald**
- V** Ausgewählte Fragen der Stoffwechselbiochemie,
Fr 2-stdg. n.V., Tel. 63 01-69 69 **Förster, Harald**
- PR** Physiolog.-Chem. Praktikum (f. Fortgeschr.), n.V. (ab 5. Sem.)
V Ausgewählte Fragen der Experimentellen Anaesthesiologie,
Mi 14-16 n.V., Tel. 63 01-69 69 **Förster, Harald**
- V** Grundlagen der Schmerztherapie (Pathogenese, Diagnostik,
Therapie), Mi 13.15-14.45, 14-tgl. (Vb 17.10., 13.15 Uhr,
H 23 B, Kursraum 3; Tel. 0 69/52 38 10). **Dennhardt, Rüdiger
Latasch, Leo**
- V** Allgemeine Notfallmedizin, 14-tgl., Do 13-14,
(Vb 18.10.), Bibliothek KAIS; H 23, Raum B17, **Lischke, Volker**
- V** Anästhesie bei minimal-invasiver Chirurgie,
Mi 16-17, 14-tgl. (Vb 24.10.), Bibliothek KAIS; H 23, Raum B17, **Kessler, Paul
Lischke, Volker
Westphal, Klaus**
- V** Anästhesiologische Schmerztherapie, Di 13-14, 14-tgl.
(Vb 16.10.), Bibliothek KAIS; H 23, Raum B17, Kessler, P.;
Lischke, V.; Westphal, K.; Zimmermann, M. **Gem.-Veranst.**
- V** Ausgewählte Kapitel aus der klinischen Anästhesiologie,
Mi 15.00-17.00, (Vb 17.10., H 93 E); Behne, M.; Klein, G.;
Probst, S.; Vettermann, J.; Westphal, K. **Gem.-Veranst.**
- Externes Lehrangebot:
- V+Ü** Ausgewählte Kapitel aus der Anästhesie u. der Intensivmed.
(mit prakt. Übungen); Do 16-18, Krkhs. Nordwest (Vb 18.10.) **Dennhardt, Rüdiger
Latasch, Leo**
- KO** Ausgewählte Themen aus der klin. Anaesthesiologie u.
Intensivmedizin, Do 17-18.30, im Stadtkrkhs. Offenbach/
Hospital zum Heiligen Geist, Lange Str. 4-6, Ffm., ZAW
(Vb 18.10., H 23 A, Bibl. ZAW) **Schmidt, Hans
Steuer, Armin**
- PR** Praktikum im Rettungsdienst. Fakultatives Praktikum nach
Rücksprache (Tel. 6301-5998) **Lischke, Volker**
- V** Vorlesungszyklus über Anaesthesiologie, Intensivmedizin,
Notfallmedizin u. Schmerztherapie
Mo 16-18, Sem. Raum I. Stck., Haus A, Städt. Kliniken,
Ffm.-Höchst, Gotenstr. 6-8 (Vb 15.10.), Tel. (0 69) 31 06 28 20 **Striebel, H. Walter**
- S** Doktorandenseminar, jeden 2. u. 4. Do im Monat, 16.00-17.00,
Seminarraum der Städt. Kliniken Frankfurt a.M.-Höchst,
Haus A, 1. Stock **Lindenberg, Franz**
- PR** der klinischen Anästhesiologie und speziellen Intensivmedizin,
1-wöchiges ganztägiges Praktikum im Mülheimer Kranken-
hausinstitut, Mülheim (Anm. 0208-3092450) **Vettermann, Jörg**
- KO** Anästhesiologie für Studenten im 3. und 4. klinischen Semester,
jeden 2. Mi im Monat, 7.30-8.15, im Rahmen der abteilungs-
internen Fortbildung Konferenzraum II, Kreisklinik Langen,
Röntgenstr. 20, Langen, Auskunft u. Anm.: Tel: 06103-912-1371 **Hopf, Hans-Bernd**
- PR** der Anästhesiologie, 1-wöchiges Blockpraktikum im OP,
Mo-Fr 7.30-16.00, für Studenten der klinischen Semester,
jeweils Mo 8.00, Teilnehmerzahl pro Block: 2: Kreisklinik Langen,
Röntgenstr. 20, Langen, Auskunft u. Anm.:
Tel: 0 61 03-9 12-13 71 **Hopf, Hans-Bernd**
- PR** der Intensivmedizin, 1-wöchiges Blockpraktikum in der
Interdisziplinären Intensivstation (14 Betten), Mo-Fr, 7.00-15.30,
für Studenten der klinischen Semester, Beginn: jeweils Mo,
8.00, Teilnehmerz. pro Block: 1. Kreisklinik Langen, Röntgenstr. 20,
Langen, Auskunft u. Anm.: Tel: 06103-912-1371 **Hopf, Hans-Bernd**

- PR** Notararztwagen, Einsatzbegleitung auf dem Notarzt-Einsatz-Fahrzeug (NEF) der Kreisklinik Langen, Dauer 1 Block = Mo-Fr 8.00-16.00 = 40 Std., bei Interesse auch Einsatzbegleitung im Bereitschaftsdienst 16.00-18.00 sowie Fr/Sa/So 9.00-9.00, mit Übernachtungsmöglichkeiten in anliegendem Apartment. Rettungswache DRK an der Kreisklinik Langen, Teilnehmerzahl pro Block: 1, Auskunft u. Anm.: Tel: 06103-912-1371
Hopf, Hans-Bernd
- PR** Anleitung zum wissenschaftlichen Arbeiten und Promotionsmöglichkeit Kreisklinik Langen, Röntgenstr. 20; Langen, Anm. u: Vb: Tel: 06103-912-1371
Hopf, Hans-Bernd
- PR** Praktikum der klinischen Anästhesiologie und speziellen Intensivmedizin. Einwöchiges ganztägiges Praktikum im Robert-Bosch-Krankenhaus, Stuttgart, Anmeldung: 0711/8101-3484
Klein, Gerhard
- PR** Praktikum der Anwendung sonographisch determinierter Flussmessungen in der Aorta decedens (semiinvasives hämodynamisches Monitoring) – Theorie und praktische Übungen. Einwöchiges ganztägiges Praktikum in der Anästhesieabteilung des Robert-Bosch-Krankenhauses, Stuttgart, Anmeldung: 0711/8101-3484
Klein, Gerhard
- PR** der klinischen Anästhesie. 1-wöchiges Praktikum im Krankenhaus Maria Hilf, Mönchengladbach (Anmeldung: 02161/358-1401)
Behne, Michael

ZENTRUM DER FRAUENHEILKUNDE UND GEBURTSHILFE (ZFG)

Klinikumsinternes Lehrangebot:

- PR** Experimentelle Onkologie in der Gynäkologie, Mi 16.30-18, H 15, persönl. Anmeldung erforderlich, Tel: 63 01-5115, (u. Mitarb. von v. Minckwitz, G. u. Ahr, A.)
**Kaufmann, Manfred
Costa, Serban
Strebhardt, Klaus**
- PR** Endoskopie in der Gynäkologie/Endoskopische Operationen, Videodemonstration (H 15, MIO-Zentrum, persönliche Anmeldung erforderlich, Tel. 63 01-57 08)
Kaufmann, Manfred
- PR** Gynäkologische Operationen, wiederherstellende Mammaoperationen, Di Mi 8-12, Gruppenszahl max. 2 pro Tag (H 14 A, Anmeldung Tel. 63 01-74 38, u. Mitarb. v. Solbach, Ch.)
**Kaufmann, Manfred
Costa, Serban**
- PR** Zytologische Diagnostik, Falldemonstrationen, Färbemethoden, Mikroskopiekurs, n.V. (H 15, EG, Tel. 63 01-55 59, u. Mitarb. v. Ahr, A.)
Kaufmann, Manfred
- PR** Harninkontinenz u. Senkungserkrankungen, operative Demonstration, Di Mi 8-12, Gruppenszahl max. 2 pro Tag (H 14 A, persönliche Anmeldung erforderlich)
**Kaufmann, Manfred
Gätje, Regine
u. Mitarbeiter**
- PR** Anleitung zu wiss. Arbeiten auf dem Gebiet der Gynäkologie, Do 16-18 (persönliche Anmeldung erforderlich, Tel. 63 01-51 15)
**Scharl, Anton
Kaufmann, Manfred
u. Mitarbeiter**
- PR** Demonstration in operativer Gynäkologie für Anfänger n.V., Tel. 63 01-55 17
Krapfl, Eckart; u. Mitarbeiter
- PR** Anleitung zum wiss. Arbeiten auf dem Gebiet der Endokrinologie der Schwangerschaft, n.V., Tel. 63 01-57 08
**Dericks-Tan, Jeanne
Kuhl, Herbert**
- PR** Endokrinologische Labordiagnostik, Praktikum in kleinen Gruppen, n.V., Tel. 63 01-55 34
Dericks-Tan, Jeanne
- PR** Grundlagen, Anwendung u. Probleme der hormonalen Kontrazeption u. der Hormonsubstitution, n.V., Tel. 63 01-56 92
Kuhl, Herbert
- PR** Interdisziplinäre Konferenz für Genital- u. Brusttumoren, Mi 14.30-16, Anmeldung in der Poliklinik, Haus 14 A oder Tel. 63 01-55 17, u. Mitarb.
**Kaufmann, Manfred
Costa, Serban
Minckwitz, Gunter von**
- PR** Klin. Visite in Frauenheilkunde u. Geburtshilfe, Di 14-15 (persönliche Anmeldung erforderlich; limitierte Teilnehmerzahl)
Costa, Serban
- PR** Anleitung zu experimentellen Arbeiten, 2-stdg. n.V., Tel. 63 01-51 15, u. Mitarb. v. Ahr, A.
Minckwitz, Gunter von
- PR** Grundlagen der Reproduktionsmedizin, Fr 12.15-13, 14-tgl. (Vb 19.10., H 14 A)
Dericks-Tan, Jeanne
- PR** Anleitung zu wiss. Arbeiten auf dem Gebiet der Geburtshilfe, n.V., Tel. 63 01-65 06, u. Mitarb. v. Steinborn, A.
Kaufmann, Manfred
- PR** Pränataldiagnostik, Praktikum in kleinen Gruppen, Mi 16-18 (pers. Anmeldung erforderlich, Tel. 63 01-65 06)
Gätje, Regine
- PR** Grundlagen u. Anwendung von Ultraschalldiagnostik in der Gynäkologie, Fr 14-16 (Anmeldung Tel. 63 01-65 06)
Gätje, Regine
- PR** Evidenzbasierte Diagnostik und Therapie in der Gynäkologischen Onkologie, Mi, 16-30 – 17.15, H 14 EG, Onkologische Tagesklinik, Tel.: 6301-7024, Frau Odenwald
Minckwitz, Gunter von

- KO** Geburtshilflich - Neonatologisches Kolloquium (Vb 18.10., 14.00 s.t. Bibliothek des Zentrums der Frauenheilkunde u. Geburtshilfe, H 14) (ab 5. klin. Semester), 2-stdg., 14-tgl.; Rettwitz-Volk, W.; Stein, W.; Schlößer, R.; Ahr, A.; Allendorf, A. **Gem.-Veranst.**
- PR** Grundlagen der Endokrinologie und Reproduktionsmedizin, ganztägig, 8.-12.10.1 oder nach Vereinbarung, begrenzte Teilnehmerzahl, (H 14 A), Anm: 6301-5708 **Siebzehnrübl, Ernst u. Mitarbeiter**
- PR** Praktische Übungen und Videodemonstrationen zur endoskopischen Chirurgie in der Gynäkologie, Di 17.15-18.00 (H 14 A, Bibliothek) **Siebzehnrübl, Ernst**
- Externes Lehrangebot:
- PR** Geburtshilfliches Hauspraktikum, 1-wöchiges Internat im Kreißsaal des Bürgerhospitals Ffm., Nibelungenallee 37-41 (Vb 18.10., 12.00 Uhr, H 14 A), Tel. (0 69) 15 00-4 12. Anmeldung unbedingt erforderlich. **Stein, Wolfgang**
- PR** Klinische Woche Gynäkologie in der Frauenklinik Amberg; 1 Woche (Mo 8 Uhr -Fr 14 Uhr) während der Semesterferien n.V., Tel.: 09621-381371, Unterbringung im Klinikum Amberg. **Scharl, Anton**
- PR** Geburtshilfliches Internat; 1 Wo (Mo 8 Uhr - Fr 14 Uhr) während der Semesterferien n.V.; Unterbringung im Klinikum Amberg **Scharl, Anton**
- PR** Einwöchiges Praktikum der Frauenheilkunde und Geburtshilfe (Vb n.V., Tel. 0 60 62/71 65) **Michel, Ralph-Th.**
- PR** Praktikum der Gynäkologie und Geburtshilfe - 1-wöchiges Praktikum im Krankenhaus Düren (Anmeld. Unter Tel. 0 24 21/30 13 00) **Vering, Albrecht**

ORTHOPÄDISCHE UNIVERSITÄTSKLINIK UND POLIKLINIK (STIFTUNG FRIEDRICHSHAIM)

- S+PR** für therapeut. Reiten mit prakt. Übungen f. Stud. u. Krankengymnasten, 2-stdg., Anmeldung erforderlich **Heipertz-Hengst, Christine
Heipertz, Wolfgang**
Tel. 0 61 95/7 39 67
- K** Verbandkurs, Mi 13-14 (Vb 17.10.) (klin. Sem.), begrenzte Teilnehmerzahl, Anm. i. OA-Büro (Tel. 67 05-2 31) erforderlich **Scale, Detlef
Koydl, Peter**
- V** Biomechanische Probleme in der Orthopädie, Mi 12.30-13.30, 14-tgl. (Vb 17.10.), Anm. erforderlich, Tel. (0 29 62) 80 31
- V** Einführung in die Rheuma-Orthopädie, 1-stdg. (Vb 17.10.) (5. u. 6. klin. Sem.), Tel. 67 05-2 17. **Kerschbaumer, Fridun**
- Orthopädische Implantate, Werkstoffkunde, Konstruktionsprinzipien u. Biomechanik, Mi 14-15 (Vb 17.10.), Tel. 0203/546 2571 od. 2572 **Starker, Michael**
- V** Ringvorl. Sportmedizin, Di 11-12.30 (Vb 17.10., H 97); Böhmer, D.; Engelhardt, M.; Mortier, J.; Seebauer, W.; Tusk, I.; Wendt, Th.; u. Zichner, L. **Gem.-Veranst.**
- V** Knochen- u. Weichteiltumoren, Mi 13.30-14.30 (Vb 17.10.) (5. u. 6. klin. Sem.) (Tel. 6 70 52 25) **Hovy, Louis**
- V** Diagnostik u. Therapie ausgewählter Krankheitsbilder in der Orthopädie, Mi 2-stdg., Anmeldung erforderlich, Tel. (0 77 21) 93 36 00 **Leonhard, Thomas**
- S** für manuelle Medizin u. Physiotherapie, 2-stdg. (Vb 17.10.) (5. u. 6. Sem.), Tel. (0 91 22) 1 25 22 **Ruckelshausen, Dagmar**
- V** Kinderorthopädie, 11.45-12.30, 14-tgl. (Vb 17.10.), Tel. (0 69) 31 06 29 02 **Maronna, Ute**
- V** Knochenstoffwechselerkrankungen/Osteoporose (3.-6. klin. Sem.), Mi. 15-16.30, Tel. 6705-234 **Kurth, Andreas**

ZENTRUM DER HALS-NASEN-OHRENHEILKUNDE (ZHNO)

Klinikumsinternes Lehrangebot:

- V** Allergische Erkrankungen im Kopf- u. Halsbereich, 1-stdg., H 8 E (5. u. 6. klin. Sem.) (siehe Aushang ZHNO), Tel. 63 01-58 99 **May, Angelika u. Mitarbeiter**
- V** Anleitung zu selbst. wiss. Arbeiten, ganz- u. halbtg. n.V. (Vb 18.10.), Tel. 6301-5775 **Gall, Volker**
- V** Hörstörungen im Kindesalter, für Mediziner, Zahnmediziner u. Fachpädagogen, Zeit u. Ort n.V., Tel. 63 01-57 75 **Gall, Volker**
- S** Onkologisches Seminar HNO-Heilkunde, n.V. (Vb 18.10.), Tel. 63 01-44 71 Objektive Hörprüfung, n.V. (Tel. 63 01-77 49) **Knecht, Rainald
Stürzebecher, Ekkehard**

Fb 16

Externes Lehrangebot:

- S+PR** HNO-Heilkunde in der Praxis, 1 Woche ganztg. n.V.
Tel. (0 47 61) 17 07 **Lörz, Marco**
- PR** Intensivpraktikum HNO-Heilkunde, n.V.
(Tel. 0201/8408-226,) **Weber, Alexander**
- PR** Übungen zur Hals-Nasen-Ohrenheilkunde, ganztg. n.V.
(Auskunft über Tel. 069/67724773), 2.-6. klin. Sem.
(begrenzte Teilnehmerzahl) **Meyer-Breiting, Erhard**
- PR** Übungen zur Allergologie in der Hals-Nasen-Ohrenheilkunde, ganztg. n.V. (Auskunft über Tel. 0 69/67 72 47 73),
5.-6. klin. **Meyer-Breiting, Erhard**
- V** Moderne Möglichkeiten in der chirurgischen Hör-Rehabilitation,
n.V. (Tel. 6301-5163) **Gstöttner, Wolfgang**
- V** Allergie im HNO-Gebiet (Vb 19.10., 16 Uhr, H 8 E) **Klima, Andreas**

ZENTRUM DER AUGENHEILKUNDE (ZAu)

Klinikumsinternes Lehrangebot:

- Anleitung zu wiss. Arbeiten, ganztg. (Vb 17.10., 9.15 Uhr,
H 8 E), Tel. 63 01-51 87 **Schnaudigel, Otto-Ernst**
- Anleitung zu wiss. Arbeiten, ganztg. (Vb 18.10., 9.15 Uhr,
H 8 E), Tel. 63 01-56 49 **Koch, Frank**
- Anleitung zu wiss. Arbeiten, ganztg. (Vb 18.10., 9.15 Uhr,
H 8 E), Tel. 63 01-51 10 **Schalnus, Rainer**
- V** Mikrochirurgie des Auges (Vb 18.10., 9.15 Uhr, H 8 E),
Tel. 63 01-51 87 **Ohrioff, Christian**
- PR** Augenärztliche Untersuchungen bei Kindern, Mi 15-17,
14-tgl.; H 7 B, 2. St. (ab dem 2. Mittwoch nach Vorlesungsbeginn),
Tel. 63 01-57 21 **Zubcov, Alina**
Zubcov, Alina
- V+PR** Moderne Diagnostik und Therapie von Netzhaut- und
Glaskörpererkrankungen, Do, 8.00-16.00, Terminabsprache
Tel.: 63 01-56 49 oder 07 31/17 10 14 01 **Gümbel, Hermann**
Koch, Frank

ZENTRUM DER NEUROLOGIE UND NEUROCHIRURGIE (ZNN)

Klinikumsinternes Lehrangebot:

- UK** Neurologische Falldemonstration, Mo 17 Uhr c.t.
(Vb 22.10., H 95, Seminarraum 438 d) **Steinmetz, Helmuth**
u. Mitarbeiter
- S** Neurologisches Seminar, Mi 17 Uhr c.t. (Themen nach
Aushang) (Vb 22.10., H 95, Seminarraum 438 d) **Steinmetz, Helmuth**
u. Mitarbeiter
- V** Neurochirurgie, Di 13 s.t.-13.45 (Vb 16.10.,
H 95, Bibliothek der Neurochirurgischen Klinik) **Seifert, Volker**
u. Mitarbeiter
- UK** Neurochirurg. Operationen, 3-stdg. (Vb 22.10.) (4.-6. klin. Sem.),
Tel. 63 01-52 95 **Seifert, Volker**
- V** Ringvorl. „Schmerzkonferenz“, Di 16 c.t.-17, 14-tgl.
(Vb 16.10., 16.15 Uhr, H 95, Seminarraum 08) **Jork, Klaus**
Schmitt, Erich
Thomalske, Günther
Ziemann, Ulf
- S** EEG-Seminar, Di 17-18 (Vb 23.10., H 95, Seminarraum 438 d)
- V** Einführung in neurophysiologische Arbeitsmethoden und
Anleitung zu wissenschaftlichen Arbeiten, Do 17.45-18.30,
14-tgl. (Vb 18.10., H 95, Raum 035) **Kessler, Kim**
Ziemann, Ulf
- S** Zerebrale Grundlagen kognitiver Funktionen, Di 18-19
(Vb 23.10., H 95, Seminarraum 438d) **Kleinschmidt, Andreas**
Russ, Michael
- S** Funktionelle MRT des Gehirns, Fr 13-14, 14-tgl.
(Vb 19.10.), Tel. 63 01 54 68 **Kleinschmidt, Andreas**
- UK** Neurologisch-neuroradiologische Konferenz, tgl. 8.30-9.15
(Demo-Raum Neuroradiologie, H 95) **Kleinschmidt, Andreas**
Steinmetz, Helmuth
Zanella, Friedhelm
- UK** Zerebrovaskuläre Konferenz, Mi 15.30-16.15
(Demo-Raum Neuroradiologie, H 95) **Schmitz-Rixen, Thomas**
Steinmetz, Helmuth
Zanella, Friedhelm
- UK** Neuropathologische Fallkonferenz mit Neurologie,
Neurochirurgie und Neuroradiologie (16.30 jeden ersten Montag
im Monat, Hörsaal des Edinger-Institutes); Geiger, K.;
Seifert, V.; Steinmetz, H.; Zanella, F. **Gem.-Veranst.**
- S** Zerebrovaskuläres Kolloquium, Di 17-18
(Raum s. Aushang Zentrum der
Neurologie und Neurochirurgie) **Steinmetz, Helmuth**
Sitzer, Matthias

- KO** Intensivmedizinische Visite in der Neurochirurgie
Mo-Fr 7-7.45 (Station 95-3, H 95) **Seifert, Volker**
u. Mitarbeiter
- KO** Neurochirurgisch-Endokrinologisch-Neuroradiologische Konferenz,
1 Mi im Monat, 16.15-17 (Demoraum – Neuroradiologie, H 95);
Zimmermann, M.; Badenhoop, K.; Zanella, F. u. Seifert, V. **Gem.-Veranst.**
Seifert, Volker
- KO** Wissenschaftliche Konferenz mit Doktoranden,
einstündig, Tel. Anmeldung unter Tel. 069/6301-5939
(Bibliothek der Neurochirurgischen Klinik, H 95) **Zimmermann, Michael**
Raabe, Andreas
- KO** Planung neurochirurgischer Operationen,
Mo-Fr, 14.30-15.15 (Bibliothek der Neurochirurgischen
Klinik, H 95) **Zimmermann, Michael**
Raabe, Andreas
Seifert, Volker
- S** Fallbesprechung in der Neurochirurgie, einstündig, n.V.,
Anmeld. 069/6301-5939 (H 95) **Zimmermann, Michael**
Raabe, Andreas
Seifert, Volker
- KO** Neurochirurgisch-Neuroradiologische Konferenz,
Mo-Fr 7.30-8.15 (Demoraum Neuroradiologie, H 95) **Seifert, Volker**
Zanella, Friedhelm
u. Mitarbeiter
- S** Erkrankungen der Wirbelsäule und des Spinalkanals:
Differentialdiagnostische und differentialtherapeutische
Überlegungen aus neurochirurgischer Sicht, einstündig n.V. **Zimmermann, Michael**
Anmeld. 069/6301-5939 (Seminarraum A 09, H 95) **Seifert, Volker**
- S** Crashkurs Hirndrucktherapie, einstündig, n.V.,
Anmeld. 069/6301-5939 (Station 95-3, H 95) **Raabe, Andreas**
Seifert, Volker
- Externes Lehrangebot:
- S** Neurolog. Pharmakotherapie, Do 8-9 (Anmeldung unter
0 61 81-2 96 63 10) **Baas, Horst**
- S** Neurologische Intensivmedizin, Do 9-10
(Vb Tel. 0 61 81- 2 96 63 10) **Baas, Horst**
- S** Neurologische Erkrankungen des Alters, Fr 9-11,
(Vb 19.10.; H 95, Seminarraum 438 d) **Delcker, Andreas**
- S** Neurochirurg. Differentialdiagnostik, Mi 13-14 (Vb 15.10.),
Sankt Katharinen-Krankenhaus, 5. Stock **Leheta, Fouad**
Anleitung zum selbständ. Wissenschaftl. Arbeiten, halb-
oder ganztägig., ab 3. klin. Sem., Anmeld. über Tel.
069/6050130 **Enzensberger, Wolfgang**
- S** Neuro-Molekulargenetik, Do 16-17, H 26, 5. OG;
Anleitung zum selbständ. Wissenschaftlichen Arbeiten,
ganztägig, Tel. 6301-7428 **Auburger, Georg**

ZENTRUM DER PSYCHIATRIE (ZPsy)

Klinikumsinternes Lehrangebot:

- S** Psychiatr. klin. Visite (klin. Sem., Fortgeschr.), 2-stdg. n.V.;
Bauer, H.; Frölich, L.; Maurer, K.;
Volk, St.; Pflug, B. u. Wetterling, T. **Gem.-Veranst.**
- V+Ü** Einführung in das autogene Training, Mi 13-14 (Vb 17.10., H 93 E)
(klin. Sem.) **Demisch, Klaus**
- S** Spezielle Psychiatrie u. Psychotherapie, Do 18-20
(Vb 18.10., H 93, Bibliothek) (klin. Sem.) **Pflug, Burkhard**
Jordan, Jochen
Overbeck, Gerd
- S** Psychosomatische Klinik: aktuelle Themen u. neueste
Forschungsentwicklungen, n.V., Mo 18-19.30, Tel. 63 01-50 41
- V** Wissenschaftliches Kolloquium der Kliniken für Psychiatrie und
Psychother. I und II, der Klinik für Kinder- u. Jugendpsych. u.
Psychother. u. der Klinik für Psychosom. Medizin und
Psychotherapie, Mi 16.15-18, Tel. 63 01-59 97 **Pflug, Burkhard**
Maurer, Konrad
Overbeck, Gerd
- V** Kinderpsychiatrie in Forschung und Praxis, Do 11-12
(Vb 25.10., Seminarraum Haus 92); Poustka, F.;
Schmeck, K.; Stadler, Chr.; Bölte, S. **Gem.-Veranst.**
- KO** Doktoranden-Kolloquium, Mo 18-19, Tel. 63 01-59 97 **Pflug, Burkhard**
- KO** Doktoranden-Kolloquium, Mo 17.30-18.30, Tel. 63 01-51 25 **Maurer, Konrad**
- V** Spezielle Kapitel der klin. Neurophysiologie, Di 16-17,
Tel. 63 01-51 25 **Maurer, Konrad**
- V** Chronobiologie u. Chronotherapie affektiver Erkrankungen,
2-stdg., 14-tgl. n.V., Do 16.15-17.45, Tel. 63 01-66 60
- S** Ergänzungsveranstaltung zum Praktikum der Psychiatrie: **Fey, Peter**
Spez. Geriatrie, 1-stdg. n.V. (klin. Sem., Fortgeschr.),
Tel. 63 01-57 07 **Bauer, Hans**

Fb 16

- S** Psychodynamische Aspekte psychiatr. Erkrankungen, Mi 14-15.30, 14-tgl. (klin. Sem., Fortgeschr.), Tel. 63 01-59 86 **Weinel, Elke**
- V** Biologische Psychiatrie, Mo 14-15.30, 14-tgl. (Vb 22.10., H 93, Station 93-1) **Fritze, Jürgen**
- V** Psychiatrische Therapie, Mo 16-17.30, 14-tgl. (Vb 22.10., H 93, Station 93-1) **Fritze, Jürgen**
- V** Einführung in die Kinder- u. Jugendpsychiatrie (für Heil- u. Sonderpädagogen), Mi 14-15 (Vb 17.10., H 93 E) **Meyenburg, Bernd**
Schmeck, Klaus
Schmötzer, Gabriele
- S** Forschungsrelevante Aspekte der Demenzen, n.V., Tel. 63.01-7024 **Frölich, Lutz**
- S** Gruppenunterricht mit Angehörigen u. Patienten mit endogenen Psychosen, Di 16-18 (Vb 23.10., H 93, Seminarr. III) **Herrlich, Jutta**
- V** Kinder- und Jugendpsychiatrie unter besonderer Berücksichtigung impulsiven und aggressiven Verhaltens (Vb 17.10., Mi 15-16, Seminarraum Hs 92) **Poustka, Fritz**
Schmeck, Klaus
- S** Rehabilitation von chronisch kranken Kindern und Jugendlichen sowie deren Familien Di 18.00-20.15, 14-tgl. (Vb 23.10.), Seminarraum der neuen Klinik für Kinder- und Jugendpsychiatrie, Deutschordenstr. 50, Tel. 0 62 23/892306 **Voil, Renate**
- V** Molekulare Psychiatrie unter besonderer Berücksichtigung der Entwicklungspsychopathologie, Mo 17.30 (Vb 22.10., H 92, Seminarraum) **Klauck, Sabine**
- S** Methoden wiss. Arbeitens i. d. Kinder- u. Jugendpsychiatrie (I u. II), Do 16-17 (Vb 26.4., Seminarraum Haus 92) **Bölte, Sven**
- S** Praktische Übungen zur Psychopathologie, Mi 14-15 (Vb 17.10., Poliklinik H 93) **Weber, Bernhard**
- S** Behandlung von Alkoholkranken, n.V., Di 15.15-16, Tel. 63 01-47 47 **Wetterling, Tilman**
- S** Psychopharmakologie, Do 15.15-16.30, Tel. 63 01-47 47 **Wetterling, Tilman**
- Externes Lehrangebot:
- V** Der Schlaf und seine Störungen, Fr 11-13 (Vb 19.10., Fachklinik Hofheim/Ts., Konferenzraum EG), Tel. 0 61 92/99 51-1 21 **Volk, Stephan**

ZENTRUM DER RECHTSMEDIZIN (ZRecht)

- V** Praxis der Forensischen Toxikologie (f. Med., Juristen und Naturwissenschaftler), Mi 14.15-15.00 (Vb 17.10., H 44) **Kauert, Gerold**
- V** Verkehrsmedizin (f. Med. und Juristen), Fr 13.15-14.00 (Vb 19.10., H 44) **Lutz, Fritz-Ulrich**
Bratzke, Hansjürgen
- V** Rechtsmedizin I für Juristen, Fr 14.15-15.00 (Vb 19.10., H 44) **Bratzke, Hansjürgen**
- KO** Toxikologie tierischer und pflanzlicher Gifte, Mo 15.15-16.45, 14-tgl. (Vb 15.10., H 44) **Mebs, Dietrich**
- E** Exkursionen zur Rechtsmedizin (Terminie werden durch Aushang bekanntgegeben (u. Mitarb. v. Bux, R.; Niess, C.) **Bratzke, Hansjürgen**
Wiss. Arbeiten im Zentrum der Rechtsmedizin, ganztägig n.V.; Bratzke, H.; Kauert, G.; Lutz, F.-U. u. Mebs, D. **Gem.-Veranst.**
- V** Spurensuche bei nichtnatürlichen Todesfällen (für Mediziner), Do 10.15-12 (Vb 18.10., H 44) **Dufek, Jarmila**
- V** Rechtsmedizinische Aspekte für Juristen, Fr 12.15-13 (Vb 19.10., H 44) **Dufek, Jarmila**

INSTITUT FÜR ALLGEMEINMEDIZIN (IfA)

- Klinikumsinternes Lehrangebot:
- PR** Hospitation in der Allgemeinmedizin - Verlaufsbeobachtung **Jork, Klaus**
Blockpraktikum nach Vereinbarung **u. Lehrbeauftragte**
- S** Lehre u. Praxis in der Homöopathie, Di 18-20, 14-tgl. (Vb 23.10., H 74, ZI 42) **Deißler, Bernd**
- S** Salutogenese und Ressourcen: Modelle von Gesundheit, Do 18-19.30, 14-tgl. (Vb 25.10., H 10 C, Seminarraum) **Jork, Klaus**
u. Mitarb.
- S** Naturheilkunde u. unkonventionelle Heilweisen am Beispiel von Patienten, Mo 13 s.t.-14.30, 14-tgl. (Vb 22.10., H 14 A) **Jork, Klaus**
Wendt, Thomas
- S** Traditionelle chinesische Medizin, Mi 19-21.30 (Vb 24.10., H 14, ZFG) **Jork, Klaus**
Birker, Klaus
Grandjean, Michael
- S** Einführung in die Reise- und Touristikmedizin, Do 18, 14-tgl. (Vb 25.10., H 10 C, Seminarraum) **Klinsing, Ulrich**
Vetter, Gert

Externes Lehrangebot:

- S** Geriatrie in Klinik u. Praxis – Einführung in die klinische Geriatrie –
Gelegenheit zu interdisziplinärer Visite am Krankenbett,
Do 18.30-20.30, 14-tgl (Klinik f. Geriatrie, Ev. KH,
Elisabethenstift Darmstadt, Tel. 0 61 51/4 03 30 00) **Werner, Hansjörg**
- S** Psychosomatische u. psychiatrische Aspekte in der
Allgemeinmedizin/Familienmedizin, Di 16.00, 14-tgl., Anmeldung:
Praxis Dr. Hönnmann, Tel. 069/39 30 40 od. Inst. f.
Allgemeinmedizin, Tel. 63 01-56 87 **Hönnmann, Wolfgang**

WEITERE VERANSTALTUNGEN

Klinikumsinternes Lehrangebot:

- S** Wissenschaftsjournalismus/Medizinpublizistik „Gut geschrieben,
gern gelesen“: Anleitung zum schriftl. Arbeiten, Do 18.15-19.45
(Vb 18.10., H 23 B, Seminarraum 3), Tel. 06706/960063 **Nolde, Elisabeth**
- S** Ärztliches Qualitätsmanagement für Studierende klinischer
Semester), Vorbespr. n. telef. Anm. unter 06151/72-7183) **Hövelmann, Raimund**
- V** Ringvorlesung Ethik in der Medizin: Konfliktfelder im klinischen
Alltag, Mi 16.15-17.45, H 49, P.-Ehrlich-Str. 20, Termine und
Themen s. Aushang; Tel. 63 01-56 62; Moderation: Siefert, H. u.
Bockenheimer-Lucius, G. **Gem.-Veranst.**
- S** Humoralmedizin. Medizinhistorische und ethnomedizinische
Aspekte 2-stdg. n.V. (Vb 22.10., 18.30, IfG, H 49,
P.-Ehrlich-Str. 20) **Linden, David**
Lux, Thomas
Siefert, Helmut
- S** Autonomie – Fürsorge – Nichtschaden – Gerechtigkeit –
Umstrittene Prinzipien der Medizinethik, 2-stdg. n.V.
(Vb 22.10., 18.30, IfG, H 49) **Bockenheimer-Lucius, Gisela**
- V** Ethik in der Medizin. Eine Einführung mit Falldiskussionen,
2-stdg. n.V. (Vb 22.10, 18.30, IfG, H 49) **Bockenheimer-Lucius, Gisela**
- S** Vom Umgang mit dem menschlichen Leichnam in der Medizin
Für Erstsemester 1-stdg. n.V. (siehe Aushang) **Bockenheimer-Lucius, Gisela**
- S** Recht und Ethik in der Medizin.
Interdisziplinäres Fallseminar für Mediziner/innen und
Jurist/innen, Blockseminar, (Vb 17.10., 18.15, IfG, H 49) **Schmidt, Kurt W.**
Wolfslast, Gisela
- S** Wissenschafts- und Moraltheorie der Medizin, 2-stdg. n.V.,
Tel. 6301-5155 **Bickeböller, Ralf**
- S** Wissenschafts- und Moraltheorie der Medizin, 2-stdg. n.V.,
Tel. 63 01-51 55 **Bickeböller, Ralf**
- V** „Neurobiologie“ (Ringvorlesung für Hörer aller Fachbereiche),
Do 8.15-10, (Vb 18.4., Hörsaal Max-Planck-Institut f. Hirnforschung);
Korf, H.-W.; Zimmermann, H.; Wicht, H.; Seyfarth, E.-A.; Rohrer, H. **Gem.-Veranst.**
- S** Qualitätsmanagement medizinischer Informationsinhalte im Internet
Do 11-12 (Vb 19.4., Kursraum Hs 8B) **Schalnus, Rainer**

Externes Lehrangebot:

- S** Moralische Probleme am Lebensende,
Mo 14.15-15.45, (Vb 22.10., Institut f.
Philosophie, Grüneburgplatz) **Bockenheimer-Lucius, Gisela**
Merker Barbara
- S** Molekulare Zell- und Entwicklungsbiologie (FRANKFURTER
KOLLOQUIUM) (A); jeden 1. Mi im Monat (Termine werden
ausgehängt), 17.45-19, Hörs. B 3 im Biozentrum **Nolde, Elisabeth**
Nover, Lutz
Starzinski-Powitz, Anna
- S** Arzt in der Politik, Mi 16-17, Anatomische Sammlung **Quack, Meinhard**

ALLGEMEINES**ERSTE-HILFE-KURSE**

Informationen zu angebotenen Erste-Hilfe-Kursen finden Sie in den Schaukästen (Haus 23
B, 1. Etage) sowie am Schwarzen Brett im Dekanat (Haus 1, 2. Etage).

DIDAKTISCHES ZENTRUM

Arbeitsbereich I: Schule:

- S** Vorbereitung auf das Schulpraktikum Frühjahr 2002, Mo 14-18, 14-tgl. (Vb 15.10.), R 102 Turm **Hänssig, Andreas**

Arbeitsbereich II: Deutsch als Fremdsprache:

Studienbegleitende Deutschkurse: Die nachstehenden Veranstaltungen finden im Turm der Universität (Campus Bockenheim) bzw. im IG-Farbengebäude (Campus Westend) statt. Veranstaltungsräume und -zeiten in den Programmplänen vor Semesterbeginn. Diese Pläne sind im Turm 134 bzw. 228 erhältlich. Beginn aller Kurse: 22.10.2001.

Fachbezogene Kurse:

- K** Textarbeit und Schreiben (geisteswiss. Texte) **Schulze-Bünthe, Matthias**
K Textarbeit und Schreiben (literarische Texte) **Schulze-Bünthe, Matthias**
K Textarbeit und Schreiben (landeskund. Texte) **Donath, Ulf**
K Textarbeit und Schreiben (wirtschaftswiss. Texte) **Reinbothe, Roswitha**

Nichtfachbezogene Kurse:

- K** Protokoll, Hausarbeit und Referat **Schulze-Bünthe, Matthias**
K Grammatik und Wortschatz 1a **Schulze-Bünthe, Matthias**
K Grammatik und Wortschatz 2a **Schulze-Bünthe, Matthias**
K Kreatives Schreiben **Donat, Ulf**
K Grammatik und Wortschatz 1b **Schulze-Bünthe, Matthias**
K Grammatik und Wortschatz 2b **Schulze-Bünthe, Matthias**
K Diskussion und Kurzvortrag **Reinbothe, Roswitha**

Einzel- und Kleingruppenarbeit:

- Ü** Aussprache u. Intonation (für Gastwissenschaftler u. Stipendiaten), nach persönl. Anm. und Terminabsprache, Turm 134 **Schulze-Bünthe-Matthias**
Ü Sprachliche Betreuung schriftlicher Seminararbeiten, nach persönl. Anm. und Terminabsprache, Turm 228 **Stahlhofen, Tanja**

Arbeitsbereich III: Medien und Sprachlabor:

- S** Video-Seminar: Grundlagen der Kameraaufnahme und Videoschnitt, Mo 8-10 (Vb 15.10.) (max. 12 Teiln.), R 124 Turm. Nur persönl. Anm. am 1.10., 8-11 mit gültigem Studentenausweis, R 132 Turm, 1. Stock. **Gardenghi, Monica**
K English for Academic Purposes, Di 14-16 (Vb 16.10.) Anm. s. Aushang im Institut (max. 20 Teiln.), R 102 **Weyreter, Martina**
K Italienisch Grundkurs – Intensivkurs (max. 20 Teiln.), 17.9. bis 5.10., Mo-Fr 9-ca. 13, R 139. Anteiliger Teilnehmerbeitrag DM 200,-. Anm. (s. Aush. im Institut). **Rigobello, Lucilla**
K Spanisch Grundkurs – Intensivkurs (max. 20 Teiln.), 17.9. bis 5.10., Mo-Fr 9-ca. 13, R 102. Anteiliger Teilnehmerbeitrag DM 200,-. Anm. (s. Aush. im Institut). **Laso Prieto, Asunción**
K Englisch Grundstufe Anfängerkurs 1, Mi 8-10 (Vb 31.10.) (max. 20 Teiln.), R 139. Anteiliger Teilnehmerbeitrag DM 80,-. Nur persönl. Anm. am 17.9., 8-11 mit gültigem Studentenausweis, R 138 Turm, 1. Stock. **Nichols, Evelyn**

An den nachfolgenden Englischkursen kann nur auf Grund eines Einstufungstests teilgenommen werden. Anmeldung zur Einstufung: 13.7., 8, R 231 Turm, 2. Stock. Der Einstufungstest findet statt am 16.7., 14, R 122 Turm, 1. Stock. Nur persönl. Anm. am 17.9., 8-11 mit gültigem Studentenausweis, R 138 Turm, 1. Stock.

- K** Englisch Mittelstufekurs 1, Di 16-17.30 (Vb 30.10.) (max. 20 Teiln.), R 139. Anteiliger Teilnehmerbeitrag DM 80,-. **Filippou, Eurydice**
K Englisch Mittelstufekurs 2, Di 17.45-19.15 (Vb 30.10.) (max. 20 Teiln.), R 139. Anteiliger Teilnehmerbeitrag DM 80,-. **Filippou, Eurydice**
K Cambridge First Certificate (a), Mi 14-15.30 (Vb 31.10.) (max. 20 Teiln.), R 102. Anteiliger Teilnehmerbeitrag DM 80,-. **Petzke, Elizabeth**
K Cambridge First Certificate (b), Mi 16-17.30 (Vb 31.10.) (max. 20 Teiln.), R 102. Anteiliger Teilnehmerbeitrag DM 80,-. **Petzke, Elizabeth**
K Französisch Grundstufe Anfängerkurs 1, Di 12-14 (Vb 30.10.) (max. 20 Teiln.), R 102. Anteiliger Teilnehmerbeitrag DM 80,-. Nur persönl. Anm. am 18.9., 8-11 mit gültigem Studentenausweis, R 138 Turm, 1. Stock. **Gardenghi, Monica**

An den nachfolgenden Französischkursen kann nur auf Grund eines Einstufungstests teilgenommen werden. Der Einstufungstests findet statt am 17.9., 14, R 102a Turm, 1. Stock. Nur persönl. Anm. am 18.9., 8-11 mit gültigem Studentenausweis, R 138 Turm, 1. Stock.

- K** Französisch Grundstufe Anfängerkurs 3, Mo 10-12 (Vb 29.10.) (max. 20 Teiln.), R 139. Anteiliger Teilnehmerbeitrag DM 80,-. **Gardenghi, Monica**

An den nachfolgenden Spanischkursen nur persönl. Anm. am 18.9., 8-11 mit gültigem Studentenausweis, R 138 Turm, 1. Stock.

Für den Anfängerkurs 2 brauchen alle Interessenten, die am Anfängerkurs 1 im SS 2001 nicht teilgenommen haben, eine Einstufung. Anm. zur Einstufung: 13.7., 13, R 231 Turm, 2. Stock.

- K** Spanisch Grundstufe Anfängerkurs 1, Fr 14-16 (Vb 2.11.) (max. 20 Teiln.), R 102. Anteiliger Teilnehmerbeitrag DM 80,-. **Laso Prieto, Asunción**

- K** Spanisch Grundstufe Anfängerkurs 2, Fr 12-14 (Vb 2.11.) (max. 20 Teiln.), R 102. Anteiliger Teilnehmerbeitrag DM 80,-. **Laso Prieto, Asunción**

- K** Italienisch Grundstufe Anfängerkurs 1, Do 8-10 (Vb 1.11.) (max. 20 Teiln.), R 102. Anteiliger Teilnehmerbeitrag DM 80,-. Nur persönl. Anm. am 19.9., 8-11 mit gültigem Studentenausweis, R 138 Turm, 1. Stock. **Gardenghi, Monica**

An den nachfolgenden Italienischkursen kann nur auf Grund eines Einstufungstests teilgenommen werden. Der Einstufungstest findet statt am 18.9., 14, R 102a Turm, 1. Stock. Nur persönl. Anm. am 19.9., 8-11 mit gültigem Studentenausweis, R 138 Turm, 1. Stock.

- K** Italienisch Grundstufe Anfängerkurs 3, Mi 12-14 (Vb 31.10.) (max. 20 Teiln.), R 139. Anteiliger Teilnehmerbeitrag DM 80,-. **Gardenghi, Monica**

- K** Italienisch Mittelstufekurs 1, Di 16-18 (Vb 30.10.) (max. 20 Teiln.), R 102. Anteiliger Teilnehmerbeitrag DM 80,-. **Gardenghi, Monica**

Arbeitsbereich IV: Fernstudium und Weiterbildung:

- S** Mentorenveranstaltungen für an der FernUniversität eingeschriebene Studentinnen und Studenten in den Fächern Mathematik, Informatik, BWL, VWL, E-Technik, Erziehungswissenschaft, Politik, Soziologie, Philosophie, Psychologie, Literaturwissenschaft, Geschichte, Jura. Termine und Info unter Tel. 7 98-2 36 13 **Gem.-Veranst.**

STUDIENKOLLEG FÜR AUSLÄNDISCHE STUDIERENDE

DSH-Bereich:

- K** Verstehen und Bearbeiten eines Hörtextes **Gem.-Veranst.**
K Verstehen und Bearbeiten wissenschaftssprachlicher Strukturen **Gem.-Veranst.**

Nur nach persönlicher Anmeldung bei der Akademischen Auslandsstelle, Sozialzentrum, 5. OG, R 526, Tel. 7 98-2 23 06.

STUDIENPROGRAMM NORDAMERIKA

Fachbereich 1:

- V** U.S.-amerikanisches Vertrags- u. Deliktsrecht (in engl. Sprache) (WFG 13), Do 14-17 (Vb 18.10.) **Zekoll, Joachim**
V/Ü Einführung in die anglo-amerikanische Rechtsterminologie, s. Aush. **Jackson, Ian**

Fachbereich 3:

- P** (G1/G2) Gesellschaftsanalyse am Beispiel Canadas, Mi 16-18 (Vb 17.10.) **Glatzer, Wolfgang**
S (HA) Zur aktuellen politischen und gesellschaftlichen Lage Mexicos, vor dem Hintergrund der Theorie der vier Ethen der kapitalistischen Moderne von B. Echeverria, Blockseminar (Vorb. 25.10., 12-14) **Gandler, Stefan**

- P** (GP3) Einführung in das Regierungssystem der USA, Mo 14-16 (Vb 15.10.) **Greß, Franz**
- S** (HP) Citizenship, soziale Gerechtigkeit und Frieden als Mobilisierungsstrategien lateinamerikanischer Frauenorganisationen, Mo 10-12 (Vb 15.10.) **Helfrich-Bernal, Linda**
- S** (Emp) Weltordnungspolitik der USA II; Fr 14-16 (Vb 19.10.) **Krell, Gert**
- S** (HP) Zur Theorie und Praxis amerikanischer Hegemonialpolitik am Beispiel Raketenabwehr, Mo 10-12 (Vb 15.10.) **Kubbig, Bernd W.**
- S** (HP) Demokratietheorien und Demokratieformen, Di 16-18 (Vb 16.10.) **Puhle, Hans-Jürgen**
- KO** Programmseminar Studienprogramm USA, Di 18-20, 14-tgl. (Vb 16.10.) **Krell, Gert**
Hiils, Jochen
Kubbig, Bernd W.

Fachbereich 8:

- S** Multikulturalismus, Do 16-18 (Vb 18.10.) **Forst, Rainer**
- Ü** Neue Tendenzen in der amerikanischen Geschichtswissenschaft, Mo 10-12 (Vb 15.10.) **Gräser, Marcus**

Fachbereich 10:

- S** Reeducate II, Do 16-18 (Vb s. KVV), R 7.312 **Schlüpmann, Heide**
- V** Amerikanische Literatur- und Kulturgeschichte, Teil I, Di 10-12 (Vb 23.10.) **Hansen, Olaf**
- P** Einführung in die Literaturwissenschaft I/II, Mi 9-12 (Vb 17.10.) (L1, L2, L3, L5, MA) **Buschendorf, Christa**
- P** Introduction to Modern American Drama, Mi 10-12 (Vb 24.10.) (L1, L2, L3, MA) **Fisk, James**
- P** Borders of the Self: Race, Class, and Gender at the Turn of the Century, siehe KVV (siehe auch Schwerpunkt I), **Hurd, Robert**
- P** Japanese American Literature, Do 10-12 (Vb 18.10.) (L1, L2, L3, MA) **Opfermann, Susanne**
- P** Einführung in die Kulturwissenschaft II, Mo 14-16 (Vb 22.10.) **Hansen, Olaf**
- P** Blacks and Jews from a Feminist Perspective, Fr 8.30-10 (Vb 19.10.) **Levin, Tobe**
- P** Einführung in die amerikanische Ideen- und Sozialgeschichte, Teil I, Di 10-12 (uMv Zehelein, Eva-S.), Di 14-16 (Vb 23.10.) **Kühnel, Walter**
- P** Introduction to Chicano Studies, siehe KVV **Peyer, Bernd**
- P** US-Social History: First Ladies and their Times, Mi 14-16 (Vb 17.10.) **Wersich, Rüdiger**
- P** Language, Culture and Humour, Mi 12-14 (Vb 24.10.) (L1, L2, L3, L5, MA) **Kerr, James**
- S** Literary Cities in American Prose and Poetry in the Post-Fifties, Di 16-18 (Vb 16.10.) (L3, MA) **Buschendorf, Christa**
- S** Kulturtheorien der Moderne, Blockseminar vom 8.-12.10. (L3, MA), Haus Bergkranz (siehe auch SP II) **Buschendorf, Christa**
Franke, Astrid
- S** Henry James and Authorship, siehe KVV **Hurd, Robert**
- S** Fictions of Migration, Di 16-18 (Vb 15.10.) (L3, MA) **Opfermann, Susanne**
- S** Erziehung durch Lektüre, Do 16-18 (Vb 17.10.) (L3, MA) (siehe auch SP II) **Opfermann, Susanne**
Rang, Brita
- S** Harlem Renaissance, Mo 16-18 (Vb 15.10.) (L3, MA) **Buschendorf, Christa**
- S** Amerikanische Intellektuelle im 20. Jh., Fr 14-18 (Vb 19.10.) (L3, L5) (uMv Jansen, Axel) (siehe auch SP III) **Hansen, Olaf**
- KO** Amerikanisten Kolloquium, Di 18-20 (Vb 16.10.) (L3, MA) **Opfermann, Susanne**
Buschendorf, Christa
Hansen, Olaf
Lauerbach, Gerda
- S** Media Discourse, Fr 12-14 (Vb 19.10.) **Erfurt, Jürgen**
- S** Sprachpraxis und soziale Institution im frankophonen Minderheitenmilieu Kanadas, Di 14-16 (Vb 23.10.) **Erfurt, Jürgen**
- S** Das Amerikaspanische: USA, Mittel- und Südamerika, Karibik, Do 14-16 (Vb 25.10.) **Erfurt, Jürgen**
- Fachbereich 11:**
- V** Historische und Politische Geographie von Mexican Amerika, Mi 10-12 (Vb 17.10.), R 204/5 DG **Albrecht, Volker**
- S** Fachdidaktik: Lebensräume im US-amerikanischen Film, Di 14-16 (Vb s. Aush. DG), R 204/5 DG **Albrecht, Volker**

VERANSTALTUNGEN ZUM THEMA UMWELT

Fachbereich 1:

V Umweltrecht (WPF 7, WFG 14), Mi 10-12 (Vb 17.10.) Sacksofsky, Ute

Fachbereich 2:

V Umweltökonomie und Umweltpolitik, Fr 8-10 (Vb 19.10.) Fassing, Werner

Fachbereich 3:

S (HP/HS) Organisation und Umwelt im Wandel – Gemeinsames Programmseminar zum gleichlautenden Studienprogramm, Do 14-18, 14-tgl. (Vb 18.10.); Brentel, Helmut; Cattero, Bruno; Hirsch, Joachim; Schumm, Wilhelm; Siegel, Tilla (uMv Kassner, Karsten; Leichthammer, Kerstin; Vormbusch, Uwe) Gem.-Veranst.

S (Emp) Wandel der Organisation und Region. Empiriepraktikum im Rahmen des Studienprogramms „Organisation und Umwelt im Wandel“, Mi 9-13 (Vb 17.10.) (uMv Vormbusch, Uwe) Schumm, Wilhelm

V Sozioökologie I, Di 14-16 (Vb 16.10.) (1. u. 2. Sem.) Kahsnitz, Dietmar

S Fachpraxis und Seminar zur Sozioökologie und Fachdidaktik der Arbeitslehre II, Di 16-18 (Vb 16.10.) (ab 3. Sem.) Kahsnitz, Dietmar
Thiel, Rolf
Saalow, Ulf

Fachbereich 5:

S Zu Problemen von Sport und Umwelt, Mo. 10.15-11.45 (H) (MA-vI, L) Krischer, Rolf

PR Sozioökonomisches Praktikum, Mi 14.15-16.30 (S4) (L3) Emrich, Eike

Fachbereich 11:

V Altlasten – Erkennen, Untersuchen, Bewerten, Sanieren, Do 17-18 (Vb s*), Kl. Hs. Schleyer, Ruprecht

V Schadstoffe in Böden und Gewässern II, Mi 10-12 (Vb 17.10.) Püttmann, Wilhelm

V Geochemische Umweltanalytik I, Do 14-16 (Vb 18.10.) Püttmann, Wilhelm

S zur Umweltgeochemie, Do 16-17 (Vb 25.10.) Püttmann, Wilhelm

S Umweltchemisches Seminar, Mi 13-15 (ab 6. Sem.) Gem.-Veranst.

V+Ü Einführung in die Meteorologie III: Klimatologie, Di 14-16 (Vb 23.10.) (ab 3. Sem.) Schönwiese, Christian-D.

V Budgets und Trends von Spurengasen in der Stratosphäre, 1-stdg. n.V. (ab 5. Sem.) Engel, Andreas

V Chemie der Atmosphäre I, Do 8-10 (ab 5. Sem.) Jaeschke, Wolfgang

V Klimaänderungen (Datenanalyse, Prozesse, anthrop. Beeinflussung, 2-stdg. n.V. (ab 5. Sem.) Schönwiese, Christian-D.

S Umweltchemisches Seminar, Mi 13-15 (s. Aush.) Jaeschke, Wolfgang
Püttmann, Wilhelm
Schmidt, Ulrich

S Forschungsseminar: Handlungsspielraum der Kommunen, Di 10-12, R 1 Tharun, Elke

S+E Hauptseminar: Ökonomische Strukturen und Politik europäischer Metropolen unter dem Einfluss des EU-Binnenmarktes, Mi 14-16 (evtl. Blockveranst.), R 101 WSG Schamp, Eike W.

S Umwelt- und Raumwahrnehmung, Di 14-16 (Vb 16.10.), R 9/10 DG Hasse, Jürgen

V zur Physischen Geographie: Mittelmeerraum, Do 13-14 (Vb 18.10.) (ab 1. Sem.), GeoH Ries, Johannes

V zur Physischen Geographie: Südostasien, Do 9-10 (Vb 18.10.) (ab 1. Sem.), GeoH Stein, Norbert

V Relief und Boden (n. St.O.) (Dipl.), Di Do 12-13 (Vb 16.10.) (ab 1. Sem.), GeoH Runge, Jürgen

V Klimageographie (n. St.O.), Di Do 11-12 (Vb 16.10.) (ab 2. Sem.), GeoH Andres, Wolfgang

V Vegetationsgeographie (n. St.O.), Mi 12-14 (Vb 17.10.) (ab 1. Sem.), GeoH Stein, Norbert

Ü Die Böden der Tropen und Probleme ihrer Nutzung, 2-stdg. n.V. (s. Aush.), PhG Weltner, Konstanze

KO Physisch-geographisches Kolloquium, Di 17-18 n.V. (s. Aush.), 308 Gem.-Veranst.

Fachbereich 14:

S Chemie u. Gesellschaft in der Geschichte, Mo 16-18 (Vb n. Ank.), Institut für Geschichte der Naturwissenschaften, FLAT, Seminarraum 006 Ried, Walter
Trömel, Martin
Wetzel, Walter

Fachbereich 15:

S Biologie und Ethik, H, L2, L3, L5, Mi 10-12 (Vb 17.10.) Trommer, Gerhard

VERANSTALTUNGEN DES SFB/FK 435 „WISSENS- KULTUR UND GESELLSCHAFTLICHER WANDEL“

Hinweis: Die Veranstaltungen finden – soweit nicht anders angegeben – auf dem Campus Westend statt. Die Raumnummern waren bei Redaktionsschluss i.d.R. noch nicht bekannt. Achten Sie bitte auf Aushänge oder informieren Sie sich auf unserer Homepage: www.rz.uni-frankfurt.de/FB/SFB435.

- V** Ringvorlesung: Geist und Gesellschaft, Mi 18-20 (Vb 17.10.);
Millikan, Ruth Garrett; Singer, Wolf; Sommer, Volker; Blackmore, Susan;
Dörner, Dietrich; Strube, Gerhard; Dennet, Daniel C., Hörsaal H **Gem.-Veranst.**
- P** Einführung in das Studium der mittelalterlichen Geschichte:
Der Hof Friedrichs II (G), Mo 14-16 (Vb 15.10.) **Grebner, Gundula**
- P** Der pseudo-aristotelische Liber de causis und seine
Rezeption im Mittelalter (G), Di 10-12 (Vb 16.10.)
(uMv Niederberger, Andreas; Fidora, Alexander) **Lutz-Bachmann, Matthias**
- Ü** Wissen und Gesellschaft. Lektüre wissenssoziologischer
Texte (G), Fr 10-12 (Vb 19.10.) **Wolbring, Barbara**
- S** Boethius-Kommentare im 12. und 13. Jh. (H), Do 16-18
(Vb 25.10.) (uMv Bernd, Rainer) **Lutz-Bachmann, Matthias**
- S** Avicenna und die Rezeption der arabischen Philosophie
im lateinischen Mittelalter (H), Di 16-18 (Vb 16.10.) **Fried, Johannes**
- S** Medien, Wissen und kulturelle Eliten (H), Blockseminar
17./18.11., 10-18 (uMv Bender, Cora), R 4.401 **Lutz-Bachmann, Matthias**
- S** Die Hobbes-Boyle-Kontroverse und die soziale Konstruktion
von Wissenschaft (H), Mi 10-12 (Vb 17.10.); Detel, Wolfgang;
Oevermann, Ulrich; Schorn-Schütte, Luise; Süßmann, Johannes;
Zittel, Claus **Schlottner, Michael**
- S** Zur Soziologie des Intellektuellen. Die Dreyfus-Affäre
und ihre Bedeutung für die Konstitution des modernen
Intellektuellen (H), Di 16-18 (Vb 16.10.), R 4.401 **Carstensen, Christian**
- S** Naturalistische Erklärungen von Gedanken und Handlungen (H),
Mi 10-12 (Vb 17.10.) (uMv Reuter, Gerson; Samson, Birgit) **Gem.-Veranst.**
- S** Nationalisierung und Historisierung im Deutschland des
19. Jh. (H), Do 14-16 (Vb 25.10.) **Franzmann, Andreas**
- S** Astrologie im Mittelalter (H), Di 10-12 (Vb 23.10.) **Becker, Alexander**
- S** Forschungsseminar: Konstruktionsprobleme in der
Professionalisierungstheorie und ihre Implikationen für
eine gegenwärtige Theorie des Wissens (H), Do 16-18.30
(Vb 18.10.) **Gall, Lothar**
- KO** Ständiges Forschungspraktikum. Anwendung von Verfahren
der objektiven Hermeneutik in der Datenerhebung und
-auswertung (H), Fr 16-21 (Vb 19.10.), R 4.401 **Muhlack, Ulrich**
- KO** Forschungskolloquium, Do 10-12 (Vb 18.10.); Millikan, Ruth Garrett;
Singer, Wolf; Sommer, Volker; Blackmore, Susan; Dörner, Dietrich;
Strube, Gerhard; Dennet, Daniel C.; Bringmann, Klaus;
Detel, Wolfgang; Doelemeyer, Barbara; Feest, Christian F.;
Fried, Johannes; Gall, Lothar; Hammerstein, Notker;
Lüning, Jens; Lutz-Bachmann, Matthias; Muhlack, Ulrich;
Oevermann, Ulrich; Plumpe, Werner; Schefold, Bertram;
Schorn-Schütte, Luise; Stolleis, Michael; Wotzka, Hans-Peter **Fried, Johannes**
- Gem.-Veranst.**

VERANSTALTUNGEN FÜR HÖRER ALLER FACHBEREICHE

POLYTECHNISCHE GESELLSCHAFT

Die Polytechnische Gesellschaft veranstaltet in Zusammenarbeit mit der Univ. jeweils im WS einen Zyklus von allgemeinverständlichen Vorträgen zu aktuellen biolog. Themen. Die Vorträge finden bei freiem Eintritt im Gr. Hörsaal des Fb Biologie, Siesmayerstr. 70, statt. Sie werden jeweils durch Aushang bekanntgegeben. Nähere Auskünfte erteilt Prof. Dr. H. Zimmermann, N 210, Biozentrum, Niederursel, Tel. (069) 7 98-2 96 02.

PHYSIKALISCHER VEREIN MIT STERNWARTE

Robert-Mayer-Str. 2-4 (Altes Physikgebäude, Tel. 70 46 30). Der Physikalische Verein veranstaltet: alle 2 Wochen mittwochs abends wissenschaftliche Vorträge aus den physikalisch orientierten Naturwissenschaften, auch mit gesellschaftlichem Bezug; jeden Freitagabend populärastronom. Vorträge und Führungen in der Sternwarte; im Sommer Sonnenbeobachtungen; an Samstagen 2-3 Seminare pro Halbjahr; Schülervorlesungen auch für Studierende und andere Interessierte aus physikalischen Wissensgebieten an 3 bis 4 Abenden pro Semester; Volkshochschulkurse in Astronomie. Weitere Informationen siehe Aushang, Uni-Report, Tageszeitung und Programmheft des Vereins.

AKADEMIE DER ARBEIT IN DER UNIVERSITÄT FRANKFURT A.M.

Mertonstr. 30. Die Akademie der Arbeit führt Lehrveranstaltungen, insbes. auf den Gebieten der Rechts-, Wirtschafts- und Sozialwissenschaften durch, die von Hörern aller Fachbereiche – allerdings nach Rücksprache mit der Akademieleitung (Tel. 77 20 21) – besucht werden können. Das Vorl.-Verz. d. Akademie ist dort ebenfalls für die Studierenden erhältlich.

UNIVERSITÄT DES 3. LEBENSALTERS AN DER JOHANN WOLFGANG GOETHE-UNIVERSITÄT

Das Angebot der Universität des 3. Lebensalters richtet sich an ältere Hörer nach der Berufsphase (auch ohne Hochschulzugangsberechtigung), aber auch an Stud. mit einem Schwerpunkt Gerontologie.

Ihre Veranstaltungen bestehen aus einer Vortragsreihe zu einem jeweiligen Rahmenthema; die für Stud. aller Fb offen ist (Mi Nachm.), aus einer Reihe von Arbeitsgruppen zu altersspezifischen Fragestellungen u. aus weiteren Seminaren u. Vorlesungen der Universität, die für ältere Hörer offen oder besonders für sie geplant sind. In jedem Semester erscheint das Veranstaltungsprogramm, das im Sekretariat der Universität des 3. Lebensalters, Robert-Mayer-Str. 5 (Turm), Zi 330, Tel. 7 98-2 30 84, erhältlich ist.

Das Sekretariat bietet eine Beratung zu folgenden Zeiten an: Di-Do 9.30-12 Uhr u. Mo 10-12.30 u. 13.30-15.30 Uhr.

INSTITUT FÜR GESCHICHTE DER ARABISCH-ISLAMISCHEN WISSENSCHAFTEN

Das Institut für Geschichte der Arabisch-islamischen Wissenschaften an der Johann Wolfgang Goethe-Universität (Eingang: Westendstr. 89) bietet einen Lehrgang modernes Hocharabisch an, der auf 6 Semester mit Abschlußprüfung angelegt ist. Vorbesprechung für Anfänger bitte telefonisch erfragen unter 75 60 09-0.

COLLEGIUM MUSICUM DER J.W. GOETHE-UNIVERSITÄT – AKAD. ORCHESTER – AKAD. CHOR

Einstudierung u. Konzertaufführungen von Meisterwerken der Musikkultur. Die Teilnahme steht ausreichend geschulten Stud. aller Fb und Gästen offen. Probezeit: Orchester: Di 19-21.30 Uhr, Aula; Chor: Do 18-19.30 Uhr, Aula. Leitung, Auskunft: Universitätsmusikdirektor Ridil, Christian, Tel./Fax 7 98-2 21 88.

Anspruchsvoll musizieren

in den Ensembles der
Frankfurter Universitätsmusik:

- Sinfonieorchester
- Chöre
- Kammermusikgruppen

Kontaktaufnahme:

Universitätsmusikdirektor Christian Ridil
Musikwissenschaftliches Institut (Fb 9)
Tel./Fax (069) 7 98-2 21 88

KAMMERCHOR DER J.W. GOETHE-UNIVERSITÄT

Auswahlchor mit besonderen Anforderungen. Leitung, Auskunft: Universitätsmusikdirektor Ridil, Christian, Tel./Fax 7 98-2 21 88.

CAMERATA PRO MUSICA

Im Inst. f. Musikpädagogik, Sophienstr. 1-3, Raum 6: Chor n. V. Die Teilnahme an diesem Ensemble steht ausreichend geschulten Stud. aller Fb offen. Leitung Chor: Schnitzer, Ralf.

STUDENTENCHOR JUNGE KANTOREI

Der Chor setzt sich zusammen aus Studentinnen und Studenten der hessischen Universitäten und wird vom AStA unterstützt. Leiter: Martini, Joachim; Stimmbildung, keine Aufnahmeprüfung, Probe Fr 19.30-22 Uhr, Aula der Universität.

FREIWILLIGER HOCHSCHULSPORT

Das Zentrum für Hochschulsport bietet ein umfangreiches und differenziertes Sportprogramm in über 50 verschiedenen Sportarten an:

- 1.0 Freizeit- und Erholungssport für alle Studierenden, Hochschullehrer, wissenschaftliche und sonst. Bedienstete und Gäste
- 1.1 Ausgleichsgymnastik/Fitneßgymnastik/Bodystyling/Tänz. Gymnastik/Stretching/Aerobic/Rückenfitneß/Aquarobic
- 1.2 Alters- und leistungsangepaßtes Fitneßtraining
- 1.3 Allgemeine Spielstunde
- 1.4 Körpererfahrung (Yoga - Meditation)
- 1.5 Schwimmen/Anfängerunterricht/Erlernen von Schwimmtechniken/Wettkampftraining
- 1.6 Unterricht (Vermittlung sportmotorischer Fertigkeiten) in folgenden Sportarten: Aerobic, American Football, Badminton, Ballett, Basketball, Boogie Woogie, Einradfahren/Einradhockey, Fechten, Fußball, Geräteturnen, Gesellschaftstanz, Gymnastik, Hallenhandball, Jonglieren und Akrobatik, Hip Hop & Funk, Judo, Jujutsu, Kanu/Kajak, Karate, Klettern, Kung Fu, Kyudo, Leichtathletik, Massagekurs, Radfahren, Reiten, Rudern, Rugby, Schach, Segelflug, Segeln, Skateboard, Skilauf, Snowboard, Stepptanz, Surfen, Tanz, Tauchen, Tennis, T'ai Chi, Tischtennis, Triathlon, Volleyball, Yoga.
- 2.0 Universitätsinterne Turniere in Fußball, Volleyball, Badminton, Tennis, Basketball
- 3.0 Exkursionen und Lehrgänge
- 3.1 Im Sommer: Segeln, Segelfliegen, Ruderwandern, Wandern, Tauchen/Surfen, Radfahren
- 3.2 Im Winter: Skikurse/Snowboard
- 4.0 Wettkampfsport für Studentinnen und Studenten: Wettkampftraining, Teilnahme an den Deutschen Hochschulmeisterschaften und internationaler Wettkampferverkehr in den unter 1.6 aufgeführten Sportarten.

Semester- und Ferienprogramme werden jeweils vor Beginn der Semester u. der Semesterferien durch Programmhefte, Anschläge sowie Rundschreiben an alle universitären Institutionen bekanntgegeben. Das vollständige und ständig aktualisierte Veranstaltungsangebot ist im Internet abrufbar unter <http://www.rz.uni-frankfurt.de/hochschulsport>. Die Teilnahme an den Sportstunden ist kostenpflichtig. Nähere Auskunft erteilt das Geschäftszimmer des Zentrums für Hochschulsport, Tel. 7 98-2 45 16; Programmhefte liegen am Zentrum für Hochschulsport aus.

**Ihre
Druckerei
für
Kompetenz,
Qualität
und
Full-Service**

Das

TEAM

**für Konzept & Gestaltung,
Satz & Litho,
Datenübernahme & Belichtung,
Druck & Veredlung,
Verarbeitung & Bindung,
Konfektionierung & Versand.**

Telefon (0 69) 50 91 95-0
Telefax (0 69) 50 91 95-11
ISDN Leo (0 69) 95 00 04 31
E-mail service@hassmueller.de
Internet www.hassmueller.de



**Hassmüller KG
Graphische Betriebe**

60437 Frankfurt a. M.
Berner Straße 12

NAMENSVERZEICHNIS

- Abeng, Nazaire B. 68-70
Achenbach, Marei 122
Achtner, Wolfgang 65
Ackermann, Hanns 175
Adam, E. 166
Adrian, Reinhold 32
Ahmed, Yahaya 93, 94
Ahmed-Ouamar, Belkacem 107
Ahr, A. 163, 184, 185
Ahrens, Peter 161
Ahrens-Drath, Regine 95, 97
Alberterst, Beate 153, 154
Albrecht, Peter-Alexis 13, 17
Albrecht, Volker 4, 111, 116, 117, 192
Alexander-Ihme, Esther 93
Alkier, Stefan 64, 65
Allafi, Mohammad 37
Allendorf, A. 185
Allerbeck, Klaus 45
Althammer, Jörg 26
Althoff, Peter 161, 178
Altmannsberger, M. 172
Ambrosius, Ilona 105, 106
Amend, Anja 16
Ammann, Jean-Christophe 85, 86
Amos, Karin 48
Amos, Thomas 104, 107
Andréani, Elfrun 23
Andreas, Holger 129
Andres, Wolfgang 117, 118, 193
Anetter-Sack, W. 166
Apel, Ingrid 40, 42
Apitzsch, Ursula 38, 42, 44
Arden, Bernhard 178
Arnemann, Joachim 172, 173
Arnold, K. 165
Artois, Laurette 98
Asbrand, Barbara 49, 66
Aßmus, Wolf 123, 124, 126
Auburger, Georg 187
Auch-Schwelk, P. 178
Auch-Schwelk, Wolfgang 163, 165, 176, 177
Auner, Norbert 130, 132
Avalos-Vera, R. 165
Aydemir, Ibrahim 88
Baas, Horst 164, 166, 187
Backus, Kurt Harald 160, 161, 167
Badenhoop, Klaus 178, 187
Bader, H. Joachim 130, 135
Bär, Werner-F. 118
Bagdassarov, Nikolai 115
Bahr, Petra 64
Baier, Bodo 111, 115
Baisch, Markus 82
Ballach, Hans-Joachim 143, 146, 148, 152
Ballreich, Angela 59-61
Balzer, Jörn 176
Bamberg, Ernst 136, 137
Banks, James 24, 32
Bányai, Ladislaus 125, 126
Banzér, Winfried 59, 60, 178, 180
Barcha, Fady 40
Bargon, J. 178
Bartels, Hans G. 26, 30, 32
Barth, Andreas 129
Bartholomäi, Reinhart Chr. 6
Bastian, Hans Günther 81, 82
Bathelt, Harald 32, 111, 116
Bats, Jan W. 133
Bauer, Alexander 69
Bauer, Axel 53
Bauer, Friedrich W. 120
Bauer, H. 164, 165, 187
Bauer, Hans 187
Bauer, M. 166
Bauer, Peter J. 120, 121
Bauer, Werner 55-57
Bauer, Werner E. 102
Bauersachs, Ruppert 162, 163, 165, 176
Baum, R. 162
Baumann, Monika 95
Baumann, R. 163
Baumann, W. 165
Baumeister, Johann 119-122
Baums, Theodor 14, 16, 17, 20
Becht, Alexander 135
Becht, E. 166
Beck, Gertrud 49
Beck, Rose Marie 93, 94
Becker, Gert Otto 3
Becker, Alexander 72, 194
Becker, Gerhard 113
Becker, Hans 165, 182
Becker, Jens 40
Becker, Joachim 167-169
Becker, Jörg 78
Becker, Reinard 124, 125, 127
Becker, S. 174
Becker, Steffen 34, 38
Becker-Beck, Ulrike 55-57
Behne, Michael 162, 183, 184
Behnken, L. 162
Behr, Eva 52
Behr, Helmut 120, 121
Behr, Rafael 53
Behrens, Diethard 40, 45
Beier, Bernd 175
Beilis, Victor 93
Bender, Cora 76, 194
Beneke, Eckhard 53, 54
Benner, Klaus-Dieter 17
Berberich, Thomas 153
Berckhemer, Hans 115
Bereiter-Hahn, Jürgen 146, 148, 155, 156
Berg, Klaus 22
Berger, R. 165
Berger-Reichelmann, Jutta 96, 97
Berghäuser, Jürgen 170
Bergmann, L. 163, 165
Bergmeier, P. 166

- Berkefeld, J. 162, 175, 178
- Bernard, Julia 79
- Bernart, Orapim 90
- Bernd, August 180
- Bernd, Rainer 194
- Berndt, Frauke 95
- Berndt, Rainer 72
- Bernerth, Haide 119
- Berthold, Hanne 62
- Bertram, Heike 111, 116
- Bertram, Helmut 106
- Bertram, U. 166
- Besser, H. 166
- Beste, Hubert 37
- Bethge, Klaus 124, 125, 128
- Betz, Heinrich 136
- Beuers, Christoph 70
- Beyel, Volker 153
- Beyer, M. 165
- Beyer, R. 165
- Bickeböller, Ralf 171, 189
- Bickel, Nell 17, 22
- Biegler, Gunhild 3
- Bienefeld, F.-J. 166
- Bieri, Robert 119-121
- Binder, Jana 87
- Bingemer, Heinz 111
- Birker, Klaus 188
- Bischoff, Werner 166, 117
- Bitter, Klaus-P. 161, 167, 168
- Bizer, Johann 20, 22
- Blackmore, Susan 194
- Blieđtner, Jürgen 120
- Block, J. 165
- Blum, Karl-Heinz 135
- Blume, Henning 137
- Blumenthal, E. 177
- Bockenheimer, St. 166
- Bockenheimer-Lucius, Gisela 72, 171, 172, 189
- Bockhorn, H. 163
- Bodenseh, Isabelle 83
- Boedicker, Heike 39
- Böhles, Hansjosef 163, 164, 178, 180
- Böhme, A. 178
- Böhme, Günther 48, 53
- Böhmer, D. 185
- Boehncke, Heiner 96
- Boehncke, Wolf-Henning 180
- Bölte, Sven 187, 188
- Börner, M. 163
- Bös, Michael 138
- Bös, Ursula 38, 42, 44
- Böttcher, Frauke 38
- Böttcher, Heinz D. 162, 175
- Boettcher, Ivar 165, 182
- Boettge, R. 165
- Bogdandy, Armin von 18, 20
- Bohde, Daniela 79, 80
- Bohler, Karl Friedrich 37, 39
- Bohn, Volker 94, 95
- Bokemeyer, Helmut 128
- Bol, Peter C. 78
- Boller, Thomas 125
- Bongard, Stephan 55, 56
- Bonzelius, Frank 158, 166, 167
- Booth, Barbara 24, 32
- Borges, Rudolf 122
- Borgstedt, Thomas 95
- Born, H.-J. 163
- Born, L. 165
- Bors, Marc 13
- Bosse, Hans 42, 44
- Bothe, Michael 13, 18, 20
- Bott, Wolfgang 52
- Bourgeon, Michael 53
- Braak, Heiko 167, 170
- Brachet, Inge 52
- Brade, Volker 139, 161, 162, 173
- Brähler, Rainer 53
- Braig, Marianne 38-40, 42
- Brandhorst, J. 175
- Brandt, L. 165
- Brandt, Ulrich 137, 160, 170, 171
- Bratzke, Hansjürgen 165, 188
- Braun, Norbert 143, 146, 151, 152, 156
- Brause, Rüdiger 141
- Brecht, H. 163
- Breimhorst, Dieter 147
- Brendel, Martin 148-151, 158, 166, 167
- Brentel, Helmut 37, 193
- Brettel, H. F. 165
- Brey, Gerhard 72-74, 113, 114
- Brick, Barbara 42
- Bringmann, Klaus 194
- Brinkmann, Tomas 22
- Brinkmann, Wilhelm 119
- Brodtt, Hans-Reinhardt 163, 164, 176, 178
- Bröcking, Christian 82
- Broggini, Gisbert 95-97
- Brude, Elke 173
- Brüggemann, Wolfgang 136, 148, 152, 153
- Bruls, George 124, 126
- Brumlik, Micha 48
- Brutscher, Robert 165, 182
- Brutschy, Bernd 130, 131, 134
- Budach, Gabriele 107
- Büchner, Christine 68, 69
- Büchsel, Martin 78-80
- Bühler, Arnold 73, 76
- Bürkle, Thomas 32
- Büser, Tobias 32
- Bug, R. 162
- Bundschuh, Wolfgang 6
- Burde, Gerhard 119-121
- Burger, Wolfram 163, 178, 180
- Burk, Kartheinz 49
- Burk, Konrad 182
- Burkart, Günter 48
- Busch, Andreas 139
- Busch, Hans-Joachim 42
- Busch, Wolfgang 3
- Buschendorf, Christa 100-103, 192
- Busse, Rudi 160, 161, 167, 170
- Bussmann, W.-D. 176
- Butterfaß, Theodor 148
- Butzer, Ralph 59
- Bux, R. 188
- Carrillo Zeiter, Katja 110
- Carstensen, Christian 76, 194

- Caspary, Wolfgang 162,
163, 165, 172, 176-
178, 181
- Cattero, Bruno 37, 193
- Chandra, A. 167
- Chandra, Prakash 160,
170
- Cichutek, Klaus 136
- Cieslinski, Gerhard 162,
163, 165
- Cinatl, Jindrich 139, 162,
173
- Clarke, Ron 150
- Claus, Anette 101
- Claus, D. 166
- Clauss, Manfred 72
- Clemenz, Manfred 42, 44
- Coenen, Heinz Hubert
138
- Colin, Ingrid 56
- Consemüller, S. 165
- Constantinescu, Florin
120
- Cordes, Albrecht 13, 16,
18, 22
- Costa, Serban 161, 163,
184
- Cremer-Schäfer, Helga
48, 53, 54
- Czayka, Lothar 26
- D'Aquino-Hilt, Alessandra
108
- D'Avis, Winfried 45
- Dackweiler, Regina 37
- Daiber, Hans 88
- Dam, Harmjan 66
- Dammasch, Frank 52
- Dancygier, Henryk 165,
176, 179
- Dannecker, Martin 158,
171
- Dannemann, Ulrich 64,
65
- Dapous, Rima 3
- Daubert, Hannelore 54,
98
- De Mey, Christian 164,
174
- De Ras, Marion 48
- Deckert-Peaceman,
Heike 49
- Degenhardt, Annette 56,
57
- Degenhardt, Inge 100
- Deißler, Bernd 188
- Deitinghoff, Horst 124,
127
- Delcker, Andreas 187
- Deller, Thomas 167, 170
- Delory-Momberger,
Roselyne 106
- Demirhan, Ilhan 160, 167
- Demisch, Klaus 166, 187
- Denecke, Wolfgang 49,
50
- Deninger-Polzer,
Gertrude 68, 69
- Dennet, Daniel C. 194
- Dennhardt, Rüdiger 183
- Denzer, Vera 111, 117
- Depner, Heiner 116
- Deppe, Hans-Ulrich 158,
160, 165, 171
- Deppe, Helga 50, 53
- Deppermann, Arnulf 44
- Dericks-Tan, Jeanne
163, 184
- Detel, Wolfgang 44, 71,
72, 194
- Dettmar, Ute 49
- Deuser, Hermann 64, 65
- Deusinger, Ingrid 57
- Di Salle, Francesco 176
- Diallo, Abdourahmane
93
- Dick, Franz 56
- Diederich, Mathias 90
- Diéinst, Karl 65
- Diestelkamp, Bernhard
22
- Dietrich, Christoph F.
176, 178
- Dietrich, Helmut 135
- Dietz, Eberhard 160, 166
- Dilcher, Gerhard 18, 22
- Dimitrova, Diana 64, 66
- Dimmeler, Stefanie 160,
177
- Dingermann, Theodor
130, 137-139, 140
- Dinges, Hermann 119,
121
- Dinkel, E. 166
- Dinter, Astrid 66
- Dippell, Jürgen 164, 180
- Dittmer, Hartmut 165,
182
- Doelemeyer, Barbara
194
- Döll, Susanne 59
- Doenecke, P. 165
- Dörger, Ursula 50
- Döring, Diether 26
- Döring, Pascal 149, 155,
156
- Dörner, Dietrich 194
- Dörner, Rainer 128
- Doerner, Sabine 78
- Doerr, Hans W. 162, 173
- Doertenbach, Johann G.
182
- Döser, Wulf H. 16, 20
- Dohna, Lothar Graf zu 65
- Doll, Natascha 13
- Dolle-Weinkauff, Bernd
98
- Donath, Ulf 190
- Dorbritz, Jürgen 45
- Dormann, Christian 56
- Dornes, Martin 53
- Dotzauer, Gisela 122
- Drechsler, Beate 134,
135
- Dreizler, Reiner 125, 126
- Drescher, Johannes 68
- Dresel, Markus 58
- Dresp, Birgitta 56
- Dressler, Stefan 148,
153, 154
- Dressman, Jennifer 137-
139
- Drexler, M. 165
- Driesel, Albert J. 146,
147
- Dröbnik, Oswald 141
- Dröll, Klaus 114
- Dronsch, Kristina 65
- Drühl, Sven 84
- Dudek, Peter 48
- Dudziak, Rafael 162, 163
- Düttmann, Susanne 52
- Dufek, Jarmila 188
- Dukova, Ute 91, 92
- Dultz, Wolfgang 126
- Dunn, Malcolm 26, 32
- Dunzendorfer, Udo 182
- Dusil, Stephan 16, 18
- Dusse, Debora 99
- Düve, Christian 18

- Ehardt, Götz 112
 Ebsen, Ingwer 18, 20
 Eckardt, C. 166
 Eckensberger, Lutz H. 58
 Eckert, Anne 139, 140
 Eckhardt, C. 161
 Egert, Ernst 130-133
 Ehlers, Eberhard 137
 Eibelshäuser, Manfred 30
 Eickemeier, Susanne 26
 Eimer, Gerhard 80
 Eisen, Roland 24, 26
 Eisenhardt, Peter 129
 Eisenhauer, Ursula 74
 Elsas, Ralf 26, 28, 30
 Elsner, Gine 158, 165, 171
 Eize, Thomas 124, 125, 128
 Elzenheimer, Regine 99
 Emmerich, K.-H. 166
 Emrich, Eike 61, 193
 Encke, Albrecht 161-163, 172, 177, 178, 181
 Endres, K.-H. 166
 Endris-Lüttmann, Sibylle 82
 Engel, Andreas 114, 170, 193
 Engel, Eberhard 123, 125, 126
 Engel, Gisela 100, 102
 Engel, K. 164, 166
 Engel, Nicole 143, 146, 153
 Engelhardt, Martin 161, 164, 185
 Engels, Joachim 130-133
 Englert, Fred 91
 Englert, Uwe 99
 Ensgraber, Mignon 147
 Entian, Karl-D. 137, 141, 146, 148-151
 Enzensberger, Wolfgang 187
 Erdal, Marcel 88, 89
 Erdheim, Mario 44
 Erfurt, Jürgen 104, 105, 107-111, 192
 Erichson, Christa 49
 Esser, Josef 4, 34, 37, 38
 Essler, Wilhelm K. 71, 72
 Estelmann, Frank 104
 Ewald, Werner 161
 Ewert, Ralf 26, 28, 30, 32
 Exner, Klaus 165, 182
 Fabian, Waldemar 163, 182
 Fabricius, Dirk 17, 22
 Fabry, Laszlo 132
 Fach, W.-A. 165
 Fahrenholz, Falk 137
 Fahrholz, Bernd 20
 Failing, Wolf-Eckart 66
 Falk, Stephan 172, 181
 Falkenbach, Albrecht 177
 Falletta, Martina 80
 Faßbinder, W. 163
 Faßler, Manfred 87, 88
 Fassbinder, Winfried 182
 Fassing, Werner 26, 193
 Faust-Siehl, Gabriele 49
 Fauth, Markus 143, 146, 149, 155, 156
 Federlin, Wilhelm-Ludwig 64, 65
 Feest, Christian F. 194
 Feierabend, Jürgen 146, 148, 152, 153
 Feige, Andreas 66
 Feil, Peter 83
 Feldhändler, Daniel 105, 106
 Feldmann, Günter 53
 Fellbaum, Christian 162
 Fenske, D. 166
 Fensterer, M. 166
 Ferebee, J. Brooks 121, 146
 Ferel, Martin 66
 Fester, Albrecht 131, 132
 Fetscher, Iring 72
 Feußner, K. 165
 Feußner, Martin 153
 Fey, Peter 187
 Fichte, Reinhard 61
 Fidora, Alexander 71, 194
 Fiedler, Eric 80
 Filippou, Eurydice 190
 Finger, Peter 16
 Fink, Bernd 125
 Fink, Hans-Joachim 125
 Fink, Lothar 130, 131
 Finke, Ulrich 182
 Fischer, A. 166
 Fischer, Jochen 83, 85, 86
 Fischlin, Roger 119
 Fisk, James 101, 103, 192
 Fitz, H. R. 166
 Fleige, R. 166
 Fleißner, Günther 141, 148
 Fleming, I. 160, 161, 167
 Förster, H.-L. 165
 Förster, Harald 170, 183
 Forbriger, Thomas 115
 Forst, Rainer 72, 192
 Forstmann, Wilfried 73, 75
 Frank, Gerold 32
 Frank, S. 161, 162, 168, 174
 Franke, Astrid 101-103, 192
 Franke, Wolfgang 112
 Frankenberg, Günter 13, 14, 16, 18
 Frankenberg, H. 166
 Franz, K. 163
 Franzmann, Andreas 44, 194
 Freidhof, Gerd 91
 Freise, Rainer 20
 Frenzel, Gabriele 49, 50
 Frese, Michael 57
 Frey, Winfried 4, 95-97
 Frey-Weiker, U. 166
 Freyh, Antje 76
 Frick, Ulrich 62
 Fricke, Annette 59
 Fried, Johannes 72, 73, 75, 194
 Fries, U. 161
 Frings, Irene 77
 Frisius, Thomas 114
 Fritze, Jürgen 188
 Fritzenwanker, L. 165
 Frölich, Lutz 164, 165, 187, 188
 Frommelt, Bernd 50
 Frühschütz, Jürgen 98

Fuchs, Gotthard 69
 Fuchs, Jürgen 180
 Fuchs, Stefan 143, 146,
 148, 154, 155
 Fuchs-Jolie, Stephan 95,
 96, 104
 Fülgraff, Georges 174
 Fürbeth, Frank 96
 Fuß, Eric 94

 Gärtner, Christel 44
 Gätje, Regine 163, 184
 Gaife, Jochen 76
 Gall, Lothar 4, 73, 75, 76,
 194
 Gall, Volker 161, 164,
 169, 185
 Gandler, Stefan 37, 191
 Gardenghi, Monica 190,
 191
 Gareis, Iris 76
 Garscha, Karsten 4, 104,
 105, 107, 108, 110
 Gast, Reinhard 112
 Gawantka, Wilfried 73
 Gebhardt, Günther 24,
 28
 Geck, Peter 160, 170
 Gedenk, Karen 24, 30
 Gehlken, Erlend 78
 Gehrke, Ralf 91
 Geider, Thomas 94
 Geiger, H. 162, 163
 Geiger, Hansjörg 20, 23
 Geiger, Helmut 177
 Geiger, Jochen 121
 Geiger, K. 163, 186
 Geiger, Klaus-Dieter 3
 Geiger, Katharina 172
 Geißlinger, Gerd 164,
 174
 Gelardi, Giovanni 23
 Gelhard, Andreas 95
 Gemmer, G. 166
 Genth, K. 163, 165
 Gentsch 56
 Georgi, Dieter 65
 Georgii, Hans-Walter 115
 Georgii, Sebastian 135
 Gerber, Olga 92
 Gerhard, Ute 34, 37, 38
 Gerhardt, Ernst 3
 Gerken, Anne 96

 Gerner, Wendelgard 64
 Gessenich-Barthel, Karl-
 Heinz 46
 Gessmann, Christine 114
 Gholami, Abbas-Ali 130-
 133
 Gialmo, Cristina 108
 Giere, Jaqueline 49
 Giere, Wolfgang 163,
 164, 175
 Giesen, Heinrich 58
 Gille, Jens 169
 Gilles, Peter 13, 18, 20
 Girth, E. 165
 Gischler, Eberhard 112
 Gjuric, Mislav 161, 164
 Glaab, Liana 108
 Glaßner, Bernhard 81, 83
 Glatzer, Wolfgang 34,
 38, 191
 Gleitz, Johannes 139
 Glinnemann, Jürgen 113
 Glück 56
 Glückert, Stefan 125
 Gnatzy, Werner 143,
 146, 149
 Göbel, Kerstin 58
 Göbel, Michael 130-134
 Gögelein, Heinz 55, 170
 Göhring, Rainer 175
 Göppel, Rolf 50, 52, 53
 Görg, Christoph 34
 Görlach, A. 161
 Görlich, Bernhard 42
 Görnitz, Thomas 124,
 129
 Goertz, Ralf 55
 Götz, Jürgen 16, 20
 Gold, Andreas 57, 58
 Goldinger, Alfred 139
 Gompf, Gundi 101, 102
 Gonsar Tulku, Tenzin 72
 Gonsior, E. 162
 Gorecki, Joachim 74
 Gorenstein, Mark 125
 Gottowik, Volker 76
 Gräb-Schmidt, Elisabeth
 66
 Gräser, Marcus 75, 192
 Graichen, H. 164
 Gramann, Karola 99
 Grandjean, Michael 188
 Grathwohl, Manfred 119,
 122

 Grebner, Gundula 75,
 194
 Greiner, Walter 123-126
 Greß, Franz 39, 40, 192
 Greverus, Ina-Maria 87,
 88
 Grewendorf, Günther 94,
 96, 97
 Grey, M. 151
 Grigereit, Antje 62
 Grimm, Christoph 141
 Gröben, Bernd 60
 Grönefeld, Gerhard 162,
 177
 Groeneveld, Karl-Ontjes
 124, 128
 Gronenborn, Dettlef 74
 Groner, B. 160
 Groote, Hans F. de 120,
 121
 Gross, Christoph 126
 Groß, Daniel 26
 Groß, Werner 160, 170
 Groß-Albenhausen,
 Kirsten 74
 Großmann, Dietrich 176
 Grossmann, Steffen 119
 Grossner, G. 166
 Grün, Klaus-Jürgen 71
 Grüne, Lars 119
 Grünwald, F. 162, 163,
 175
 Grützmacher, Peter 165,
 179
 Grupe, Gerd 80
 Gruschka, Andreas 50
 Gstöttner, Wolfgang 161,
 162, 164, 186
 Güdelhöfer, Bettina 79
 Güldütuna, Sükretin 177
 Gumbel, Hermann 161,
 164, 186
 Günther, Klaus 14, 16-
 18, 22
 Günther, Ulrich 136, 137
 Gundlach, H. 166
 Guth, Wilfried 3
 Guthmann, Jens 85, 86

 Haak, T.-J. 162, 176,
 178
 Haase, Jürgen 180
 Habermas, Jürgen 4

- Hach-Wunderle, Viola 162, 163, 165, 179
Hackethal, Andreas 24
Hänel, Heinz 143, 146
Hänssig, Andreas 45, 190
Häuber, B. 166
Hagedorn, Manfred 166, 180
Hagerup, Torben 141
Hagner, Christiane 52
Hainer, Karl 120, 121
Hainz, Josef 69, 71
Haller, Dieter 87
Hamacher, Werner 94, 95, 97, 100
Hamann, Andrea 143, 146, 149, 156
Hamm, Rainer 17, 22
Hammer, Rudolf 139
Hammerl, Johanna 150
Hammerstein, Notker 194
Hanisch, Ernst 182
Hanke, Peter R. 166, 181, 182
Hansen, Gunnar 53
Hansen, Olaf 100, 101, 103, 192
Hansmann, Martin-Leo 161, 163, 168, 172, 177, 178, 181
Harder, S. 162, 164
Harlander, Jens 120, 121
Harney, Klaus 49
Hartig, Johannes 56
Hartmann, Andreas 163, 178
Hartmann, F. 165
Hartmann, R. 161
Hashmi, Stephen 133
Hasse, Jürgen 111, 116, 117, 193
Hassemer, Winfried 18, 22
Hastenplug, Marlene 99
Hauf, Petra 55, 56
Haug, Hartmut 125, 126
Hauk, Helmut 168
Haupt, E. 161
Hauser, Richard 4
Hauser, Ingeborg 177
Hausmann, L. 165
Hayer, Horst D. 104-106
Hegenbarth, R. 175
Hegger, Rainer 134
Hegmann, Michael 125
Heidemann, Detlef 167-169
Heider, Frank 45
Heider, W. 161
Heil, Joachim 126
Heim, Robert 59
Heimbrock, Hans-Günter 66
Hein, Dieter 75
Heinrich, Martin 49, 50
Heipertz, Wolfgang 185
Heipertz-Hengst, Christine 185
Heise, Michael 125
Helfrich-Bernal, Linda 40, 192
Heller, Klaus 161-163, 181
Heller, Rosemarie 2
Hellinger, Marlis 38, 102, 103
Hellmann, Gunther 39, 40, 42
Hellstern, Alfred 165, 179
Hellwig, Petra 129
Helm, E. B. 163, 176
Hemmling, Gerlinde 59, 62
Hempelmann, Ralf 78
Hener, Uwe 135
Henke-Bockschatz, Gerhard 76
Henne, Thomas 14
Hennemann, K.-H. 165
Henning, Joachim 73, 74
Henschler, R. 174
Hensen, Karl 130
Herbert, Fritz 114, 115
Herding, Klaus 79
Hergeht, W. 165
Hermann, H.-J. 175
Hermes, Georg 13, 16, 18, 20
Herrlich, Jutta 164, 188
Herrmann, Anita 37
Herrmann, Wolfgang 94, 96-98
Hertel, A. 162, 163, 175
Herzfeldt, Claus-Dieter 139
Heßler, Claus 83
Heßler, T. 166
Hess, Sabine 87
Hesse, Christiane 3
Hesse, Hermann-Günter 58
Hesse, Jan-Otmar 75
Heuberger, Rachel 93
Heuer, Renate 97
Heuser, August 70
Heyl, Christoph 100
Hildt, Ch. 165
Hils, Jochen 42, 192
Hinz, Ralf 42
Hirsch, Joachim 34, 37, 38, 193
Hirsch, Michael 40
Hodapp, Volker 55-57
Höfer, Dieter 96
Höfer, Heidi 111, 113, 114
Höhne, U. 166
Hölzel, D. 166
Hoelzer, D. 163, 172
Hönmann, Wolfgang 189
Hövelmann, Raimund 189
Hoffmann, G. 166
Hoffmann, Gerd 60
Hoffmann, Hilmar 3
Hoffmann, R. 165
Hofius, Karl 119
Hofmann, Christiane 52, 53
Hofmann, Gerhard 45
Hofmann, Ingo 127
Hofstetter, Roland 162-164, 178, 180
Hog-Angeloni, Cynthia 120, 121
Hohberger, Helmut 99
Hohenberger, Annette 96
Hohmann, Harald 20
Hohnloser, Stefan 162, 163, 176, 177
Hollich, Franz 30
Holtemüller, K.-H. 165
Holzamer, Frank 50
Holzwarth, Hedy 90
Hondrich, Karl Otto 34, 38
Honneth, Axel 71, 72
Hopf, Hans-Bernd 183, 184
Hopf, Rüdiger 176, 179

Hoppe, D. 165
 Hoppe, H. 96
 Horlebein, Manfred 24, 32
 Hottenrott, Ernst-C. 165, 182
 Hovy, Louis 164, 185
 Hoyer, Jürgen 56
 Hüßner, Hansmartin 112
 Humpert, Winfried 58
 Huppert, P. 166
 Hurd, Robert 101, 103, 192
 Huth, Fritz-Reinhold 64
 Huwiler, A. 161, 162, 168, 174

 Iben, Gerd 53
 Ihring, Peter 104, 107
 Inowlocki, Lena 44
 Irwahn, Gesa 2
 Isermer, F.-E. 165
 Isermann, Heinz 30

 Jackson, Ian 23, 191
 Jacobi, V. 162, 163, 175, 178
 Jacobs, Kurt 50, 52, 53
 Jacobson, Alen 83
 Jäckel, Blanka 24
 Jaeschke, Wolfgang 3, 114, 193
 Jagow, Gebhard von 170, 171
 Jahn, Matthias 17, 22
 Jakubassa-Amundsen, Doris 128
 Jansen, Axel 103, 192
 Janssen, G. 164
 Janzen, R. 164
 Jatho, M. 143, 146
 Jelitto, Rainer 125, 126
 Joachim-Meyers, Ulrike 45
 Jochum, Christian 132
 Johannson, Klaus 120
 Jonas, Dietger 164, 165, 181
 Jordan, Jochen 161, 187
 Jork, Klaus 161, 163, 186, 188
 Jormitz, Sieglinde 50
 Jüling-Pohlitz, L. 162
 Jung, Anita 173
 Jung, Michael 167, 168, 176-178
 Jung-Hoffmann, C. 163
 Jung-Kaiser, Ute 81
 Junge, Andreas 115
 Jungmann, Eckart 177, 179
 Jungrathmayr, Herrmann 4
 Juretschke, Hans-Paul 137
 Just-Nübling, G. 165

 Kaas, Klaus P. 30
 Kade, Jochen 53
 Kades, Tharwat 64
 Kähler, Cordula 79
 Kaenel, Hans-Markus von 72-74
 Kahl, Günter 146, 147
 Kahsnitz, Dietmar 45, 46, 193
 Kaiser, Ingo 61
 Kalis, Arie Joop 73, 74, 154
 Kállai, Ibolya 55
 Kallert, Heide 53, 54
 Kaltwasser, Joachim 162, 163, 165, 176
 Kaminski, Winfred 49
 Kammer, Stephan 95
 Karafyllis, Nicole 46
 Karas, Michael 137, 138
 Kargl, Walter 16-18, 22
 Kaspar, Franz 70
 Kasper, W. 165
 Kassler, Petra 93
 Kassner, Karsten 193
 Kaszkin, M. 161, 162, 168, 174
 Kath, Marion 3
 Katzenbach, Dieter 52, 53
 Kauert, Gerold 138, 165, 188
 Kauffeldt, Leo 54
 Kauffmann, Lars 119
 Kaufmann, Manfred 163, 184
 Kaufmann, Roland 161, 164, 165, 180
 Kaya, Nebi 23
 Keazor, Henry 79, 80
 Kecks, Ronald 79
 Kegel, Wilhelm 125, 126
 Keiner, Edwin 48, 49
 Keller, Ulrich 100, 102
 Kellner, Hansfried 34, 38, 39
 Kemmesies, Uwe 54
 Kemp, Rainer 141
 Kempen, Otto Ernst 17
 Kemperdick, Stephan 79
 Kenedi, Peter 179
 Kern, Ursula 76
 Kerr, James 102, 103, 192
 Kerschbaumer, Fridun 164, 185
 Kersting, Götz 120, 121
 Kessler, Hans 68-70
 Kessler, Kirn 186
 Kessler, Paul 162, 183
 Kessler, Rainer 49
 Kettner, Matthias 59
 Keval, Susanna 38, 59
 Khan, M. 176
 Kiefer, J. 164
 Kienzle, Ulrike 80
 Kimpel, Dieter 97, 98
 King, David 129
 King, Vera 44
 Kipfmüller, Karl-H. 181
 Kirchmaier, C. M. 162
 Kirchner, Mark 88, 89
 Kitschke, H.-J. 164
 Klauck, Sabine 188
 Klauer, Bernd 141
 Kleemann, Axel 133
 Klein, Cornelius 161, 167, 168
 Klein, Gerhard 183, 184
 Klein, Horst 127, 128
 Klein, Horst G. 104, 105, 107-111
 Klein, Sabine 73, 114
 Kleinmann, Martin 57
 Kleinod, Michael 124
 Kleinschmidt, Andreas 161, 186
 Kleinschmidt, Georg 111, 112
 Klems, Wolfgang 46
 Klepzig, H. 165
 Klima, Andreas 186

- Klimmek, O. 151
 Klingebiel, Thomas 161, 163, 164, 180
 Klingenberg, Horst 127
 Klingenheben, Thomas 162, 167, 168
 Klinke, Rainer 160, 161, 167, 170
 Klinsing, Ulrich 188
 Klöckner, Klaus 97
 Kloeden, Peter E. 120, 121
 Kloft, Mathias 69
 Kloppenburg, W. 166
 Klosson, R. J. 162, 165
 Kluge, Eva-Maria 88
 Klump, Rainer 24, 26, 32
 Knecht, Rainald 164, 169, 185
 Knödler-Bunte, Doris 54
 Knörzer, Michael 32
 Knopf, Monika 55-57
 Kober, G. 161
 Koch, Frank 164, 186
 Koch, Wolfram 134
 Kock, Hermann 83
 Köck, Matthias 131-133
 Köhn, Eckhardt 99
 König, Christa 94
 König, Rainer 164, 172, 173
 König, Wolfgang 24, 28, 30
 Koeniger, Nikolaus 146, 149, 154, 155
 Königsberg, Matthew 90
 Kössl, Manfred 143, 146, 149, 151, 152, 155
 Kötter, P. 150, 151
 Kohnen, Th. 161, 164
 Kokkotidis, Klaus Georg 72, 74
 Kolbesen, Bernd 131, 132
 Koller, Klaus-Peter 150
 Kollias, A. 166
 Konold, P. 163
 Kontos, Maria 44
 Kopietz, Peter 123, 125, 126
 Korf, Horst-Werner 158, 160, 166, 170, 189
 Korn, Agnes 90, 91
 Korneck, Friederike 124, 129
 Kosel, Sven 90
 Kossbiel, Hugo 26, 30, 32
 Kotozhekova, Zinaida 88
 Kowalczyk, Gotthard 112
 Koydl, Peter 164, 185
 Krahnert, Jan-Pieter 26
 Kramb, P. 166
 Kramer, Mario 79
 Kramer, Martin 177
 Kramer, Nicole 84, 87
 Kramer, Werner 136
 Kramer, Wolfgang 161, 181
 Krapfl, Eckart 163, 184
 Kratzsch, Siegbert 52
 Krautz, Hans-Wolfgang 64-66
 Krebs, Wolfgang 80
 Kreck, Ch. 165
 Krehl, Christoph 18, 22
 Kreide, Regina 40, 42
 Krell, Gert 34, 39, 40, 42, 192
 Krenzer, Richard 48, 49
 Kreß, Corina 119, 122
 Kreuter, Jörg 130, 137-140
 Kreutz, Gunter 81, 82
 Kreuz, Angela 74
 Kreuz, W. 164
 Kreuzer, Thomas 66
 Kreyling, Hartmut 128
 Krieger, Udo 141
 Kriegstein, Matthias von 66
 Kriener, S. 162, 172
 Krippner, H. 176
 Krischer, Rolf 60, 193
 Kröger, Achim 137, 141, 146, 148, 150, 151
 Krömker, Detlef 141, 143
 Krömmelbein, Silvia 46
 Krohn, Helga 38
 Kronenberger, Hartmut 161, 176, 178, 179
 Krueck, Oliver 40
 Krüger, Friedrich 61
 Krug, Michael 138
 Krummheuer, Götz 122
 Kubach, Wolf 73
 Kubbig, Bernd W. 40, 42, 192
 Kübler, Friedrich 22
 Kühn, Rolf 56
 Kühnel, Walter 101, 192
 Küppers, Almut 100, 101
 Küster, P. 166
 Kugler, Chr. 165
 Kuhl, Herbert 163, 178, 184
 Kühn, Christine 34, 38, 42
 Kuhn, Peter 94
 Kullmer, Thomas 161, 165, 179
 Kummert, Elisabeth 92
 Kuner, R. P. 166
 Kuni, Verena 84, 87
 Kunst, Michael 74
 Kunz, Wolfgang 141
 Kupper, R. 165
 Kurt, Christine 24
 Kurth, Andreas 164, 185
 Kurth, Dan 129
 Kurth, J. 167
 Kurth, Reinhard 173, 174
 Kuße, Holger 91, 92
 Kusterer, Klaus 178
 Kutschka, Sabine 89
 Kuyt, Annelies 93
 Lacroix, Arild 127, 128
 Läufer, Andreas 112
 Lahaye, Yann 114
 Lahusen, Götz 78
 Laier, Michael 161, 166, 167, 171, 172
 Lambrecht, E. 162
 Lambrecht, Günter 137-140
 Landgraf, Helmut 177
 Lanfermann, Heinrich 162, 175
 Lang, Michael 123, 126
 Lange, Claudia 40
 Länge, Harald 61
 Langenbeck, Ulrich 162, 164, 172, 173, 177
 Langer, Gudrun 91, 92
 Langfeldt, Hans-Peter 57, 58
 Larbig, Torsten 69

Laso Prieto, Asunción
190, 191

Latasch, Leo 183

Laube, Bodo 143, 146,
151

Lauer, Hans-Christoph
167-169

Lauerbach, Gerda 102,
103, 192

Laufer, Peter 52, 122

Laurenze, Ulrike 54

Lauterbach, Wolf 56, 57

Laux, Helmut 26, 28, 32

Lay, Jens 85

Leclerque, Gregor 26

Leger, Rudolf 93, 94

Leheta, Fouad 187

Lehmann, Hans-Thies
99, 100

Leichthammer, Kerstin
37, 193

Leimbach, Rüdiger 77

Lein, Edgar 79

Lejeune, Martin 83

Lembcke, Bernhard 176-
178

Lembke, Uwe 173

Lemcke, B. 177

LeMong, Chung 90

Lentes, Lucia 6

Lentz, Carola 76

Lenz, Lutz 77

Lenz, P. B. 166

Lenz, Thomas 162, 165,
176-178

Leonhard, Th. 164

Leonhard, Thomas 185

Leopold, G. 164

Leppin, Hartmut 73, 74

Lerner, Hans Wolfram
131

Leube, S. 166

Leuninger, Helen 94-96,
98

Leuschner, Ulrich 162,
163, 165, 172, 176,
177, 181

Levin, Tobe 101, 192

Lewinsky, Hans H. 129

Leyk, D. 178

Li, Ping 89

Licharz, Werner 64

Lieb, E. 166

Liebehenschel, Jens 143

Liebert, Hilmar 165, 182

Lilienfeld-Toal, H. v. 165

Linde, Gesche 65, 66

Linden, David 158, 171,
189

Lindenberg, Franz 183

Lindenlaub, Dieter 75

Lindhoff-Last, E. 178

Lindner, Burkhardt 95,
97, 99, 100

Lingelbach, Karl-
Christoph 50

Link, Thomas 129, 137

Linz, W. 161, 162

Lischke, Volker 162, 163,
183

Lißmann, Hans-Joachim
50, 54

Lisop, Ingrid 32, 54

Lissner, Reinhard 161,
164, 174, 175

Lochow-Drüke, Christine
93

Löhr, Frank 82

Loeken, Hiltrud 52

Lörcher, Ulrich 175, 176

Lörz, Marco 186

Loew, Dieter 161, 162,
164, 174

Löw-Friedrich, Iris 177,
179

Loewenheim, Ulrich 20

Loewenich, Völker v.
161, 163, 164

Löwer, Johannes 173

Lohbeck, Wilhelm 3

Lohmiller, Reinhard 84

Loibl, Sibylle 161, 163

Lorenz, Denise 106, 107

Lorenz, Matthias 163,
168

Lorenzer, Stefan 95

Lotz, Hans-Joachim 105

Lotz, Stefanie 100

Lowack, Manfred 87

Luckhardt, Horst 120

Lüdde, Hans-Jürgen
125, 126

Lüderssen, Klaus 17, 18,
22

Ludwig, Albrecht 139,
162, 173

Ludwig, Bernd 136, 137

Ludwig, G.-R. 164, 166

Ludwig, Heiner 70

Ludwig, O. 165

Lüning, Jens 73, 74, 194

Lüpke, Dieter von 37

Lüpke, Hans von 52

Lüthje, Boy 38

Lütz, F.-C. 165

Luginbühl, Thierry 74

Lutz, Fritz-Ulrich 165,
188

Lutz-Bachmann, Matthias
4, 71, 72, 194

Lux, Thomas 171, 172,
189

Lynen, Ulrich 124, 125,
128

Mack, Martin 176

Mack, W. 166

Mack, Wolfgang 55, 57

Mackenbach, Werner
110

Mäntele, Werner 129,
160, 166, 167, 169

Magen, Ursula 78

Magrinya i Rull, Frances
110

Mahrenholz, Ernst G. 22

Mai, Ernst 83

Mall, Gerhard 161-163,
166, 172

Malzacher, Peter 125

Mandel, Ursula 78

Maniatis, Efstathios 77

Mans, Dieter 34, 44, 45

Maraun, Heide-K. 59, 60,
62

Markus, Bernd 163, 180

Maronna, Ute 164, 166,
185

Marquart, Gabriele 115

Marschalek, Rolf 137-
140

Martienssen, Werner 126

Martin, B. 147, 149, 150

Martin, H. 162, 172

Martin, Hans 179

Martini, Erlend 112

Martini, Joachim 196

Martus, Peter 113

Maruhn, Joachim 124-
126

Maruhn, Jürgen 22

- Marzi, I. 161-163
Marzloff, Irene 73, 111, 112, 118
Maschwitz, Ulrich 149, 154
Mathes, Heinz 24, 30
Matt, Holger 14, 17, 22
Maul, F. D. 175
Maurer, Konrad 164, 187
Maurer, Raimond 26, 32
Maury, A. 166
Maus, Ingeborg 39, 40, 42, 45
May, Angelika 161, 169, 185
May, Anja 48
May, Michael 48
Mayer, Dieter 139
Mazurowicz, Ulrich 81, 82
McCann, Bill 100, 103
McClennan, Marta 79
Mebs, Dietrich 165, 188
Meder, Thomas 79
Mees, Hans-Kurt 20
Mehr, Darius 38
Meier, Richard 49
Meißner, Antje 94
Meissl, Hilmar 151
Melcher, K. 149, 151
Melchner, Harald v. 177
Mellwig, Winfried 24, 28
Menges, Elke 94
Mentzer, Alf 100
Menzel, D. 165
Menzel-Tettenborn, Hallveig 83, 84
Merkelbach, Valentin 98
Merker, Barbara 71, 72, 171, 189
Merkle, W. 166
Mertin, Ray-Güde 110
Meseth, Wolfgang 49
Mesquita-Sternal, Maria de F. 109, 110
Messinger, Maren 137, 138
Mester, Rudolf 123, 124, 127, 141
Metz, P. 166
Metzler, Wolfgang 119-122
Meyenburg, Bernd 52, 188
Meyer, Hans 22
Meyer, Jan-Waalke 78
Meyer, Jörg D. 128
Meyer, Stefan 32
Meyer-Breiting, Erhard 164, 186
Meyer-Fraatz, Andrea 91, 92
Michalski, Sergiusz 79
Michel, Hartmut 136, 137
Michel, Ralph-Th. 164, 185
Miertschischk, Thomas 65
Migge, Bettina 102, 103
Miller, Gabriel 16, 23
Millikan, Ruth Garrett 194
Minckwitz, Gunter von 161, 163, 184
Mingot, Karl 38
Mitrou, Paris S. 161, 163
Mitrovic, Veselin 164, 174
Mittenzwei, Ingrid 94, 95, 97, 98
Mitter, Wolfgang 48
Mittwede, Martin 64, 65
Mockwitz, J. 165
Modrow, Bernd 79
Moeller, Michael L. 158, 160, 171
Moench, Christoph 18, 22
Mohler, Ernst 126
Mohr, Thea 64
Moldenhauer, Klaus-M. 118
Molek, Herward 112
Mongelli, Francesco 26
Moog, Petra 148, 152, 153
Moosbrugger, Helfried 55-57
Mootz, R. 165
Morgenstern, Matthias 93
Moritz, A. 161-163
Morot, Alain 105-107
Mortier, J. 185
Mosandl, Armin 130, 135, 136
Moser, Vera 52, 53
Mpedi, George L. 16, 20
Mratschek, Sigrid 74, 77
Mucke, Maria 83
Mühleisen, Susanne 102
Müller, Alexander 61
Müller, Christoph 116, 117
Müller, Gerhard 115
Müller, Gerriet 24, 30
Müller, Hans 56
Müller, Harald 40
Müller, Heribert 73, 75
Müller, Hubert 166
Müller, Jost 96
Müller, Jürgen 75
Müller, Karl H. 120, 121
Müller, Manfred 53, 54
Müller, Marcus 151
Müller, Norbert 61
Müller, Olaf 105
Müller, T. 165
Müller, Walter E. 130, 137-139, 140
Müller-Commichau, Wolfgang 54
Müller-Esterl, Werner 160, 171
Müller-Geib, Werner 70
Müller-Haude, Peter 116
Müller-Holtz, Maria 100, 103
Müller-Lichtenheld, Heinz 50
Müller-Nehler, Udo 123
Müller-Tuckfeld, Jens Christian 18, 22
Müllner, Klaus 102, 106
Müllner, Stefan 138
Mülsch, Alexander 160, 161, 167, 170
Münch, Christian 107, 108
Münzinger, Wolfgang 50
Muhlack, Ulrich 73, 75, 194
Murach, Michael 17, 22
Mylius, Klaus 91
Nachev, U. 166
Nagel, Alfred 155
Nagel, Stephan 64
Nait-Zerrad, Kamal 94
Nandorf, Katja 101

Naucke, Wolfgang 17, 22
 Naumann, Dietrich 95
 Naumann, Thilo-Maria
 38
 Nautz, Dieter 24, 26, 32
 Nawrath, Stefan 153
 Nebel, Markus 143
 Necker, Gerold 93
 Nehring, K. 165
 Nentwig, Georg-Hubertus
 167-169
 Nessel, Sabine 99
 Neu, Till 83-86
 Neubauer, Dagmar 3
 Neubauer, Werner 4
 Neubrand, Christof-
 Matthias 38
 Neumann, Angela 3
 Neumann, Katharina
 148, 152, 154
 Neumann, Ulfrid 13, 16,
 18
 Neumann-Braun, Klaus
 42, 44
 Neumeister, Christoff 77
 Neumer, Marion 116-118
 Neves, Marcelo 42, 44,
 45
 Nevskaya, Irina 89
 Nichols, Evelyn 103, 190
 Nickel, Rainer 13
 Nickel-Waninger, Hartmut
 28
 Nickelsen, Thomas 163,
 176, 178
 Niederberger, Andreas
 71, 194
 Niekant, Renate 38
 Nienhaus, A. 165
 Nier, H. 165
 Niesen, Peter 40
 Niess, C. 188
 Nittel, Dieter 53, 54
 Nolde, Elisabeth 189
 Nonnenmacher, Frank
 42, 45
 Nonnenmacher, Rolf 30
 Nord, Ilona 66
 Nordhofen, Susanne 96,
 97
 Nothofer, Bernd 90
 Nover, Lutz 137, 141,
 146-150, 155, 156, 189
 Nowak, Adolf 80
 Nürnberger, Frank 158,
 160, 166, 170
 O'Sullivan, Emer 98
 Oberle, Regine 70, 71
 Oberweis, Andreas 28,
 30
 Ochsendorf, Falk 161,
 165, 169, 180
 Ochsenschläger, Peter
 143
 Ockenfels, Peter 26
 Oelschläger, F. 158, 166
 Oelschläger, Helmut
 160, 167, 170
 Oetzmann, F. 166
 Oevermann, Ulrich 42,
 44, 72, 75, 194
 Ogorek, Regina 13, 22
 Ohrloff, Christian 164,
 186
 Ohse, Dietrich 24
 Opfermann, Susanne 38,
 101, 103, 192
 Oremek, Gerhard M.
 162, 178
 Oschmann, Wolfgang
 112
 Osiewacz, Heinz D. 143,
 146, 148-151, 156
 Ossa, Leonor 65
 Ossner, Jakob 94, 96-98
 Osswald, P. M. 166
 Osterloh, Lerke 20
 Otte, Klaus 66
 Ottermann, U. 166
 Otto, Angelika 114
 Overbeck, Annegret 52,
 53
 Overbeck, Gerd 164, 187
 Paolucci, Vittorio 163,
 164, 169, 181
 Papadopoulou-Killius,
 Rosemarie 42, 44
 Papatthanassiou, Vassilia
 61
 Parmenova, Tatjana 92
 Pamham, Michael 139
 Pasch, R. 166
 Patzke, Barbara 131
 Paul, Wolf 16, 18
 Paulus, Erich 113
 Pauly, Johann Christian
 23, 24
 Peichl, Leo 149, 151,
 152
 Peper, Jan 52
 Perels, Christoph 97
 Peter, Jürgen 44
 Peter-Bolaender, Martina
 38
 Petermann, C. 165
 Peters, Jutta 175
 Peters, S. 164
 Peterson, Bo 99
 Petrasch, Peter 169
 Petschick, Rainer 111,
 112
 Petzke, Elizabeth 190
 Peukert, Helge 26
 Peyer, Bernd 101, 192
 Pfeilschifter, J. M. 161,
 162, 168, 174
 Pfenninger, Markus 152
 Pflug, Burkhard 164, 187
 Pibernik, Richard 30
 Pieper, Irene 96, 98
 Pitsch, Werner 61
 Pläßmann, Wolfgang
 146, 149, 151, 152,
 155
 Plate, Karl Heinz 161,
 162, 172
 Plumpe, Werner 73, 75,
 194
 Pohl, Manfred 28
 Pohmann, W. 165
 Pollmanns, Marion 50
 Poloczek, Jürgen 143
 Poos, Heinrich 80
 Portz, Gerd-A. 32
 Poschmann, G. 165
 Poustka, Fritz 164, 187,
 188
 Pozimski, Jürgen 123
 Preiser, Gert 172
 Preiser, Siegfried 58
 Preiss, Rüdiger 60, 61
 Preusche, G. 165
 Preyer, Gerhard 34, 38
 Primavesi, Patrick 100
 Prinzinger, Roland 146,
 149, 150, 155
 Prisner, Thomas 130,
 134

- Prittwitz, Cornelius 14,
17, 22
- Probst, Michael 182
- Probst, Raimund 3
- Probst, S. 183
- Prohl, Robert 60
- Prokop, Dieter 34
- Propst, Michael 181
- Proske, Matthias 48, 49
- Protsch von Zieten,
Reiner 143, 146, 147,
150
- Püttmann, Wilhelm 113,
114, 193
- Puhle, Hans-Jürgen 40,
42, 192
- Purkarthofer, Richard 64
- Putzke, Michael 59
- Quack, Meinhard 189
- Quetz, Jürgen 101, 102
- Quinkert, Gerhard 134
- Quiring, Klaus 162, 174
- Raabe, Andreas 187
- Rabenau, Holger 162,
173
- Rabenau, Holger F. 139
- Rachner, Christian 49
- Radeke, H. 161, 168,
174
- Radović, Miodrag 92
- Radtke 118
- Raack, Wulf 78
- Rähler, Nina 153
- Raedsch, R. 165
- Raetzke, Peter 168
- Rahn, Rainer 169
- Raitz, Walter 95, 96, 98
- Rakowitz, Nadja 38
- Rami, Abdelhaq 158,
160, 166, 167, 170
- Ramm, U. 162, 175
- Rang, Brita 3, 38, 103,
192
- Rangoonwala, Ramzan
139
- Raske, Michael 70
- Rathgeb, Kerstin 54
- Ratjen, Karl Gustav 3
- Ratka-Krüger, Petra 168,
169
- Ratzinger, Ulrich 127
- Rau-Horn, T. 166
- Rauch, Friedrich 124,
125, 128
- Raupach, Arndt 28
- Rauterberg, Marcus 49
- Raven, Wim 88
- Raykowski, Harald 102
- Rebentisch, Dieter 75
- Reck, R. 166
- Reetz, K.-P. 165
- Regehly, Thomas 96
- Rehbinder, Eckard 14,
17, 20
- Rehm, Dieter 131-134
- Reichert, Klaus 102
- Reichert-Haßin, Marianne
119, 120
- Reifart, Nicolaus 179
- Reiländer, Helmut 137
- Reinbothe, Roswitha 190
- Reinhardt, Joachim 125
- Reininger, Herbert 127,
143
- Reisch, Linda 38
- Reiß, Siegbert 55
- Remsperger, Hermann
26
- Rendtel, Ulrich 24, 30,
32
- Rendtorff, Barbara 49
- Resch, Christine 38
- Rettwitz-Volk, W. 185
- Reuschling, Gisela 96-98
- Reuter, Gerson 72, 194
- Rhodus, Uli 60
- Ribas, Rosa 109
- Richard, Birgit 84-86
- Richtberg, W. 165
- Richter, Thomas 78
- Ridil, Christian 80, 195,
196
- Ried, Walter 3, 129, 130,
135, 193
- Ries, Johannes 111,
116-118, 193
- Rigobello, Lucilla 190
- Rillinger, N. 166
- Rimpau, Laetitia 95, 104
- Rinast, E. 166
- Rinck, Stefanie 53
- Rink, T. 166
- Rischke, Dirk 125, 126
- Ritsert, Jürgen 44, 45
- Ritter, Franz 123, 124,
126
- Ritter, Ralf-Peter 91
- Rittmeister, M. 164
- Rodenstein, Marianne
34, 38, 39
- Rodrian-Pfennig, Margit
39, 40, 42
- Röhl, D. 165
- Rölllich-Faber, Ursula
101
- Roelofs, Annemarie 83
- Römhild, Regina 87, 88
- Rösch, W. 163, 165
- Roessler, Jochen 111,
112
- Röttgers, Arndt 84
- Röttges, Heinz 72
- Rogge, Helmut 177
- Roguski, Piotr 92
- Rohde, Ernst-R. 169
- Rohde-Dachser, Christa
59
- Rohowski, Gabriele 95
- Rohrer, Hermann 149,
151, 152, 189
- Rohrmann, Sonja 55
- Rolf-Engel, Gabriele 26
- Rommelfanger, Heinrich
24, 30, 32
- Ropohl, Günter 45, 46
- Rosak, Christoph 178,
179
- Rose, Matthias 146, 151
- Rose, S. 164, 169
- Rosebrock, Cornelia 96,
97
- Rosen, Rüdiger von 28
- Roskos, Hartmut 123,
126
- Roßberg, Dietrich 169
- Roth, Ralf 75
- Roth, Willi Kurt 174
- Rothenberger, Helga 32
- Rothley, Dietrich 138
- Rothmann, Michael 75
- Rottleuthner-Lutter,
Margret 45
- Roychoudhury, Uma 64
- Ruckelshausen, Dagmar
185
- Rudolph, Clarissa 38

- Rückert, Joachim 13, 16, 18, 22
- Rüdel, Günter 50
- Rüpke, Giselher 22
- Rüterjans, Heinz 130, 136, 137
- Rütten, Raimund 4, 104, 105, 107, 108
- Ruland, Franz 18, 20
- Rumpf, Lorenz 77
- Runge, Jürgen 116-118, 193
- Runne, U. 180
- Ruppert, Wolfgang 147
- Ruschenbusch, Eberhard 73, 74
- Russ, Michael 186
- Russ, Thomas 169
- Rutkowski, Konrad 46
- Rymon-Lipinski, Gert W. von 135
- Rzepka, Dorothea 17, 22
- Saalmann, Kerstin 112
- Saalow, Ulf 46, 193
- Sabel, Joachim 94, 96
- Sachs, Michael 158, 163, 171, 181
- Sacksofsky, Ute 16, 18, 20, 38, 193
- Sänger, Wolfgang 101
- Salger, Hanns-Christian 20
- Saltuari, Petra 85, 87
- Saltzer, Walter 129
- Samson, Birgit 72, 194
- Sandmann, Gerhard 141, 148, 152, 153
- Sandner, Uwe 82
- Sandoval, Andres 128
- Sandow, J. 161, 162
- Sarris, Viktor 55-57
- Sassen, Hubert 169
- Sattler, Michael 133
- Sauerbaum, Evelyn 98
- Sauter, Sven 52, 53
- Saxer, Marion 80
- Saynovits, Ilse 111
- Scagliarini, Sandra 107, 108
- Scale, Detlef 185
- Schaaf, L. 163
- Schaarschmidt, Alfred 124
- Schacht, Michael 84, 85, 87
- Schächinger, V. 178, 180
- Schäfer, Dieter 173
- Schäfer, G. 165
- Schäfer, Klaus D. 3
- Schäfer, Reinhild 38
- Schäfer, Wolfgang 82
- Schägger, Hermann 160, 170
- Schätz, O. 165
- Schaffner-Bielich, Jürgen 123
- Schalnus, Rainer 161, 164, 186, 189
- Schamp, Eike W. 32, 111, 116, 117, 193
- Schaper, B. 94
- Scharf, Klaus-Dieter 146, 149, 150, 155, 156
- Scharl, Anton 163, 164, 184, 185
- Scharrer, Inge 162, 163, 165, 176, 178
- Schaumann, W. 166
- Scheer, Brigitte 72
- Schefold, Bertram 4, 194
- Scheible, Hartmut 97, 98
- Scheid, Claudia 44, 59
- Scheiermann, N. 165
- Scheler, P. 166
- Schempp, Alwin 127, 128
- Scherb, Johanna 79
- Scherer, Joachim 22
- Schermelleh-Engel, Karin 56
- Schestag, Thomas 95, 97
- Scheuermann, Ernst 177, 178
- Scheven, Christiane von 3
- Schickhoff, Irmgard 111, 116
- Schiemann, Anja 17, 22
- Schillen, Thomas 170
- Schiller-Scotland, Christiane 129, 169
- Schilling, Heinz 87, 88
- Schindler, Franz 91, 92
- Schlächter, R. 166
- Schlag, Christian 26, 28, 30, 32, 121
- Schlegel, S. 166
- Schleicher, Regina 104
- Schleip, Alfred 135
- Schlenter, W. 166
- Schlesinger, Sigrid 66
- Schleucher, Elke 150, 155
- Schleyer, Ruprecht 112, 193
- Schlicht, Hermann-Josef 50
- Schlitz, J. 165
- Schlömerkemper, Jörg 48, 50
- Schlößer, R. 185
- Schlosser, Horst Dieter 94-96
- Schlote, Wolfgang 50
- Schlottner, Michael 76, 194
- Schlüpmann, Heide 38, 99, 100, 192
- Schlüter, Margarete 92, 93
- Schmeck, Klaus 52, 187, 188
- Schmeling, Harro 115
- Schmetz, Johannes 114
- Schmid, Alfons 45, 46
- Schmid, Susanne 100-102
- Schmidt, Alfred 71, 72
- Schmidt, Friedrich W. 71, 72
- Schmidt, H. 162, 163, 175
- Schmidt, Hans 183
- Schmidt, Hartmut 136
- Schmidt, Helga 175
- Schmidt, K. 176
- Schmidt, Karl-Heinz 155
- Schmidt, Kurt W. 171, 189
- Schmidt, Marlene 17, 20, 23
- Schmidt, Matthias 143, 146, 153
- Schmidt, Peter 64, 79, 80
- Schmidt, Reinhard 24, 131, 134
- Schmidt, Rudolf 128

- Schmidt, Thomas M. 68
 Schmidt, Ulrich 114,
 115, 193
 Schmidt-Böcking, Horst
 123-125, 128
 Schmidt-Knatz, Franz 3
 Schmidt-Matthiesen, A.
 161, 163
 Schmidt-Matthiesen, H.
 161
 Schmidt-Schauß,
 Manfred 141, 143
 Schmidtbleicher, Dietmar
 60, 61
 Schmidts, Hans-Ludwig
 166, 172
 Schmieder, Felicitas 73,
 75
 Schminck, Andreas 78
 Schmitt, Erich 186
 Schmitt, H. 161, 165
 Schmitt-Weigand, John
 89, 90
 Schmitz-Rixen, Thomas
 178, 181, 186
 Schmötzer, Gabriele 52,
 188
 Schnaudigel, Otto-Ernst
 161, 163, 164, 186
 Schneider, A.-W. 165
 Schneider, Carsten 78
 Schneider, Gerhard 104,
 105, 107
 Schneider, Monika 3
 Schneider, W. 163, 164,
 167, 168
 Schneider, Werner 66
 Schneider, Wolfgang 179
 Schnepel, Burkhard 73,
 76
 Schnettger, Matthias 75
 Schnitger, Georg 141
 Schnitzer, Ralf 196
 Schnorr, Claus-Peter 4,
 120, 121, 143
 Schnurbein, Siegmar von
 75
 Schöfer, Helmut 165,
 169, 180
 Schölkens, B.A. 161
 Schöller, Otmar 125
 Schönbein, Martina 90
 Schöneberger, Arno 179
 Schönfeld, Wolfgang 54
 Schönmehl, Mike 83
 Schönwiese, Christian-D.
 73, 114, 115, 193
 Schöttle, H. 163, 166
 Scholten, Thomas 118
 Scholtz, Christopher 66
 Scholz, Gerold 49
 Scholz, Joachim 112
 Scholz, Martin 173, 181
 Schomburg-Scherff,
 Sylvia 76
 Schopf, Peter 167-169
 Schopf, Wolfgang 96
 Schopohl, B. 162, 175
 Schopper, Erwin 124
 Schork, Matthias 119
 Schorn-Schütte, Luise
 44, 72, 73, 75, 194
 Schott, Cornelius 147,
 150
 Schrader, Heide 105,
 106
 Schräder, Rainer 179,
 180
 Schrägger, H. 160
 Schramm, Stefan 125
 Schreiber, Christof 122
 Schreiber, Henning 93
 Schreiber, Udo 60
 Schreijäck, Thomas 68;
 70, 71
 Schrenk, Friedemann
 149, 154
 Schreurs, Anna 79, 80
 Schrey, Joachim 30
 Schrod, L. 164, 166
 Schroeder, Rolf 112
 Schroeder, Wolfgang 37
 Schroeder-Hohenwarth,
 Hanns Christian 3
 Schröder, H.-M. 165
 Schröpfer, Lothar 111,
 113
 Schroth, H.-J. 166, 175
 Schubert, Bruno H. 3
 Schubert, Dieter 128,
 129, 160, 166
 Schubert, Ralph 135,
 165, 169, 173
 Schubert, Wolfgang 133
 Schubert-Zsilavec,
 Manfred 130, 137,
 138, 140
 Schuch, Dieter 125
 Schußler, Roland 48
 Schütz, H. 164
 Schütz, Otfried 84, 86
 Schüürmann, J. 166
 Schüz, Ch. 166
 Schuhmann, R. 164
 Schuischel, H. 166
 Schuides, Horst 181
 Schulte, Christoph 83
 Schulte, Katharina 153
 Schulz, Andreas 73, 75
 Schulz, Heiko 65
 Schulz, Wolfgang 179
 Schulze, Fritz 90
 Schulze-Bünthe, Matthias
 190
 Schumann, J. 166
 Schumm, Wilhelm 34,
 37, 38, 193
 Schumm-Draeger, Petra-
 Maria 167, 168, 176-
 178
 Schwabe, D. 164
 Schwanenberg, Erno 55,
 56, 59
 Schwartz, Yossef 64, 65,
 93
 Schwarz, Dominik J. 125
 Schwarz, Wolfgang 120,
 128, 129
 Schweicher, Reinhard 54
 Schweizer, Karl 56
 Schwenk, Klaus 152
 Schymik, Franz 111
 Seebauer, W. 185
 Seeberger, Jürgen 52
 Seeck, Gustav Adolf 77
 Segieth, Christofer 60
 Seibert, Thomas-Michael
 16, 18
 Seibert, Winfried 38
 Seidel-Leimbach,
 Gabriele 77
 Seidl, Christian 162, 174
 Seidler, A. 165
 Seifert, Hans 178
 Seifert, Volker 164, 172,
 186, 187
 Seifried, Erhard 174
 Seitz, Dieter 95, 96
 Sellheim, Rudolf 88
 Senger, Peter 128
 Seyfarth, Ernst-August
 143, 146, 149, 151,
 152, 155, 189

Shah, Pramod 163, 177
 Siebert, Christoph 82
 Siebert, Helmut 168
 Siebzehnrübl, Ernst 163, 185
 Siede, H. W. 162
 Siefert, Helmut 158, 161, 162, 171, 172, 189
 Siegel, Tilla 34, 37-39, 193
 Siegfried, Klaudius 56, 57
 Siemsen, Fritz 123, 124, 129, 147
 Sieveking, Malte 143
 Sievert, Adelheid 83-87
 Sievert, Horst 178, 179
 Sigusch, Volkmar 158, 171
 Simbürger, Brigitte 96
 Simitis, Spiros 22
 Simon, J. 151
 Simon, Manfred 190
 Simon, Rainald 89
 Simon, Thomas 14
 Singer, Francine 106
 Singer, Wolf 194
 Sireteanu, Ruxandra 55-57, 170
 Sirks, A. Boudewijn 13, 18, 20, 22
 Sitzler, Matthias 163, 186
 Sixl, Hans 123
 Skiera, Bernd 30
 Smolders, Johannes 161, 170
 Söderblom, Kerstin 66
 Söllner, Oliver 176
 Soiné, Michael 17, 22
 Solbach, C. 163
 Sold, M. 166
 Solem, E. 162
 Solmecke, Gert 101, 102
 Solouki, Bahman 131, 132
 Solov'yov, Andrey V. 125
 Sommer, Volker 194
 Soppa, Jörg 148-151
 Souvignier, Elmar 57
 Soyez, Sergia 84, 87
 Spahn, Paul B. 24, 26
 Spangenberg, Norbert 59
 Spannhake, K. 165
 Sparr, Günter 126
 Spendel, Christoph 83
 Spenger, P. 166
 Spengler, Andreas 119
 Sperka, Markus 57, 58
 Spies, Barbara 96
 Spörhase-Eichmann, Ulrike 147
 Spohr, Reimar 124, 127
 Stachel, Thomas 114
 Stadler, Chr. 187
 Staff, Ilse 4
 Stahlhofen, Tanja 190
 Standke, R. 162, 175
 Stangier, Ulrich 56, 57
 Starck, E. 175
 Stark, E. 166
 Stark, Holger 137, 138
 Starker, Michael 164, 185
 Starzinski-Powitz, Anna 146, 147, 149, 150, 189
 Staszewski, S. 178
 Steetskamp, Jisk 65
 Stefanicki, Elisabeth 59, 60, 62
 Stegbauer, Christian 45
 Stegmann, Tilbert D. 104, 105, 107-111
 Stehle, Jörg 158, 160, 166, 167, 170
 Stehnuhl, J. 166
 Stein, H.-J. 178
 Stein, Holger 26
 Stein, Jürgen 64, 65
 Stein, Jürgen 162, 165, 177, 178
 Stein, Norbert 117, 118, 193
 Stein, T. 151
 Stein, Wolfgang 164, 185
 Steinberg, Holger-Kai 114
 Steinberg, Rudolf 3
 Steinborn, A. 184
 Steinecke, Hilke 148, 154
 Steiner, Viktor 26
 Steinert, Brigitte 48
 Steinhilber, Dieter 130, 137, 138, 140
 Steininger, Fritz 112
 Steinkamp, G. 161
 Steinmetz, Helmuth 164, 172, 186
 Steinsträßer, Axel 175, 176
 Stelter, Wolf-J. 166, 182
 Stendebach, Franz Josef 69
 Stenger, Hans-Ulrich 73
 Stenzinger, Werner 177, 179
 Stern, Susan 101, 103
 Steuding, Jörn 120
 Steuer, Armin 183
 Stiebing, Kurt 128
 Stieneker, Frank 139
 Stock, Gerhard 130, 134
 Stock, Reinhard 4, 124, 125, 128
 Stöcker, Horst 3, 123-126
 Stöhlker, Thomas 128
 Stolleis, Michael 4, 22, 194
 Stoodt, Hans Christoph 64
 Storch, Anne 93, 94
 Storm, H. 166
 Strasser-Köhler, Ute 57
 Straub, Simone 52
 Strebhardt, Klaus 184
 Streit, Bruno 149, 152
 Striebel, H. Walter 166, 183
 Ströbele, Herbert 124, 125, 128
 Strohm, Wolf 176
 Stroock, Alan M. 3
 Stroth, Joachim 128
 Strube, Gerhard 194
 Stümpel, Isabel 88
 Stürzebecher, Ekkehard 161, 164, 185
 Stützle, Norbert 123, 124
 Stutzinger, Dagmar 78
 Sucky, Eric 30
 Süllwold, Erika 97
 Süllwold, Fritz 57
 Süßmann, Johannes 44, 72, 75, 194
 Sutter, Hansjörg 48
 Swinne, Axel 65
 Symon, J. 166

- Täumer, R. 161
Tamm, J. 166
Tampé, Robert 136
Tandaschwili, Manana 91
Tatur, Melanie 40, 42
Taube, Gerd 98
Teschke, R. 165
Tetzlaff, Ronald 124, 127, 141
Teubner, Gunther 14, 16, 18
Tews, D. 162, 163
Thalhammer, A. 162, 175
Tharakan, Jacob 69
Tharun, Elke 111, 116, 193
Thau-Pätz, Christa 53
Thiel, Rolf 45, 46, 193
Thiele, Andreas 55
Thiele, Michael 66
Thiele, Ulrich 40
Thiemeyer, Heinrich 118
Tholen, Toni 95
Thomalske, Günther 186
Thomas, Lothar 179
Thomasberger, Andreas 95, 97
Tiemann, Rainer 44, 45
Tillmann, Alexander 117
Tischbein, Sabine 70, 71
Tischbirek, K. 165
Tischner, Klaus 172
Titz, Alexander 84, 86, 87
Tizian, C. 166
Tobias, Wolfgang 119
Tönnies, Stefan 138
Tonn, T. 174
Toumi, Lotfi 88
Toussaint, S. 166
Trautmann, Wolfgang 128
Treichel, Eckhardt 75
Trinklein, Jürgen 116
Trömel, Martin 129, 130, 132, 193
Troje, Hans Erich 16, 18
Trommer, Gerhard 141, 147, 193
Trotereau, Marjolaine 105, 106
Trumpold, Ulrich 16, 20
Tsomis, Georgios 77
Tuengerthal, S. 175
Türkay, Michael 154
Tunn, U. W. 164, 166
Tusk, I. 185
Twardella, Johannes 44
Ujvari, F. 165
Unglaube, Henning 49
Untermann, D. 166
Unverdorben, Martin 161, 178
Usadel, Klaus-H. 163, 176, 178
Valesky, A. 166
Valbracht, C. 161
Varwig, Freyr Roland 98
Vering, Albrecht 163, 164, 185
Vetter, Gert 188
Vettermann, Jörg 162, 183
Villwock, Jörg 97
Vlachojannis, J. G. 165
Voelcker, Georg 160, 171
Völler, Rudolf 139
Vogel, F. 165
Vogel, Hans-Gert 16, 20
Vogel, Klaus 113
Vogel, Matthias 72
Vogl, T. 162, 163, 175
Vogt, Barbara 83-87
Vogt, Lutz 60
Volk, Dieter 122
Volk, M. 164
Volk, Michael 114
Volk, Stephan 163, 164, 187, 188
Volknandt, Walter 146, 149, 151, 152
Volks, S. 165
Voll, Renate 188
Vormbusch, Uwe 37, 38, 193
Vornhagen, Rolf 139, 162, 173
Voß, Gabriele 85-87
Voss, Ulla 55, 56
Voßen, Rainer 93, 94
Wachten, Johannes 93
Wachtveitl, Josef 134
Wagner, Matthias 130-132
Wagner, Roland H. 181, 182
Wagner, Sabine 97
Wagner, Thomas O.F. 161, 163
Wagner, Wolfgang 42
Wahl, A. 163
Wahl, Betty 99
Wahl, R.A. 178
Wahrenburg, Mark 26
Wakolbinger, Anton 120, 121
Wald, M. 166
Waldschmidt, Klaus 141, 143
Walter, Gertrud 128
Walther, F. 161
Wandt, Manfred 20
Wannemacher, Reinhold 126
Warnk, Holger 90
Weber, Alexander 169, 186
Weber, Axel 26
Weber, Bernard 162, 173
Weber, Bernhard 165, 188
Weber, Christa 85, 86
Weber, Françoise 24, 32
Weber, Peter 57
Weber, T. 165
Weber, Thomas 91, 92
Wehrmann, Till 165, 180
Weichert, W. 162
Weick, Edgar 54
Weidmann, Joachim 119-121
Weigand, H. 166
Weil, Marion 143, 146
Weiland, Claus 151
Weilmünster, Stefan 83
Weinel, Elke 161, 164, 188
Weiner, R. 163, 166
Weis-Wruck, Gertrude 54
Weise, Wolf-D. 100-102
Weiß, Gerd 79
Weiss, Manfred 4, 14, 16, 17, 20, 23, 24

- Weiß, R. 165
 Weitzel, Holger 147
 Wells, W. 160
 Welt, R. 164
 Weltner, Konstanze 118, 193
 Welz, Gisela 87, 88
 Wendling, P. M. 166
 Wendt, Thomas 177, 178, 185, 188
 Wensch, H. J. 178
 Werner, Albrecht 173, 174
 Werner, Eckhard 178
 Werner, Hansjörg 189
 Wernicke, K. 163, 164, 166
 Wersich, Rüdiger 101, 192
 Werthmann, Katja 76
 Werz, Oliver 137
 Westphal, Klaus 162, 183
 Westphal, Kristin 49
 Wetjen, G. H. 166
 Wettengl, Kurt 79
 Wetterling, Tilman 161, 164, 165, 187, 188
 Wetzel, Walter 129, 130, 193
 Weyer, Geerd 57
 Weyreter, Martina 190
 Wicht, Helmut 158, 160, 166, 170, 189
 Wiedenhofer, Siegfried 68-70
 Wiedenmann, Marianne 50
 Wieg, Ch. 166
 Wiegand, Herbert 84, 87
 Wieland, Jürgen 117
 Wieland, Volker 24, 26, 32
 Wiemer, G. 162
 Wieners, Tanja 54
 Wiestler, M. 166
 Wietholtz, H. 165
 Wiethölter, Rudolf 16, 18
 Wiethölter, Waltraud 94, 97, 98
 Wigand, R. 162, 165, 178
 Wildberger, Julia 74, 77
 Wilde, Volker 112
 Wildgrube, J. 176
 Willems, Michael 138
 Wilshusen, Ricard 110
 Wilske, Almut 105
 Wiltschko, Roswitha 146, 149, 154, 155
 Wiltschko, Wolfgang 149, 152, 154, 155
 Winckler, Jürgen 158, 160, 166, 167, 170
 Winckler, Thomas 138
 Windaus, Eberhard 59
 Winderling, Annette 58
 Windolf, Joachim 163, 180
 Wingert, Lutz 72
 Winkelmann, Bernhard R. 163, 177, 178
 Winkelmann, Otto 172
 Winter, Christian 4
 Winter, Gerhard 147
 Winter, Josef 113
 Winter, Klaus-Peter 111, 113
 Wippermann, Dorothea 89
 Wirth, Klaus 61
 Wirth, Uwe 95
 Wirth, W. 166
 Wirthwein, Heike 96, 97
 Wischermann, Ulla 38
 Wissing, H. 162, 183
 Wittig, Rüdiger 148, 152-154
 Wittmann, Valentin 131-133
 Wittstadt, Klaus 69
 Wodarz, Hans-Walter 91
 Wölte, Sonja 42
 Wönne, R. 164
 Wolbert, Klaus 79
 Wolbring, Barbara 194
 Wolf, Bernd 126
 Wolf, Dietrich 4, 127, 128
 Wolf, Klaus 111, 116, 117
 Wolf, Manfred 13, 14, 16, 20
 Wolfart, Jürgen 120, 122
 Wolff, Harry 84, 87
 Wolfslast, Gisela 171, 189
 Wolfzettel, Friedrich 104, 107
 Wollbrink, W. 165
 Woodcock, Barry G. 162, 164, 174
 Woodland, Alan 113, 114
 Wotschke, Detlef 141, 143
 Wotzka, Hans-Peter 74, 194
 Wriedt, Markus 65
 Wucherpfennig, Claudia 117
 Wübbena, Thorsten 79
 Wüst, Matthias 135, 136
 Wunderlich, I. 165
 Wuthenow, Ralph-Rainer 97
 Wyrobnik, Irit 48
 Wyss, Ulrich 94-96
 Wystup, Uwe 120, 121
 Yamaguchi, Hideki 89, 90
 Zahlten, Rainer 162, 177, 179
 Zaidan, Amir 64
 Zamboglou, N. 166
 Zander, Hartwig 54
 Zanella, Friedhelm 162, 163, 172, 175, 178, 186, 187
 Zapf, Dieter 57
 Zarembo, Jutta 84
 Zegelman, Max 182
 Zehelein, Eva-S. 101, 192
 Zehentreiter, Ferdinand 44, 75
 Zehnder, Ernst-Jürgen 131
 Zeiher, Andreas 163, 176-178, 180
 Zeitouni, M. 166
 Zeitvogel, A. 147, 150
 Zekoll, Joachim 14, 20, 191
 Zenga-Hirsch, Giselle 32
 Zenz, Gisela 54
 Zereini, Fathi 114
 Zernack, Julia 99

Zeuzem, Stefan 162,
165, 176-178
Zicari, Roberto 141, 143
Zichner, L. 164, 185
Zieger, G. 166
Ziegesar, Sylvie von 6
Ziegler, Albert 58
Ziegler, Alfred 125
Zielke, Wolfgang 24
Ziemann, Ulf 161, 186
Zimbrich, Ulrike 77
Zimmer, Andreas 139,
140

Zimmermann, Herbert
146, 149, 151, 152,
156, 189
Zimmermann, Michael
183, 187
Zimmermann, Thomas
94-96, 98
Zipfel, Brigitte 91
Zippel, H. H. 166
Zitelmann, Maud 54
Zittel, Claus 44, 72, 194
Zizka, Georg 148, 153,
154

Zober, Steffen 119
Zoedler, T. 166
Zscherp, Christian 129
Zubcov, Alina 161, 164,
186
Zuber, Frank 99
Zündorf, Ilse 138
Zuleeg, Manfred 14, 18,
20, 22
Zwiep, Irene 93
Zwiorek, Sigrid 129



Wie jede Firma haben wir ein Produkt,
unseres ist Wissen.

Starten Sie Ihre Karriere bei Ernst & Young
karriere@ernst-young.de • www.ernst-young.de

Assurance & Advisory • Tax • Corporate Finance

 **ERNST & YOUNG**
VON DER IDEE BIS ZUM ERFOLG.

Perspektive Zukunft – mit Ihnen



- Sie haben Ihr Hochschulstudium erfolgreich abgeschlossen und suchen jetzt für Ihre Karriere den richtigen Partner. ● Die Frankfurter Sparkasse ist das richtige Unternehmen für Ihre erfolgreiche Zukunft. ● Wir bieten Ihnen bei uns optimale Chancen für den Direkteinstieg. ● Für ein erstes Gespräch rufen Sie uns einfach an: (0 69) 26 41-29 12. ● Mehr über uns finden Sie auch im Internet unter www.fraspa1822.de