

Frankfurt - LS

JOHANN WOLFGANG GOETHE - UNIVERSITÄT

FRANKFURT AM MAIN



Standort

Stg. Ffm.

Dieses Verzeichnis
gilt hinsichtlich des Personenteils
auch für das WS 1987/88,
für das nur ein Vorlesungsverzeichnis erscheint

V

10/2

1987

20.02.87

Stadt- u. Univ.-Bibl.
Frankfurt/Main

VORLESUNGS-
UND PERSONENVERZEICHNIS
FÜR DAS SOMMERSEMESTER
1987

ZEITTADEL

Sommersemester 1987:

Beginn des Sommersemesters 1987	1. April 1987
Vorlesungsbeginn	6. April 1987
Vorlesungsschluß	4. Juli 1987
Ende des Sommersemesters 1987	30. Sept. 1987

Rückmeldung: 10. Jan. bis 1. März 1987

Belegfrist: 4. Mai bis 15. Mai 1987

Aufnahme als Gasthörer: 1. bis 30. April 1987

Exmatrikulation zum Ende des Semesters: bis 31. Okt. 1987

Wintersemester 1987/88:

Beginn des Wintersemesters 1987/88	1. Okt. 1987
Vorlesungsbeginn	12. Okt. 1987
Vorlesungsfrei (Weihnachten)	21. Dez. 1987 bis 2. Jan. 1988
Vorlesungsschluß	13. Febr. 1988
Ende des Wintersemesters 1987/88	31. März 1988

Rückmeldung: 10. Juni bis 1. Sept. 1987

Belegfrist: 9. bis 20. Nov. 1987

Aufnahme als Gasthörer: 1. bis 30. Okt. 1987

Exmatrikulation zum Ende des Semesters: bis 30. April 1988

Die Einschreibung (Immatrikulation) setzt eine fristgerechte Bewerbung voraus. Bewerbungsfrist für ein Sommersemester bis 15. Jan. und für ein Wintersemester bis 15. Juli. Die Bewerbung muß spätestens zu diesem Zeitpunkt der zuständigen Stelle vorliegen.

Zuständige Stelle für **deutsche** Bewerber:

ZVS

Postfach 8000

4600 Dortmund

oder

Studentensekretariat

der Johann Wolfgang Goethe-Universität

Postfach 1119 32

6000 Frankfurt am Main 11

Die Zuständigkeit ergibt sich aus dem gewählten Studiengang bzw. aus dem Ausbildungsstand des Bewerbers.

Es empfiehlt sich, bezüglich der zuständigen Stelle im hiesigen Studentensekretariat (Tel. 0 69/7 98-32 91-32 96) rechtzeitig Erkundigungen einzuholen.

Für **ausländische** Studienbewerber:

Akademische Auslandsstelle

der Johann Wolfgang Goethe-Universität

Postfach 1119 32

6000 Frankfurt am Main 11

Vorlesungsfreie Tage im SS 1987:

17. April	Karfreitag
18. April	Ostersamstag
20. April	Ostermontag
1. Mai	Tag der Arbeit
28. Mai	Christi Himmelfahrt
6. Juni	Pfingstsamstag
8. Juni	Pfingstmontag
9. Juni	Wäldchestag
17. Juni	Tag der deutschen Einheit
18. Juni	Fronleichnam

JOHANN WOLFGANG GOETHE - UNIVERSITÄT

FRANKFURT AM MAIN

Senckenberganlage 31

Postanschrift:

Johann Wolfgang Goethe-Universität
Postfach 111932
6000 Frankfurt am Main 11

Telefon:

Kerngebiet: (069) 7981	bei Durchwahl: 798 + Nebenstelle
Klinikum: (069) 63011	bei Durchwahl: 6301 + Nebenstelle
Niederursel: (069) 58000	bei Durchwahl: 5800 + Nebenstelle

Telex:

Universität: 413932 unif d
Stadt- und Universitätsbibliothek: 414024 stub d

Konten der Universitätskasse:

Landeszentralbank Girokonto 5 0001508, Bankleitzahl 500 000 00
Postgirokonto Frankfurt a. M. Nr. 2357-602, Bankleitzahl 500 100 60
Stadtsparkasse Frankfurt a. M. Nr. 28 605, Bankleitzahl 500 501 02

VORLESUNGSVERZEICHNIS
FÜR DAS SOMMERSEMESTER

1987

V 110/2

Herausgeber: Präsident der Johann Wolfgang Goethe-Universität Frankfurt

Redaktion: Hilde Schmidt, Tel. 798-2234

Druck: Druckerei Hugo Haßmüller, Frankfurt am Main

Redaktionsschluß: 1. 12. 1986

Verlag und Vertrieb: Univ.-Buchhandlung Blazek & Bergmann, Goethestr. 1, 6000 Frankfurt a. M.

Alle Rechte vorbehalten. Nachdruck, Vervielfältigung, fotomechanische Wiedergabe und Ablichtung, auch auszugsweise, sind nicht gestattet.

Stadt- u. Univ.-Bibl.
Frankfurt/Main

INHALTSVERZEICHNIS

Lehrveranstaltungen:

Fachbereich 1: Rechtswissenschaft	5
Fachbereich 2: Wirtschaftswissenschaften	13
Fachbereich 3: Gesellschaftswissenschaften	22
Fachbereich 4: Erziehungswissenschaften	30
Fachbereich 5: Psychologie	41
Fachbereich 6: Religionswissenschaften	46
Fachbereich 7: Philosophie	53
Fachbereich 8: Geschichtswissenschaften	55
Fachbereich 9: Klass. Philologie und Kunstwissenschaften	59
Fachbereich 10: Neuere Philologien	71
Fachbereich 11: Ost- u. außereurop. Sprach- u. Kulturwissenschaften	89
Fachbereich 12: Mathematik	94
Fachbereich 13: Physik	98
Fachbereich 14: Chemie	105
Fachbereich 15: Biochemie, Pharmazie u. Lebensmittelchemie	112
Fachbereich 16: Biologie	116
Fachbereich 17: Geowissenschaften	122
Fachbereich 18: Geographie	128
Fachbereich 19: Humanmedizin	133
Fachbereich 20: Informatik	157
Fachbereich 21: Sportwissenschaften u. Arbeitslehre	159
Didakt. Zentrum	163
Zentrum für Nordamerikaforschung (ZENAF)	164
Veranstaltungen zum Umweltproblem	166
Veranstaltungen im Bereich Theater, Film u. Fernsehen	167
Veranstaltungen für Hörer aller Fachbereiche (z. B. Poetik)	169
Personenverzeichnis	173
Namensverzeichnis	270

Soweit von den Fachbereichen angegeben ist, sind die Veranstaltungen durch folgende Symbole gekennzeichnet:

- Vb = Beginn der jeweiligen Veranstaltung
- V = Vorlesung
- S = Seminar
- P = Proseminar
- Ü = Übung
- K = Kurs
- PR = Praktikum
- AG = Arbeitsgemeinschaft
- E = Exkursion
- UK = Unterricht am Krankenbett
- KO = Kolloquium
- GS = Grundstudium
- HS = Hauptstudium

Darüber hinaus haben einige Fachbereiche weitere Abkürzungen verwendet, deren Erklärung beim betreffenden Fachbereich zu finden ist.

Die nachstehend aufgeführten Veranstaltungen finden statt, sofern die Mittelzuweisungen bzw. die Personalstellensituation dies erlaubt.

FACHBEREICH 1: RECHTSWISSENSCHAFT

Das Veranstaltungsangebot orientiert sich am Studienplan des Fachbereiches Rechtswissenschaft. Nähere Informationen über den Aufbau des Studiums der Rechtswissenschaft enthalten folgende Broschüren:

- „Studium der Rechtswissenschaft in Frankfurt“ (Studienplan mit Erläuterungen und allgemeinen Hinweisen), erhältlich im Dekanat;
- „Vorlesungskommentar zum SS 1987 (liegt ab Ende des WS vor);
- Empfehlungen der Betriebseinheiten zum Studium der Wahlfachgruppen (WFG), erhältlich in den Instituten.

Für Studienanfänger wird eine spezielle ganztägige Gruppenberatung vor Vorlesungsbeginn angeboten; Einzelheiten hierzu werden brieflich mitgeteilt.

Für Fragen u. bei Sorgen steht die Studienberatung des Fachbereiches für Studenten aller Semester zur Verfügung.

Sprechstunden: Mo Do 10-12 Raum 202/203 (Stockert, C. Wolff), Di 10-12 Raum 202 (U. Wagner) für Studienanfänger während des Semesters.

Gruppenberatung, besonders für Examensgruppen, ist nach telef. Vereinbarung möglich.

VERANSTALTUNGEN FÜR STUDIENANFÄNGER

- | | | |
|---------|---|---------------|
| 010016/ | Grundlagen des Rechts (sozialwiss., methodologisch, historisch - in Verb. mit einer Einführung in den jurist. Studiengang), (rechtswiss. u. fachübergreifende sozialwiss.-rechtswiss. Einführungsveranst. gem. § 9 Abs. 1 Ziff. 2b JAG) m. AG, Mo-Fr 10-12 (Dilcher Mo, Jäger Di, Schmidt Mi, Paul Do, Wiethölter Fr) (Vb 6.4.) (1. Sem.) | Gem.-Veranst. |
| 010029/ | KO Vertiefungsveranst. zu Nr. 010016, Mo-Fr 13-16 (Dilcher Mo, Jäger Di, Schmidt Mi, Paul Do, Wiethölter Fr) (Vb 6.4.) (1. Sem.) | Gem.-Veranst. |

RECHTSTHEORIE, RECHTSSOZIOLOGIE, RECHTSPHILOSOPHIE

- | | | |
|------------------|--|---------------|
| 010032/01097 | V+Ü Einführung in die Rechtsphilosophie u. -soziologie (Grundlagenveranst. gem. § 9 Abs. 1 Ziff. 2c JAG) m. Grundlagenschein, Di 10-12 (Vb 7.4.) (2. Sem.) | Paul |
| 010045/01157 | V+Ü Einführung in die Wissenschaftstheorie der Sozialwissenschaften (Grundlagenveranst. gem. § 9 Abs. 1 Ziff. 2c JAG) m. Grundlagenschein, Di 14-16, (Vb 7.4.), (2. Sem.) | Neumann |
| Seminare: | | |
| 010058/01097 | S Rechtssoziolog. Seminar, Do 16-18 (Vb 9.4.) (ab 2. Sem.) | Paul |
| 010061/ | S Rechtsvergleich - rechtssoziol. Seminar: Verfassung u. Gesellschaft in Brasilien, Di 18-20 (Vb 7.4.) (ab 2. Sem.); Paul u. R. Aquiar, Bélem-Pará | Gem.-Veranst. |
| 010074/ | S Hegels Rechtsphilosophie (Schwerpunkt: Moralität u. Sittlichkeit, insbes. bürgerl. Gesellschaft u. Staat), Do 17-19 (Vb 16.4.); E.A. Wolff u. Zaczyk | Gem.-Veranst. |

RECHTSGESCHICHTE

- | | | |
|--------------|---|-------------|
| 010087/01013 | V+Ü Rechtsgeschichte II (Gesellschaft, Staat u. Recht der Bürgerl. Epoche) m. Übungen (Grundlagenschein gem. § 9 Abs. 1 Ziff. 2c JAG), Di 12-13, Fr 10-12 (Vb 14.4.) (2. Sem.) | Diestelkamp |
|--------------|---|-------------|

010090/01013 V	Deutsche Rechtsgeschichte (WFG 1), Di Mi 9-11 (Vb 14.4.) (ab 6. Sem.)	Diestelkamp
010100/01066 V	Die amerikan. Verfassung von 1787 u. die europäische Verfassungsbewegung, Di 12-14 (Vb 7.4.) (ab 4. Sem.)	Dilcher
010113/01022 V	Entwicklung des röm. Rechts im Überblick (WFG 1), Do 10-12 (Vb 9.4.) (ab 2. Sem.)	Troje
010126/01022 V	Einführung in das röm. Privatrecht (WFG 1), Do 14-16 (Vb 9.4.) (ab 2. Sem.)	Troje
010139/01159 V	Histor. Entwicklung u. Vergleich ausgew. Privatrechtsinstitute, Mo 10-12 (Vb 6.4.) (ab 4. Sem.)	Ranieri
010142/01167 V	Entwicklung des Arbeits- u. Wirtschaftsrechts im 19. Jh., Mo 14-16 (Vb 6.4.) (ab 4. Sem.)	Benöhr
Seminare:		
010155/01167 S	Rechtshistor. Seminar, n.V. (ab 4. Sem.)	Benöhr
010168/01013 S	Rechtshistor. Seminar: Spätmittelalterl. Gerichtsbarkeit, Di 17-19 (Vb 14.4.) (ab 3. Sem.)	Diestelkamp
010171/	S Rechtshistor. Seminar: Germanische Rechtsgeschichte u. nationalsozialistische Ideologie, n. V. (ab 3. Sem.); Dilcher u. Schulze	Gem.-Veranst.
010184/01160 S	Das Familienrecht der Nachkriegszeit bis zum Inkrafttreten des Gleichberechtigungsgesetzes, n. V. (Vb 14.4.) (ab 5. Sem.)	Koch Simon
010197/01028 S	Romanistisches Seminar, Mo 20-22 (Vb 27.4.) (ab 6. Sem.)	
010207/01089 S	zur Geschichte des öffentl. Rechts, Mo 16-18 (Vb 6.4.) (ab 3. Sem.)	Stolleis
010210/01111 S	Theorie der Gesetzgebung auf den verschiedenen Stufen ihrer Entwicklung im Europa der Neuzeit, Mi 16-18 (Vb 8.4.) (ab 3. Sem.)	Wilhelm

PRIVATRECHT

010223/01167 V	Zivilrecht I (Person u. Rechtsgeschäft) Mo Mi 8-10 (Vb 6.4.) (2. Sem.)	Benöhr
010236/01028 V+Ü	Zivilrecht II (Vertrag) m. Übungen im Bürgerl. Recht f. Anf., (Studienbegleitende Leistungskontrollen gem. § 9 Abs. 1 Ziff. 4 Abs. 2 JAG), Mo 10-12, 14-16 (Vb 27.4.) (3. Sem.)	Simon
010249/01096 V+Ü	Zivilrecht III (Eigentum), m. Übungen im Bürgerl. Recht f. Fortg., Mo Mi 8-10 (Vb 6.4.) (4. Sem.)	Kübler
010252/01031 V+Ü	Zivilrecht IV (Ausgleichsmechanismen) m. Übungen im Bürgerl. Recht f. Fortg., Mo Mi 10-12 (Vb 6.4.) (5. Sem.)	Weyers
010265/01122 V+Ü	Zivilrecht V (Geld u. Kredit) m. Übungen im Bürgerl. Recht f. Fortg., Mo Fr 10-12 (Vb 6.4.) (6. Sem.)	Flessner
010278/01025 V+Ü	Zivilrecht VI (Familien- u. Erbrecht) m. Übungen im Bürgerl. Recht f. Fortg., Di 10-12, Do 12-13 (Vb 7.4.) (6. Sem.)	Ruhwedel Weiss
010281/01113 V	Kollektives Arbeitsrecht, Di Do 8-10 (Vb 9.4.) (4. Sem.)	
010294/01021 V	Unternehmens- u. Gesellschaftsrecht, Mo 10-12, 14-16 (Vb 13.4.) (4. Sem.)	Mertens
010304/01055 V	Zivilprozeßrecht u. Gerichtsverfassung, Do Fr 10-12 (Vb 9.4.) (5. Sem.)	Gilles Stein
010317/01176 V	Zwangsvollstreckung, Fr 14-16 (Vb 10.4.) (6. Sem.)	
010320/	K Klausurenkurs im Zivilrecht (im Wechsel mit dem Klausurenkurs im Öffentl. Recht), Di 16-18 (Bespr.), Mi 13-18 (Klausur) (Vb 8.4.) (7. Sem.)	Gem.-Veranst.
010333/01065 KO	Examinatorium im Zivilrecht, Mo Mi 10-12 (Vb 6.4.) (7. Sem.)	Rehbinder
010346/01048 K	Wiederholungs- u. Vertiefungskurs im Zivilprozeßrecht, Mo 16-18 (Vb 13.4.) (ab 6. Sem.)	Deubner Wiethölter
010359/01032 KO	Zivilrechtl. Koll., Fr 8-10 (Vb 10.4.) (7. Sem.)	

		Fb 1
010362/01160 KO	Familienrechtl. Koll. für Examenskand., Mo 14–16 (Vb 13.4.)	Koch
010375/01113 V	Analyse der Rechtsprechung im Arbeitsrecht (WFG 8), Mi 8–10 (Vb 15.4.) (ab 5. Sem.)	Weiss
010388/01122 V	Internat. Vertragsrecht (WFG 4), Do 16–18 (Vb 9.4.) (ab 5. Sem.)	Flessner
010391/01031 V	Privatversicherungsrecht, Mo Mi 12–13 (Vb 6.4.) (5. Sem.)	Weyers
010401/01055 KO	Verbraucherrecht, Do 8–10 (Vb 9.4.) (6. Sem.)	Gilles
010414/01057 V	Patent-, Erfinder-, Marken- u. Wettbewerbsrecht (Gewerbl. Rechtsschutz) (WFG 7) (auch f. Stud. d. Naturwiss. Fb), Mo 17–18 (Vb 6.4.) (ab 5. Sem.)	Windisch
010427/01127 V	Das Recht des unlauteren Wettbewerbs (WFG 7) (Vb 6.4.) (ab 5. Sem.)	Kohl
010430/01158 V	Steuerrecht der Handelsgesellschaften (WFG) (Vb 27.4.) (Ab 4. Sem.)	W. Müller
	Seminare:	
010443/01178 S	Familienrechtl. Seminar, Do 14–16 (Vb 9.4.) (ab 5. Sem.)	Eschweiler
010456/01068 S	Unterhaltsrechtl. Seminar, Mi 18–20 (Vb 22.4.) (ab 6. Sem.)	Finger
010469/01122 S	Internat. Privatrecht, Di 18–20 n. V. (ab 5. Sem.)	Flessner
010472/01055 S	Verrechtlichung der Vertragsanbahnung im Zivilrecht, Fr 14–16 (Vb 10.4.) (6. Sem.)	Gilles
010485/01172 S	Informatik u. Recht, insbes. Zivilrecht, Do 18–20 (Vb 9.4.) (ab 3. Sem.)	Herberger
010498/01127 S	Zivilrechtl. Seminar, Do 14–16 (Vb 9.4.) (ab 6. Sem.)	Kohl
010508/01019 S	Doktorandenseminar, n. V.	Loewenheim
010511/01065 S	für Gesellschaftsrecht, Mo 16–18 (Vb 6.4.) (ab 5. Sem.)	Rehbinder
010524/01025 S	Familien- u. Erbrecht, Di 14–16 (Vb 7.4.) (6. Sem.)	Ruhwedel
010537/01176 S	Rechtsvereinheitlichung im internat. Wirtschaftsrecht, Fr 16–18 (Vb 10.4.) (6. Sem.)	Stein
010540/01022 S	Familienrechtl. Seminar: Probleme des Unterhaltsrechts, Di 10–13 (Vb 7.4.) (ab 5. Sem.)	Troje
010553/01022 S	Einführung in systemische Interpretation von Familienstrukturen u. Familienkonflikten, Blockseminar 3.–5.7., ganztg. (Vb 3.7.) (5. Sem.)	Troje
010566/01113 S	Arbeitsrechtl. Seminar, Di 18–20 (Vb 14.4.)	Weiss
010579/01031 S	Zivilrechtl. Seminar, Mo 15–17 (Vb 6.4.) (5. Sem.)	Weyers
010582/01032 S	Zivilrecht, n. V.	Wiethölder
010595/01032 S	Unternehmensrecht, n. V.	Wiethölder
010605/ S	zum Bankrecht, Mo 18–20 (Vb 6.4.) (6. Sem.); Heinsius, Kübler u. Mertens	Gem.-Veranst.
010618/ S	Gewerbl. Rechtsschutz u. Urheberrecht, Mo 18–20 (Vb 6.4.) (5. Sem.); Loewenheim u. Windisch	Gem.-Veranst.
010621/ S	Entwicklungsfragen des Wirtschaftsrechts, n. V. (7. Sem.); Herber u. Mertens	Gem.-Veranst.

STRAFRECHT

010634/01157 V	Strafrecht I (Straftat u. Rechtsfolgen), Di 8–10, Do 10–12 (Vb 7.4.) (2. Sem.)	Neumann
010647/01083 V+Ü	Strafrecht II (Besond. Formen d. Kriminalität) m. Übungen f. Anf. (Studienbegleitende Leistungskontrolle gem. § 9 Abs. 1 Ziff. 4 Abs. 2 JAG), Di Mi 10–12, Do 14–16 (Vb 7.4.) (3. Sem.)	Hassemer
010650/01033 V	Strafrecht III (Grundzüge des Strafverfahrens), Do Fr 10–12 (Vb 9.4.) (4. Sem.)	Lüderssen
010663/01016 Ü	im Strafrecht f. Fortg., Do 14–16 (Vb 9.4.) (5. Sem.)	Geerds
010676/01064 V+Ü	Examinatorium im Strafrecht, Mo Do 14–16 (Vb 7.4.) (ab 6. Sem.)	E.A. Wolff
010689/01016 V	Kriminalrecht u. Wirtschaft (WFG 9), Di 10–12 (Vb 7.4.) (ab 5. Sem.)	Geerds

010692/01162	KO Strafprozessuales Koll. (Schwerpunkt: Hauptverhandlung u. Rechtsmittel) (WFG 9), Mi 14–16 (Vb 8.4.) (ab 5. Sem.)	Zaczyk
010702/01016	V Jugendkriminalität u. Jugendstrafrechtspflege (WFG 9), Di 14–16 (Vb 7.4.) (ab 5. Sem.)	Geerds
	Seminare:	
010715/01016	S f. Strafprozeßrecht u. Kriminalistik, Di 16–18, n. V.	Geerds
010728/01083	S Strafrechtstheoret. Seminar, Do 19–21 (Vb 9.4.) (ab 7. Sem.)	Hassemer
010731/01033	S Kriminalpolitik, Mi 18–20 (Vb 8.4.) (ab 5. Sem.)	Lüderssen
010744/	S Literatur u. Recht, Mi 18–20 (Vb 15.4.) (ab 5. Sem.); Brackert u. Lüderssen	Gem.-Veranst.
010757/01157	S Strafrechtstheoret. Seminar, Do 18–20 (Vb 9.4.)	Neumann
010760/01064	S Täterschaft u. Teilnahme, Mo 17–19 (Vb 14.4.) (ab 5. Sem.)	E.A. Wolff
ÖFFENTLICHES RECHT		
010773/01119	V Staats- u. Verwaltungsrecht I, Mo Mi 10–12 (Vb 6.4.) (2. Sem.)	Zuleeg
010786/01062	V Staats- u. Verwaltungsrecht II, Mo Di 8–10 (Vb 6.4.) (3. Sem.)	Arndt
010799/01089	V Staats- u. Verwaltungsrecht III, Di 10–12, Mo 12–13 (Vb 7.4.) (4. Sem.)	Stolleis
010809/01137	V Staats- u. Verwaltungsrecht IV, Di 10–12, Do 12–13 (Vb 7.4.) (5. Sem.)	Steinberg
010812/	V Staats- u. Verwaltungsrecht V, Mi 10–12 (Vb 8.4.) (6. Sem.)	N.N.
010825/01089	Ü im Öffentl. Recht f. Anf: (A–K), (Studienbegleitende Leistungskontrolle gem. § 9 Abs. 1 Ziff. 4 Abs. 2 JAG), Di 14–18 (Vb 7.4.) (4. Sem.)	Stolleis
010838/01153	Ü im Öffentl. Recht f. Anf. (L–Z), (Studienbegleitende Leistungskontrolle gem. § 9 Abs. 1 Ziff. 4 Abs. 2 JAG), Di 14–18 (Vb 7.4.) (4. Sem.)	Bothe
010841/01119	Ü im Öffentl. Recht f. Fortg. (A–K), Di 16–18, Klausuren 14–18 (Vb 7.4.) (6. Sem.)	Zuleeg
010854/01012	Ü im Öffentl. Recht f. Fortg. (L–Z), Di 14–18 (Vb 7.4.) (6. Sem.)	Denninger
010867/01086	KO Examinatorium im Öffentl. Recht, Di 14–16 (Vb 7.4.) (7. Sem.)	Meyer
010870/01137	K Klausurenkurs im Öffentl. Recht (im Wechsel m. d. Klausurenkurs im Zivilrecht), Di 16–18 (Bespr.), Mi 13–18 (Klausur) (Vb 7.4.) (7. Sem.)	Steinberg
010883/01012	V Allgemeine Staatslehre (WFG 2,5), Mo Di 10–12 (Vb 6.4.) (6. Sem.)	Denninger
010896/01146	V Europarecht II (WFG 5), Di 14–16 (Vb 7.4.) (ab 5. Sem.)	Scherer
010906/01146	V Verwaltungsorganisations- u. Verwaltungsverfahrensrecht, Beamtenrecht (WFG 6), Di 8–10 (Vb 7.4.) (ab 5. Sem.)	Scherer
010919/	V Verfassungs- u. Verwaltungsprozeß, Verwaltungsorganisationsrecht u. Verwaltungslehre (WFG 6), Di 14–16 (Vb 7.4.) (ab 6. Sem.)	N.N.
010922/01062	V Planung (WFG 6), Mo 14–16, Di 12–13 (Vb 6.4.) (6. Sem.)	Arndt
010935/01164	V Sozialrecht II (Sozialversicherungsrecht) (WFG 8), Fr 12–14 (Vb 24.4.) (6. Sem.)	Ruland
010948/01153	V Völkerrecht I, (WFG 5), Mi 14–16 (Vb 8.4.) (5. Sem.)	Bothe
010951/01153	V Europarecht (Grundzüge), Do 8–10 (Vb 9.4.) (5. Sem.)	Bothe
010964/01094	V Besonderes Steuerrecht II, Mo 10–12 (Vb 13.4.) (ab 5. Sem.)	H. Weber
010977/01057	V Höchststrichterl. Rechtsprechung zum Verwaltungsrecht u. Verwaltungsprozeßrecht, Do 10–12 (Vb 9.4.) (ab 6. Sem.)	Schmidt
010980/01091	V Grundrechtstheorie u. Rechtsprechung, Do 14–16 (Vb 9.4.) (ab 3. Sem.)	Rüpke
010993/01066	V Die amerikan. Verfassung von 1787 u. die europäische Verfassungsbewegung, Di 12–14 (Vb 7.4.) (ab 4. Sem.)	Dilcher
	Seminare:	
011002/01062	S f. Kommunalrecht u. Kommunalpolitik, Mo 17–19 (Vb 6.4.) (ab 5. Sem.)	Arndt

011015/01153 S	„Verfassungsvergleichung“ (Völkerrecht), Di 18–20 (Vb 7.4.) (5. Sem.)	
011028/01012 S	Verfassungsrechtl. Seminar, Mo 14–16 (Vb 6.4.) (5. Sem.)	Bothe
011031/01086 S	Öffentlich-rechtl. Seminar, Mo 18–20 (Vb 6.4.) (ab 5. Sem.)	Denninger Meyer
011044/01137 S	Öffentlich-rechtlich verwaltungswissenschaftl. Seminar, Do 17–19 (Vb 9.4.)	Steinberg
011057/01089 S	zur Geschichte des öffentl. Rechts, Mo 16–18 (Vb 6.4.) (ab 3. Sem.)	Stolleis
011060/01119 S	Europäisches Wirtschaftsrecht, Di 18–20 (Vb 7.4.) (ab 5. Sem.)	Zuleeg

SONSTIGE LEHRVERANSTALTUNGEN

011073/01179 V	Grundlagen der Informatik für Juristen II, Mo 16–18 (Vb 13.4.)	Quiring-Kock
011086/01124 K	Latein für Juristen, Di 16–18 (Vb 7.4.) (alle Sem.)	Bergfeld

WIRTSCHAFTSWISSENSCHAFTLICHE VORLESUNG FÜR JURISTEN

021157/02195 V	Buchführung u. Bilanz f. Juristen: Handels- u. steuerrechtl. Rechnungslegung, Fr 10–12 (Vb 10.4.) (ab 1. Sem.)	Huth
----------------	---	------

RECHTSWISSENSCHAFTLICHE VORLESUNGEN FÜR WIRTSCHAFTSWISSENSCHAFTLER

011099/01127 V+Ü	Privatrecht f. Wirtschaftswissenschaftler, Di Do 10–12 (Vb 7.4.) (3. Sem.)	Kohl
011109/	V+Ü Öffentl. Recht f. Wirtschaftswissenschaftler, Mo 16–18 (Vb 13.4.) (ab 1. Sem.)	N.N.

***Auf jeder Fahrt
viel Geld gespart.***

Fahr ab auf transalpino.

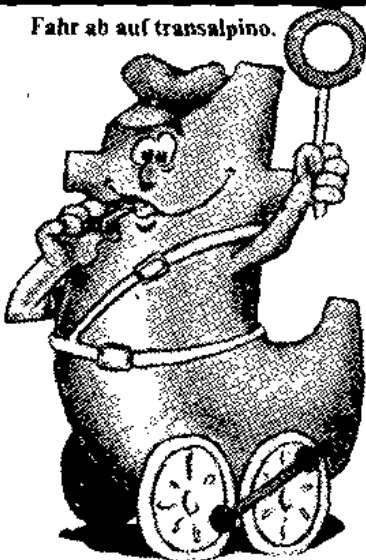

transalpino

transalpino - das billige Bahnticket für alle unter 26.

Hier erhalten Sie Ihre
Studentenfahrkarte
ohne Vorbestellung



Deutsches Reisebüro

Hauptbahnhof/Nordseite
Eschershelmer Landstraße 25

Studienliteratur Carl Heymanns Verlag

Völkerrecht

Prof. Dr. Ignaz Seidl-Hohenveldern
5., erweiterte Auflage
1984. XXIV, 467 S. kart. DM 45,-

Europarecht

Prof. Dr. Dr. Albert Bleckmann
4., neubearbeitete und erweiterte Auflage
1985. XVII, 519 S. kart. DM 43,-

Staatsrecht II

Allgemeine Grundrechtslehren
Prof. Dr. Dr. Albert Bleckmann
2., neubearbeitete und erweiterte Auflage
1985. XV, 365 S. kart. DM 33,80

Verwaltungslehre

Prof. Dr. Werner Thieme
4., erweiterte und völlig neu
bearbeitete Auflage
1984. XVII, 548 S. kart. DM 52,-

Verwaltungsverfahrenrecht

Ein Studienbuch
Prof. Dr. Carl Hermann Ule /
Prof. Dr. Hans-Werner Laubinger
3., neubearbeitete Auflage
1986. XXIX, 598 S. kart. DM 48,-

Öffentlich-rechtliche Klausurenlehre mit Fallrepetitorium

Prof. Dr. Günter Erbel
Band I: Staatsrecht
2., überarbeitete und erweiterte Auflage
1983. XVI, 378 S. kart. DM 29,80
Band II: Verwaltungsrecht
2., überarbeitete und erweiterte Auflage
1983. XXV, 683 S. kart. DM 49,50

Bürgerliches Recht

Eine nach Anspruchsgrundlagen geordnete
Darstellung zur Examensvorbereitung
Prof. Dr. Dieter Medicus
13. Auflage. 1987. In Vorbereitung

Übung im Bürgerlichen Recht für Anfänger

Prof. Dr. Eberhard Wieser
3., verbesserte Auflage
1986. XI, 74 S. kart. DM 14,-

Allgemeiner Teil des Bürgerlichen Gesetzbuches

Prof. Dr. Hans Brox
10., verbesserte Auflage
1986. XXII, 339 S. kart. DM 27,-

Der Allgemeine Teil des BGB

Prof. Dr. Christoph Hirsch
1986. X, 306 S. kart. DM 36,-

Unerlaubte Handlungen und Schadensersatz

Prof. Dr. Erwin Deutsch
1986. XXVIII, 249 S. kart. DM 29,80

Sachenrecht

Prof. Dr. Klaus Müller
1987. In Vorbereitung

Erbrecht

Prof. Dr. Hans Brox
10., verbesserte Auflage
1986. XXXI, 456 S. kart. DM 28,-

Grundzüge des Zivilprozeßrechts Mit Zwangsvollstreckungs- und Konkursrecht

Prof. Dr. Eberhard Wieser
unter Mitw. v. Klaus-Peter Rummer
1986. XIV, 139 S. kart. DM 26,80

Zwangsvollstreckungsrecht

Prof. Dr. Hans Brox / Dr. Wolf-D. Walker
1986. XLIII, 874 S. kart. DM 65,-

Strafrecht. Allgemeiner Teil I. Die Straftat

Prof. Dr. Günter Stratenwerth
3., neubearbeitete Auflage
1981. 340 S. kart. DM 29,80

Das Strafverfahren

Prof. Dr. Ellen Schlüchter
2., überarbeitete und ergänzte Auflage
1983. L, 987 S. Ln. DM 109,-

Kriminologie, Jugendstrafrecht, Strafvollzug

Fälle und Lösungen zu Grundproblemen
Prof. Dr. Ulrich Eisenberg
1986. XII, 298 S. kart. DM 34,80

Übungen im Strafrecht für Anfänger

Prof. Dr. Hans-Dieter Schwind, Dr. Einhard Franke
u. Manfred Winter
1985. XVI, 192 Seiten. DIN A 4. kart. DM 29,80-

Strafrechtliche Klausurenlehre mit Fallrepetitorium

4., neubearbeitete und erweiterte Auflage
von Prof. Dr. Bernd Schönemann
1982. XIV, 416 S. kart. DM 29,-

Handelsrecht

Prof. Dr. Karsten Schmidt
2., unveränderte Auflage
1983. XXXIV, 782 S. Ln. DM 46,-

Gesellschaftsrecht

Prof. Dr. Karsten Schmidt
1986. LII, 1458 S. Ln. DM 142,-

Recht der Wettbewerbsbeschränkungen

Prof. Dr. Wernhard Möschel
1983. XXXV, 756 S. Ln. DM 56,-

695 11 86



M-Bahn, Nahverkehrssystem in Magnet-schwebetechnik

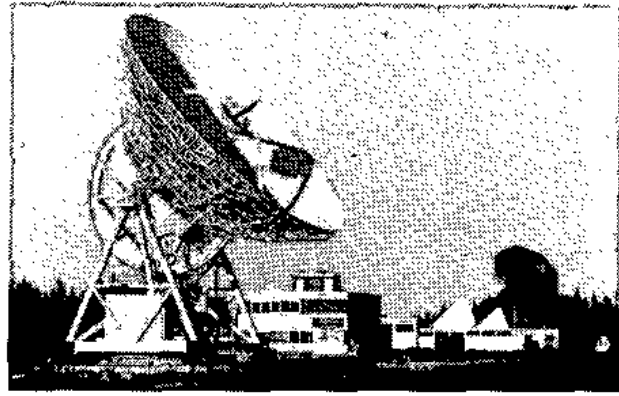

Bodenstation für Satelliten-Empfang

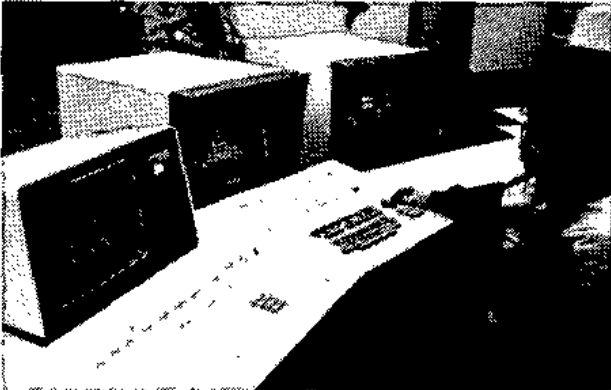

Warte für die Stromversorgung Berlins

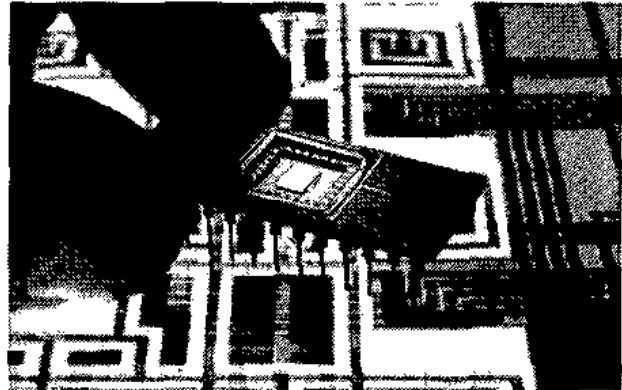

MOS Großschaltkreis

Chance und Aufgabe bei der AEG.

Ein Technologiekonzern wie AEG bezieht seine Leistungskraft aus der Qualifikation seiner Mitarbeiter.

Unsere Ingenieure und Informatiker arbeiten an elektrischen und elektronischen Geräten, Systemen sowie Anlagen für

- Kommunikation und Information,
- Industrie- und Energietechnik,
- Verkehr, Büro und Haushalt.

Unsere Wirtschaftswissenschaftler sind überwiegend in den Bereichen Controlling und Rechnungswesen tätig.

Wir bieten Absolventen dieser Fächer interessante Aufgaben mit Perspektive. Sie werden gründlich darauf vorbereitet. Ihre berufliche und persönliche Entwicklung wird uns ein besonderes Anliegen sein. Schreiben Sie an

AEG Aktiengesellschaft
Aus- und Weiterbildung
Hochschulkontakte und
Traineeprogramme
Theodor-Stern-Kai 1
D-6000 Frankfurt 70
oder rufen Sie uns einfach an
Telefon: (069) 600-4102

AEG

WISSEN, worauf es ankommt,
ist
WISSEN, auf das es ankommt:

HUSS'sche ●

Universitäts-Buchhandlung GmbH Kieselstraße 41 6000 Frankfurt a. M. Tel. 77 60 50

FACHBEREICH 2: WIRTSCHAFTSWISSENSCHAFTEN

GRUNDSTUDIUM: EINFÜHRUNGSVERANSTALTUNGEN

020019/02039	V/Ü/AG	Orientierungsphase: Einführung in das Stud. der Wirtschaftswissenschaften (Blockveranst.: 6.-10.4.) (1. Sem.)	Fleischmann
020022/02245	V/Ü/AG	Mikroökonomie I, Mi Do 8.30-10 (Vb 8.4.) (2. Sem.)	Güth
020035/02082	V/Ü/AG	Mikroökonomie I, Mi Do 8.30-10 (Vb 8.4.) (2. Sem.)	Tietz
020048/02143	V/Ü/AG	Makroökonomie I, Mi Do 8.30-10 (Vb 8.4.) (3. Sem.)	Czayka
020051/02015	V/Ü/AG	Makroökonomie I, Mi Do 8.30-10 (Vb 8.4.) (3. Sem.)	Gehrig
020064/02246	V/Ü/AG	Grundzüge der Investitions- u. Finanzierungstheorie, Di 12-14 (Vb 7.4.) (2. Sem.)	Terberger
020077/02247	V/Ü/AG	Grundzüge der Investitions- u. Finanzierungstheorie, Mi 12-14 (Vb 8.4.) (2. Sem.)	Wenger
020080/02249	V/Ü/AG	Produktions- u. Absatztheorie, Mo 10-12 (Vb 6.4.) (3. Sem.)	Mathes
020093/02232	V/Ü/AG	Unternehmensrechnung, Mo 12-14 (Vb 6.4.) (3. Sem.)	Möller
020103/02113	V/Ü/AG	Statistik I, Di Do 10-12 (Vb 7.4.) (2. Sem.)	Hochstädter
020116/02016	V/Ü/AG	Statistik II, Di Do 10-12 (Vb 7.4.) (3. Sem.)	Grohmann
011099/01127	V/Ü/AG	Privatrecht für Wirtschaftswissenschaftler, Di Do 10-12 (Vb 7.4.) (4. Sem.)	Kohl
011109/	V/Ü/AG	Öffentl. Recht für Wirtschaftswissenschaftler, Mo 16-18 (Vb 6.4.) (3. Sem.)	N.N.
020129/	V/Ü/AG	Einführung in das betriebl. Rechnungswesen, Mo 10-12 (Vb 13.4.) (1. Sem.)	N.N.
020132/02226	V/Ü/AG	Volkswirtschaftl. Rechnungswesen, Di 10-12 (Vb 14.4.) (1. Sem.)	Caspari
020145/	V/Ü/AG	Mathematik I für Wirtschaftswissenschaftler, Mi Fr 10-12 (Fr 11-12 Plenumsüb.) (Vb 15.4.) (1. Sem.)	N.N.
020158/02193	V/Ü/AG	Mathematik II für Wirtschaftswissenschaftler, Mi Fr 10-12 (Fr 11-12 Plenumsüb.) (Vb 10.4.) (2. Sem.)	Merz
020161/02146	KO	Planung, Organisation u. Ablauf des Hauptstud. für Kaufleute, Volkswirte u. Wirtschaftspäd., Blockveranst. am 8.5., 9-13 Uhr (unt. Mitarb. v. Köhler, Kühn u. Würger)	Ritter

HAUPTSTUDIUM: VOLKSWIRTSCHAFTSLEHRE

Vorlesungen:

020174/02180	V	Mikroökonomie II, Do 14-16 (Vb 16.4.) (ab 5. Sem.)	Spahn
020187/02010	V	Makroökonomie II, Mi 8-10 (Vb 8.4.) (ab 5. Sem.)	Abb
020190/02028	V	Konzentration u. Wettbewerb, Mi 10-12 (Vb 8.4.) (nach ZP)	Meißner
020200/02022	V	Geld u. Währung, Fr 10-12 (Vb 10.4.) (nach ZP)	Kasten
020213/02208	V	Quantitative Methoden der empir. Wirtschaftsforschung, Do 10-12 (Vb 9.4.) (ab 5. Sem.)	Hujer
020226/02016	V	Volkswirtschaftl. Gesamtrechnung als Instrument der empir. Wirtschaftsforschung, Do 14-16 (Vb 9.4.) (ab 5. Sem.)	Grohmann
020239/02203	V	Wirtschaftspolit. Ziele u. Strategie, nur am 28.4., 12.5. u. 26.5. 16-20 Uhr (nach ZP)	Köhler
020242/02039	V	Wirtschaftsstruktur u. Strukturpolitik, Di 8-10 (Vb 7.4.) (ab 4. Sem.)	Fleischmann
020255/02028	V	Infrastrukturpolitik, insbes. Umweltökonomie, Mi 8.30-10 (Vb 8.4.) (nach ZP)	Meißner
020268/02245	V	Markt- u. Preisstrukturen, Do 12-14 (Vb 9.4.) (ab 5. Sem.)	Güth
020271/02149	V	Wettbewerbstheorie u. -politik, Di 16-18 (Vb 14.4.) (ab 5. Sem.)	H.-J. Weber
020284/02214	V	Verteilungstheorie, Di 8-10, Mi 9-10 (Vb 7.4.) (ab 5. Sem.)	Eisen
020297/02180	V	Finanzwissenschaft II, Mi 10-12 (Vb 8.4.) (ab 5. Sem.)	Spahn

020307/02180 V	Währungstheorie u. -politik, Do 10–12 (Vb 9.4.) (nach ZP)	Gebauer
020310/02049 V	Weltwährungssystem u. Dritte Welt, Mo 16–18, 14tgl. (Vb 13.4.) (ab 5. Sem.)	Hankel
020323/02181 V+Ü	Analyse von Monats- u. Geschäftsberichten der Deutschen Bundesbank, Do 8–10 (Vb 9.4.) (ab 5. Sem.)	Remsperger
020336/02214 V	Sozialpolitik II: Arbeitsökonomik, Mo 14–16 (Vb 6.4.) (ab 5. Sem.)	Eisen
020349/02013 V	Entwicklung d. Sozialpolitik u. bes. Berücks. d. Verhältnisse v. Staat u. Selbstverwaltung, Mi 14–15 (Vb 15.4.) (ab 5. Sem.)	Döring
020352/02213 V+Ü	Soziale Sicherung, Mo 12–14 (Vb 6.4.) (nach ZP)	Rolf
020365/02201 V	Betriebliche Sozialpolitik, Do 16–17 (Vb 9.4.) (ab 5. Sem.)	Frank
020378/02208 V	Ökonometrie II, Do 14–16 (Vb 9.4.) (ab 5. Sem.)	Hujer
020381/02210 V	Probleme d. Konstruktion u. Anwendung ökonomischer Modelle, Do 16–18 (Vb 9.4.) (ab 5. Sem.)	Knepel
020394/02178 V	Entwicklungspolitik II, Mo 10.30–12 (Vb 6.4.) (ab 5. Sem.)	Sautter
020404/02178 V	Außenhandelspolitik, Mi 10.30–12 (Vb 8.4.) (ab 5. Sem.)	Sautter
020417/02143 V	Wirtschaftssysteme im Vergleich, Do 14–16 (Vb 9.4.) (ab 5. Sem.)	Czayka
020420/02124 V	Wirtschaftssysteme im histor. Vergleich, Di 10–12 (Vb 7.4.) (nach ZP)	Schefold
020433/02025 V+KO	Sozialistische Wirtschaftssysteme: Probleme der Wirtschaftsreformen, Mi 14–16 (Vb 8.4.) (nach ZP)	Kosta

Proseminare:

020446/02010 P	in Volkswirtschaftslehre, Di 10–12 (Vb 7.4.) (ab 5. Sem.)	Abb
020459/02214 P	in Volkswirtschaftslehre, Di 14–16 (Vb 7.4.) (nach ZP)	Eisen
020462/02178 P	in Volkswirtschaftslehre, Di 8.30–10 (Vb 7.4.) (nach ZP)	Sautter
020475/02122 P	in Volkswirtschaftslehre, Do 16–18 (Vb 16.4.) (nach ZP) Vorbespr.: 17.2., 14 Uhr	Ritter
020488/02015 P	Mikroökonomie u. IO-Analyse, Do 10–12 (Vb 9.4.) (nach ZP)	Gehrig
020491/02124 P	Einführung in die Geldtheorie, Di 14–16 (Vb 7.4.) (nach ZP)	Schefold
020501/02063 P	Politik der Deutschen Bundesbank, Do 16–17.30 (Vb 9.4.) (ab 5. Sem.)	Gäbler
020514/02180 P	Methodologie u. Theorie des Monetarismus, Blockseminar (nach ZP), Vorbespr.: 20.2.	Gebauer
020527/02190 P	Strukturwandel Do 14–18, 14tgl. (Vb 9.4.) (nach ZP)	Fassing
020530/02028 P	Gutachten der Monopolkommission, Do 10–12 (Vb 9.4.) (nach ZP) (u. Mitarb. v. Güder, Gräber u. Markl)	Meißner

Seminare, Kolloquien und Arbeitsgemeinschaften:

020543/02010 S	in Volkswirtschaftslehre, Blockseminar Fr u. Sa (ab 5. Sem.)	Abb
020556/02063 s	in Volkswirtschaftslehre, Di 16–17.30 (Vb 7.4.) (ab 5. Sem.)	Gäbler
020569/02245 S	in Volkswirtschaftstheorie, Mi 18–20 (Vb 8.4.) (ab 5. Sem.)	Güth
020572/02208 S	in Volkswirtschaftslehre, Do 16–18 (Vb 9.4.) (ab 5. Sem.)	Hujer
020585/02178 S	in Volkswirtschaftslehre, Blockseminar (ab 5. Sem.)	Sautter
020598/02082 S	Eingeschränkte Rationalität, Blockseminar ab Ende Mai (ab 5. Sem.)	Tietz
020608/	S Neue Entwicklungen in der Mikroökonomie, Blockseminar v. 20.–26.6.; Schefold u. Orosel	Gem.-Veranst.
020611/02180 S	Währungsprobleme der Entwicklungsländer, Blockseminar, Vorbespr.: 19.2.	Gebauer
020624/	S Sozialpolitik: Gesellschaftl. Entwicklungen u. sozialpolit. Probleme, Blockseminar in Hirscheegg/Kleinwalsertal v. 11.–17.6. (ab 5. Sem.); Hauser u. Glatzer	Gem.-Veranst.
020637/02039 S	Modell d. Interdependenzen zwischen Verkehrs- u. Siedlungsstruktur Blockseminar in Hirscheegg/Kleinwalsertal vom 26.6.–2.7. (ab 5. Sem.)	Fleischmann

020640/02028 S	Ökonom. Aspekte des Kommunikationssektors, Blockseminar in Hirscheegg/Kleinwalsertal vom 26.6.-2.7. (nach ZP) (u. Mitarb. v. Glüder, Gräber u. Markl)	Meißner Abb Gäbler
020653/02010 S	für Dipl., Mi 11.30-13 (Vb 8.4.)	
020666/02063 S	für Doktoranden, Mi 17-19 (Vb n. V.)	Gäbler
020679/02019 KO	über aktuelle Probleme d. Kapitalmarktes (s. Aush.) (ab 5. Sem.)	Häuser
020682/02082 KO	zur experimentellen Wirtschaftsforschung (für Dipl.), Do 16-18 (Vb 23.4.)	Tietz
020695/	KO Wirtschafts- u. Sozialpolitisches Koll., Mo 16-18 (Vb 13.4.) (ab 5. Sem.); Krupp u. Spahn	Gem.-Veranst.
020705/02039 KO	zur Frauenforschung in der Ökonomie, Mi 16-18, 14tgl. (Vb 8.4.)	Fleischmann Schefold
020718/02124 KO	für Dipl. u. Doktoranden, 2stdg. n. V.	Meißner
020721/02028 KO	für Doktoranden, n. V.	Hauser
020734/02196 AG	für Dipl., Di 13-14 (Vb 7.4.)	Ritter
020747/02122 AG	für Dipl. u. Doktoranden, n. V., 14tgl.	Sautter
020750/02178 AG	für Dipl. u. Doktoranden, Mo 16-18 (Vb 6.4.)	Fleischmann
020763/02039 AG	für Doktoranden, n. V.	Hauser
020776/2196 AG	für Doktoranden, Mo 14-15 (Vb 6.4.)	

BETRIEBSWIRTSCHAFTSLEHRE

Vorlesungen:

020789/02040 V	Einführung in die Betriebswirtschaftslehre, Di 12.30-14 (Vb 7.4.) (ab 1. Sem.)	Kreikebaum Gümbel
020792/02017 V	Einführung in die ABWL, Di 8.30-10 (Vb 7.4.) (ab 3. Sem.)	
020802/02024 V	Investitions- u. Finanzierungstheorie, Di 12-14 (Vb 7.4.) (ab 5. Sem.)	Kolbeck Möller Ordelheide
020815/02232 V	Kostenrechnung, Di 8-10 (Vb 7.4.) (ab 5. Sem.)	
020828/02160 V	Bilanzen, Di 10-11.30 (Vb 7.4.) (ab 5. Sem.)	
020831/02157 V	Einführung in Operations Research, Mi 8.30-10 (Vb 8.4.) (ab 5. Sem.)	Bartels
020844/02206 V	Angewandtes Operations Research, Di 8-10 (Vb 7.4.) (ab 5. Sem.)	Ohse
020857/02248 V	Einführung in die Organisationstheorie, Do 10-12 (Vb 9.4.) (ab 5. Sem.)	Kossbiel Laux Laux
020860/02086 V	Organisationstheorie I, Mo 8.30-10 (Vb 6.4.) (ab 5. Sem.)	
020873/02086 V	Organisationstheorie III, Mo 10.30-12 (Vb 6.4.) (ab 5. Sem.)	
020886/02030 V	Einführung in die Betriebsinformatik, Mo 8-9.30 (Vb 6.4.) (ab 5. Sem.)	Niedereichholz
020899/02059 V+Ü	Technisch-wirtschaftl. Grundlagen des Industriebetriebs, Fr 8-10 (Vb 10.4.) (ab 4. Sem.)	Dörfel
020909/02157 V+S	Unternehmensforschung III (Kombinatorische Optimierung), Do Fr 8.30-10 (Vb 9.4.) (nach ZP)	Bartels Gümbel
020912/02017 V	Handel, Markt u. Ökonomik, Mo 10-12 (Vb 6.4.) (ab 5. Sem.)	Kaas Kaas
020925/02145 V	Marktforschung, Di 10-12 (Vb 7.4.) (ab 5. Sem.)	
020938/02145 V	Marketing II, Do 10-12 (Vb 9.4.) (ab 5. Sem.)	
020941/02236 V	Quantitative Methoden der Unternehmensplanung, Do 10-12 (Vb s. Aush.) (ab 5. Sem.)	Delfmann Delfmann Ohse
020954/02236 V	Heuristische Planung, Do 14-16 (Vb s. Aush.) (ab 6. Sem.)	
020967/02206 V	Planungsverfahren, Di 14-16 (Vb 7.4.) (ab 5. Sem.)	
020970/02160 V	Rechnungswesen u. Kontrolle III (Kostenrechnung), Mi 8.30-10 (Vb 8.4.) (ab 5. Sem.)	Ordelheide
020983/02239 V	Konzernplanungs- u. kontrollrechnungslegung, Fr 10-12 (Vb 10.4.) (ab 5. Sem.)	Hartle

020996/02197 V	Betriebswirtschaftl. Revisionswesen, Fr 14–16 (Vb 10.4.) (ab 5. Sem.)	Wanik
021005/02230 V	Datenbankorientiertes Rechnungswesen, nur am 13.4., 27.4., 11.5., 1.6., 16–20 Uhr (nach ZP)	Sinzig
021018/02029 V	Wirtschaftsprüfung I, Di 10–12 (Vb 7.4.) (ab 5. Sem.)	Moxter
021021/02146 V	Besteuerung der Gesellschaften, Di 12–14 (Vb 7.4.) (ab 5. Sem.)	Mellwig
021034/02046 V	Aufstellung u. Prüfung d. Jahresabschlusses nach d. Vorschrif- ten d. Bilanzrichtlinien-Gesetzes (III), Mo 10–12 (Vb 27.4.) (ab 5. Sem.)	Forster
021047/02186 V	Abgaben- u. Finanzgerichtsordnung, Mo 12–14 (Vb 6.4.) (ab 5. Sem.)	Jurkat
021050/02170 V	Praxis der Unternehmensberatung, Mo 16–17 (Vb 13.4.) (ab 8. Sem.)	Sauermann
021063/02040 V	Unternehmensethik, Mi 12.30–14 (Vb 8.4.) (ab 5. Sem.)	Kreikebaum
021076/02248 V	Personalwirtschaftslehre I (Arbeitsergebnis u. -entlohnung), Di 10–12 (Vb 7.4.) (ab 5. Sem.)	Kossbiel
021089/02014 V	Theorie d. Bankbetriebs, Mo 10–12 (Vb 6.4.) (ab 5. Sem.)	Engels
021092/02024 V	Bankbetriebl. Strukturlehre, Do 12–14 (Vb 9.4.) (ab 5. Sem.)	Kolbeck
021102/02138 V	Versicherungsbetriebslehre I, Mi 12–13.30 (Vb 8.4.) (ab 5. Sem.)	W. Müller
021115/02138 V	Versicherungsbetriebslehre II, Do 14–16 (Vb 9.4.) (ab 5. Sem.)	W. Müller
021128/02161 V	Betriebswirtschaftslehre des Personennahverkehrsunter- nehmens, Mi 14–16 (Vb 8.4.) (ab 5. Sem.)	Höhn
021131/02250 V+Ü	Einführung in das Leasinggeschäft, Mi 16–17.30 Uhr (Vb 15.4.) (nach ZP)	Dietz
021141/02142 V	Das wiss. Bibliothekswesen in d. Bundesrep. Deutschland. Organisationsformen u. Strukturen, Mo 14–16 (Vb 13.4.) (alle Sem.)	Lehmann
021157/02195 V	Buchführung u. Bilanz für Juristen: Handels- u. steuerrechtl. Rechnungslegung, Fr 10–12 (Vb 10.4.) (ab 1. Sem.)	Huth
Übungen:		
021160/02224 Ü	zur Organisationstheorie, Fr 10.30–12 (Vb 10.4.) (ab 5. Sem.)	Liermann
021173/02248 Ü	Organisationstheoret. Grundlagen, Do 14–16 (Vb 9.4.) (ab 5. Sem.)	Kossbiel
021186/02030 Ü	zur Betriebsinformatik, n. V. (unt. Mitarb. v. Hädrich)	Niedereichholz
021199/02206 Ü	Planungsverfahren, Di 16–17 (Vb 7.4.) (ab 5. Sem.)	Ohse
021209/02211 Ü	Probleme d. Kreditwürdigkeitsprüfung sowie aktuelle Fragen z. Geschäftspolitik der Kreditinstitute, Mi 16–17 (Vb 8.4.) (ab 5. Sem.)	Cramer
021212/02200 Ü	Entstehung u. Entwicklung d. Universalbankensystems, Mo 10–12, 14tgl. (Vb 13.4.) (ab 5. Sem.)	Pohl
021225/02248 Ü	Grundlagen der Personalwirtschaftslehre, Di 14–16 (Vb 7.4.) (ab 5. Sem.)	Kossbiel
021238/02138 Ü	Versicherungsunternehmensspiel, 2stdg. n. V. (ab 6. Sem.)	W. Müller
Proseminare:		
021241/02145 P	in Allgemeiner BWL, Di 14–16 (Vb 7.4.) (nach ZP)	Kaas
021254/02086 P	in Allgemeiner BWL, Mo 16–17.30 (Vb 6.4.) (ab 5. Sem.)	Laux
021267/02224 P	in Allgemeiner BWL, Fr 8.30–10 (Vb 10.4.) (ab 5. Sem.)	Liermann
021270/02232 P	in Allgemeiner BWL, Mo 14–16 (Vb 6.4.) (ab 5. Sem.)	Möller
021283/02029 P	in BWL, Mi 12–14 (Vb 8.4.) (ab 5. Sem.)	Moxter
021296/02138 P	in Allgemeiner BWL, Do 12–14 (Vb 9.4.) (ab 5. Sem.)	W. Müller
021306/02160 P	Individualentscheidungstheorie, Di 14–16 (Vb 7.4.) (ab 5. Sem.)	Ordelheide
Seminare, Kolloquien und Arbeitsgemeinschaften:		
021319/02247 S	Investition u. Finanzierung, Di 12–14 (Vb 7.4.) (ab 5. Sem.)	Wenger
021322/02030 S	Betriebsinformatik, Do 16–17.30 (Vb 9.4.) (ab 5. Sem.)	Niedereichholz

021335/02146 S	Kostenrechnung, Di 8.30–12 (Vb 7.4.) (ab 5. Sem.)	Mellwig
021348/02024 S	Betriebl. Rechnungswesen (extern u. intern) Di 10–12 (Vb 7.4.) (ab 5. Sem.)	Kolbeck
021351/02040 S	ABWL u. Industriebetriebslehre, Di 10–12 (Vb 7.4.) (ab 5. Sem.)	Kreikebaum
021364/02157 S	in Allgemeiner BWL, Do 14–16 (Vb 9.4.) (ab 5. Sem.)	Bartels
021377/02236 S	in Allgemeiner BWL, Do 16–18 (Vb 9.4.) (ab 6. Sem.)	Delfmann
021380/02017 S	in Allgemeiner BWL, Di 14–16 (Vb 7.4.) (ab 5. Sem.)	Gümbel
021393/02128 S	Informationsverarbeitung u. Planungsverfahren, Mo 14–16 (Vb 6.4.) (ab 5. Sem.)	G. Müller
021403/02206 S	in Allgemeiner BWL, Mo 14–16 (Vb 6.4.) (ab 5. Sem.)	Ohse
021416/02037 S	in Allgemeiner BWL, Blockseminar (Termin s. Aush.)	Wittmann
021429/02086 S	Organisationstheorie, Mo 14–15.30 (Vb 6.4.) (ab 5. Sem.)	Laux
021432/02017 S	Handelsseminar, Mo 14–16 (Vb 6.4.) (ab 5. Sem.)	Gümbel
021445/02145 S	Marketing, Do 14–16 (Vb 9.4.) (ab 6. Sem.)	Kaas
021458/02160 S	Rechnungswesen, Blockseminar (ab 5. Sem.)	Ordelheide
021461/02029 S	Wirtschaftsprüfungsseminar, Di 14–16 (Vb 7.4.) (ab 5. Sem.)	Moxter
021474/02146 S	Steuerseminar: Finanzierung u. Besteuerung, Mo 16–17.30 (Vb 6.4.) (ab 6. Sem.)	Mellwig
021487/02024 S	Bankseminar: Controlling im Bankbetrieb, Do 10–12 (Vb 9.4.) (ab 5. Sem.)	Kolbeck
021490/02014 S	Bankseminar: Wertpapierbörse, Mo 14–16 (Vb 6.4.) (ab 5. Sem.)	Engels
021500/02138 S	Versicherungslehre, Do 18–20 (Vb 9.4.) (ab 6. Sem.)	W. Müller
021513/02014 S	Kooperationsformen u. ihre Vertragsgestaltung, Mi 10–12 (Vb 8.4.) (ab 5. Sem.)	Engels
021526/02236 S	Ausgew. Probleme der Logistik (s. Aushang)	Delfmann
021539/02014 S	für Doktoranden, n. V.	Engels
021542/02033 S	Doktoranden- u. Kontaktseminar, 2stdg., n. V., 14tgl.	Riebel
021555/02017 KO	BWL, Di 16–18	Gümbel
021568/02029 KO	Treuhandkoll., Mi 14–16 (Vb 8.4.)	Moxter
021571/02024 KO	Bankwirtschaftl. Koll., Mo 17–19 (Vb 6.4.) (ab 5. Sem.)	Kolbeck
021584/02232 KO	Empir. Kapitalmarkt- u. Bilanzforschung, Di n. V.	Möller
021597/02247 KO	Ökonom. Analyse des Rechts, Mi 16–18 (Vb 8.4.) (ab 5. Sem.)	Wenger
021607/	KO Frankf. betriebswirtschaftl. Forum. Neues Bilanzrecht: Konzernabschluß, Di 17.15–18.45 (Termin: s. Aush.); Mellwig, Moxter u. Ordelheide	Gem.-Veranst. Mellwig Kreikebaum
021610/02146 KO	für Doktoranden, n. V.	
021623/02040 AG	für Doktoranden, Di 16–18 (Vb 7.4.)	

STATISTIK, MATHEMATIK UND EDV

021636/02113 V	Faktoranalyse, Do 14–16 (Vb 9.4.) (nach ZP)	Hochstädter
021649/02208 P	in Statistik, Mi 10–12 (Vb 8.4.) (ab 5. Sem.)	Hujer
021652/	KO Fuzzy Sets-Theorie u. klass. Entscheidungstheorie, s. Aush.; Laux u. Rommelfanger	Gem.-Veranst.
021665/02128 V	Systematische Programmierung für WiWi, Mi 8–10 (Vb 8.4.) (ab 1. Sem.)	G. Müller
021678/02128 V	DV-Organisation u. betriebl. Informationssysteme, Mi 10–12 (Vb 8.4.) (ab 3. Sem.)	G. Müller
021681/02128 V	Computergestützte Informations-, Planungs- u. Expertensysteme (CIPES I), Di 10–12 (Vb 7.4.) (ab 3. Sem.)	G. Müller
021694/02030 V	Datenbanksysteme, Mo 10–11.30 (Vb 6.4.) (ab 5. Sem.)	Niedereichholz
021704/02225 V	Wirtschaftl. u. techn. Aspekte der Datenkommunikation, Do 15–16.30 (Vb 9.4.) (ab 5. Sem.)	Thomas
021717/02136 V+Ü+E	Betriebl. Anwendungen v. Endbenutzersystemen, Blockveranst. m. Exk., Mo–Fr 9–13, 5.–9.10.	V. Abmus
021720/02062 V+Ü	Einführung in das Programmieren mit COBOL, Teil I, Mo–Fr 9–12 u. 13–15, 5.–9.10. (alle Sem.)	K.-H. Fischer

- 021733/02128 Ü zur systematischen Programmierung, Mo 10–12 (Vb 6.4.)
 021746/02128 Ü Programmierpraktikum, n. V. G. Müller
 021759/02073 Ü Programmieren mit COBOL f. Fortgeschrittene, Fr 10–12
 (Vb 10.4.) G. Müller
 021762/02030 S Simulations- u. Entscheidungssysteme, Mo 12–13.30 (Vb 6.4.) Reinfeldt
 Niedereichholz

HOCHSCHULDIDAKTIK

- 021775/02122 V Hochschuldidaktik I: Kommunikation u. Teamarbeit, Block-
 veranst. n. V. Ritter

WIRTSCHAFTSPÄDAGOGIK, INSBES. DIDAKTIK DER WIRTSCHAFTSWISSENSCHAFTEN

- 021788/02187 V+Ü Betriebsl. Ausbildungswesen I (Grundlagen, Organisation u.
 Probleme), Do 16–18 (Vb 9.4.) Ernst
 021791/02151 Ü Praktisch-päd. Übungen I, Mo 15–16 (Vb 6.4.) (4.–6. Sem.) Czermak
 021801/02143 Ü Praktisch-päd. Übungen I, Mo 15–16 (Vb 6.4.) (4.–6. Sem.) Nahm
 021814/02174 Ü Praktisch-päd. Übungen I, Mo 15–16 (Vb 6.4.) (4.–6. Sem.) Reusch
 021827/02151 Ü Praktisch-päd. Übungen II, Mo 16–18 (Vb 6.4.) (6.–8. Sem.) Czermak
 021830/02143 Ü Praktisch-päd. Übungen II, Mo 16–18 (Vb 6.4.) (6.–8. Sem.) Nahm
 021843/02174 Ü Praktisch-päd. Übungen II, Mo 16–18 (Vb 6.4.) (6.–8. Sem.) Reusch
 021856/02040 P Einführung in die Grundlagen der Didaktik, Di 14–16 (Vb 7.4.) Kreikebaum
 021869/02040 S Grundlagen u. Modelle schulischer und betriebl. Berufsausbil-
 dung, Di 10–12 (Vb 7.4.) (ab 4. Sem.) (unter Mitarb. v. Eichenauer
 u. Hefner) Kreikebaum

WIRTSCHAFTSGESCHICHTE

- 021872/02023 V Allg. Wirtschaftsgeschichte d. 19. u. 20. Jhs., Teil 3: 1896 bis zur
 EG, Di Mi Do 12–13 (Vb 8.4.) (ab 4. Sem.) van Klaveren
 021885/02023 Ü zur Wirtschaftsgeschichte der neueren Zeit, Di Mi 14–16
 (Vb 8.4.) (ab 5. Sem.) van Klaveren
 021898/02023 S Themen zur Organisation u. Technik des Handels, 2stdg n. V. van Klaveren

FREMDSPRACHEN

- 021908/02191 V+Ü Wirtschaftsenglisch für Anfänger, Mi 18–20 (Vb 8.4.)
 (ab 1. Sem.) Powell
 021911/02191 V+Ü Wirtschaftsenglisch für Fortgeschr., Mo 18–20 (Vb 6.4.)
 (ab 4. Sem.) Powell
 021924/02231 V+Ü Einführung in die französ. Wirtschaftssprache, Mi 14–16
 (Vb 8.4.) (ab 1. Sem.) F. Weber
 021937/02231 S Wirtschaftsfranzösisch für Fortgeschr., Di 14–16 (Vb 7.4.)
 (ab 4. Sem.) F. Weber
 104524/10052 Ü+S Wirtschafts-Spanisch, Mo 17–18.30 (Vb 13.4.)
 104427/10052 Ü+S Spanisch-Intensivkurs (s. Roman. Seminar) Olarieta
 104391/10052 S Landeskunde: La obra de Berlanga en sus películas
 (s. Roman. Seminar), Do 16–18 Olarieta

Nur wer krankenversichert ist, darf studieren. Von der Pflicht, einer der gesetzlichen Krankenkassen einschließlich Ersatzkassen anzugehören, können sich privat versicherte Studenten befreien lassen.

Private Krankenversicherung für Studenten

Der Weg zur Befreiung:

- Vor der Erst-Einschreibung treten Sie einer privaten Krankenversicherung bei. Von ihr bekommen Sie die Versicherungsbescheinigungen und den Befreiungsantrag. Diese Vordrucke geben Sie dann der Ortskrankenkasse (AOK) Ihres Wohn- oder Studienorts.
- Wenn Sie bereits – allein oder mit Ihren Eltern – privat versichert sind, können Sie selbstverständlich ebenfalls den Befreiungsantrag stellen.

Die Fristen:

- Beantragen Sie die Befreiung möglichst schon in den Semesterferien, am besten aber vor Ihrer Immatrikulation. Dann können Sie dabei die Versicherungsbescheinigung gleich vorlegen.
- Wenn Sie einer gesetzlichen Krankenkasse oder Ersatzkasse beigetreten sind, können Sie noch in den ersten drei Monaten eines jeden Semesters in eine Privatversicherung übertreten.
- Die Befreiung wirkt bis zum Ende Ihres Studiums.

Einige Vorteile:

- Die Privatversicherung hilft Ihnen bei den Formalitäten. Als BAföG-Empfänger erhalten Sie auch zu Ihrer privaten Krankenversicherung einen Beitragszuschuß von monatlich 38 Mark.
- Auch von allen leitenden Krankenhausärzten Ihrer Wahl können Sie sich als Privatpatient ambulant behandeln lassen.
- Sie können in ganz Europa privat zum Arzt und ins Krankenhaus gehen und bekommen die Kosten tariflich erstattet.



**Die privaten
Krankenversicherungen**

Setzen Sie sich gleich mit einer der privaten Krankenversicherungen in Verbindung.
Ihre Namen und Anschriften finden Sie auf der Rückseite.

**Setzen Sie sich gleich mit einer dieser privaten Krankenversicherungen in Verbindung.
Ihre Namen und Anschriften:**

APK Krankenversicherungs-Aktiengesellschaft für den öffentlichen Dienst,
Frankfurter Straße 50, 6200 Wiesbaden 1

Barmenia Krankenversicherung a.G.
Kronprinzenallee 12-18, 5600 Wuppertal 1

Bavaria Krankenversicherungs-AG,
Prinzregentenplatz 9,
8000 München 80

Bayerische Beamtenkrankenkasse (BKK),
Widenmayerstraße 16,
8000 München 22

Berliner Verein
Krankenversicherung a.G.,
Weyerstraße 79-83, 5000 Köln 1

Central Krankenversicherung AG,
Hansaring 40-50, 5000 Köln 1

Colonia Krankenversicherung AG,
Elsa-Brändström-Straße 10-12, 5000 Köln 1

Continental
Krankenversicherung a.G.,
Ruhrallee 92, 4600 Dortmund 1

Debeka
Krankenversicherungsverein a.G.,
Ferdinand-Sauerbruch-Straße 18,
5400 Koblenz 1

Deutsche Krankenversicherung AG,
Aachener Straße 300, 5000 Köln 41

Deutscher Ring
Krankenversicherungsverein a.G.,
Ost-West-Straße 110, 2000 Hamburg 11

Europa Krankenversicherung AG,
Piusstraße 137, 5000 Köln 41

Gothaer Krankenversicherung AG,
Kaiser-Wilhelm-Ring 23-25, 5000 Köln 1

Hallesche-Nationale
Krankenversicherung a.G.,
Reinsburgstraße 10, 7000 Stuttgart 1

Hanse-Merkur
Krankenversicherung a.G.,
Neue Rabenstraße 3-12,
2000 Hamburg 36

Inter Krankenversicherung a.G.,
Erzbergerstraße 9-15,
6800 Mannheim 1

Landeskrankenhilfe V.V.a.G.,
Uelzener Straße 120, 2120 Lüneburg

Liga Krankenversicherung
katholischer Priester V.V.a.G.,
Dr. Theobald-Schrems-Straße 3,
8400 Regensburg 1

Münchener Verein
Krankenversicherung a.G.,
Pettenkoflerstraße 19, 8000 München 2

Nova Krankenversicherung a.G.,
Kapstadtring 8, 2000 Hamburg 60

Partner-Gruppe
Krankenversicherung AG,
Berliner Straße 170-172, 6050 Offenbach 1

Pax-Krankenkasse katholischer Priester
Deutschlands V.V.a.G.,
Blumenstraße 12, 5000 Köln 1

Pfarrerkrankenkasse V.a.G.,
Benrather Schloßallee 33,
4000 Düsseldorf 13

Savag Saarbrücker
Krankenversicherungs-AG,
Dudweiler Straße 41, 6600 Saarbrücken 3

Signal Krankenversicherung a.G.,
Joseph-Scherer-Straße 3,
4600 Dortmund 1

Süddeutsche Krankenversicherung a.G.,
Werastraße 21-23, 7000 Stuttgart 1

Universa Krankenversicherung a.G.,
Sulzbacher Straße 1-7, 8500 Nürnberg 20

Vereinigte Krankenversicherung AG,
Fritz-Schäffer-Straße 9, 8000 München 83

Victoria-Gilde Krankenversicherung AG,
Graf-Recke-Straße 82, 4000 Düsseldorf 1



**Die privaten
Krankenversicherungen**

Im Telefonbuch sind die Namen der meisten dieser Versicherungen zu finden. Rufen Sie doch einfach an oder schreiben Sie eine Postkarte mit dem Stichwort „Student“.

Qualifizierte Naturwissenschaftler, Ingenieure, Wirtschaftswissenschaftler

BASF
– ein zukunfts-
orientiertes
Unternehmen
der Chemie.

Bahnbrechende wissenschaftliche Leistungen, präzise aufeinander abgestimmte Produktionsstrukturen und intensive Marktbearbeitung – damit hat die BASF auf vielen Arbeitsgebieten und Märkten ihre bedeutende Stellung aufgebaut.

Unsere Produktpalette reicht von Erdöl und Erdgas bis hin zu hochentwickelter Chemie: Arzneimittel, Vitamine, neue Systeme der Informationstechnik oder Hochleistungsverbundwerkstoffe sind Beispiele für Innovationskraft und neue Ideen. An ihrer unternehmerischen Umsetzung arbeiten bei uns Naturwissenschaftler, Ingenieure und Wirtschaftswissenschaftler Hand in Hand.

Qualifizierte Bewerber finden in der BASF ständig Chancen mit vielseitigen und anspruchsvollen Möglichkeiten für die berufliche und persönliche Entwicklung. Dabei werden wir Sie mit gezielter Weiterbildung unterstützen.

Wenn Sie mehr über Ihre beruflichen Möglichkeiten in der BASF wissen möchten, schreiben Sie an:

BASF Aktiengesellschaft
Personalwesen
6700 Ludwigshafen

BASF

FACHBEREICH 3: GESELLSCHAFTSWISSENSCHAFTEN

Die ORIENTIERUNGSVERANSTALTUNG DES Fb für ERSTSEMESTER findet als BLOCKVERANST. in der 1. Vorl.-Woche statt: Mo-Mi v. 10-12 u. 14-16 Uhr.

1. Plenumsveranst. 6.4., 10 Uhr, Raum 2304 (Während der Orientierungsveranst. finden im Fb 3 keine anderen Veranst. statt.)

Kennzeichnung der Veranstaltungen/Vergabe von Scheinen:

Die im folgenden aufgeführten Lehrveranstaltungen des Fb tragen alle in der Kopfspalte ein Symbol/ Buchstaben.

Diese Symbole kennzeichnen die Möglichkeiten, welche Leistungsnachweise/Scheine in den Lehrveranst. erworben werden können.

Die Symbole haben folgende Bedeutung: AS = Abwahlschein in Soziologie (Lehrer-Stud.) AP = Abwahlschein Politikwissenschaft (Lehrer-Stud.). S = Schein in Soziologie für Nebenfachstudenten (Grundstudienphase). SpS = Schein für Spez. Soziologie gem. Dipl.-Prüfungsordnung für Soziologie. ThS = Schein für Theoret. Soziologie gem. - Dipl.-Prüfungsordnung für Soziologie. In den mit SpS u. ThS gekennzeichneten Lehrveranst. können zugleich Lehrerstud. u. Nebenfachstud. Scheine in Soziologie (Hauptstudienphase) erwerben. FD = Fachdidaktik. P = Schein für Politikwissenschaft (GS- u. HS-Phase). Soz.Psych. = Schein für Sozialpsychologie gem. Dipl.-Prüfungsordnung für Soziologie. E = sog. „Empirie-Schein“ gem. Dipl.-Prüfungsordnung für Soziologie (Voraussetzung zur Anm. der Diplomarbeit). VDipl. - kennzeichnet die Veranst. der Grundstudienphase, aus denen Themen für die Soziologie-Klausur im Vordiplom gestellt werden.

030012/03010 Ü Einführung in das Studium der Sozialwissenschaften, Mi 12-14

Hirsch

030025/03064 Ü Einführung in das Studium der Sozialwissenschaften, Do 14-16

Nitzschke

WBE PRODUKTION/SOZIALSTRUKTUR

Grundstudium:

030038/03308 V Das Werk Max Webers, II. I. Einf. in die Werkgestalt, Begrifflichkeit u. Methode der soziolog. Schriften/II. Der universalgeschichtl. Horizont der kulturhistor. u. religionswiss. Schriften (Forts. v. WS 86/87), Di 12-14 (Vb 14.4.)

Kellner
Preyer

030041/03214 V m. Ü/V Dipl. Ethik u. Diskurs, V=Mi 14-16, Ü=Mi 16-18 (Vb 22.4.)

Grundkurse:

030054/ Ü AS, S Einführung in die Soziologie, II: Theoret. Ansätze, Di Do 14-16, (Vb 14.4.); Glatzer u. Hondrich

Gem.-Veranst.

030067/03272 Ü AS, AP, S, P Sozialstruktur u. Herrschaft, II, Mi 10-12 (Vb 15.4.) (u. Mitarb. v. CH. Müller)

Esser

030070/03051 Ü S, AS Vordipl. Auflösung der Klassengesellschaft, II, Do 10-12 (Vb 16.4.) (unter Mitarb. von Wagner)

Schumm

030083/ P S, P Vordipl. Einführung in die Wirtschafts- u. Sozialpolitik, I, Mi 12-14 (Vb 15.4.); Esser, Hirsch u. Steinert (unt. Mitarb. von Ch. Müller)

Gem.-Veranst.

030096/03005 P AS, S, Vordipl. Einführung in die Organisationssoziologie, Mo 10-12 u. n. V. (Vb 13.4.)

Brandt

030106/03308 P AS, S, P, Vordipl. P z. V. 030038, Di 16-18 (Vb 14.4.)

Kellner

030119/03217 P S Der städtische Kriminelle, II, Mi 14-16 (Vb 15.4.)

Steinert

030122/90218 Ü FD Auswertung des Einführungspraktikums, Di 14-16 (Vb 14.4.)

Ch. Müller

Hauptstudium:

020624/ S SpS Gesellschaftl. Entwicklungen u. sozialpolit. Probleme (Blockseminar), 11.-17.6.; Glatzer u. Hauser

Gem.-Veranst.

051130/ S ThS S Soziol. u. psychoanalyt. Zugänge zu sozialen Prozessen, Di 10-12 (Vb 14.4.); Hondrich u. Kutter

Gem.-Veranst.

030135/	S SpS, ThS Strukturwandel der Arbeit u. neue Lebensmilieus, Do 14-17 (Vb 9.4.); Brock, Schumm u. Vetter	Gem.-Veranst.
030148/	S P, ThS Höfische Gesellschaft u. die Anfänge sozialer Disziplinierung, Di 14-16 (Vb 14.4.); Esser u. Steinert	Gem.-Veranst.
030151/03253	S SpS, Altem - Soziolog. Beiträge zur Altersforschung, Sa 10-12 (Vb 11.4.)	J. Behrens
030164/03005	S SpS Forschungssem.: Organisationsprobleme in der vorwissenschaftl. Industrie, Di 18-20 (Vb 14.4.)	Brandt Brandt
030177/03005	S ThS Neuere Kapitalismus-Theorien, Mi 14-16 (Vb 15.4.)	
030180/03351	S SpS, ThS Gesellschaftl. Arbeit u. Individuierung, I, Mi 14-16 (Vb 15.4.)	K. Brede
030193/03310	P SpS Die klass. u. die neue Frauenbewegung, Mo 10-12 (Vb 13.4.)	Buber Agassi Buber Agassi
030203/03310	P, SpS Soziologie des Antisemitismus, Di 16-18 (Vb 14.4.)	
030216/03310	S ThS, SpS Wandel im Status der Frau im Berufsleben. Internat. Vergleich, Mo 16-18 (Vb 13.4.)	Buber Agassi
030229/03053	S SpS, ThS, P Möglichkeiten u. Grenzen kommunaler Politik der Energieeinsparung, Mi 10-12 (Vb 15.4.)	Cogoy Demirović Erd
030232/03272	S SpS, P Technik als polit. Herrschaft, Do 12-14 (Vb 16.4.)	
030245/03205	S SpS Soziologie der Oper (2), Fr 14-16 (Vb 9.4.)	
030258/03272	S SpS, P Die „andere“ Kritische Theorie: Franz Neumanns u. Otto Kirchheimers materialistische Staats- u. Rechtstheorie, Di 10-12 (Vb 14.4.)	Esser
030261/03336	S SpS, P Strukturveränderungen und Reformpolitiken im Bereich der sozialen Dienstleistungen, II, Blockveranst., Vorbespr. 9.4., 11 Uhr, R 2029	Evers
030274/03021	S SpS, S Die kulturelle Bedeutung des Computers, Di 16-18 (Vb 14.4.) (unter Mitarbeit von G. Paul u. Noller)	v. Friedeburg Grünberger
030287/03250	S ThS, P Die polit. Soziologie Georg Simmels, Di 18-20 (Vb 14.4.)	
030290/03216	S SpS, ThS Formen u. Mechanismen der gesellschaftl. Steuerung der wiss. u. technolog. Entwicklung, Mo 16-18 (Vb 13.4.)	Hack
030300/03358	S SpS, P Alternativen zur Lohnarbeit? Zur Theorie u. Praxis dualwirtschaftl. Ansätze, Do 14-16 (Vb 23.4.)	B. Hansen
030313/03010	S P, SpS Gesellschaftsstruktur u. polit. System: neue Entwicklungstendenzen in der Bundesrep. Deutschland, Di 14-16 (Vb 14.4.) (unt. Mitarb. v. Häusler)	Hirsch
030326/03083	S E „Worüber man nicht spricht“ - Tabus als Regelungsmechanismus der modernen Gesellschaft, II, Fr 10-13 (Vb 10.4.) (unt. Mitarb. v. Seibel)	Hondrich Honegger
030339/03222	S SpS Frauen u. gesellschaftl. Entwicklung, Do 16-18 (Vb 16.4.)	
030342/03369	S P Aktuelle Probleme der brit. Innenpolitik, Blockveranst., Fr 10-12 u. 14-16 (Vb 10.4.)	Jessop
210845/21024	S SpS Soziale Integration von Jugendlichen in das Beschäftigungssystem, Mi 16-18 (Vb 15.4.) (unt. Mitarb. v. D. Brand)	Kahsnitz
030355/03308	S SpS Die Wirklichkeiten des „Mann ohne Eigenschaften“ - Robert Musils Werk soziologisch gelesen, Mi 16-18 (Vb 15.4.) (unt. Mitarb. v. Heuberger)	Kellner
030368/03211	S SpS, ThS, FD Autorität u. Familie, II, (Forts. des Prosem. v. WS 86/87), Mo 14-16 (Vb 13.4.)	Kramer M. Mayer
030371/03376	S P Stadtpolitik in den USA, Do 14-16 (Vb 16.4.)	
030384/03009	S SpS Frauen in den Gewerkschaften, (Blocksem. zu Beginn des Sem., Vorbespr. 13.4., 16 Uhr, R. 2029)	Mohr Mohr
030397/03009	S SpS Frauen u. Technik, II Di 12-14 (Vb 14.4.)	Ch. Müller Preyer Prigge Reinicke Sahle
030407/90218	S SpS Implikationen des Bildungsbegriffs, Do 10-12 (Vb 16.4.)	
030410/03214	S SpS, ThS Zur Theorie der Sprechakte, Do 14-16 (Vb 16.4.)	
030423/03359	S SpS Das neue Frankfurt 1925-30, Di 14-16 (Vb 14.4.)	
030436/03055	S ThS Versuche über das Glück, Mo 18-20 (Vb 27.4.)	
030449/03366	S ThS Gabentausch u. Warentausch, II, Mo 10-12 (Vb 13.4.)	

030452/03226	S	SpS, ThS, P Gefangenschaft zum Quadrat – Geschichte u. Gegenwart der Isolation im Strafvollzug, Mo 18–20 (Vb 13.4.) (unt. Mitarb. v. Fay u. Gunkelmann)	Scheerer
030465/03091	S	SpS Naturbilder u. Naturbearbeitung, Do 14–18 (Blockveranst.) (Vb 16.4.)	Schibel Schumm
030478/03051	S	SpS, ThS Soziale Ökologie, Mi 16–18 (Vb 15.4.)	Sorge
030481/03321	S	SpS Internat. Vergleich in der Arbeitssoziologie, Mo 14–18, 14tgl. (Vb 13.4.)	Vobruba
030494/03311	S	ThS Lohnarbeitszentrierte Sozialpolitik u. soziale Grundsicherung, Blockveranst., Vorbgespr. 10.4., 14 Uhr, R. 2029, 21./22.5. u. 25./26.6. in 2029)	I. Vogt
030504/03345	S	SpS Krankheit u. Krankheitsverhalten von Frauen, Blockveranst. Vorbgespr. 27.4., 12 Uhr, Raum 2029, Blocktermine n. V.	Waiser
030517/03370	S	SpS Projektionen im Geschlechterverhältnis am Beispiel männl. u. weibl. Wissenschaft, Do 11–13 (Vb 9.4.)	Wirth
030520/03238	S	SpS, ThS Wissenssoziolog. Probleme der künstl. Intelligenz, Do 16–18 (Vb 16.4.)	Gem.-Veranst.
030533/	KO	für Dipl. u. Doktoranden, Di 18–20 (Vb 14.4.); Glatzer u. Hondrich	Gem.-Veranst.
030546/	KO	ausgew. Probleme der aktuellen Theoriediskussion, Di 16–18 (Vb 14.4.); Hirsch u. Esser (unt. Mitarb. von Häusler, Ch. Müller u. Prigge)	Gem.-Veranst.
030559/03308	KO	für Dipl. u. Doktoranden u. Examenskand., Di 18–20 (Vb 14.4.)	Kellner
030562/03226	KO	Soziologie des Strafvollzugs, für Examenskand./Dipl., Di 18–20 (Vb 14.4.) (unt. Mitarb. von Fay u. Gunkelmann)	Scheerer
030575/03051	KO	für Dipl. u. Doktoranden, Di 16–18 (Vb 14.4.)	Steinert

WBE SOZIALISATION/SOZIALPSYCHOLOGIE

Grundstudium:

030588/03028	V	m. Disk. Sozialanalyse der Ernährung: Industrialisierung der Mahizeit – Auslösung der Tischgemeinschaft – Geschmacksverläufe im Massenkonsum, Mo 12–14 (Vb 13.4.)	H. Müller
030591/03040	V	m. Ü S, Vordipl. Einführung in die soziol. Theorie anhand ausgew. Schriften von Max Weber, George Herbert Mead u. Karl Marx, II, Do 10–12, Fr 14–16 (Vb 9.4.)	Oevermann
Grundkurse:			
030601/03017	Ü	AS, S Gesellschaftsformation u. Bildungsprozeß, II, Do 10–13 (Vb 9.4.)	R. Vogel
030614/03028	Ü	As, AP, Vordipl. Identität: Bestimmungen des Menschen in Philosophie, Geschichtswissenschaften, Psychologie, Biologie u. Soziologie (zweistemestrig), Mo 10–12 (Vb 13.4.)	H. Müller
030627/03177	P	S Theorie der Institutionsanalyse mit bes. Berücks. von Schulen, Kirchen, Sekten, Mo 14–16 (Vb 13.4.) (unt. Mitarb. v. Rohr)	Bosse
030630/03177	P	S Väter u. Söhne in verschiedenen Kulturen, Di 12–14 (Vb 14.4.)	Bosse
030643/03120	P	AS, S Methodolog. Fragen der hermeneutischen Rekonstruktion am Beispiel von Lehrerbiographien, Mo 18–20 (Vb 13.4.) (unt. Mitarb. v. Kahnt)	Combe
030656/03026	P	Sozialtherapie: Modelle u. Entwicklungstendenzen, II, Do 14–16 (pers. Voranm. in der Sprechstd. erforderl.), Do 16–17 (Vb 15.4.)	Clemenz
030669/03120	P	AS, S, Vordipl. Philosophie u. Sozialisierungstheorie: Sozialisierungstheorie als Theorie sozialen Handelns im Lichte der sprachanalyt. Philosophie, Do 16–18 (Vb 9.4.)	Combe

030672/03146	P	S Einführung in die tiefenhermeneutische Literaturinterpretation, II, Di 16–18 (Vb 14.4.) (unt. Mitarb. v. Scheifele)	Lorenzer
030685/03146	P	S Einführung in die Sozialisationstheorie, II: Spracheinführung u. Theorie der symbolischen Interaktionsformen, Do 14–16 (Vb 9.4.) (unt. Mitarb. von Karlson)	Lorenzer
030698/03153	P	AS, S Weibliche Lebensentwürfe des 19. u. 20. Jhs., Mi 10–12 (Vb 15.4.)	Prokop
Hauptstudium:			
030708/03115	S	SpS, ThS Sprache, Persönlichkeit, Sozialstruktur – Probleme der Sprachsoziologie, Di 10–12 (Vb 14.4.); Hartig u. Wenzel	Gem.-Veranst.
030711/03177	S	ThS, Soz.Psych. Die Produktion von Unbewußtheit in Institutionen. Institutionsanalyse mit Fallmaterial aus Ecuador u. Papua New Guinea, Mo 16–18 (Vb 13.4.) (unt. Mitarb. v. Rohr)	Bosse
030724/03317	S	SpS, Soz.Psych. Theoret. u. empir. Aspekte gegenwärtiger Sozialisationsstrukturen, Fr 14–16 (Vb 10.4.)	Busch
030737/03026	S	S, Soz.Psych. Archäologie der Intimität: Sozialwissenschaftlich-hermeneutische Textanalysen am Beispiel der Literatur des 18./19. Jhs., Mi 18–20 (Vb 15.4.)	Clemenz
030740/03343	S	SpS, Soz.Psych. Psychosexuelle Sozialisation u. Sexualpädagogik, Mi 16–18 (Vb 15.4.)	Döpp-Flügel Flaake
030753/03265	S	SpS Probleme weibl. Identitätsbildung, Di 16–18 (Vb 14.4.), IfS	
030766/03335	S	SpS, ThS Probleme der Professionalisierung im Bereich psychosozialer Dienstleistungen, Mi 16–20 (Vb 15.4.)	Hildenbrandt
030779/03335	S	SpS Prozesse der Wirklichkeitskonstruktion im gemeinsamen familiengeschichtl. Erzählen, Do 14–16 (Vb 9.4.)	Hildenbrand
030782/03298	S	SpS, Soz.Psych. Methoden psychoanalyt. Kunstbetrachtung – „Die Leiden des jungen Werther“, Mo 19–21 (Vb 13.4.)	Holder
030795/03292	S	Soz.Psych. Politpsycholog. Textinterpretation. Sozialpsychologie der Reden R. Reagans, Di 14–16 (Vb 14.4.)	König
030805/03377	S	SpS Institutionelle Lernprozesse u. kollektive Abwehrmechanismen, Mo 14–17 (Vb 13.4.)	Miller
030818/03028	S	SpS, ThS Konflikte u. Entwicklungen der Mentalität bei Arbeitsmigranten, Auswanderern u. Flüchtlingen, Do 16–18 (Vb 9.4.)	H. Müller
030821/	S	SpS Erlebnisanalyt. Architekturanalyse, Mi 18–20 (Vb 15.4.)	N.N.
030834/03040		Forschungspraktikum: Anwendung von Verfahren der strukturalen Hermeneutik in der Datenauswertung u. in der klin. Soziologie, Do 16–21 (Vb 9.4.)	Oevermann
030847/03040	S	SpS, ThS Strukturanalyse histor. Prozesse im Übergang zur Moderne: Exemplarische Untersuchung, Fr 16–18 (Vb 10.4.)	Oevermann
030850/03153	S	ThS Tiefenhermeneutische Interpretation – Frauenliteratur im 20. Jh., Mi 16–18 (Vb 22.4.)	Prokop
030863/03269	S	SpS, Soz.Psych. Konzepte u. Settings psychosozialer und psychosomatischer Beratung, Do 18–19.30 (Vb 16.4.)	W. Schrödter
030876/03017	S	ThS Einführung in die Marx'sche Subjekttheorie, III, Mi 14–17 (Vb 15.4.)	R. Vogel
030889/	KO	SpS Soziale Krise, Institution u. Familiendynamik, Di 10–12, Mi 10–12 (Vb 14./15.4.); Clemenz u. Combe	Gem.-Veranst. Bosse
030892/03177	KO	n.V.	
030902/03028	KO	für Doktoranden u. Dipl., Mi 14–16 (Vb 15.4.) (unt. Mitarb. v. Schiffauer)	H. Müller
030915/03040	KO	Probleme der hermeneutischen Sozialforschung im Zusammenhang von soziolog. Sozialisationstheorie u. soziolog. Kulturtheorie, Fr 18.30–21 (Vb 10.4.)	Oevermann
030928/03017	KO	Laufende Forschungsarbeiten zur gesellschaftl. Konstitution von Subjektivität (für Dipl. u. Doktoranden n. pers. Anm.) Mo 18–20 (Vb 13.4.)	R. Vogel

WBE INSTITUTIONEN UND SOZIALE BEWEGUNGEN

Grundstudium:

- | | | |
|--------------|--|------------|
| 030931/03025 | V Politische Ökonomie u. Endziel Kommunismus in der DDR, Di 10–12 (Vb 14.4.) | Brakemeier |
| 030944/03007 | V m. KO Zur Geschichte u. Theorie des Sozialismus, Mo 10–13 (Vb 13.4.) | Fetscher |
| 030957/03079 | V Vorurteile u. Feindbilder, II, Do 13–14 (Vb 16.4.) | Nicklas |

Grundkurse:

- | | | |
|--------------|--|---------------|
| 030960/03007 | Ü AP, P Die Sozialgeschichte der europ. Arbeiterbewegung, II, Di 16–18 (Vb 14.4.) (unter Mitarb. v. Brakemeier) | Fetscher |
| 030973/ | Ü AP, P Grundfragen des politischen u. sozialen Systems, II: A. Die Bundesrep. Deutschland – Entstehung u. Strukturen, Mo 10–12 (Vb 13.4.); Blank u. Greß; B. Politische Institutionen u. ökonom. Entwicklung in Deutschland im 19. u. 20. Jh., Mo 12–14 (Vb 13.4.) Greß, Do 14–16 (Vb 9.4.) Blank | Gem.-Veranst. |
| 030986/03079 | Ü AS, AP, S, P Erziehung u. gesellschaftl. Institutionen, I, Do 16–18 (Vb 16.4.) | Nicklas |
| 030999/03031 | Ü AS, S Erziehung u. gesellschaftl. Institutionen, II, Mi 14–16 (Vb 15.4.), Do 16–18 (Vb 16.4.) | Sochatzy |
| | | |
| 031008/ | P P Texte zur Demokratietheorie, Mo 10–12 (Vb 13.4.) Jaschke u. Greß | Gem.-Veranst. |
| 031011/03025 | P P Das polit. System der DDR u. seine (Vor-)Geschichte, Mi 10–12 (Vb 15.4.) | Brakemeier |
| 031024/03025 | P P Die polit. Systeme in Bulgarien, Rumänien, Jugoslawien, Ungarn, CSSR u. Polen u. deren (Vor-)Geschichte, Mi 16–19 (Vb 15.4.) | Brakemeier |
| 031037/03015 | P P Das parlamentar. System in der Bundesrep. Deutschland, Fr 14–16 (Vb 10.4.) | L. Schmidt |

Hauptstudium:

- | | | |
|--------------|---|---------------|
| 070315/ | S P Hegels politische Philosophie (Rechts-, Staats- u. Geschichtsphilosophie, Mi 9–11 (im Philosophikum) (Vb 15.4.); A. Schmidt u. Fetscher | Gem.-Veranst. |
| 031040/03361 | S P Das Regierungssystem Frankreichs, Mo 16–20, 14tgl. (Vb 13.4.) | J. Becker |
| 031053/03024 | S P G.W.F. Hegels: „Grundlinien der Philosophie des Rechts“, I Mi 16–18, Fr 10–12 (Vb 10.4.) | Blank |
| 031066/03378 | S P Die polit. Nachricht im Fernsehen, Mi 16–18 (Vb 15.4.) | Buchwald |
| 031079/03379 | S SpS, P Musik u. Politik vor 1933 (Hindemith u. Furtwängler), Mo 16–18 (Vb 13.4.) | Feuchtnr |
| 031082/03027 | S SpS Soziale Erziehung in der Schule, Mi 16–18 (Vb 15.4.) | Geisthardt |
| 031095/03027 | S P Aktuelle Probleme der föderativen Struktur der Bundesrep. Deutschland, Di 10–12 (Vb 14.4.) | Greß |
| 031105/03027 | S P Entwicklung u. Tendenzen im europ. Rechtsextremismus, Di 14–16 (Vb 14.4.) | Greß |
| 031118/03281 | S P Von der „Streitbaren Demokratie“ zur „Inneren Sicherheit“ – Politiktheoret. Aspekte, Mi 14–16 (Vb 15.4.) | Jaschke |
| 031121/03264 | S P Verfassungspolitik u. Verfassungskrise (Die deutsche Verfassungsentwicklung seit 1871). 2. Teil: Die Weimarer Republik, Di 16–18 (Vb 14.4.) | Kempen |
| 031134/03079 | S SpS, P Zur Theorie der Volkssouveränität, Di 12–14 (Vb 14.4.) | Maus |
| 031147/03273 | S P Der Begriff der Macht: Thukydides, Machiavelli, Nietzsche, Burckhard, Do 10–12 (Vb 9.4.) | Münkler |

031150/03079 S	SpS, P Das Mann-Frau-Verhältnis in der Gesellschaft. Aspekte einer Soziologie der Geschlechterideologie, Do 14-16 (Vb 16.4.) (unt. Mitarb. von Hannel. Müller)	Nicklas
031163/03079 S	SpS, P Blockveranst.: Ibsen „Der Volksfeind“ Eine soziolog. Interpretation, n. V. (Vorbesprechungstermin erfragen bei Tel. 23 00)	Nicklas
031176/03015 S	P Politik u. Sprache, Mi 16-18 (Vb 15.4.)	L. Schmidt
031189/03015 S	P Schulrecht u. Schulrechtspolitik, Do 14-16 (Vb 9.4.)	L. Schmidt
031192/03282 S	SpS, P Zeitgeschichte im Film: „Die Unfähigkeit zu trauern“ – Filme, Texte zur deutschen „Vergangenheitsbewältigung“, Mi 14-18 (Vb 15.4.)	Schönekas
031202/03031 S	SpS, Emp. Lebenslage u. Lebensplanung hess. Schulabgängerinnen, II, Mi 10-12 (Vb 15.4.)	Sochatzy
031215/03024 KO	Aktuelle Probleme der Politikwissenschaft, Fr 12-14 (Vb 10.4.)	Blank
031228/03007 KO	für Doktoranden (n. vorh. Anm.), Di 18-20 (Vb 14.4.)	Fetscher
031231/03079 KO/ThS/P	für Doktoranden: Methoden der Sozialwissenschaften, Do 18-20 (Vb 16.4.)	Nicklas
031244/03015 KO/P	für Examenskand., Fr 16-18 (Vb 10.4.)	L. Schmidt
031257/03031 KO	für Examenskand., Mi 16-18 (Vb 15.4.)	Sochatzy

WBE INTERNATIONALE BEZIEHUNGEN

Grundstudium:

031260/03247 V	Der Nord-Südkonflikt, Mi 10-12 (Vb 15.4.)	Brock
031273/03035 V	Einführung in die Friedensforschung, Mi 12-13, Do 12-13 (Vb 15.4.)	Jahn

Grundkurs:

031286/03247 Ü	AP, P Einführung in die internat. Beziehungen, I, Do 10-12 (Vb 9.4.)	Brock
----------------	--	-------

031299/03080 P	AP, P Einführung in die Probleme der europ. Integration, Fr 14-16 (Vb 10.4.)	Buro
031309/03035 P	S, P Frieden u. Sicherheit in Europa, Do 8.30-10 (Vb 9.4.) (unt. Mitarb. v. Langhammer-Jaeschke)	Jahn
031312/	P P Funktionen u. Arbeitsweisen internat. Organisationen am Beispiel der OECD, Do 10-12 (Vb 16.4.)	N.N.

Hauptstudium:

031325/03380 S	P Der Golfkrieg, Mo 14-16 (Vb 13.4.)	Behrawan
031338/03373 Ü	FD Vom Kolonialismus zur Entwicklungshilfe. Das deutsch-afrikan. Beispiel (Planung einer Unterrichtsreihe), Mo 10-12 (Vb 13.4.)	Langhammer-Jaeschke
031341/03373 Ü	FD Der Ost-West-Konflikt im Unterricht, II, (Curriculumentwurf, Lehr- u. Lernmaterialanalyse, Di 10-12 (Vb 14.4.)	Langhammer-Jaeschke
031354/03373 Ü	FD Nachbereitung des Blockpraktikums, n. V.	Langhammer-Jaeschke
031367/03247 S	SpS, P Die Politik von Weltbank und internat. Währungsfond gegenüber der Dritten Welt, I, Do 14-16 (Vb 9.4.)	Brock
031370/03080 S	SpS, P Der Kampf um die Überwindung der Apartheid in Südafrika, Mo 10-12 (Vb 13.4.)	Buro
031383/03080 S	SpS, P Basisorganisationen als Ansätze zur Demokratisierung in der „Dritten Welt“, Fr 10-12 (Vb 10.4.)	Buro
031396/03369 S	P Probleme der Legitimität u. Stabilität im Nahen Osten, Do 16-18 (Vb 9.4.)	Issa
031406/03035 S	SpS, P Gesellschaftspolit. Systeme des Sozialismus, Mi 14-16 (Vb 15.4.)	Jahn

031419/	S	P Luxusgüter als Vehikel früher internat. Beziehungen, Fr 10–12 (Vb 9.4.)	N.N.
031422/03073	Ü	P Krieg u. Frieden in der vorindustriellen Staatenwelt, Do 14–16 (Vb 16.4.)	Langhammer-Jaeschke
031435/03326	S	P Entwicklungstheorie, Mo 14–16 (Vb 13.4.)	Menzel
031448/03381	S	P Strategien der Sicherheitspolitik und der Rüstungskontrolle, Do 10–12 (Vb 9.4.)	Harald Müller
031451/03195	S	P Wandel in der Sowjetunion, II. Die Außen- u. Sicherheitspolitik in der Ära Gorbatschow, Do 10–12 (Vb 9.4.)	Tiedtke
031464/03247	KO	für Doktoranden, n. V.	Brock
031477/03080	KO	für Doktoranden, 4stdg. n. V., 14tgl.	Buro
031480/03035	KO	für Examenssem., Do 18–20 (Vb 15.4.)	Jahn
031493/	KO	für Examenssem., Fr 14–16 (Vb 24.4.)	N.N.

WBE METHODOLOGIE

Grundstudium:

Grundkurse:

031503/	Ü	AS, Vordipl. Soziolog. Theorien u. soziale Wirklichkeit, Do 10–13 (Vb 16.4.); E. Becker u. Ritsert	Gem.-Veranst. Allerbeck
031516/03271	Ü	Methoden der Sozialwissenschaft, Teil A, Di 10–12 (Vb 14.4.)	
031529/03271	Ü	Methoden der Sozialwissenschaft, Teil B: Statistik I, Mo 10–13.30	Allerbeck

031532/	P	Vordipl. Ökonom. Reproduktion, symbol. Interaktion u. Individuieren – Ansätze zu einer Theorie bei Fichte u. Hegel, Mi 10–12 (Vb 15.4.); Hegemann u. Ritsert	Gem.-Veranst. Mans
031545/03164	Ü	Einführung in multivariate statist. Analyseverfahren, Mo 10–13 (Vb 13.4.)	

Hauptstudium:

031558/03206	Ü	Programmübungen zur computergeliteten Inhaltsanalyse, Do 16.30–18 (Vb 23.4.)	Tiemann Allerbeck
031561/03271	S	ThS Michael Polanyi, Mo 14–16 (Vb 13.4.)	D. Behrens
031574/03349	S	SpS Methodische Probleme einer histor. Sozialwissenschaft – am Beispiel der histor. Schriften von Marx, Do 14–16 (Vb 23.4.)	
031587/03354	S	SpS, ThS Modell u. Realität, II – Soziale Realität u. wiss. Objekt-konstitution in den Wirtschafts- u. Sozialwissenschaften, Mi 16–18 (Vb 15.4.)	Brentel
031590/03372	S	SpS Die gesellschaftl. Entwicklung von Naturwissenschaften, II, Di 16–18 (Vb 14.4.)	Hahner
031600/03224	S	ThS Michel Foucault: Die Hermeneutik des Subjekts, Mo 14–16 (Vb 13.4.)	Kocyba Mans
031613/03164	S	Emp. Inhaltsanalyse, Mi 10–13 (Vb 15.4.)	Mohler Resch Ritsert
031626/03375	S	ThS Methodologischer Individualismus – Durchbruch zu einem neuen Reduktionismus? Mi 16–18 (Vb 15.4.)	
031639/03261	S	SpS Verfahren der Tabellenanalyse, Do 10–12 (Vb 16.4.)	Allerbeck Brunkhorst Ritsert
031642/03048	S	ThS Kapital u. Subjekt, Di 10–13 (Vb 14.4.)	
031655/03271	KO	für Examenskand., n. V.	
031668/04176	KO	für Dipl. u. Doktoranden, Mo 18–20 (Vb 13.4.)	
031671/03048	KO	für Doktoranden u. Dipl., Mi 12–13, Do 14–16, R. 1730	

WBE DIDAKTIK DER SOZIALWISSENSCHAFTEN**Grundstudium:****Grundkurs:**

031684/03064 Ü FD Einführung in die Fachdidaktik des polit. Unterrichts, II, (Primarstufe, Sek. I u. Sek. II), Mo 10-12 (Vb 13.4.)

Nitzschke

Hauptstudium:

031697/03064 S P, FD Schule u. Politik (auch zur Nachbereitung des Frühjahrspraktikums), Do 16-18 (Vb 9.4.) (unter Mitarb. v. Blank)

Nitzschke

031707/ S Forschungsseminar: Bildungsbezogene Technikfolgenforschung mit den Schwerpunkten Informationsumsetzung u. methodisches Handeln, Do 18-20, Brakemeier-Lisop u. Nitzschke

Gem.-Veranst.

031710/03354 S FD Polit. Didaktik u. informationstechn. Bildung, Mo 16-18 (Vb 13.4.)

Dozekal

031723/03111 S SpS, FD Frühe Kulturen als Gegenstand des politischen Unterrichts, Do 12-14 (Vb 23.4.)

Hafner

031736/04323 S FD Meta-Unterricht als polit. Bildung, II, Do 10-11 (Vb 9.4.)

Lißmann

031749/03064 S FD Medien im polit. Unterricht, Do 10-12 (Vb 9.4.)

Nitzschke

031752/03157 S SpS Die Funktion der Massenmedien in der polit. Bildung Lateinamerikas, Di 10-12 (Vb 14.4.)

Santoro

031765/03189 S FD Zur Genese der Leistungsmotivation von Schülern, Mo 14-16 (Vb 13.4.)

Stracke

031778/03064 KO für alle Semester, Mo 18-20 (Vb 13.4.)

Nitzschke

Für Geisteswissenschaftler
führt kein Weg an uns vorbei:



**UNIVERSITÄTSBUCHHANDLUNG
BLAZEK & BERGMANN**

Die Fachbuchhandlung im Zentrum von Frankfurt

6000 Frankfurt am Main 1
Goethestraße 1 / Ecke Goetheplatz
Telefon (069) 28 86 48

FACHBEREICH 4: ERZIEHUNGSWISSENSCHAFTEN

Genauere Hinweise zu den Veranstaltungen sowie Zusammenstellungen für bestimmte Studienschwerpunkte oder für Anfangssemester finden sich im komm. Vorl.-Verz. des Fachbereichs.

INSTITUTSÜBERGREIFENDE VERANSTALTUNGEN:

Orientierungsveranstaltungen:

- | | | |
|---------------------|--|----------------------|
| 040015/ | Orientierungsveranst. Blockveranst.: 6.4. 10-16, Semesterbegl.
Veranst.: Mo 10-12 (m. Tut.); Kallert u. Meier | Gem.-Veranst. |
| 040028/04016 | Orientierungsveranst. für Lehramtsstud. Di 10-12 (Vb 7.4.)
(m. Tut.) | Bethke |
- Orient.-Veranst. für Stud. d. Lehramts an Grundschulen s. S. 32

INSTITUT FÜR ALLGEMEINE ERZIEHUNGSWISSENSCHAFT

O. Orientierungsveranstaltung

Orient.-Veranst. Nr. 040028, siehe oben

1. Vorlesungen (semesterübergreifend):

- | | | |
|---------------------|--|----------------------|
| 040031/04017 | Goethe: Humanismus - Naturwissenschaft - Bildung II,
Mo 12-13 (Vb 6.4.) | Böhme |
| 040044/04026 | Geschichte der Pädagogik (Reformation bis Gegenwart),
Mo 8-10 (Vb 6.4.) | Krenzer |
| 040057/04026 | Die Darstellung der Pädagogik John Deweys in Deutschland,
Di 9-10 (Vb 7.4.) | Krenzer |
| 040060/04293 | Das amerikan. u. sowjet. Bildungswesen in historisch-vergleichender Sicht, Di 14-16 (Vb 28.4.), Schloßstr. 29, R 105/1 | Mitter |
| 040073/ | Berufsausbildung im histor. Vergleich, Mo 16-18 (Vb 13.4.);
Schriewer u. Harney | Gem.-Veranst. |
| 040086/04347 | Modelle päd. Theoriebildung, Do 10-11 (Vb 23.4.) | Tenorth |

2. Übungen u. Seminare:

2.1. Grundstudium (1. bis 3. Sem., Lehramter u. Diplom):

- | | | |
|-----------------------|---|------------------|
| 040099/04017 S | Ergebnisse der Erziehungswissenschaft: Lektüre neuester Zeitschriftenaufsätze, Fr 10-12 (Vb 10.4.), Feldbergstr. 42 | Böhme |
| 040109/04534 S | Mensch, Person, Subjekt, Individuum, Ich - Selbstverständnisse des Menschen in päd. Denken u: Handeln, Mo 10-12 (Vb 6.4.) | Hoefer |
| 040112/04206 P | Zur Vorl.: Probleme vergleichend-histor. Untersuchungen,
Mo 18-20 (Vb 13.4.) | Schriewer |
| 040125/04150 S | Die Relevanz von Persönlichkeitstheorien für die Erziehungswissenschaft, Do 16-18 (Vb 9.4.), Feldbergstr. 42 | Schüssler |
| 040138/04347 Ü | Päd. u. antipäd. Denken, Do 11-13 (Vb 23.4.) | Tenorth |

2.2. Praxisbezogene Veranstaltungen:

- | | | |
|---------------------|---|---------------|
| 040141/04016 | Begleitseminar zum Funkkolleg: „Psychobiologie - Verhalten bei Mensch u. Tier“, Mi 16-18 (Vb 8.4.), Feldbergstr. 42 | Bethke |
|---------------------|---|---------------|

2.3. Grund- u. Hauptstudium (ab 4. Sem., Lehramter u. Diplom):

- | | | |
|-----------------------|--|---------------|
| 040154/04016 S | Der Wiederaufbau des deutschen Schulwesens nach 1945,
Mi 10-12 (Vb 8.4.), Feldbergstr. 42 | Bethke |
| 040167/04016 S | Schule u. Polytechnik in der DDR, Do 10-12 (Vb 9.4.),
Feldbergstr. 42 | Bethke |
| 040170/04017 S | „Wilhelm Meister's Wanderjahre“ u. andere bildungsphilosophische Texte Goethes, Mo 14-16 (Vb 6.4.) | Böhme |

040183/04550	S Grundzüge der Schulpädagogik in den westl. Besatzungszonen u. in der Bundesrep. Deutschland 1945–1985, Di 14–16 (Vb 7.4.)	Führ
040196/04026	S Zum monadologischen Bildungsbegriff Leibniz – Rousseau – Montessori, Di 10–12 (Vb 7.4.), Feldbergstr. 42	Krenzer
040206/04293	S Übergänge vom Bildungssystem in das Beschäftigungssystem im internat. Vergleich (an ausgew. Beispielen), Di 16–18 (Vb 28.4.), Schloßstr. 29, R 105/I	Mitter Schriewer
040219/04206	S New Approaches to Comparative Education, Fr 14–18 (Vb 10.4.)	Gem.-Veranst.
040222/	S Histor. Sozialisationsforschung – ausgew. Exempel, Do 16–18 (Vb 23.4.); Tenorth u. Dudek	Gem.-Veranst.
040235/	S Von der Volksbildung zur Weiterbildung: Professionalisierung der Erwachsenenbildung, Di 10–12 (Vb 14.4.); Tenorth u. Harney	Weishaupt
040248/04462	S Planung und Auswertung einer empirisch-päd. Untersuchung II, Di 16–18 (Vb 7.4.)	Weishaupt
040251/04462	S Perspektiven des Bildungswesens in der Bundesrep. Deutschland, Mi 10–12 (Vb 8.4.)	Weishaupt

2.4. Haupt- und Aufbaustudium

(für Examenskand., Doktoranden u. Diplomanden n. pers. Anm.):

040264/04017	KO Zum Verhältnis von Ethik u. Pädagogik in der Gegenwart, Fr 14–16 (Vb 10.4.), Feldbergstr. 42	Böhme
040277/04011	KO Analyse u. Bewertung massenmedialer Produkte, Mi 18–20 (Vb 15.4.), Turm, R 122	Kadelbach Krenzer
040280/04026	KO für Examenskand., 3stdg. n. V., Feldbergstr. 42	Tenorth
040293/04347	KO „Paradoxa“ – Theorieprobleme in der Erziehungswissenschaft, Di 18–20 (Vb 14.4.), Feldbergstr. 42	Tenorth

Pädagogik in der Dritten Welt

a) Kernangebot:

040303/04397	S+AG Praxisvorbereitung: Praxis d. intern. Erziehung u. d. interkulturellen Lernens sowie Methoden angewandter Forschung; Sem. m. Tut. Do 18–21 (Vb 9.4.) (max. 30 Teilnehmer) (nur f. Aufbaustud.)	Dias
040316/04062	S Das Gefälle Stadt/Land als Bildungsproblem i. d. Dritten Welt, Do 8–10 (Vb 9.4.) (ab 5. Sem. u. Postgrad. Aufbaukurs) (max. 25 Teilnehmer)	Jouhy
040329/04574	S Sprachpolitik u. Unterrichtssprache in Afrika, Di 10–12 (Vb 7.4.) (max. 30 Teilnehmer)	Alexander
040332/04574	S Probleme d. Widerstandsbewegungen im Prozeß d. Schaffung einer partizipatorischen Gesellschaftsordnung, Di 16–18 (Vb 7.4.) (max. 30 Teilnehmer)	Alexander
040345/04574	S „Alternative Erziehung“ – Konzept, Inhalt u. Struktur unter Berücks. d. Erfahrung im südl. Afrika, Mi 14–16 (Vb 8.4.) (max. 30 Teilnehmer)	Alexander
040358/04574	S Ein Modell eines ‚Fernunterrichts‘ im Rahmen einer altern. Konzeption v. Hochschulbildung in Ländern der Dritten Welt, Fr 16–19, 14tgl. (Vb 10.4.) (max. 30 Teilnehmer)	Alexander
040361/	S Partizipation in entwicklungspäd. Forschungsprojekten, Fr 10–12 (Vb 10.4.); Brähler u. Sülberg	Gem.-Veranst.
040374/04467	S Zielorientierte Projektplanung eines Bildungsprojektes, Mi 18–21, 14tgl. (Vb 8.4.)	Küper Schürings
040387/04530	S Frauen u. Dritte Welt in Frankfurt II, Fr 14–16 (Vb 10.4.)	N.N.
040390/	S Neue Weltinformationsordnung u. d. Darstellung d. Dritten Welt in bundesrepublik. Medien, Mi 16–18 (Vb 8.4.)	N.N.
040413/04397	V „Erziehung u. Entwicklung“: eine Diskussionsreihe mit Gästen, Mi 18–20 14tgl. (Vb 15.4.)	Dias

SCHULPÄDAGOGIK UND DIDAKTIK DER ELEMENTAR- UND PRIMARSTUFE

Grundstudium:

- 040426/04024 S Orientierungsveranstaltung, Di 10–12 (Vb 7.4.) (ab 1. Sem.)
(unter Mitarb. v. Erichson u. Mehmel) Horn
- 040439/04493 S Einführung in projektorientiertes Arbeiten, Di 12–14 (Vb 14.4.)
(ab 1. Sem.) Pommerin

Grund- u. Hauptstudium:

- 040442/04177 S Sachunterricht konkret – Konzepte u. ihre Verwirklichung,
Mo 14–16 (Vb 6.4.) (ab 2. Sem.) Beck
- 040455/ S Vom Hochschulabschluß zum Berufseinstieg. Ein Studienange-
bot für Abschlußsem. sozialwiss. Studiengänge I. Wie verkaufe
ich mich und meine Qualifikationen? Mo 16–18 u. Wochenend-
seminar 24.–26.4. (Vb 6.4.) (ab 5. Sem.); Beck u. Weis-Wruck
(m. Tut.) Gem.-Veranst.
- 040468/04177 S Förderstufe – Päd. Konzepte und Organisationsformen,
Do 14–16 (Vb 9.4.) (ab 3. Sem.) Beck
- 040471/04497 S Übergänge – Anfangs- u. Schlußsituationen in Spiel u. Arbeit,
Mi 8–12 Büttner
- 040484/04228 S Grundschule – Alphabetisierung – Lehrerbildung im internat.
Vergleich, Teil II, Mo 16–18 (Vb 6.4.) (ab 1. Sem.) Döbrich
- 040497/90004 S Neue Ansätze zum Rechtschreibenlernen, Mo 10–12 (Vb 6.4.)
(ab 1. Sem.) Erichson
Erichson
- 040507/90004 Ü Auswertung des Praktikums, Do 10–12 (Vb 9.4.) (ab 5. Sem.)
040510/ AG Didakt. Werkstatt, Di Do 12–14 (Vb 7.4.) (ab 1. Sem.); Erichson
u. Mehmel Gem.-Veranst.
- 040523/ S Grundlagen u. Praxis des Schriftspracherwerbs, Do 14–16
14tgl. (Vb 9.4.) (ab 1. Sem.) N.N.
- 040536/04023 S Das Problem der Unterrichtsmethode II – Reformpädagogik
(Gesamtunterricht, Projekt, Vorhaben, Freie Arbeit, Gruppenar-
beit etc.), Fr 10–12 (Vb 10.4.) (ab 1. Sem.) Haarmann
Haarmann
- 040549/04023 S Neuere päd. Literatur Fr 14–18; 14tgl. (Vb 10.4.) (ab 1. Sem.)
040552/04023 S Durchführung u. Reflexion von Unterrichtserkundungen –
Auswertung des 1. Praktikumsabschnittes (Einführungsprakt.),
Fr 14–18, 14tgl. (Vb 17.4.) (ab 3. Sem.) Haarmann
- 040565/ S Sexualentwicklung bei ausländ. Kindern (am Beispiel türk.
Kinder), Do 14–16 (Vb 9.4.) (ab 3. Sem.) N.N.
- 040578/04024 S Der Übergang vom Kindergarten zur Grundschule (zus. mit:
Thiemel, FHSC Fulda), Mo 10–14 (Vb 6.4.) (ab 2. Sem.) Horn
Horn
- 040581/04024 S Ausgew. Theorien des Spiels, Mi 8–10 (Vb 8.4.) (ab 2. Sem.)
040594/04024 S Planung u. Analyse von Unterricht – Auswertung des Prakti-
kums, Mi 10–12 (Vb 8.4.) (ab 3. Sem.) Horn
- 040604/04445 S Theater der Armen – Bettler, Huren, Scharlatane. Die Not
erfindet die „Commedia“, Mo 10–12 (Vb 6.4.) Johannsmeier
- 040617/ KO zu Fragen der Integration, Mo 16–20, 14tgl. (Vb s. Aush.
u. Einld.) N.N.
- 040620/04557 S Kultur u. Kommunikation Konzeptionelle Möglichkeiten u.
Chancen von Kulturarbeit, Mi 16–18 (Vb 22.4.) (ab 1. Sem.) Kyrieleis
- 040633/04546 Ü Gleichberechtigung in der Schule – Aspekte des heimlichen
Lehrplans, Mo 16–18 (Vb 6.4.) (ab 1. Sem.) Mehmel
- 040646/ S Integrative Pädagogik, Mo 10–12 (Vb 13.4.) (ab 1. Sem.); Meier,
Deppe u. Reiser Gem.-Veranst.
Meier
- 040659/04049 S Nachbereitung des Praktikums, Di 10–12 (Vb 14.4.) (ab 1. Sem.)
040662/04556 S Ansätze einer gemeinwesenorientierten Bildungsarbeit mit Aus-
länderinnen u. Ausländern, Mi 12–14 (Vb 8.4.) (ab 3. Sem.) Paulsen
- 040675/04493 S Deutschsprachige Literatur von Ausländern u. ihre Bedeutung
für interkulturelles Lernen, Mi 10–12 (Vb 15.4.) (ab 4. Sem.) Pommerin

- 040688/04493 S Kreatives Schreiben mit ausländ. u. deutschen Schülern I, Mi 14-16 (Vb 15.4.) (ab 1. Sem.) Pommerin
- 040691/04055 S Didaktik der Eingangsstufe mit Übungen im Gebrauch des Montessori-Materials ergänzt durch Aussagen Maria Montessoris zur „Erziehung zum Frieden“, Do 10-12 (Vb 9.4.) (ab 1. Sem.) Scheid
- 040701/04448 S Lernerfolgskontrolle u. Leistungsbeurteilung in der Grundschule, Do 16-18 (Vb 9.4.) (ab 1. Sem.) Schüller
- Hauptstudium:**
- 040714/04177 KO für Examenskand. Di 12-14, 14tgl. (Vb 7.4.) (Examenskand.) Beck
- 040727/04023 KO Prinzipien u. Probleme der Grundschuldidaktik - für Examenskand., Di 10-12 (Vb 7.4.) (ab 4. Sem.) Haarmann
- 040730/04546 Ü Auswertung des Praktikums Fr 8-10 (Vb 10.4.) (ab 4. Sem.) Mehmel
- 040743/04546 AG Zur Lebenssituation nach dem 2. Staatsexamen, Vorbespr. Do 9.4.) 18 Uhr Turm, R 501 Mehmel
- 040756/04049 S Computer als Werkzeug im Unterricht: Grundschule/Sonderschule, Sekundarstufe I u. II Mo 14-16 (Vb 13.4.) (ab 5. Sem.); Meier u. Wright (unter Mitarb. v. Strunck) Gem.-Veranst.
- 040769/04049 KO zu Fragen der Integration, Mo 16-20, 14tgl. (Vb 27.4.) Meier
- 040772/04049 KO Zur päd. u. politischen Arbeit von H.J. Heydorn, Mo 18-20, 14tgl. (Vb 13.4.) (unter Mitarb. v. Weick) Meier
- 040785/04493 KO Interkulturelle Erziehung: Ausbildungskonzepte für das Leh- rerstudium (Schwerpunkt: Unterricht mit türk. Kindern); Fr 12-18 (Vb 24.4.) (ab 4. Sem.) Pommerin

SCHULPÄDAGOGIK DER SEKUNDARSTUFE EINSCHLIESSLICH DES BERUFSBILDENDEN SCHULWESENS

Grundstudium:

- 040798/04453 S Damen, Weiber, Frauenzimmer - Frauenleben im 18. Jh., II, Mi 14-16 (Vb 8.4.) (ab 1. Sem.) P. Schmid
- 040808/04131 Ü Erhebungsmethoden II: Aufgabensammlungen, Tests, Mo 14-16 (Vb 6.4.) (ab 2. Sem.) Diederich
- 040811/04084 S Geschichte der Kindheit, Do 10-12 (Vb 9.4.) (ab 1. Sem.) Nyssen
- 040824/90213 Ü Praktikumsnachbereitung, Di 16-18 (Vb 7.4.), Turm, R 325 Strunck
- 040837/90214 Ü Praktikumsnachbereitung, Do 14-16 (Vb 9.4.) H.P.Müller
- 040840/04207 S Einführung in die Nutzung von Kleincomputern mit zusätzl. prakt. Übungen, Mi 14-16 (Vb 8.4.) (1.-6. Sem.), Turm Medien- hörsaal, 1. St. Mehlig
- 040853/04104 V+Ü Grundkurs: Sozialwiss. Theorie u. soziale Wirklichkeit, Do 10-13.30 (Vb 9.4.) E. Becker

Wirtschaftspädagogik:

- 040866/04018 S Einführung in die Studien- u. Arbeitsgebiete der Wirtschafts- pädagogik, Blockveranst. 27.4.-2.5. Brakemeier-Lisop

Grund- u. Hauptstudium:

- 040879/04453 S Ansätze historisch-päd. Frauenforschung am Beispiel des Themas „Frau u. Natur“ II, Do 16-18 (Vb 9.4.) (ab 3. Sem.) P. Schmid
- 040882/04420 Die Bedeutung der Phantasie in päd. Theorie u. erzieherischer Praxis, Mi 14-16 (Vb 8.4.) (ab 3. Sem.) v. Prondczynsky
- 040895/04131 V Unterrichtstheorie, Mo 12-13 (Vb 6.4.) (ab 2. Sem.) Diederich
- S 040756, s. oben
- 040905/90213 Ü z. S. 040756, 2stdg. n. V., Turm, R 1226 Strunck
- 040918/04131 S Was lernt man beim Problemlösen? Mi 14-16 (Vb 8.4.) (unter Mitarb. v. Strunck) Diederich
- 040921/90214 Ü Erkundungen zur Lebenswelt ausländ. Kinder und Jugendlicher in Frankf. Stadtteilen II, Di 10-12 (Vb 7.4.) H.P. Müller

040934/90214	Ü	Gemeinwesenorientierung der Schule – ein Schritt zu interkultureller Erziehung? Mi 14–16 (Vb 8.4.)	H.P. Müller
040947/04241	S	Der Zivilisationsprozeß in anthropolog. Perspektiven II, Mo 10–12 (Vb 6.4.)	Rumpf
040950/04231	S	Lernen mit Kopf u. Hand – Praktisches Lernen II, Fr 8.30–10 (Vb 10.4.)	Rumpf
040963/04231	S	Kunst u. Volksbildung – Texte aus d. 19. Jh. (Lektüreseminar), Fr 10.30–12 (Vb 10.4.)	Rumpf
040976/04015		Einführung in das Praxisfeld von Sozialarbeit/Sozialpädagogik (Strukturen – Begriffe – Ziele) II, Do 10–12 (Vb 9.4.)	H. Becker
040989/04566	S	Erkundungen zur sozialen Situation u. Interessenslage von Jugendlichen in verschiedenen Frankf. Stadtteilen II, Mi 14–16 (Vb 8.4.) (ab 2. Sem.)	May
040992/04449		Einführung in das Themenzentrierte Theater (TZT), Mi 16–18 (Vb 8.4.) (max. 16 Teiln., Anm. im Sekret.) u. ein Wochenendseminar	Knödler-Bunte
041001/04064	V+Ü	Handlungsprobleme des Lehrers II: Schulreform u. „pädagogischer Weg“, Do 10–12 (Vb 9.4.)	Lingelbach
041014/04064	Ü	Handlungsprobleme des Lehrers II (Begleitüb. z. Vort.), Do 11–12 (Vb 9.4.)	Lingelbach
041027/04240	S	Zur Bedeutung musisch-ästhetischer Bildung – Beobachtung eines schulischen Modellversuchs, Do 16–18 (Vb 23.4.) (ab 3. Sem.)	Spahn
041030/04515	S	Methoden u. Ansätze frauenbezogener Schulforschung II, Mo 16–18 (Vb 6.4.)	Enders-Dräger
Wirtschaftspädagogik:			
041043/04179	S	Qualifizierungsoffensive/Neue Tendenzen in der Berufspädagogik u. in der berufl. Erwachsenenbildung, Blockveranst. Vb 10.4., 16.30–20; weitere Termine n. V.	Markert
041056/04565	S	Ausbildungsbeeinträchtigte in der Technikfolge: Vorbereitung auf teilnehmende Beobachtung u. Hospitation, Mi 14–16 (Vb 8.4.)	Botte
041069/	S	Bildungspolitik/Arbeitsorientierte Berufsausbildungspolitik, Mo 18–20 (Vb 6.4.); Dybowski u. Kuda	Gem.-Veranst. Schweiz
041072/04575	S	Berufsausbildung in Alternativen, Mo 16–18 (Vb 6.4.)	
041085/04429	S	Die Bildungsangebote der Medienverbundsysteme, Do 16–18 (Vb 9.4.)	Harting
041098/21027	S	Bildung im Prozeß des techn. Wandels – Einführung in Datenverarbeitungssysteme u. -programme für Pädagogen (in Koop. m. 041098 u. 041108), Do 14–16 (Vb 16.4.)	Huisinga
041108/04495	S	Basic u. Pascal für Pädagogen, Im Verbund m. S. 041111 u. 041098, Blockveranst. 23.3.–2.4., 14–18	Wirtz
041111/04495	S	Workshop Unterrichtsaltag: Neue Technologien, Mo 14–18 (Vb 6.4.)	Wirtz
041124/90206	S	Textverarbeitung mit dem Computer in Verbindung mit dem Fach Deutsch, Di 14.30–16.30 in Darmstadt, s. Aush., Turm, 13. St.	Wild
Hauptstudium:			
041137/04405	S	Lehren u. Lernen in der Sek. II, Do 18–20 (Vb 9.4.)	Boos
041140/04420	S	Bildung u. Habitus. Zu Bourdieus Reproduktionstheorie der Bildungsprozesse, Do 14–16 (Vb 9.4.) (ab 5. Sem.)	v. Prondczynsky
041153/04323		Meta-Unterricht im Lernbereich polit. Bildung II, Do 10–12 (Vb 9.4.) (ab 4. Sem.)	Lißmann
041166/04131	S	Didakt. Seminar, Di 10–12 (Vb 7.4.) (ab 4. Sem.), Turm, R 325	Diederich
	S	040222, s. S. 31	

- 041179/04447 S Forts.: Forschung zur Weiblichkeit II, Quellentexte, Blockseminar 13.+14.6., Vorgespräch: 22.4., 18 Uhr, TUKO (ab 7. Sem.) Christ-Bode
- 041182/04084 S Autobiographien als Quelle in der Geschichte der Kindheit, Fr 10–12 (Vb 10.4.) (ab 4. Sem.) Nyssen
- 041195/04084 S Geschichte der Familie unter bes. Berücks. psychoanalyt. Aspekte, Mo 10–12 (Vb 6.4.) (ab 3. Sem.) Nyssen
- 041205/ - S Geschichte der Kindheit u. schulische Sozialisation, Mi 10–12 (Vb 8.4.) (ab 4. Sem.); Nyssen u. Lingelbach Gem.-Veranst.
- 041218/04549 S ‚Gesundheit‘ u. ‚Krankheit‘ als Gegenstand der Frauenforschung (Frauen u. Sucht IV), Do 14–16 (Vb 9.4.) (alle Sem.) Appel
- 041221/04576 S Kognitive Aspekte der Erwachsenenbildung, Do 10–13.30, 14tgl. (Vb 9.4.) (ab 5. Sem.) Gerhardt
- 041234/04064 S Histor. Perspektiven der „Erziehung nach Auschwitz“ bei Adorno u. H.J. Heydorn, Di 10–12 (Vb 7.4.) Lingelbach
Lingelbach
- 041247/04064 S Auswertung von Praktikumserfahrungen, Do 14–16 (Vb 9.4.)
041250/ S Entwicklung von Lernprogrammen mit Hilfe von Autorensystemen, Do 16–18 (Vb 9.4.) (ab 3. Sem.) (max. 15 Teiln.), Turm R 1226; Cornel u. Wagner Gem.-Veranst.
- 041263/ Studienprojekt (Laufz. 4 Sem.): Realität u. Perspektiven der außerschul. Jugendarb. i. d. Großstadt am Beispiel von Ffm. (II), Mo 14–18 u. ein Wochenendsem. (Vb 6.4.), H. Becker u. Beneke Gem.-Veranst.
- 041276/04498 S Die Rolle der Frau im Prozeß der Zivilisation, Mi 16–18 (Vb 22.4.) (ab 3. Sem.) u. Blockseminare Langendorf
- Wirtschaftspädagogik:**
- 041289/04018 S Informationsumsetzung in Aus- u. Weiterbildung, Mi 16–18 (Vb 8.4.) Brakemeier-Lisop
- 041292/04018 S Zum Zusammenwirken von Selbst-, Sach- u. Sozialkompetenz bei der Arbeit mit Ausbildungsbeeinträchtigten, Mi 14–16 (Vb 8.4.) (unter Mitarb. v. Speier) Brakemeier-Lisop
- 031707/ S Bildungssysteme, Sprachsysteme, Lernsysteme. Forschungsseminar Technikfolgen, Do 18–20 (Vb 16.4.); Brakemeier-Lisop u. Nitzschke Gem.-Veranst.
- Aufbaustudium:**
- 041302/04453 KO Inhaltl. u. methodische Probleme bei der Bearbeitung von Diplomarbeiten, Mi 10–12, 14tgl. (Vb 8.4.) P. Schmid
- 041315/04131 KO für Kontaktlehrer, Mi 16–18 (Vb 8.4.) (pers. Anm.), Turm, R 325 Diederich
- 041328/04401 KO für Dipl., Do 18–20 (Vb 23.4.) (pers. Anm.) Dudek
- 041331/90213 S Lehr- u. Lern-Forschung II, Mo 18–21 (Vb 6.4.) (Dipl. u. Doktoranden), Turm, R 325 Strunck
- 041344/04231 KO Anthropolog. Gesichtspunkte zur ästhet. Erziehung, Di 16.30–18 (Vb 7.4.) Rumpf
- 041357/04015 KO Zur Konzeption praxisbez. Diplomarbeiten, Do 16–18 (Vb 9.4.) H. Becker
- 041360/04104 KO Soz. Ökologie f. Doktoranden, Do 14–17 (Vb 9.4.) pers. Anm. E. Becker
- 031660/04176 KO für Dipl. u. Doktoranden, Mo 18–20 (Vb 6.4.) Brunkhorst
- 041373/04015 S Zum Zusammenhang von Zeitdefinitionen u. Konfliktstrukturen in der offenen Jugendarbeit, Mi 10–12 (Vb 8.4.) H. Becker
- Nachtrag:
- 042369/04518 Ausländ. Mädchen zwischen Familie u. Schule, 2stdg. n. V. Schiller

SONDER- UND HEILPÄDAGOGIK

Grundstudium:

- 041386/04246 V Grundzüge der Sonderpädagogik – Erziehungswiss. Sonderpädagogik – Rehabilitation, Mo 14–16 (Vb 6.4.) (ab 1. Sem.) Jacobs
- 041399/04450 Ü Nachbereitung des Sonderschuleinführungspraktikums (Block n. V.) (ab 2. Sem.) Friedrich-Barthel

041409/04553 Ü	Nachbereitung des Sonderschuleinführungspraktikums (Block n. V.) (ab 2. Sem.)	Rödler
	Grund- u. Hauptstudium:	
041412/04456 S	Techniken des wiss. Arbeitens, Mo 8–12, 14tgl. (Vb 6.4.) (ab 1. Sem.)	Chassé
	S Nr. 040646, s. S. 32	
041425/04553 S	Wahrnehmung – Wahrheit – Wirklichkeit. Zur menschl. Konstruktion von Welt, Di 12–14 (Vb 7.4.) (ab 2. Sem.)	Rödler
041438/04540 S	Mein Umgang mit Behinderung, Beeinträchtigung, Anderssein im päd. Arbeitszusammenhang (Block 3 Tg.) (ab 3. Sem.)	Kreie Iben
041441/04082 S	Kommunikation mit Eltern, Do 10–12 (Vb 9.4.) (ab 2. Sem.)	
041454/04082 S	Förderung von Ausländerkindern, Di 10–12 + Block (Vb 7.4.) (ab 3. Sem.), Projekt	Iben
041467/04491 S	Sozialisationsbedingungen der Ausländerkinder u. Möglichkeiten der Förderung im außerschulischen u. schulischen Bereich, Di 12–14 (Vb 7.4.) (ab 2. Sem.)	Zografou
041470/04450 Ü	„Musik u. Bewegung“ im Versuch psychoanalyt. Verstehens (Block, s. Aush. 8. St. u. R. 623) (ab 3. Sem.)	Friedrich-Barthel
041483/04450 K	Grunderfahrungen in Musik, in Verb. mit dem Bauen von Instrumenten, Do 12–16 u. Block n. V. (Vb 9.4.) (ab 1. Sem.)	Friedrich-Barthel
041496/04450 K	Themenzentriertes Theater für Verhaltensauffällige, Block n. V. (ab 1. Sem.) (s. Aush. 8. St. + Raum 623)	Friedrich-Barthel
041506/04251 S	Grundlagen der Didaktik III. Unterricht mit Medien unter schwierigen Bedingungen, Mi 10–12 (Vb 8.4.) (ab 1. Sem.)	Radigk
041519/04061 S	Die Bundesrep. Deutschland und Befreiungsbewegungen 1955–1965. Didaktik Geschichte/Sozialkunde an Schulen für Lernbehinderte (Sonderschulen), Di 12–16, 14tgl. (Vb 21.4.) (ab 1. Sem.)	Zitzlaff
041522/04240 S	Kreatives Gestalten u. Rollenspiel – Herstellung u. Verwendung von Handpuppen mit Schülern einer Lernbehindertenschule, Fr 10–14 (Vb 10.4.) (ab 1. Sem.) (unter Mitarb. v. Hausmann)	Reiser
041535/04450 S	Verhaltensauffälligkeiten in der Grundschule – Versuche zum Verstehen, Mi 10–14, 14tgl. (Vb 8.4.) (ab 2. Sem.)	Friedrich-Barthel
041548/	KO Interkulturelle Erziehung. Ausbildungskonzepte für Lehrer in der Ausländerarbeit in Gießen u. Ffm., Fr 12–18, 14tgl. (Vb 10.4.) (ab 3. Sem.); Pommerin, Iben u. N.N.	Gem.-Veranst.
	Hauptstudium:	
041551/04251 S	Die Techniken wiss. Arbeitens – Vorbereitung von Diplom- u. Examensarbeiten, Mi 14–16 (Vb 8.4.) (ab 5. Sem.)	Radigk
041564/04251 S	Arbeitsfelder u. Positionen der psychoanalytisch orientierten Pädagogik, Do 16–18 (Vb 9.4.) (ab 5. Sem.)	Reiser
041577/04290 S	Psychoanalyt. Gruppenkonzepte u. ihre Anwendbarkeit auf die päd. Praxis, Di 8–10 (Vb 7.4.) (ab 5. Sem.)	Finger-Trescher
041580/04337 S	Psychoanalyt. Heilpädagogik II, Do 16–18 (Vb 9.4.) (ab 5. Sem.)	Trescher
041593/04306 K	Gestalttherapie u. Psychodrama, Blockkurs v. 1.–3.7., schriftl. Anm. erforderl. (s. Aush. 8. St.)	H. Petzold
041603/04567 K	Maltherapie unter psychoanalyt. Aspekt, Block n. V. (ab 5. Sem.)	Roedel
041616/04240 S	Struktur in meiner päd. Arbeit – Struktur in meinem Leben – Zwangsjacke oder Orientierungshilfe? Einführung in die Themenzentrierte Interaktion, Block von 2 × 2½ Tagen vom 27.–29.5. u. 17.–19.6.; Anm. (Aush. zu Beginn des Sem. 8. St.)	Reiser
041629/04553 S	„Praktische Bildung“ – Unterricht an der Schule für Praktisch Bildbare; Di 10–12 (Vb 7.4.) (ab 5. Sem.)	Rödler
041632/04383 S	Schwerstmehrfachbehinderte an der Schule für Praktisch Bildbare, Do 12–14 (Vb 9.4.) (ab 5. Sem.)	Kretschmer

041645/04440 S	Computerunterstützter Unterricht in der Schule für Lernbehinderte, Di 16–18 (Vb 21.4.) (ab 4. Sem.)	
041658/04251 K	Therapie von Sprachstörungen, Do 14–16 (Vb 9.4.) (ab 5. Sem.)	Laufer
041661/04255 S	Diagnose von Sprachstörungen, Fr 14–16 (Vb 10.4.) (ab 5. Sem.)	Radigk
041674/04126 S	Therapie u. Prophylaxe von Sprech- u. Sprachstörungen auf der Grundlage sensorischer Integration, Di 16–18 (Vb 21.4.) (ab 5. Sem.)	Ramm
041687/04251 S	Intensivkurs Lesenlernen, Block, letzte Vorl.-woche tgl. 9–18 (ab 5. Sem.)	Bill
041690/04217 S	Didaktik des Mathematikunterrichts an Sonderschulen u. in Fördereinrichtungen, Fr 14–17 + blockweise n. V. (Vb 24.4.) (ab 5. Sem.)	Radigk
041700/04525 S	Grundlagen heilpäd. Frühförderung: Zur Förderung behinderter u. von Behinderung bedrohter Kinder im Kleinkindalter, Fr 10–12. (Vb 10.4.) (ab 5. Sem.)	Strathmann
041713/04525 S	Grundlagen psycholog. Beratung, Block v. 2.7., 10.00 – 4.7.87, 16.00, Vorbespr. 4.5.	Kratzsch
041726/04525 S	Entwicklungsförderung bei „lernbehinderten“ Kindern: Durchführung, Supervision u. Auswertung von heilpäd. Einzel-förderung, Mo 16–18 (Vb 6.4.) (ab 5. Sem.)	Kratzsch
041739/04485 S	Die Entwicklungspsychologie Jean Piagets – Förderdiagnostische Aspekte; diagnostisches Material; Auswertung, Mi 14–16 (Vb 8.4.) (ab 5. Sem.)	Kratzsch
041742/04568 Ü	Psychoanalyt. Supervision heilpäd. Praxis, Di 8–10 (Vb 7.4.) (ab 5. Sem.)	J.C. Weber
041755/ Ü	Psychoanalyt. Supervision heilpäd. Praxis, Mi 8–10 (Vb 8.4.) (ab 5. Sem.)	Weiss-Zimmer
041768/04067 Ü	Sonderpäd. Diagnostik II, Di 16–18 (Vb 7.4.) (ab 5. Sem.)	N.N.
041771/04525 S	Sonderpäd. Gutachten, Mo 14–16 (Vb 6.4.) (ab 6. Sem.)	A. Fischer
041784/90217 Ü	Auswertung des Sonderschulhauptpraktikums an einer Schule für Lernbehinderte, Block n. V.	Kratzsch
041797/90217 Ü	Auswertung des Sonderschulhauptpraktikums an einer Schule für Lernbehinderte, Block n. V.	Hausmann
041807/04246 Ü	Auswertung des Sonderschulhauptpraktikums an einer Schule für Praktisch Bildbare, Mo 10–12 (Vb 6.4.) (ab 6. Sem.)	Hausmann
041810/04246 Ü	Auswertung des Sonderschulhauptpraktikums an einer Schule für Praktisch Bildbare, Mi 10–12 (Vb 8.4.) (ab 6. Sem.)	Jacobs
041823/04450 Ü	Auswertung des Sonderschulhauptpraktikums an einer Schule für Verhaltensgestörte, Block n. V.	Jacobs
194408/19432 V	Ausgew. Kapitel der Kinder- und Jugendpsychiatrie, Mi 11–12 (Vb 8.4.) (ab 5. Sem.)	Friedrich-Barthel
041836/04545 V	Ursachen u. Erscheinungsweisen von Behinderungen, ihre multikausale Betrachtungsweise u. interdisziplinäre Behandlung, Fr 10–13.30 + Block (Vb 10.4.) (ab 5. Sem.)	Schleiffer
041849/04524 S	Juristische u. sozialpol. Aspekte der Eingliederungshilfe für Behinderte an ausgew. Beispielen, Mo 16–18 (Vb 6.4.) (ab 5. Sem.)	S. von Loh
041852/04519 S	Psychoanalyt. Ansätze in der feminist. Forschung, Do 10–12 (Vb 9.4.)	Ziller
041865/ KO	zu Fragen der Integration, Mo 16–20, 14 tgl. (Vb 6.4.); Deppe, Meier, Reiser u. F. Klein	Schmauch
041878/04240 KO	für Examenskand., Do 10–12 (Vb 9.4.) (ab 7. Sem.)	Gem.-Veranst.
041881/04251 KO	Methoden der Forschung – Doktorandenkoll., n. V.	Reiser
041894/04525 KO	zu Examensarbeiten in der Sonderpäd. Förderung und Diagnostik, n. V. (ab 7. Sem.)	Radigk
041904/04452 KO	Psychoanalyt. Reflexion der Arbeit in heilpäd. Praxisfeldern, Do 18–20 (Vb 9.4.) (ab 7. Sem.)	Kratzsch
041917/04082 KO	für Examenskand., Do 16–18 (Vb 9.4.) (ab 7. Sem.)	Gerspach Iben

SOZIALPÄDAGOGIK UND ERWACHSENENBILDUNG

Grundstudium:

- | | | |
|----------------|---|----------------|
| 041920/04067 Ü | Statistik für Erziehungswissenschaftler, Di 18–20 (Vb 7.4.)
EW I-Schein | A. Fischer |
| 041933/04195 P | Neuere Literatur zur Ausbildungsproblematik der Diplom-
pädagogen, Fr 10–12 (Vb 10.4.) EW I-Schein | Manfred Müller |

Grund- u. Hauptstudium:

- | | | |
|----------------|---|--------|
| 041946/04105 S | Propädeutik für Fortgeschr. (Methodenlehre): Das dialektische
Prinzip des Widerspruchs u. die logische Regel des Wider-
spruchsausschlusses, Do 18–20 (Vb 9.4.), kein Scheinerwerb
(m. Tut.), Feldbergstr., Sitzungsraum | Zander |
| 041959/04105 S | Das sozialpäd. Prinzip des „Kollektiv“ II. Soziale Revolution
u. päd. Experiment in Sowjet-Rußland, Di 8.30–10 (Vb 7.4.),
EW II-Schein | Zander |
| 041962/04475 S | Geschichte u. gegenwärtige Strukturen des Sozialrechts (Ein-
führungsveranst.), Do 10–12 (Vb 9.4.), kein Scheinerwerb | Zenz |

Hauptstudium:

- | | | |
|----------------|---|---------------------------|
| 041975/04531 S | Nr. 041263, S. 35; Wahlpflichtfach/Sozialadministration
Methoden qualitativer Forschung I, Di 14–16 (Vb 7.4.), Wahlpf./
Arbeit mit Gruppen | Bier-Fleiter |
| 041988/ | S Problem Familie (mit Falldarstellungen aus der Praxis der Erzie-
hungs- u. Familienberatung), Mi 10–12 (Vb 8.4.), Wahlpf./Arbeit
mit Einzelnen, nach tel. V. ab März Tel. 7 24 11 51; Bourgeon u.
Feldmann, Feldbergstr. 1.St. | Gem.-Veranst. |
| 041991/04492 S | Die Bedeutung des Vaters für die frühkindl. Entwicklung aus
psychoanalyt. Sicht, Mo 14–16 (Vb 6.4.), Wahlpfl. Vorschul-
erziehung | Dietl |
| 042000/04473 S | Einführung in die Devianztheorie, Mi 10–12 (Vb 8.4.), Wahlpfl.
Jugendkriminologie | Hess |
| 042013/04473 S | Drogen u. Drogenpolitik I, Mo 16–18 (Vb 6.4.), Wahlpfl. Jugend-
kriminologie | Hess |
| 042026/04411 S | Formen der Disziplin in der Sozialpädagogik, Di 10–12 (Vb 7.4.),
EW II-Schein, Feldbergstr. 42, I. St. | Hörster |
| 042039/04105 S | Ambulante u. teilstationäre Angebote in ihrem Verhältnis zur
Heimerziehung innerhalb des Jugendhilfesystems II, Di 10–12
(Vb 7.4.), Wahlpfl. Päd. d. Erziehungsschwierigkeiten | Kallert |
| 042042/04105 S | Elterl. Erziehungskonzepte für ihre Kinder im Vorschulalter,
Do 8–10 (Vb 9.4.), EW II-Schein | Kallert |
| 042055/04296 S | Grundlagen der Sozialen Gerontologie II, Mi 14–16 (Vb 8.4.),
EW II-Schein | Karsten |
| 042068/04296 S | Wahrnehmen u. Handeln“, Do 14–16 (Vb 9.4.), Wahlpfl. Arbeit
mit Gruppen | Karsten
Klose |
| 042071/04414 S | Weibl. Pubertät III, Fr 10–12 (Vb 10.4.), EW II-Schein | |
| 042084/04490 S | Einführung in die Familientherapie/systemische Therapie,
Blockseminar 3 x 1 ganzen Tag, Vorbespr., 1.4. 18.15 Uhr,
Feldbergstr. | Reichardt |
| 042097/04418 S | Frühkindl. Bildungsprozesse unter dem Aspekt Konflikt-
erfahrung u. Konfliktverarbeitung, Do 10–12 (Vb 9.4.),
Wahlpfl./Vorschulerziehung | Rothenburg-
Schleuning |
| 042107/04390 S | Veränderungen der gesellschaftl. Arbeit und „neue Armut“.
Rahmenbedingungen alternativer Konzeptionen von Sozialpoli-
tik, Di 10–12 (Vb 7.4.), Wahlpfl. Sozialadministration | Schweicher |
| 042110/04506 S | Mutterschaft u. Kindheit in traditionellen Gesellschaften,
Mo 14–18, 14tgl. (Vb 13.4.), Wahlpfl. Vorschulerziehung | Simon-Hohm |

- 042123/04520 S Methodische Ansätze feministischer Forschung II, Do 10-12 (Vb 9.4.)
Teubner
- 042136/04074 S Arbeitsperspektiven in der Sozialarbeit, Mo 16-18 (Vb 13.4.)
Vorbespr., weit. Termine s. Aush.
Stickelmann
- 042149/04475 S Die Bewältigung familialer Trennungsprobleme in der Sicht der Experten: Sozialpädagogen, Psychotherapeuten u. Familienrichter, Di 10-12 (Vb 7.4.), EW II-Schein
Zenz
- 042152/04475 S Persönl. Freiheit im Alter, Fr 10-12 (Vb 10.4.), Wahlpfl. Sozialadministration
Zenz
- Kolloquien:**
- 042165/04473 KO für Dipl. u. Doktoranden, n. V.
Hess
- 042178/04411 KO Kriminalpolitik u. Sozialpädagogik, Do 16-18, Feldbergstr., 1. St.
Hörster
- 042181/04105 KO für Dipl. u. Doktoranden, Di 12-14
Kallert
- 042194/04296 KO für Dipl. u. Doktoranden, Fr 14-16
Karsten
- 042204/04195 KO für Dipl. u. Doktoranden, n. V.
Zander
- 042217/04475 KO für Dipl. u. Doktoranden, n. V.
Zenz
- Veranstaltungen in der Studieneinrichtung Erwachsenenbildung:**
- Hauptstudium:**
- 042220/04425 S Zur Bildungs- u. Beschäftigungssituation jugendl. u. erwachsener Ausländerinnen in der Bundesrep. Deutschland, Do 10-14, 14tgl. (Vb 16.4.), Feldbergstr.
Apitzsch
- 042233/04441 S Frauenemanzipation u. berufl. Bildung, Mi 16-18 (Vb 8.4.), EW II-Schein
Bayer
- 042246/04129 S Aspekte der Arbeiterbildung u. Arbeiterkultur in der Weimarer Republik II, Do 16-18 (Vb 9.4.), EW II-Schein
Brandecker
- 042259/04186 S Die neue politische Erwachsenenbildung in Lateinamerika u. die Bildung einer anderen histor. Identifikation, Di 14-16 (Vb 7.4.), EW II-Schein
Cleary
- S 040235, s. S. 31
- 042262/04487 S Grundlagen und Probleme der Erwachsenenbildung, Einführungsseminar, Mo 14-16 (Vb 6.4.), EW II-Schein
Harney
- S 040073, s. S. 30
- 042275/04439 S Betriibl. Fortbildung oder „managing of human resources“? Mo 16-18 (Vb 6.4.), EW II-Schein
Jung
- 042288/04387 S Lerntheorien u. ihre Umsetzung in die Praxis der Erwachsenenbildung, Mo 16-18 (Vb 6.4.), EW II-Schein
Kauffeld
- 042291/04526 S Organisationsstruktur in der Weiterbildung, Di 8-10 (Vb 7.4.), EW II-Schein
Mathias Müller
- 042301/04472 S Die Aufgaben der VHS in Gegenwart u. Zukunft, Do 14-16 (Vb 9.4.), EW II-Schein
Rüb
- 042314/04387 S Frauenerwerbstätigkeit: Berufsrollen u. Geschlechtsrollen, Fr 10-12 (Vb 10.4.), EW II-Schein
Schumm-Garling
- 042327/04133 S Ein hess. Modell des Hochschulzugangs ohne Abitur? Mo 14-16 (Vb 6.4.), EW II-Schein
Suhren
- 042336/04210 S Auswirkungen der neuen Medienordnung für die Weiterbildung - Akzeptanz u. voraussichtliche Entwicklung, Blockseminar n. V. Tel. 061 74-1057
Vieser
- 042343/04074 S Überleben durch Bildung. Zur Bildungstheorie H.-J. Heydorns u. ihrer Bedeutung für die Erwachsenenbildung, Mo 16-18 (Vb 6.4.), EW II-Schein
H.-J. Weick
- 042372/04487 S Qualifikationsforschg. u. berufl. Weiterbildg., Mo 18-20 (Vb 13.4.), EW II-Schein
Harney
- Kolloquium:**
- 042356/04487 KO für Dipl. u. Doktoranden, n. V., Feldbergstr., 2. St.
Harney

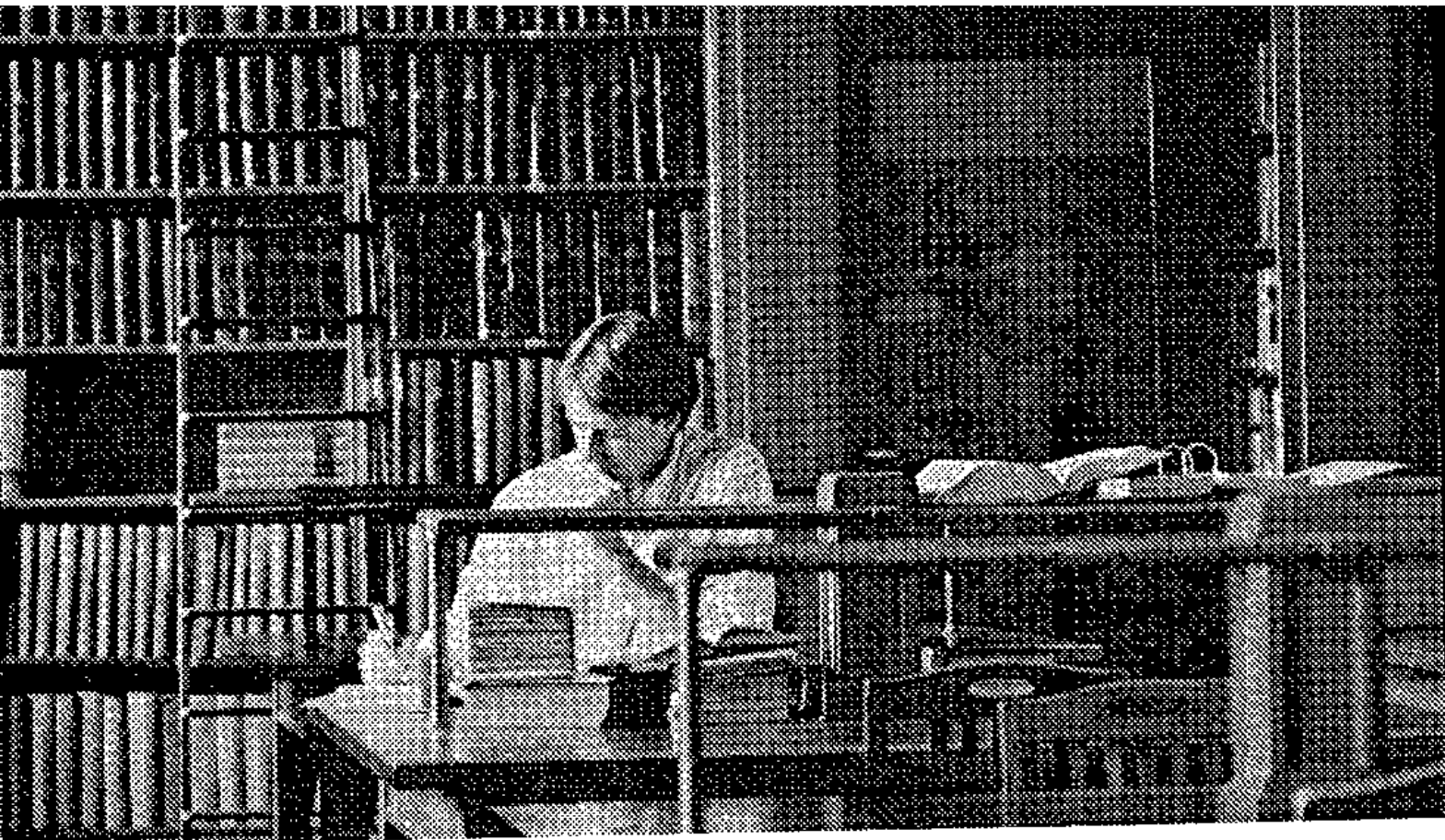

EIN RUHIGER KOPF BRAUCHT EIN AKTIVES KONTO

Ein normaler Studentenalltag ist meistens vollgepackt mit Vorlesungen und Seminaren.

Und auch in der Zeit dazwischen sitzen Sie oft noch lange über Ihren Büchern.

Doch damit nicht genug.

Möglicherweise müssen Sie einen Teil Ihres Studiums selbst dazuverdienen.

Schön, wenn das Geld auf Ihr eigenes Konto kommt.

Ein Konto, für das Sie als Student bekanntlich ja keine Gebühren bezahlen müssen.

Was aber, wenn Sie tagsüber nicht dazu kommen, Geld abzuheben? Auf einmal stehen

Sie zu später Stunde vielleicht ohne Bargeld da.

Wie gut, daß es dann die Geldautomaten der Sparkassen gibt.

Mit der ec-Karte kommt man dort sofort an Bargeld – zu jeder Zeit, an jedem Ort.

Auch abends und an Feiertagen. So betrachtet würde es sich für Sie bestimmt lohnen, wenn Sie dann eine ec-Karte hätten.

Sprechen Sie deshalb mit Ihrem Geldberater über Ihre ec-Karte und eurocheques.

wenn's um Geld geht – Sparkasse



FACHBEREICH 5: PSYCHOLOGIE

INSTITUT FÜR PSYCHOLOGIE

1. Studienabschnitt:

050018/05045 V	Emotionspsychologie, Do 8.30–10 (Vb 23.4.)	Bauer
050021/05041 V	Psycholog. Statistik II, Do 14–16 (Vb 9.4.)	Moosbrugger
050034/05041 V	Psychologie des Gedächtnisses, Di 11–12 (Vb 21.4.)	Moosbrugger
050047/05047 V	Einführung in die Entwicklungspsychologie, Di 12–13 (Vb 7.4.)	Wilkening
050050/05013 V	Wahrnehmungspsychologie II, Do 10–12 (Vb 9.4.)	Zoltobrocki
050063/05015 S	Einführung in ausgew. Kapitel der Persönlichkeitsforschung – biologisch-physiologisch orientierte Ansätze –, Do 10–12 14 tgl. (Vb 9.4.)	Deusinger
050076/05007 S	Probleme der differentiellen Denkpsychologie, Mo 10–12, 14 tgl. (Vb 13.4.)	F. Süßwold
050089/05047 S	Entwicklung kognitiver Strukturen, Mi 10–12 (Vb 8.4.) (max. 30)	Wilkening
050992/05015 Ü	z.S. 050063, Do 12–13, 14 tgl. (Vb 9.4.)	Deusinger
050102/05041 Ü	z.V. 050021, Mo 12–13.30 (Vb 6.4.)	Moosbrugger
050115/05047 Ü	z.V. 050047, Mi 12–13 (Vb 8.4.) (max. 30)	Wilkening
050128/05080 Ü	Psycholog. Analysen der Blickbewegung, 2stdg. n.V.	Musahl
050131/05032 Ü	Einführung in die Wahrnehmungspsychologie, Mi 8.30–10 (Vb 8.4.)	Sarris
050144/05097 Ü	Ausgew. Themen der emotionalen u. motivationalen Entwicklung, Fr 14–16 (Vb 10.4.)	Seeberg
050157/05082 Ü	Psycholog. Statistik I, Mi 14–17 (Vb 8.4.)	Zayer
050160/05045 P	Experimentalpsycholog. Praktikum für Anfänger, Do 10–13 u. 2stdg. n.V. (Vb 23.4.) (ab 2. Sem.) (max. 12, n.Voranm.)	Bauer
050173/05078 P	Experimentalpsycholog. Praktikum für Anfänger, Mo 14–18 u. 2stdg. n.V. (Vb 6.4.) (max. 8)	Colin
050186/05015 P	Experimentalpsycholog. Praktikum für Fortgeschr., 3stdg. n.V. (max. 6 n.Voranm.)	Deusinger
050199/05032 P	Experimentalpsycholog. Praktikum für Anfänger, Di 9–13 (Vb 7.4.) (max. 12)	Sarris
050209/05032 P	Experimentalpsycholog. Praktikum für Fortgeschr., 3stdg. n.V. (Vb n.V.) (max. 6)	Sarris
050212/05032 P	Beobachtungspraktikum, Mi 10–12 (Vb 8.4.) (max. 15)	Sarris
050225/05013 P	Experimentalpsycholog. Praktikum für Anfänger, Di 13.30–17 (Vb 7.4.) (max. 12, n.Voranm.)	Zoltobrocki

1. u. 2. Studienabschnitt:

050238/05045 S	Problemlösen mit Computerunterstützung (Experten-Systeme, Monte-Carlo-Technik, Computersimulation), Do 14.15–15.45 (A 201) (Vb 23.4.) (max. 20)	Bauer
050241/05015 S	Sozialpsycholog. Theorien u. empir. Untersuchungen zur inter-personalen Attraktion u. sozialen Interaktion, Do 10–12, 14 tgl. (Vb 16.4.)	Deusinger
050254/05041 S	Ausgew. Kapitel der psycholog. Methodenlehre, Di 16–18 (Vb 21.4.)	Moosbrugger
050267/05032 S	Probleme u. Perspektiven der Experimentalpsychologie, Mo 12–14, 14 tgl. (Vb 6.4.)	Sarris
050270/05050 S	Einführung in die Psychophysiologie: Konzepte u. Methoden, Fr 14–16 (Vb 10.4.)	Weyer
050283/05047 S	Intuitive Physik im Handeln u. Urteilen von Kindern, Do 8–10, 14 tgl. (Vb 9.4.) (max. 30)	Wilkening
050296/05015 Ü	z.S. 050241, Do 12–13, 14 tgl. (Vb 16.4.)	Deusinger
050306/05064 Ü	Prinzipien der Testkonstruktion, Di 16–19 (Vb 7.4.)	Hebbel

050319/05098	Ü	Aspekte der Angstbewältigung bei Kindern u. Jugendlichen, Mi 16-18	Markgraf-Stiksrud
050322/05077	Ü	Angst u. Angstbeeinflussung - normalpsychologische, psychopathologische u. psychopharmakologische Aspekte, Mi 17.30-19.30 (Vb 8.4.)	Siegfried
2. Studienabschnitt:			
050335/05034	V	Eignungsdiagnostik, Di 10-12 (Vb 7.4.)	Burkardt
050348/05075	V	Einführung in die Klin. Psychologie II (Berufssituation, Psychotherapieforschung, Verhaltenstherapie), Fr 10-12 (Vb 10.4.)	Lauterbach
050351/05034	S	Praxis der Eignungsdiagnostik, Di 14-16 (Vb 7.4.)	Burkardt
050364/05034	S	Arbeitspsycholog. Koll., Di 16-18 (Vb 7.4.) (Examens- und Diplomarbeitskand.)	Burkardt
050377/05015	S	Forschungskoll. für Dipl. u. Doktoranden, Do 17-19, 14tgl. (Vb 16.4.)	Deusinger
050380/21027	S	Einführung in die psycholog. Marktforschung, Di 9-11 (Vb 7.4.)	Haase
050393/05075	S	z.V. 050348, Fr 12.30-14 (Vb 10.4.), Turm, R. 3701	Lauterbach
050403/05075	S	Forschungskoll. für Dipl. u. Doktoranden, n.V.	Lauterbach
050416/05041	S	Forschungskoll. für Dipl. u. Doktoranden, 2stdg. n.V., 14tgl.	Moosbrugger
050429/05032	S	Ausgew. Methoden u. Ergebnisse der Psychophysik, Do 15-17, 14tgl. (Vb 9.4.) (max. 20 n.V.)	Sarris
050432/	S	Forschungskoll. für Dipl. u. Doktoranden, n.V. (Vb n.V.) (max. 30 n.V.); Bauer, Sarris u. N. N.	Gem.-Veranst.
050445/05007	S	Objektive psychodiagnost. Verfahren, Mo 10-12, 14tgl. (Vb 6.4.)	F. Süllwold
050458/05007	S	Psycholog. Gutachtenseminar (A), Di 9-13 (Vb 7.4.) (max. 20, n. Voranm.)	F. Süllwold
050461/05007	S	Psycholog. Gutachtenseminar (B), Di 14-18 (Vb 7.4.) (max. 20, n. Voranm.)	F. Süllwold
050474/05047	S	forschungskoll. Entwicklungspsychologie, Di 16-18 (Vb 7.4.) (max. 30)	Wilkening
050487/	S	Koll. für Dipl. u. Doktoranden, Fr 15-16.30, 14tgl. (Vb 17.4.); Rausch, Tholey u. Zoltobrocki	Gem.-Veranst.
050490/05034	E	Berufskundl. Exkursion, 2stdg. n.V.	Burkardt
050500/05034	Ü	Testpsycholog. Übungen, Mo 16-18, 14tgl. (Vb 13.4.)	Burkardt
050513/05091	Ü	Vom Symptom zur Familientherapie, Do 14-16, 14tgl. (Vb s. Aush.) (max. 17)	Ehrhardt
050526/05078	Ü	Psycholog. Aspekte spezieller Arbeitssicherheitsprobleme, Mo 10-12 (Vb 6.4.)	P. Weber
050539/05013	Ü	Testpsycholog. Übungen, Do 14-17 (Vb 9.4.) (max. 20, n. Voranm.)	Zoltobrocki
050542/05075	E	Der Psychologe in der klin. Praxis. Aufgaben u. strukturelle Bedingungen, 2stdg. (s. Aush.) (max. 15)	Lauterbach
050555/05045		Leitung wiss. Arbeiten, halbtags n.V.	Bauer
050568/05034		" " " " "	Burkardt
050571/05036		" " " " "	A. Degenhardt
050584/05015		" " " " "	Deusinger
050597/05075		" " " " "	Lauterbach
050607/05041		" " " " "	Moosbrugger
050610/05032		" " " " "	Sarris
050623/05007		" " " " "	F. Süllwold
050636/05047		" " " " "	Wilkening
050649/05013		" " " " "	Zoltobrocki

INSTITUT FÜR PÄDAGOGISCHE PSYCHOLOGIE

Vorlesungen:

050652/05011 V	Motivation u. Unterrichtsgestaltung, Fr 10–11 (Vb 10.4.)	Sennewald
050665/05024 V	Einführung in die Päd. Psychologie, Di 9–10 (Vb 7.4.)	Pfeiffer
050678/05009 V	Grundbegriffe der Entwicklungspsychologie, Di 12–13 (Vb 7.4.)	Oestreich
050681/05009 V	Beiträge zur Psychologie des Jugend- u. Erwachsenenalters, Di 13–14 (Vb 7.4.)	Oestreich
050694/05049 V	Einführung in die methodischen Grundlagen der Päd. Psycho- logie, Do 14–15 (Vb 9.4.)	Giesen
050704/05049 V	Einführung in persönlichkeitspsychologische Grundlagen päd. Diagnostik, Mo 10–12 (Vb 6.4.)	Giesen
050717/05072 V	Psychologie des Lernens u. Lehrens, Mi 9–10 (Vb 8.4.)	Schuchmann

Lehrveranstaltungen

ohne Erwerb von Seminarscheinen:

050720/05011 S	z.V. 050652, Fr 11–13 (Vb 10.4.)	Sennewald
050733/05037	Praxis der Spielförderung u. Spielpädagogik, Do 16–19, 14tgl. (Vb 9.4.)	S. Preiser
050746/05049	Anwendungsmöglichkeiten von elektronischer Datenverarbei- tung im Unterricht, Mo 14–16 (Vb 6.4.)	Giesen
050759/05049 S	z.V. 050694, Do 15–16 (Vb 9.4.)	Giesen
050762/05072	Analyse von Unterrichtsproblemen – psycholog. Beiträge zur Auswertung des Schulpraktikums, 2stdg. n.V.	Schuchmann
050775/05087	Gesprächsführung in Schule u. Erziehungsberatung, Mo 14–16 (Vb 6.4.)	Sefat
050788/05088	Musikalitätskonzepte aus entwicklungspsycholog. Sicht, Mo 10–12 (Vb 6.4.)	Schaub

Seminare:

a) ab 3. Sem. Erwerb eines Seminarscheines auf Grund von Leistungsnachweisen möglich:

050791/05005 S	Grundbegriffe der Päd. Psychologie, Mi 8.30–10 (Vb 8.4.)	Matthaei
050801/05005 S	Einführung in die Psychologie des Jugendalters, Di 17.00–18.30 (Vb 7.4.)	Matthaei
050814/05005 S	Pädagogisch-psycholog. Diagnostik, Mi 10–12 (Vb 8.4.)	Matthaei
050827/05011 S	Lernzieltests für den Unterricht, Fr 13–15 (Vb 10.4.)	Sennewald
050830/05024 S	Lern- u. Verhaltensstörungen im Schulalltag, Di 14–16 (Vb 7.4.)	Pfeiffer
050843/05009 S	Psychologie u. Praxis – Referate u. Diskussionen zu den Vorlesungen, Do 10.15–12.45 (Vb 9.4.)	Oestreich
050856/05037 S	Psychologie des Spiels, Do 14–16 (Vb 9.4.)	S. Preiser
050869/05037 S	Psychologie der Kreativität u. Kreativitätserziehung, Mi 10–12 (Vb 8.4.)	S. Preiser
050872/05049 S	Psychobiologie für die Pädagogik (insb. für Teilnehmer am Funkkolleg Psychobiologie), Do 12–14 (Vb 9.4.)	Giesen
050885/05072 S	Lernen u. Motivation, Do 16–18 (Vb 9.4.)	Schuchmann
050898/05010 S	Biolog. Grundlagen des Verhaltens (insb. für Teilnehmer am Funkkolleg Psychobiologie), Do 14–16 (Vb 9.4.)	D. Schmidt
050908/05010 S	Ausgew. Beiträge zu Piagets Theorie der geistigen Entwicklung (II), Do 10–12 (Vb 9.4.)	D. Schmidt
050911/05010 S	Interaktion u. Kommunikation in Erziehung u. Unterricht, Di 10–12 (Vb 7.4.)	D. Schmidt
050924/05058 S	Entwicklung u. Förderung sozial-moralischer Kompetenz, Fr 14–18, 14tgl. (Vb 10.4.)	Stiksrud

b) ab 5. Sem., Erwerb eines Seminarscheines auf Grund von Leistungsnachweisen möglich:

050937/05005 S	Praxisrelevante Probleme der Päd. Psychologie, Di 18.30–20 (Vb 7.4.)	Matthaei
----------------	---	----------

050940/05011	S	Studienprojekte zur Curriculumentwicklung, Mi 11-13 (Vb 8.4.) (pers. Anm.)	Sennewald Pfeiffer
050953/05024	S	Sprachpsychologie, Mo 10-12 (Vb 6.4.)	
050966/05024	S	Unterrichtsrelevante Ergebnisse pädagogisch-psycholog. Forschung, Mo 14-16 (Vb 6.4.) (pers. Anmeldung)	Pfeiffer
050979/05009	S	Sprache-Denken-Werterleben: Beiträge zur Psychologie des kindl. Weltverständnisses, Mi 10.15-12.45 (Vb 8.4.)	Oestreich S. Preiser
050982/05037	S	Politisches Handeln u. polit. Lernen, Do 10-12 (Vb 9.4.)	
050995/05072	S	Ausgew. Probleme der Unterrichtspsychologie II, Mi 10-12 (Vb 8.4.)	Schuchmann
Kontaktstudium:			
Psychologie in Organisationen: Kommunikation u. Gesprächsführung, 5stdg. n.V. (Vb 20.3.; 17.00) (pers. Anm. über Didakt. Zentrum bis 20.1.):			
051004/05010		Seminargruppe A	D. Schmidt
051017/05072		Seminargruppe B	Schuchmann
Teilnahmebeschränkung: je 30 Teilnehmer A + B			
Leitung wiss. Arbeiten, halbtags n.V.			
051020/05005			Matthaei
051033/05011		" " " " "	Sennewald
051046/05024		" " " " "	Pfeiffer
051059/05009		" " " " "	Oestreich
051062/05037		" " " " "	S. Preiser
051075/05049		" " " " "	Giesen
051088/05010		" " " " "	D. Schmidt
051091/05072		" " " " "	Schuchmann

INSTITUT FÜR PSYCHOANALYSE

H = Hauptfachstud., N = Nebenfachstud.

Grundstudium:

051101/05021	V	Experimente in der Sozialpsychologie I, Fr 8.30-11 (Vb 10.4.), H u. N	Schwanenberg
051114/05021	S	Balance-Theorie, Fr Kurs A: 14.15-15.45, Kurs B: 16.00-17.30 (Vb 10.4.), H. u. N	Schwanenberg
Grund- und Hauptstudium:			
051127/05042	S	Klin. u. metatheoretische Modelle in der Psychoanalyse, Mo 16-18 (Vb 7.4.), H u. N	Werthmann
051130/	S	Soziolog. u. psychoanalyt. Zugänge zu sozialen Prozessen, Di 10-12 (Vb 7.4.), H u. N; Hondrich u. Kutter	Gem.-Veranst.
051143/05042	S	Die Bedeutung psychoanalyt. Behandlungsprinzipien f.d. all- gem. klin.-psycholog. Tätigkeit, Fr 10-12 (Vb 10.4.), H u. N	Werthmann
051156/05096	Ü	Die Anwendung der Psychoanalyse bei Kindern u. Jugendlichen II, Mo 8-12, 14tgl. (Vb 6.4.), H u. N	Baumann
051169/05038	Ü	Balintgruppe mit Psychologiestud. (psychoanalyt. Supervision), Do 16-18 (Vb 9.4.), H	Kutter
051172/05092	Ü+E	Spezielle Probleme der Anwendung psychoanalyt. Metho- den i.d.Klinik (mit Exk.), Di 14-16 (Vb 7.4.), H u. N	Luft
051185/05085	Ü	Psychoanalyt. Interviewtechnik (mit Anschauungsmaterial), Mo 14-16 (Vb 6.4.), H u. N	Rost
051198/05042	Ü	Rorschach-Diagnostik I, Fr 8-10 (Vb 10.4.), H	Werthmann
051208/05042	Ü	Psychoanalyt. Interpretation thematischer Tests, Mo 18-20 (Vb 6.4.), H	Werthmann
051211/05038		Leitung wiss. Arbeiten, halbtg. n.V.	Kutter
051224/05021		" " " " "	Schwanenberg
051237/05042		" " " " "	Werthmann

BHW DISPO 2000.
Der hochprozentige
Bausparvertrag.

4%

BHW DISPO 2000. Die neue
Freiheit beim Sparen und Bauen.

Mit 4% Guthabenzinsen. Durch Woh-
nungsbauprämien oder Steuerersparnisse
sind bis zu 15,8% Rendite drin. BHW Bau-
sparkasse für den öffentlichen Dienst,
Postfach 10 13 22, 3250 Hameln 1,
Tel. (0 51 51) 181, Btx * 55 255 #

BHWA

Die Bausparkasse mit Ideen

Beratungsstelle: 6000 Frankfurt/Main, Goetheplatz 7. Tel. (069) 299040

Bezirksleiterinnen:

Margit Ebel, Zum Morgengraben 30, 6237 Liederbach, Tel. (069) 306680, Sprechzeit in der Beratungsstelle
Frankfurt: mittwochs von 8.30 bis 12.30 Uhr und von 14.00 bis 17.00 Uhr.

Helga Schmidt, Am Wickenstück 9, 6240 Königstein-Schneidhain, Tel. (06174) 22424, Sprechzeit in der
Beratungsstelle Frankfurt: montags von 8.30 bis 12.30 Uhr und von 14.00 bis 17.00 Uhr.

FACHBEREICH 6: RELIGIONSWISSENSCHAFTEN

EVANGELISCHE THEOLOGIE

RELIGIONSWISSENSCHAFT

Grund- und Hauptstudium:

- 060011/06030 V Hauptvorl. Religionswissenschaft: Religionen der Gegenwart, Do 12–14 (Vb 9.4.) E. Weber
- 060024/06030 Ü/S Die weibl. Gestalt des Göttlichen, Do 16–18 (Vb 9.4.)
(unter Mitarb. v. Hauelsen und Roychaudhury) E. Weber

BIBLISCHE THEOLOGIE

Grundstudium:

- 060037/ Ü Bibelkunde Neues Testament (z. Verm. v. Kenntnissen u. Fertigkeiten), Fr 14–16 (Vb 10.4.) N.N.
- 060040/90101 Ü Bibelkunde Neues Testament (z. Verm. v. Kenntnissen u. Fertigkeiten), Mo 10–12 (Vb 6.4.) Thiele
- 060053/06142 P Altes Testament: Die Josefsgeschichte (Gen 37–50), Mo 14–16 (Vb 6.4.) (L1, L2, L5) R. Kessler
- 060066/06109 P Neues Testament: Einführung in die Methoden der neutestamentl. Exegese anhand von 2. Kor 1–6, Do 18–20 (Vb 9.4.) Georgi
- 060079/06118 P Neues Testament: Einführung in die exegetischen Methoden anhand ausgew. synoptischer Texte (f. Stud. m. Griechischkenntnissen), Mo 12–14 (Vb 6.4.) Petzke

Grund- u. Hauptstudium:

- 060082/06020 V Hauptvorl. Altes Testament: Theologie des Alten Testaments, Do 9–12 (Vb 9.4.) Schottroff
- 060095/06109 V Hauptvorl. Neues Testament: Bibl. Ethik, Di 9–10, Mi 10–12 (Vb 7.4.) Georgi
- 060105/06020 S Altes Testament: Arbeit im Alten Testament, Do 14–16 (Vb 9.4.) Schottroff
- 060118/06109 S Neues Testament: Die Paulinische Christologie (vornehmlich nach der Korrespondenz mit Korinth u. Rom), Mo 16–18 (Vb 6.4.) Georgi
- 060121/06119 S Bibl. Archäologie: Archäologie u. Geschichte des Ostjordanlandes: Ammon, Moab, Edom, Mi 8.30–10 (Vb 8.4.) Worschech

HISTORISCHE THEOLOGIE

Grund- u. Hauptstudium:

- 060134/06017 V Hauptvorl. Kirchengeschichte IV: Neuzeit, Di 10–12, Fr 9–10 (Vb 7.4.) Röhr
- 060147/06030 KO Die Aktualität der Theologie Martin Luthers, Mi 10–12 (Vb 8.4.) E. Weber
- 060150/06030 S Franz u. Klara von Assisi, Di 18–20 (Vb 7.4.) E. Weber

Examensvorbereitung für Pfarrerstudenten:

- 060163/06105 S Repetitorium Kirchengeschichte, Mo 18–20 (Vb s. Aush.) Benad

SYSTEMATISCHE THEOLOGIE

Grundstudium:

- 060176/80014 P Systematik: Einf. in d. dogmat. Theologie, Di 16–18 (Vb 7.4.) Ruddies

Grund- u. Hauptstudium:

- 060189/06110 V Hauptvorl. Dogmatik: Gott u. die Welt (Dogmatik II), Di 13–14, Fr 10–12 (Vb 7.4.) Geyer
Spiegel
- 060192/06041 V Hauptvorl. Ethik: Tod u. Leben, Mo 12–13 u. 14–16 (Vb 6.4.) Geyer
- 060202/06110 S M. Luthers „De servo arbitrio“ (Vom unfreien Willen), Di 14–16 (Vb 7.4.) (unter Mitarb. v. Ruddies) Geyer
- 060215/06110 S K. Barths Auslegung des „Schottischen Bekenntnisses“ von 1560, Fr 14–16 (Vb 10.4.) Geyer
- 070234/ S Ethische Forderungen an die Medizin, Mi 18–20 (Vb 22.4.) W. Becker, G. Preiser, H. Siefert, Spiegel u. N.N. Gem.-Veranst.
- 060228/06013 V Dogmatik: Geschichte der Theologie anhand ihrer Lehrsysteme II (Von der Reformation bis zu Gott-ist-tot-Theologie), Mi 14–16 (Vb 8.4.) Buchrucker
- 060231/06013 S Dogmatik: Zukunftsaspekte: Utopie u. Fortschrittsglaube – Christl. Hoffnung u. Reich Gottes (anhand ausgesuchter Quellen), Mi 16–18 (Vb 8.4.) Buchrucker
- 060244/06133 S Sozialethik: Die Herausforderung der theolog. Ethik durch die Gentechnologie, Do 18–20 (Vb 9.4.) Volz
- 060257/06135 S Dogmatik: Das Menschenbild bei Hildegard von Bingen, Do 12–14 (Vb 9.4.) Keller-Wentorf
- 060260/06148 S Ökumenik u. Missionswissenschaft: Christologische Dogmatik im Kontext der Weltreligionen, Mi 16–18 (Vb 8.4.) Otte
- 060273/06128 S Neue Glaubensbekenntnisse in der Ökumene, Mi 14–16 (Vb 8.4.) Fahlbusch
- Examensvorbereitung für Pfarrerstudenten:**
- 060286/06152 S Repetitorium Dogmatik, Mo 14–16 (Vb s. Aush.) Gerber

PRAKTISCHE THEOLOGIE/RELIGIONSPÄDAGOGIK UND -DIDAKTIK**Grundstudium:**

- 060299/06012 P Religionspäd. Proseminar: Materialien aus der Geschichte des evang. Religionsunterrichts, Di 10–12 (Vb 7.4.) D. Stoodt

Grund- u. Hauptstudium:

- 060309/06012 V Hauptvorl. Prakt. Theologie VI: Pastoraltheologie – Theorie des pastoralen Handelns, Ämter u. Dienste, Mo 9.15–12 (Vb 6.4.) D. Stoodt
- 060312/06012 S Fachdidaktik: „Kirche u. Kirchlichkeit“ als Gegenstand des RU, Mo 16–18 (Vb 6.4.) (unter Mitarbeit v. Thiele) D. Stoodt
- 060325/06126 S Prakt. Theologie: Die Amsthandlungen (Kasualien) der Kirche in homiletischer u. liturgischer Sicht, Di 16–18 (Vb 7.4.) Dienst
- 060338/06120 S Prakt. Theologie: Alexander Gottlieb Baumgarten – Untersuchungen zu den Anfängen einer empir. Beschäftigung mit der menschl. Seele, Mo 18–20 (Vb 6.4.) Federlin
- 060341/06106 S Religionspädagogik: Der israelische Kibbutz – eine Alternative auch für uns? Do 16–18 (Vb 9.4.) Licharz
- 060354/06150 S Fachdidaktik: Probleme der Mythenrezeption im Religionsunterricht, Do 14–16 (Vb 9.4.) Hutter
- 060367/06154 S Religionspädagogik: Zugänge zum Symbol religiöse u. tiefenpsychologische Perspektiven, Mo 16–18 (Vb 6.4.) Riedel
- 060370/06083 S Sonder- u. Heilpädagogik: „Krankheit – Leiden – Sterben“ als Themen des Religionsunterrichts, Di 16–18 (Vb 7.4.) Loos
- 060383/90101 Ü Fachdidaktik: Medien, Methoden u. Modelle im Religionsunterricht (z. Verm. v. Kenntnissen u. Fertigkeiten), Fr 12–14 (Vb 10.4.) (alle Stud.-Gänge) Thiele

- 060396/90102 Ü Fachdidaktik: Medien, Methoden u. Modelle im Religionsunterricht (z. Verm. v. Kenntnissen u. Fertigkeiten), Do 12-14 (Vb 9.4.) (alle Stud.-Gänge) Wilke
- Kontaktstudium:**
- 060406/90102 S Fachdidaktik: Unterrichtseinheiten im Religionsunterricht zum Thema „Fremdsein“ III (mit Religionslehrern), Do 16-18, 14tgl. (Vb 9.4.) (mit Blockseminar 17.-19.5.) Wilke

PRAKTIKA – PRAXISFORSCHUNG

- 060419/06041 S Praxis der Kirche in der Gesellschaft, Gruppe I: Do 10-12; Gruppe II: Do 14-16 (Vb 9.4.) (f. Pfarrerstud. 2./3. Sem.) Spiegel
- 060422/06112 Ü Vorbereitung auf ein 6-wöch. Gemeindepraktikum im Rahmen der Praktikumsordnung der EKHN, n. V. Balsler
- 060435/06081 Ü Probleme der industriellen Arbeitswelt (Vorbereitung auf das Industriepraktikum 87), n. V. Ort: Theolog. Konvikt Arndt
- 060448/06017 S Begleitseminar zur Praxisforschung 1987/88, Di 14-16 (Vb 7.4.) (u. Mitarb. v. Wilke) Röhr
- 060451/90102 PR Schulpr. Übung: Vorbereitung der Praxisforschung 1987/88, Di 12-14 (Vb 7.4.) Wilke
- 060464/90101 PR Schulpr. Übung: Auswertung des Praktikums im Frühjahr 1987, n. V. Thiele
- 060477/90101 PR Schulpr. Übung: Auswertung des Praktikums im Frühjahr 1987, n. V. Wilke

WEITERE VERANSTALTUNGEN

(Spezial- u. Wahlpflichtfächer):

- 060480/06013 V Einführung in die christl. Archäologie u. Ikonographie, Mi 12-14 (Vb 8.4.), Raum 102 a Buchrucker
Tremel
- 060493/06123 S Kirchl. Werbung u. Öffentlichkeitsarbeit, Di 14-16 (Vb 7.4.)
- 060503/06093 S Irenik: Theorie u. Praxis der Unionsbemühungen im 17./18. Jh. – vor allem die Konzeption einer Irenik bei G.W. Leibniz, Fr 14-16 (Vb 10.4.) Swinne
Bender
- 060516/06144 S Ethik in der Geschichte, Mi 16-18 (Vb 9.4.)
- 060529/ S Sozietät: Die theolog. Begründungen der Diakonie II, Fr 12-14 (Vb 10.4.); Schick u. Seibert Gem.-Veranst.

Aufbaustudium:

- 060532/06012 KO Doktoranden-Koll., n. V. D. Stoodt

SPRACHEN

(f. Stud. d. BE'n Evang. u. Kath. Theologie):

- 060545/06050 S NT-Lektüre-Begleitseminar zu den neutestamentl. Hauptvorlesungen (f. alle Stud. m. Griechischkenntnissen), Fr 16-18 (Vb 10.4.) Paul
- für Pfarrer-, Lehrer- und Diplomstudenten:
- 060558/06090 Ü Griechisch 2. Teil (Morgenkurs) Mo 8-9, Di 8-9, Mi 8-10, Fr 8-9 (Vb 6.4.) H. Müller
- 060561/06090 Ü Griechisch 2. Teil (Mittagskurs) Mo 12-13, Di 12-13, Mi 12-14, Fr 12-13 (Vb 6.4.) H. Müller

- 060574/06090 Ü** Latein: 2. Teil Mo 9–10, Di 9–10, Do 9–10, Fr 9–10 (Vb 6.4.)
 Ü Bibelhebräisch, Ferienkurs
 Am Institut für Klass. Philologie, Gräfstr. 46 (3-semester. Kurse mit Abschluß
 Latinum bzw. Graecum, nach 2 Sem. „Kleines Latinum“)
- 090337/09043 K** Griechisch f. Anfänger, Di 12–14, Do 12–13 (Vb 7.4.)
090340/09043 K Griechisch f. Fortgeschr., Di 14–16, Do 13–14 (Vb 7.4.)
090353/09043 K Griech. Lektüre, Do 8–10 (Vb 9.4.)
090366/09043 K Latein für Anfänger, Di 17–19, Mi 17–18 (Vb 7.4.)
090379/09043 K Latein f. Fortgeschr., Di 16–17, Do 10–12 (Vb 7.4.)
090382/80015 K Latein f. Fortgeschr., Mo 14–16, Mi 12–13 (Vb 6.4.)
090405/09068 K Lat. Lektüre auch z. Vorbereitung auf das Latinum, Do 8–10
 (Vb 9.4.)
- Am Institut für Judaistik, Dantestr. 4–6, s. Fb 11

H. Müller
 H. Müller
 Leimbach
 Leimbach
 Leimbach
 Leimbach
 Leimbach
 Seidel

Lenz

KATHOLISCHE THEOLOGIE

Studienberatung und Sprechstunden werden durch Aushang mitgeteilt.
 Einführungsnachmittag der WBE Katholische Theologie: 6.4., 15.00 Uhr (für alle Stud.), Raum 3302

Kontaktstudium:

- 060587/06038** AG von Religionslehrern, n. V. Raske
060590/06097 Die Johannes-Apokalypse – Entstehung u. Bedeutung, 30.4.–1.5. in Kirchähr Hainz
060600/06057 Menschwerden in Gemeinschaft – Sexualethische Fragen im Religionsunterricht, 12.9.–13.9. in Kirchähr J. Hoffmann

RELIGIONSPHILOSOPHIE UND RELIGIONSWISSENSCHAFT

Grundstudium:

- 060613/06005 P** Einführung in die Religionsphilosophie, Di 14.00–16 (Vb 7.4.)
 (1. u. 2. Sem.) (unter Mitarb. v. Schanné) Deninger

Grund- u. Hauptstudium:

- 060626/06005 V** Die Geschichte der „negativen Theologie“, Di 10.00–12 (Vb 7.4.)
 (alle Studiengänge) Deninger
060639/06005 S Die Religionskritik des 19. u. 20. Jhs., Di 12.00–14 (Vb 7.4.)
 (alle Studiengänge ab 3. Sem.) Deninger
060642/06005 KO für Doktoranden, n. V. Deninger
060655/06017 S Dämonisierung u. Divinisierung der Frau in den Religionen,
 Mo 14.00–16 (Vb 13.4.) (ab 2. Sem.) Deninger-Polzer
060668/06017 V Die Frage nach dem Sinn des Lebens und die Heilswege der
 Religionen, Fr 10.00–12 (Vb 10.4.) (alle Studiengänge) Deninger-Polzer
060671/06017 S Wege zum Selbst. Traum-Imagination-Meditation-Kontempla-
 tion, Fr 14.00–15.30 (Vb 10.4.) (alle Studiengänge ab 2. Sem.) Deninger-Polzer
060684/06010 S Gottesbeweise? Fr 10.00–12 (Vb 10.4.) (alle Studiengänge,
 ab 3. Sem., L3, Dipl., Mag.) Schrödter
060697/06010 S Religionsphilosophisches Koll., Fr nachm. n. V.
 (Fortgeschr. aller Studiengänge, Kontaktst.) Schrödter
060707/ S Zum Verhältnis von spezifisch christl. u. universaler Ethik,
 Mi 10.00–12 (Vb 8.4.) (alle Studiengänge, ab 5. Sem.); Schrödter
 u. J. Hoffmann Gem.-Veranst.

BIBLISCHE UND HISTORISCHE THEOLOGIE

Grund- u. Hauptstudium:

Altes Testament:

- 060710/06084 V** Einleitung in das Alte Testament I (Pentateuch und deuteronomistisches Geschichtswerk), Mi 12.00–14 (Vb 29.4.)
(alle Studiengänge ab 1. Sem.) **Stendebach**
- 060723/06084 V** Jesaja – Jeremia – Ezechiel: Auslegung ausgewählter Texte, Mi 14.00–16 (Vb 29.4.) (alle Studiengänge ab 3. Sem.) **Stendebach**
- 060736/06084 S** Der Mensch als Abbild Gottes. Problem der Auslegung von Gen 1, 26 f, Mi 16.00–18 (Vb 29.4.) (alle Studiengänge ab 3. Sem.) **Stendebach**

Neues Testament:

- 060749/06097 V** Zur Theologie der Logienquelle, Fr 8.30–10 (Vb 10.4.)
(alle Studiengänge, ab 2. Sem.) **Hainz**
- 060752/06097 S** Die Apokalypse des Johannes – ein Buch mit sieben Siegeln? Fr 10.15–11.45 (Vb 10.4.) (alle Studiengänge, ab 2. Sem.) **Hainz**

Kirchengeschichte:

- 060765/06044 S** Große Gestalten christl. Spiritualität (z. B. Benedikt von Nursia – Franz von Assisi – Ignatius von Loyola – Teresa von Avila – Johannes XXIII), Di 16.00–17.30 (Vb 28.4.) (alle Studiengänge) **Wittstadt**

SYSTEMATISCHE THEOLOGIE

Grundstudium:

- 060778/06114 P** Einführung in die Systematische Theologie, Mo 14.00–16 (Vb 13.4.) (alle Studiengänge ab 1. Sem.) **Arens**

Grund- u. Hauptstudium:

a) Dogmatik/Fundamentaltheologie:

- 060781/06029 V** Hauptvorf. Schöpfungsglaube angesichts evolutiver Weltanschauung u. ökolog. Herausforderung (Schöpfungslehre), Mo 10.00–12 (Vb 13.4.) (alle Studiengänge ab 1. Sem.) **H. Kessler**

Hauptstudium:

- 060794/06029 S** Neue Entwürfe zur Christologie u. Soteriologie, Mi 12.00–14 (Vb 8.4.) (alle Studiengänge ab 3. Sem.) **H. Kessler**
- 060804/06029 S** Obersem., Theolog. Koll. Blockveranst. vom 5.–8.6. in Nothgottes b. Rudesheim (höh. Sem.) (pers. Anm.) **H. Kessler**
- 060817/06098 S** Zum gegenwärtigen Stand der Erbsündentheologie, Mo 14.00–16 (Vb 6.4.) (alle Studiengänge) **Wiedenhofer**
- 060820/06098 V** Die Vernünftigkeit des Glaubens (Fundamentaltheologie III), Mo 16.00–18 (Vb 6.4.) (alle Studiengänge) **Wiedenhofer**
- 060833/06098 KO** z. Vorl., Mo 18.00–19 (Vb 6.4.) (alle Studiengänge) **Wiedenhofer**
- 060846/06098 S** Das Verständnis des kirchl. Amtes in der gegenwärtigen ökumenischen Diskussion, 2stdg. n. V. (bes. für Dipl., Mag., L3) **Wiedenhofer**
- 060859/06098 KO** für Examenskand., 1stdg. n. V. **Wiedenhofer**
- b) Moraltheologie/Sozialethik:
- 060862/06057 V** Hauptvorf. – Sozialethik Technikfolgenabschätzung u. -bewertung in sozialetischer Sicht –, Di 8.30–10 (Vb 7.4.) (alle Sem.) **J. Hoffmann**
- 060875/06057 S** Haben wir noch Handlungsspielräume in Wirtschaft, Politik u. Alltagswirklichkeit? Di 10.00–12 (Vb 7.4.) (HS L2, L3, Mag., Dipl.) **J. Hoffmann**
- S 060707, s. S. 49**

- 060888/06057 **KO** Aktuelle Fragen der theolog. Ethik, Fr 8.30–10 (Vb 10.4.)
(höh. Sem.) **J. Hoffmann**
- 060891/06149 **S** Einführung in die polit. Ethik, Lektüre u. Diskussion ausgew.
Texte, Di 16.00–18 (Vb 7.4.) (ab 3. Sem., L2, L3, Dipl., Mag.) **Ludwig**

PRAKTISCHE THEOLOGIE

Grundstudium:

- 060901/06038 **P** Einführung in die Prakt. Theologie Schwerpunkt Religions-
pädagogik, Mi 10.00–12 (Vb 8.4.) (ab 1. Sem. L1–L5, Mag.
Vor.-Dipl.) (unter Mitarb. v. Kildau) **Raske**

Grund- u. Hauptstudium:

a) Religionspädagogik/Katechetik/theol. Erwachsenenbildung/Homiletik:

- 060914/06104 **S** Das Christsein lernen. Aufgaben u. Ziele kirchengemeindl. Kin-
der- und Jugendarbeit mit Getauften u. Ungetauften,
Mo 14.00–16 (Vb 13.4.) (alle Studiengänge ab 3. Sem. auch für
Pastoraltheologie) **Hübinger**
- 060927/06045 **S** Bilder – Vorstellungen – Phantasien von Gott – Vorgaben u.
Aufgaben für den RU in der Sonderschule (L + PB) –,
Di 14.00–16 (Vb 7.4.) (alle Studiengänge, bes. Sonderschule) **Kaspar**
- 060930/06038 **S** Glaube u. Geschichte des Judentums im RU, Do 14.00–16
(Vb 9.4.) (ab 3. Sem., L1–L5, Dipl.) (unter Mitarb. v. Kildau) **Raske**
- 060943/06038 **S** Vorbereitung auf das Blockseminar in Dalherda/Rhön, v.
28.9.–3.10., am 5., 12. u. 26.6. (alle Studiengänge ab 3. Sem.,
auch für Pastoraltheologie) (unter Mitarb. v. Kildau, Klein u. N.N.) **Raske**
- 060956/ **S** Kommunikationstraining für Religionspädagogen u. Anleitung
zum beratenden Gespräch, Blocksem. 15.–17.5. (s. Aush.) (alle
Studiengänge ab 3. Sem. auch für Pastoraltheologie); Raske,
Prinsen u. Prinsen-Eggert **Gem.-Veranst.**
- 060960/06063 **V** Hauptvorl.: Prinzipien des religionsunterrichtl. Handelns an Bei-
spielen dargestellt, Do 12.00–14 (Vb 9.4.) (alle Studiengänge ab
3. Sem.) **Siller**
- b) Pastoraltheologie/Liturgiewissenschaft:
- 060972/06137 **S** Anbetung u. Gotteskomplex, Mo 16.00–18 (Vb 4.5.) (alle Stu-
diengänge ab 1. Sem.) Blockveranst. v. 22.–24.5. **Fuchs**
- 060985/06038 **V** Hauptvorl.: Liturgik: Das Gebet der Kirche, Do 10.00–12
(Vb 9.4.) (ab 1. Sem., L1–L5, Mag., Dipl., auch für Religionspäd-
agogik) **Raske**
- 060998/ **S** Leben in der Großstadt als pastorale u. religionspäd. Aufgabe –
am Beispiel Frankfurts, Do 16.00–18 (Vb 9.4.) (alle Studiengänge
ab 3. Sem., auch für Religionspädagogik); Raske u. Siller **Gem.-Veranst.**
- 061007/06063 **S** Mission u. Toleranz. Ein Problem christl. Praxis im Unterricht u.
Seelsorge, Mi 8.30–10.30 (Vb 8.4.) (alle Studiengänge ab
3. Sem., bes. L3, Dipl., Mag.) **Siller**
- c) Kirchenrecht:
- 661010/06025 **V+KO** Verfassung, Ämter u. Dienste der röm.-kath. Kirche
(C.I.C. II), Mi 14.00–15.30 (Vb 8.4.) (ab 2. Sem.) **Böckenförde**
- d) Praktikumsveranstaltungen:
- 061023/ **Ü** Auswertung des Schulpraktikums Blockveranst. (Vb 8.5., 14.00
u. n. V.) (ab 3. Sem., L1–L5); Kildau u. N.N. **Gem.-Veranst.**
- 061036/06063 **Ü** Vorbereitung und Nachbereitung des Praktikums für Dipl. im GS
u. HS, n. V. (unter Mitarb. v. Klein) **Siller**

suhrkamp taschenbücher wissenschaft

Eine Auswahl der Neuerscheinungen

Hans Blumenberg
Die Lesbarkeit der Welt
stw 592. 415 Seiten. DM 24,-

Demokratische und soziale Protest-
bewegungen in Mitteleuropa 1815-1848/49
Herausgegeben von Helmut Reinalter
stw 629. 383 Seiten. DM 24,-

Georges Duby
Die drei Ordnungen
stw 596. 512 Seiten. DM 28,-

Entstehung und Folgen der Schriftkultur
Von Jack Goody, Ian Watt und
Kathleen Gough
Mit einer Einleitung von Heinz Schlaffer
stw 600. 162 Seiten. DM 14,-

Erving Goffman
Interaktionsrituale
Über Verhalten in direkter Kommunikation
stw 594. 292 Seiten. DM 18,-

Kommunikatives Handeln
Beiträge zu Jürgen Habermas'
»Theorie des kommunikativen Handelns«
Herausgegeben von Axel Honneth
und Hans Joas
stw 625. 420 Seiten. DM 24,-

Hermann Lang
Die Sprache und das Unbewußte
Jacques Lacans Grundlegung der
Psychoanalyse
Mit einem neuen Vorwort
stw 626. 326 Seiten. DM 20,-

Moralität und Sittlichkeit
Das Problem Hegels und die Diskursethik
Herausgegeben von Wolfgang Kuhlmann
stw 595. 300 Seiten. DM 18,-

Benjamin Nelson
Der Ursprung der Moderne
Vergleichende Studien zum
Zivilisationsprozeß
stw 641. 213 Seiten. DM 16,-

Ökonomische Klassik im Umbruch
Theoretische Aufsätze von David Ricardo,
Alfred Marshall, Vladimir K. Dmitriev und
Piero Sraffa
Herausgegeben von Bertram Schefold
stw 627. 244 Seiten. DM 18,-

Harald Scherf
Marx und Keynes
stw 635. 165 Seiten. DM 16,-

Moritz Schlick
Philosophische Logik
Herausgegeben und eingeleitet von
Bernd Philipp
stw 598. 310 Seiten. DM 24,-

Oswald Schwemmer
Ethische Untersuchungen
Rückfragen zu einigen Grundbegriffen
stw 599. 221 Seiten. DM 16,-

John R. Searle
Geist, Hirn und Wissenschaft
stw 591. 100 Seiten. DM 12,-

Stil
Geschichten und Funktionen eines
kulturwissenschaftlichen Diskurselements
Herausgegeben von Hans Ulrich Gumbrecht
und K. Ludwig Pfeiffer
stw 633. 803 Seiten. DM 28,-

Wie männlich ist die Wissenschaft?
Herausgegeben von Karin Hausen und
Helga Nowotny
stw 590. 304 Seiten. DM 18,-

Zur Bestimmung der Moral
Philosophische und sozialwissenschaftliche
Beiträge zur Moralforschung
Herausgegeben von Wolfgang Edelstein und
Gertrud Nunner-Winkler
stw 628. 476 Seiten. DM 28,-

In allen Buchhandlungen

Suhrkamp

FACHBEREICH 7: PHILOSOPHIE

Einmalige Orientierungsveranstaltungen:

- 070014/07029 Bibliographische Einführung, Mo 6.4., 9.30–11
 070027/07024 Allgemeine Probleme des Philosophiestudiums, Mi 8.4., 11–13

Rogler
 F.W. Schmidt

Vorlesungen:

- 070030/07004 V Moral u. Regelmoral. Ethik in der Industriegesellschaft, Mo 10–12 (Vb 13.4.)
 070043/07006 V Fortschritt u. Wissenschaftlichkeit in der Geschichte der Philosophie, Di 18–20 (Vb 14.4.)
 070056/07011 V Einführung in die Philosophie der Neuzeit, Fr 14–16, 14tgl. (Vb 24.4.)
 070069/07016 V Die Philosophie George Berkleys, Do 16–18 (Vb 9.4.)
 070072/07023 V Philosophie der englischen Aufklärung, Do 14–16 (Vb 9.4.)
 070085/07028 V Moralische Aufklärung u. Gegenklärung: das Problem des Übergangs zur postkonventionellen Moral, Fr 11–13 (Vb 24.4.)
 070098/07088 V Vernunft u. soziale Praxis. Zur pragmatischen Wende in der Philosophie, Mo Mi 12–13 (Vb 13.4. u. 14.4.)
 070108/07088 Diskussion zur Vorl., Mi 13–14 (Vb 14.4.)

W. Becker

Röttges

Radermacher
 Kulenkampff
 A. Schmidt

Apel

Mc Carthy
 Mc Carthy

Grundstudium:

- 070111/07004 P Übungen zur Vorl., Mo 14–16 (Vb 13.4.)
 070124/ P Kants politische Philosophie, Di 16–18 (Vb 14.4.); W. Becker u. Kliemt
 070137/07006 P Platons Ideenlehre, Fr 14.s.t.–16.15 (Vb 10.4.)
 070140/07013 P Zum Begriff der Erkenntnis bei Hegel, Mo 9–11 (Vb 13.4.)
 070153/07022 P Platon: Phaidon, Mi 11–13 (Vb 8.4.)
 070166/07022 P Martin Heideggers Brief „Über den Humanismus“, Fr 9–11 (Vb 10.4.)*
 070179/07028 P E. Husserl: Cartesianische Meditationen, Fr 16–18 (Vb 24.4.)
 070182/07051 P Logik II, Do 14–16 (Vb 16.4.)
 070195/07051 P Übungen zu „Logik II“, n.V.
 070205/07057 P Gottesbeweise (aus logischer Sicht), Mi 16–18 (Vb 15.4.)
 070218/07070 P Petrus Abaelardus, Probleme der Ethik, Do 10–13 (Vb 23.4.)*
 070221/07038 P Darstellungsformen der Philosophie. Zur Methodik u. Didaktik des Philosophie- u. Ethik-Unterrichts, Mi 16–18 (Vb 15.4.)*

W. Becker

Gem.-Veranst.
 Röttges
 Altwicker
 Scheer

Scheer

Apel

Essler

Essler

Trapp

Lutz-Bachmann

Zimbrich

Hauptstudium:

- 070234/ S Ethische Forderungen an die Medizin, Mi 18–20 (Vb 22.4.); W. Becker, H. Siefert, Spiegel, G. Preiser u. N.N.*
 070247/07013 S Zur Geschichte des Geist- u. Seelenbegriffs II (frühe Neuzeit), Mo 11–13 (Vb 13.4.)
 070250/07016 S Übungen zur Vorl., Fr 10–12 (Vb 10.4.)
 070263/07016 S M. Schlick: Die Probleme der Philosophie, Fr 15–17 (Vb 10.4.)
 070276/ S Carnap: Der logische Aufbau der Welt, Mi 10–12 (Vb 15.4.); Kulenkampff u. Rogler
 070289/07022 S Nietzsche: Die fröhliche Wissenschaft, Di 16–18 (Vb 7.4.)
 070292/07022 S Das Erhabene als ästhetische Kategorie, Do 16–18 (Vb 9.4.)
 070302/07023 S Schopenhauer: Naturphilosophie u. Ethik,* Do 16–18 (Vb 9.4.)
 070315/ S Hegels politische Philosophie, Mi 9–11 (Vb 15.4.); A. Schmidt u. Fetscher
 070328/07024 S Kierkegaard u. die Kritische Theorie Adornos, Di 16–18 (Vb 14.4.)
 070331/07028 S Das Problem der Utopie, Mo 20–22.30 (Vb 13.4.)
 070344/07037 S Spinoza: Ethik, Mo 14–16 (Vb 13.4.)*

Gem.-Veranst.

Altwicker
 Kulenkampff
 Kulenkampff

Gem.-Veranst.

Scheer

Scheer

A. Schmidt

Gem.-Veranst.

F.W. Schmidt

Apel

Kuhlmann

- 070357/07051 S Der frühe Carnap, Do 18-20 (Vb 16.4.) (Teilnehmerzahl begrenzt, Voranm. erforderl.) Essler
- 070360/07057 S Die verschiedenen Arten der Begrenztheit wiss. Erkenntnis, Mi 18-20 (Vb 15.4.) Trapp
- 070373/07077 S Selbstachtung u. Anerkennung – in Anschluß John Rawls, Mo 10-12 (Vb 13.4.) Honneth
- 070386/ S Probleme der Ethik, Di 14-16 (Vb 14.4.); Honneth u. Mc Carthy Gem.-Veranst.
- 070399/07085 S Künstliche Intelligenz u. Philosophie, Mo 18-20 (Vb 13.4.) Metzinger
- 070409/07089 S Wahrheit u. Interpretation: Die Sprachphilosophie D. Davidsons, Di 10-12 (Vb 7.4.) Röska-Hardy
- * Die so gekennzeichneten Lehrveranst. eignen sich auch als Kontaktstudium für künftige Ethik-Lehrer

Aufbaustudium:

- 070412/07006 KO Ausgew. Themen aus der „Phänomenologie des Geistes“, Do 18-20.30 (Vb 9.4.) (pers. Voranm.) Röttges
- 070425/07013 KO Didakt. u. curriculare Fragen des Philosophieunterrichts, Di 16-18 (Vb 5.5.) Altwicker
- 070438/07088 KO Besprechung wiss. Arbeiten, Mo 19-21 (Vb 13.4.) Mc Carthy



*Claudio Bertozzi,
Restauranbesitzer*

„Für meine Kontoführung habe ich das richtige Rezept gefunden – wie so viele meiner Gäste.“

Wir, die 1822, betreuen inzwischen über 1 Million Kundenkonten in unseren 78 Geschäftsstellen in und um Frankfurt. Und weil unsere Kunden die Art und Weise schätzen, wie sie von unseren Kundenberatern persönlich und professionell bedient und beraten werden – nicht nur bei der Kontoführung, werden es tagtäglich mehr.

Nutzen auch Sie diesen bekannt guten Service einer modernen Bank, ob als Geschäfts- oder Privatmann: wie Claudio Bertozzi.

die1822
persönlich und professionell

FACHBEREICH 8: GESCHICHTSWISSENSCHAFTEN

Die obligatorische Studienberatung übernehmen im SS 1987 folgende Damen u. Herren:

Vor- u. Frühgeschichte, Arndtstraße 11, IV. St.: Mo 16–18 Dr. A. Zimmermann

Alte Geschichte, Gräfstr. 76, VI. St.: Di 11–12 Prof. Dr. Ruschenbusch

Hilfswissenschaften der Altertumskunde/Provinzialröm. Archäologie, Gräfstr. 76, EG: Do 9–10

Prof. Dr. R.-Alföldi

Mittl. u. Neuere Geschichte/Histor. Hilfswissenschaften, Studienfachberatung für Studiengang Magister/Promotion, Gräfstr. 76, IV. St.: Di 11–12 Prof. Dr. Wende

Studiengang Geschichte – Staatsexamen für Lehramt an Gymnasien, Gräfstr. 76, IV. St.: Di 12–13

Prof. Dr. Muhlack

Osteurop. Geschichte, Am Leonhardsbrunn 4, II. St.: Di 11–13 Priv.-Doz. Dr. Warnke

Didaktik der Geschichte, Studiengang Geschichte – Lehramt an Sonder-, Grund-, Haupt- u. Realschulen, Am Leonhardsbrunn 4, II. St.: Mi 12–13 OStR Dr. Schleußner

Histor. Ethnologie, Liebigstr. 41, II. St. 1. Sem.: Mo 6.4. 14 Uhr, Dr. Jones, Fr 10.4. 9 Uhr, Dr. Jones

5. Sem.: geschäftsf. Direktor n. V.

Afrikan. Sprachwissenschaften, Feldbergstr. 22, Hochpart. Fr 11–12 Prof. Dr. Jungraithmayr

Darüber hinaus stehen alle Hochschullehrer u. Wiss. Mitarbeiter in ihren Sprechstunden u. n. V. für Stud.-Beratungen zur Verfügung.

Studienanfänger werden darauf hingewiesen, daß sie die Stud.-Beratung möglichst vor oder zu Beginn des Semesters wahrnehmen sollen.

Allgemeine Studienfragen werden auch in den jeweils ersten Stunden der Proseminare behandelt.

Der Fachbereich gibt ein komm. Vorl. Verz. heraus, das ab Februar 87 in den Seminaren u. im Dekanat erhältlich ist.

G = Grundstudium, H = Hauptstudium, ohne Vermerk = Verantst. für alle Studienstufen

VORLESUNGEN

080017/08094 V	Das Neolithikum in Europa I, Do 11–13 (Vb 9.4.)	Lüning
080020/08050 V	Röm. Geschichte von Mark Aurel bis Septimius Severus, Di 12–13, Mi 13–14 (Vb 7.4.)	Ruschenbusch
080033/08091 V	Griech. Geschichte im Zeitalter der Perserkriege, Do Fr 11–12 (Vb 9.4.)	Bringmann
080046/08017 V	Antike Währungen II, Di 10–12 (Vb 28.4.)	R.-Alföldi
080059/08017 V	Die Entstehung der kleinasiatischen Provinzen Roms, Di 14–15 (Vb 28.4.)	R.-Alföldi
080062/08092 V	Grundlagen der archäolog. Chronologie in den NW-Provinzen, Mo 15–16 (Vb 13.4.)	v. Schnurbein
080075/08012 V	Frühes Mittelalter, Theoderich d. Gr. u. Chlodwig, Mo 11–13 (Vb 6.4.)	Lammers
080088/08121 V	Tradition, Fiktion u. Empirie. Die Denkhorizonte des geistigen u. gesellschaftl. Umbruchs im späteren Mittelalter, Do 10–12 (Vb 9.4.)	Melville
080091/08035 V	Geschichte des englischen Empire I, Mi 8.30–10 (Vb 15.4.)	Wende
080101/08066 V+KO	Vorgeschichte u. Geschichte der Französ. Revolution, Mi 12–13, Do 10–12 m. Koll. 1stdg. n. V. (Vb 9.4.)	Gall
080114/08041 V	Deutsche Geschichtswissenschaft im 19. Jh., Di 10–12 (Vb 14.4.)	Muhlack

SEMINAR FÜR VOR- UND FRÜHGESCHICHTE

080127/08039 P	Vorgeschichte Hessens (G), Mi 9–11 (Vb 8.4.)	Jockenhövel
080130/08100 Ü	Seriation, Korrespondenzanalyse, Faktorenanalyse – ein Methodenvergleich anhand archäolog. Anwendungsbeispiele (H), Do 16–18 (Vb 9.4.)	A. Zimmermann
080143/08052 Ü	Einführung in die Archäometrie I, einwöch. Kompaktseminar am Semesterende, n. V.	Bachmann

080156/08039	S	Geschichte der bronzezeitl. Toreutik, Mi 11–13 (Vb 8.4.)	Jockenhövel
080169/	S	Der Übergang vom Mesolithikum zum Neolithikum in archäolog. u. botan. Sicht in ausgew. Regionen Europas, Di 10–12 (Vb 7.4.); Lüning u. Kalis	Gem.-Veranst.
080172/	KO	Neue Forschungen zur Vor- u. Frühgeschichte (H), (f. Fortgeschr.), Di 15–17 (Vb 7.4.); Lüning u. Jockenhövel	Gem.-Veranst. Lüning
080185/08094	KO	f. Examenskand. (H), Do 14–16 (Vb 9.4.)	Jockenhövel
080198/08039	KO	f. Magistr. u. Doktoranden (H), n. V.	Smolla
080208/08013	KO	f. Examenskand., n. V.	
080211/08116	PR	Grundlagen des Vermessungswesens, Blockpraktikum ca. 10 Tage im Übungsgelände n. V. mit den Stud.	Rumpf
080224/08039	E	Exkursion z. P (G), n. V.	Jockenhövel
080237/08094	E	Exkursion z. S, n. V.	Lüning

SEMINAR FÜR GRIECHISCHE UND RÖMISCHE GESCHICHTE

080240/08050	P	Einführung in das Stud. der Alten Geschichte (system.) (G), Mi 10.30–12 (Vb 8.4.)	Ruschenbusch
080253/08091	P	Einführung in das Stud. der Alten Geschichte (them.), Rom u. das Römische Reich z. Z. des Kaisers Tiberius (14–37 n. Chr.) (G), Mo 14–16 (Vb 13.4.)	Bringmann
080266/08017	P	Vorbereitung der Exkursion in die Beneluxländer, Do 14–16 (Vb 23.4.) (u. Mitarb. v. Stribrny)	R.-Alföldi
080279/08091	Ü	Stadt u. Herrscher im Zeitalter des Hellenismus (G), Mo 16–18 (Vb 13.4.)	Bringmann
080282/08090	Ü+PR	Kleinasiatische Münzen der Kaiserzeit (am Originalmaterial), Mo 9–11 (Vb 27.4.)	Noeske
080295/08017	S	Materialien zur Vorl.: die Entstehung der kleinasiatischen Provinzen Roms, Do 10–12 (Vb 30.4.)	R.-Alföldi
080305/08050	S	Innere Auseinandersetzungen u. Unruhen im griech. Mutterland v. 6.–4. Jh. v. Chr. (Griechischkenntnisse erforderlich) (H), Mi 14–16 (Vb 8.4.)	Ruschenbusch
080318/08091	S	Rom u. Karthago (H), Do 16–18 (Vb 9.4.)	Bringmann
080321/08050	KO	f. Fortgeschr. u. Doktoranden (H), Di 15–17 (Vb 7.4.)	Ruschenbusch
080334/08017	E	im Herbst 87 in die Beneluxländer	R.-Alföldi

HISTORISCHES SEMINAR

080347/08121	P	Einführung in das Stud. der mittelalterl. Geschichte (G), Mi 16–18 (Vb 8.4.)	Melville
080350/08121	Ü	Hilfswissenschaftl. Übung zum P (G), Mi 18–19 (Vb 8.4.)	Melville
080363/08072	P	Einführung in das Stud. der mittelalterl. Geschichte (G), Mo 8.30–10 (Vb 13.4.)	Orth
080376/08035	P	Einführung in das Stud. der Neueren Geschichte (G), Mi 11–13 (Vb 15.4.)	Wende
080389/08112	P	Einführung in das Stud. der Neueren Geschichte (G), Do 15–17 (Vb 9.4.)	Hein
080392/	Ü	Die Anfänge Polens im 10. u. 11. Jh., Di 16–18 (Vb 7.4.); Fried u. Warnke	Gem.-Veranst.
080402/08127	Ü	Byzantinische Slavenmissionen im Rahmen der byzantinischen Geschichte, Mo 16.30–18 (Vb 27.4.)	Makris
080415/08121	Ü	Das geograph. Wissen im Spätmittelalter, Do 14 s. t.–14.45 (Vb 9.4.)	Melville
080428/08083	Ü	Orthodoxie u. Aufklärung in der Regierungszeit Katharinas II. 1762–1796, Do 16–18 (Vb 9.4.)	Oswalt
080431/08112	Ü	Die Revolution von 1848/49 in Mitteleuropa, Do 10–12 (Vb 9.4.)	Hein
080444/08071	Ü	Napoléon III., Mo 16–18 (Vb 13.4.)	Forstmann

080457/08041 Ü	Texte zur Entstehung der modernen Geschichtswissenschaft, Mi 11–13 (Vb 15.4.)	Muhlack
080460/08093 Ü	Auswertung des Schulpraktikums (Sek.-Stufe II), Mi 15–17 (Vb 8.4.)	Stenger
080473/08098 S	Königinnen u. Fürstinnen im Hohen Mittelalter (H), Di 10–12 (Vb 14.4.)	Fried
080486/08046 S	Mittelalterl. Sozial- u. Wirtschaftsstrukturen in West- u. Osteuropa (H), Do 10–12 (Vb 9.4.)	Warnke
080499/08121 S	Die Zukunft der Vergangenheit. Geschichtsschreibung als Mittel der Legitimation polit. Ziele an der Wende vom Mittelalter zur Neuzeit (H), Do 10–12 (Vb 9.4.)	Melville
080509/08066 S	Die Auflösung der ständischen Gesellschaft in Mitteleuropa. Ursachen – Formen – Entwicklungstendenzen (H), Do 15–17 (Vb 9.4.)	Gall
080512/08074 S	Frankf. Geschichte IV: Die preußische Stadt 1866–1945 (H), Fr 10–12 (Vb 10.4.)	R. Koch
080525/08012 S	f. Fortgesch.: Koll. für Doktoranden (H), Mi 11–13, 14tgl. (Vb 15.4.)	Lammers
080538/08066 S	f. Fortgeschr.: Grundformen u. Entwicklung der bürgerl. Gesellschaft (H), Do 17–19 (Vb 9.4.) (pers. Anm. erforderl.)	Gall
080541/08035 S	f. Fortgeschr.: Koll. für Examenskand. u. Doktoranden (H), 2stdg. n. V.	Wende
080554/08041 S	f. Fortgeschr.: Koll. für Examenskand. u. Fortgeschrittene (H), 2stdg. n. v.	Muhlack

SEMINAR FÜR DIDAKTIK DER GESCHICHTE

080567/08029 P	Einführung in das Studium der Geschichte (G), Do 14–16 (Vb 9.4.)	Grefe
080570/08064 P	Grundfragen des Geschichtsunterrichts, Mi 10–12 (Vb 8.4.)	Schleußner
080583/08085 Ü	Der deutsche Bauernkrieg von 1525, Fr 10–12 (Vb 10.4.)	Freyh
080596/08064 Ü	Griech. Geschichte im Unterricht der Sek.-St. I, Mo 14–16 (Vb 13.4.)	Schleußner
080606/08064 Ü	Auswertung des Praktikums, 26. u. 27.6. ab 10 Uhr	Schleußner
080619/08064 S	Arbeitstechnik u. Wirtschaftsformen im griechisch-röm. Altertum, Do 10–12 (Vb 9.4.)	Schleußner
080622/08064 S	Hegemoniale Systeme in Griechenland (5. u. 4. Jh. v. Chr.), Do 14–16 (Vb 9.4.)	Schleußner
080635/08029 S	Die Weimarer Republik (II) (H), Mo 16–18 u. n. V. (Vb 6.4.)	Grefe
080648/08029 S	Deutschland im Zeitalter der Reichsgründung (H), Do 8.30–10 (Vb 9.4.)	Grefe
080651/08033 S	Hist. Themen im Sachunterricht der Grundschule (G), Di 14–16 (Vb 7.4.)	Niederquell
080664/08075 S	Quellen im Unterricht der Sek.St. I (H), Mo 16–18 (Vb 13.4.)	Hoheisel
080677/08033 S	Ausgew. Schwerpunkte zur Geschichte von Hessen-Darmstadt, Do 10–12 (Vb 9.4.)	Niederquell
080680/08033 S	Hessen in Nordamerika (Soldaten u. Auswanderer), Di 10–12 (Vb 7.4.)	Niederquell
080693/08059 S	Didakt. Aspekte deutscher Wirtschafts- u. Sozialgeschichte (1939–1948) (H), Mi 10–12 (Vb 15.4.)	Franke

INSTITUT FÜR HISTORISCHE ETHNOLOGIE

080703/08011 V	Einführung in die Wirtschaftsethnologie (mit bes. Berücks. Afrikas) (G), Do 16–17 (Vb 16.4.)	Kronenberg
080716/08011 P	z. V. 080703, Do 17–19 (Vb 16.4.)	Kronenberg

- 080729/08019 V Altmexikanische Kulturen (G), Do 13-14 (Vb 16.4.) Lindig
- 080732/08014 V Ausgew. Themen der Allgemeinen Ethnologie (H), Di 14-16 (Vb 14.4.) K. Müller
Schlegel
- 080745/08125 V North American Kinship Systems, Di 10-11 (Vb 14.4.)
- 080761/08122 P Kulturen u. ihre Umwelthanpassung in Neuguinea (G), Mo 14-16 (Vb 13.4.) Michel
Kronenberg
Lindig
K. Müller
Schlegel
- 080774/08011 S Kultureller Pluralismus (H), Mi 11-13 (Vb 15.4.) Kronenberg
- 080787/08019 S Indianer Mexikos I (H), Do 10-13 (Vb 16.4.) Lindig
- 080790/08014 S Initiationen (H), Di 16-18 (Vb 14.4.) K. Müller
Schlegel
- 080800/08125 S Gender in North American Indian cultures, Mi 16-18 (Vb 15.4.) Kronenberg
- 080813/08011 S f. Magistranden u. Doktoranden (HuA), Mi 9-11 (Vb 15.4.) Lindig
- 080826/08019 S f. Magistranden u. Doktoranden (HuA), Fr 10-12 (Vb 17.4.) K. Müller
- 080839/08014 S f. Magistranden u. Doktoranden (HuA), Do 14-16 (Vb 16.4.)
- 080842/ KO Colloquium Africanum (HuA), Mi 14-16 (Vb 15.4.); Kronenberg, Haberland u. Jungraithmayr Gem.-Veranst.
- 080855/ KO Colloquium Americanum, Fr 12-14, 14tgl. (Vb 17.4.); Lindig u. Schlegel Gem.-Veranst.
- Afrikanische Sprachwissenschaften:**
- 080868/08118 P Einführung in die Phonologie afrikan. Sprachen II (G), Mo 10-11 (Vb 6.4.) Miehe
- 080871/08079 P Die sprachl. Situation in Nigeria, Kamerun, Tschad (G), Mo 11-12 (Vb 6.4.) Jungraithmayr
Jungraithmayr
Miehe
- 080884/08079 P Vergleichende Tschadistik (G), Mo 12-13 (Vb 6.4.) Jungraithmayr
- 080897/08118 P Vergleichende Bantuistik IV (Verbalsystem) (G), Mi 9-10 (Vb 8.4.)
- 080907/08079 P Geschichte der Erforschung oraler Dichtung in Afrika (G), Mi 11-12 (Vb 8.4.) Jungraithmayr
- 080910/08079 K Fulfulde III (G), Mo 15-16, Do 16-17 (Vb 6.4.) (unt. Mitarb. v. Leger) Jungraithmayr
Jungraithmayr
Jungraithmayr
Jungraithmayr
Jungraithmayr
Miehe
Miehe
Miehe
- 080923/08079 K Hausa II (G), Mo 16-17, Do 14-15 (Vb 6.4.)
- 080936/08079 K Hausa V (G), Mo 17-18 (Vb 6.4.)
- 080949/08079 K Hausa-Lektüre (G), Mi 10-11 (Vb 8.4.)
- 080952/08079 K Hausa-Konversation (G), Do 14-16 (Vb 9.4.)
- 080965/08118 K Duala III (G), Mi 12-13 (Vb 8.4.)
- 080978/08118 K Swahili-Lektüre (G), Mi 14-16, 14tgl. (Vb 8.4.)
- 080981/08118 K Swahili IV (G), Mi 16-18 (Vb 8.4.)
- 080994/ K Swahili-Konversation (G), n. V.; Miehe u. N.N. Gem.-Veranst.
- 081003/08124 K Einführung in die Oromo-Sprache (Äthiopien) (G), Fr 14.30-16 Gidada
- 081016/08123 K Twi II (G), Mi 18-19 (Vb 8.4.) Oduro
- 081029/08123 K Twi für Fortgeschr. (G), Mi 17-18 (Vb 8.4.) Oduro
- Nachtrag:
- 081032/08128 P Einführg. in Geschichte, Theorie u. Methode des ethnograph. Films - mit Filmbeispielen (G), Di 12-14 (Vb 14.4.) Schomburg-Scherff

FACHBEREICH 9: KLASSISCHE PHILOLOGIE UND KUNSTWISSENSCHAFTEN

KLASSISCHE PHILOLOGIE

GRIECHISCHE PHILOLOGIE

Für alle Studienstufen (ab 1. Sem.):

090010/09170 V	Geschichte d. griech. Literatur, Mi 9–11 (Vb 8.4.)	Seeck
090023/09170 KO	Koll. z.V., Mi 12–13.30 (Vb 15.4.)	Seeck
090036/09006 V	Herodot, Di 10–12 (Vb 7.4.)	Eisenberger
090049/09034 V	Sokrates, Do 10–12 (Vb 9.4.)	Voigtländer
090052/09049 KO	Die dichterische Stilisierung der Lebenswirklichkeit im homerischen Epos, Do 18–20 (Vb 9.4.)	Patzer

Grundstudium (1.–4. Sem.):

090065/09170 P	Aischylos, Perser, Di 16–18 (Vb 7.4.)	Seeck
090078/09006 P	Herodot-Interpretationen, Mo 10–12 o.n.V.	Eisenberger
090081/09034 Ü	Sprach- u. Stilübungen, Mo 16–18 (Vb 6.4.)	Voigtländer
090094/09034 Ü	Übersetzungsübungen, Mi 18–20 (Vb 8.4.)	Voigtländer

Hauptstudium (ab 5. Sem.):

090104/09006 S	Homer-Probleme, Di 16–18 (Vb 7.4.)	Eisenberger
090117/09170 OS	Wissenschaft als Problem bei Aristoteles, Di 18–20 (Vb 7.4.)	Seeck
090120/09068 Ü	Stilistik u. Textanalyse, Mi 16–18 (Vb 8.4.)	Lenz
090133/09068 Ü	Ferienkurs: Aristoteles, Athenaiion Politeia, n.V.	Lenz

GRIECHISCHE UND LATEINISCHE PHILOLOGIE

Für alle Studienstufen (ab 1. Sem.):

090146/09037 Ü	Didaktik: Interpretation in der Schule, Do 16–18 (Vb 9.4.)	Heilmann
090159/09037 Ü	Altsprachl. Unterricht und Fachdidaktik (Auswertungsveranst. des Praktikums), Vorbespr. 9.4., 14 Uhr c.t.	Heilmann
090162/09056 E	Exk. nach Berlin, 3tg.	Neumeister

Hauptstudium (ab 5. Sem.)

090175/09016 KO	Literaturwiss. KO: Grundlagen der antiken Literaturkritik III, Fr 13–15 (Vb 10.4.)	Rahn
-----------------	--	------

LATEINISCHE PHILOLOGIE

090188/09037 V	Lucilius u. Horaz, Mo Di 12–13 (Vb 6.4.)	Heilmann
090191/09039 V	Röm. Metrik, Mo 10–12 (Vb 6.4.)	Hörner
090201/09039 KO	Übungen z.V., Fr 11–13 (Vb 10.4.)	Hörner
090214/09056 KO	Überblick über die röm. Literaturgeschichte, Mo 16–18 (Vb 6.4.)	Neumeister
090227/09068 Ü	Griech. Lektüre f. Lateinstud., Mo 18–20 (Vb 6.4.)	Lenz

Grundstudium (1.–4. Sem.):

090230/09037 P	Tacitus, Annalen, Buch 13, Fr 9–11 (Vb 10.4.)	Heilmann
090243/09056 P	Tibull, Fr 16–18 (Vb 10.4.)	Neumeister
090256/09034 Ü	Sprach- u. Stilübungen I, Mo 14–16 (Vb 6.4.)	Voigtländer
090269/09068 Ü	Sprach- u. Stilübungen II, Mi 14–16 (Vb 8.4.)	Lenz
090272/09068 Ü	Übersetzungsübungen, Mo 14–16 (Vb 6.4.)	Lenz

Hauptstudium (ab 5. Sem.):

- 090285/09056 S Lukrez, Mi 10–12 (Vb 8.4.)
 090298/09006 S Seneca, Oedipus (im Vergleich mit Sophokles, Oedipus Rex),
 Mo 16–18 (Vb 6.4.)
 090308/09034 Ü Stilistik u. Textanalyse, Mi 16–18 (Vb 8.4.)
 090311/09068 Ü Wiss. Übersetzen, Fr 15–17 o.n.V. (Vb 10.4.)
 090324/09034 Ü Ferienkurs: Ovid, Amores, n.V.

Neumeister

Eisenberger
Voigtländer
Lenz
Voigtländer**Veranstaltungen auch für Stud. anderer Fächer:**

- f. Stud. d. Alten Geschichte: V 090036
 f. Stud. des TFF: S 090298

Elementarkurse:

- 090337/09043 K Griechisch f. Anfänger, Di 12–14, Do 12–13 (Vb 7.4.)
 090340/09043 K Griechisch f. Fortgeschr., Di 14–16, Do 13–14 (Vb 7.4.)
 090353/09043 K Griechische Lektüre, Do 8–10 (Vb 9.4.)
 090366/09043 K Latein f. Anfänger, Di 17–19, Mi 17–18 (Vb 7.4.)
 090379/09043 K Latein f. Fortgeschr. Di 16–17, Do 10–12 (Vb 7.4.)
 090382/80015 K Latein f. Fortgeschr., Mo 14–16, Mi 12–13 (Vb 6.4.)
 090395/09068 K Latein. Lektüre auch z.Vorb. auf d.Latinum, Do 8–10 (Vb 8.4.)
 090405/09068 K Latein. Intensivlektüre z.Vorb.auf d. Latinum (begrenzte Teilneh-
 merzahl, Anm. erforderl.) 31.8–11.9., Mo–Fr 10–13

Leimbach
Leimbach
Leimbach
Leimbach
Leimbach
Seidel
Lenz
Lenz**Neugriechische Sprache und Literatur:**

- 090418/09204 K Neugriechisch f. Fortgeschr. I, Fr 10–12 (Vb 10.4.)
 090421/09204 K Neugriechisch f. Fortgeschr. III, Mo 16–18 (Vb 6.4.)
 090434/09204 K Neugriechisch f. Fortgeschr. IV, Mo 12–14 (Vb 6.4.)
 090447/09204 K Oberstufe, Lektüre, Mo 18–20 (Vb 6.4.)

Maniatis
Maniatis
Maniatis
Maniatis**ARCHÄOLOGIE**

- 090450/09049 KO Neue archäolog. Funde u. Forschungen, Fr 17–19, 14tgl.
 (f. Hörer aller Fb), 714

Beran

VORDERASIATISCHE ARCHÄOLOGIE**Grundstudium (1.–5. Sem.):**

- 090463/09234 Ü zur Realienkunde (III. Jtsd. v. Chr.), Do 9.00–11, 714
 090476/09254 Ü Einführung ins Akkadische, Di 16–17.30, 714

Hauptmann
Reiter**Grund- u. Hauptstudium (1.–10. Sem.):**

- 090489/09049 V Archäolog. Geschichte des Vorderen Orients, I: Von der Seß-
 haftwerdung zur Tempelstadt, Di 10–11, Fr 11–12
 090492/09146 S Bauen u. Wohnen in Syrien u. Palästina nach den Denkmälern,
 Fr 11–13, 714

Beran
Fritz**Hauptstudium (6.–10. Sem.):**

- 090502/09049 S Hausbau u. Wohnen im vorhistor. Kleinasien, Di 11–13
 090515/09254 Ü Lektüre histor. Texte, Di 17.30–19

Beran
Reiter**Aufbaustudium:**

- 090528/09049 S Magistranden- u. Doktorandenseminar, 2stdg. n.V.
 090531/09049 Arbeitsanleitung u. Studienberatung für Hauptfächler,
 Di–Fr, n.V.

Beran
Beran

KLASSISCHE ARCHÄOLOGIE**Grundstudium (1.–5. Sem.):**

- 090544/09074 PR in den Sammlungen des Inst.: Griech. Keramik, Do 11–12, 714 Hommel
 090557/09271 Ü Panathenäische Preisamphoren, Mi 14–16, 714 Kotsidu
 090560/09266 P Zur augusteischen Kunst, Mo 16–18, 714 R.M. Schneider
 090573/09081 P Einführung in das Studium der Klass. Archäologie, Mi 18–20, 714 v. Steuben

Grund- u. Hauptstudium:**ab 1. Sem.:**

- 090586/09081 V Die Exedra. Die Geschichte einer Bauform, Mo 12–13, Do 13–14 v. Steuben

ab 4. Sem.:

- 090599/09074 S Griech. Portraitkunst, Mo 11–13, 714 Hommel
 090609/09207 S Übung im vergleichenden Sehen: Hellenistische Plastik, Do 16–18, 714 Mandel-Elzinga
 090612/09243 S Der Stilwandel im 2./3. Jh.n.Chr., Di 14–16, 714 Reinsberg

Hauptstudium (6.–10. Sem.):

- 090625/09122 S Aspekte der bildenden Kunst im 4. u. 5. Jh.n.Chr., Kompaktseminar, s. Aush. Koenigs
 090638/09081 S Bauplastik der Akropolis von Athen in klass. Zeit, Do 18–20, 714 v. Steuben
 090641/09081 S Besprechung von Neuerscheinungen, Doktor- u. Magisterarbeiten, Fr 9–11, 714 v. Steuben

Exkursion:

- 090654/ E Wiss. Lehrausflüge Sa/So ganztg., 14tgl. (1.–10. Sem.); Herget u. v. Steuben Gem.-Veranst.

KUNSTGESCHICHTE**Für alle Studienstufen:**

- 090667/09061 V Die altniederländische Tafelmalerei, Mo 16–18 (Vb 13.4.) Eimer
 090670/09205 V Italien. Künstler des Mittelalters II, Di 14–16 (Vb 14.4.) Claussen
 090683/09070 V Einführung in die Denkmalpflege I, Mi 18–20 (Vb 8.4.) Kiesow
 090696/09082 V Die europ. Kunst u. Ostasien, Mo 15–16 (Vb 27.4.) Meister

Grundstudium:

- 090706/09260 P Obligatorische Studienberatung u. Einführung i.d. Literatur zu Kunstwissenschaften, Mi 14–16, 14tgl. (Vb 8.4.) Schölller
 090719/09061 P Übungen vor Originalen: Ansprechen von Objekten, Do 10–12 (Vb 9.4.) Eimer
 090722/09205 P Kunst am Hof Friedrichs II., Mi 12–14 (Vb 8.4.) Claussen
 090735/09038 P Ovids Metamorphosen u. die bildende Kunst, Mo 13–15 (Vb 27.4.), 714 Herget
 090748/09038 P Plast. u. gemalte Kunstdenkmäler der Frankf. Kirchen, Mi 16–18 (Vb 22.4.) beschränkte Teilnehmerzahl :40, 714 Herget
 090751/09203 P Architektur der Moderne, Fr 10–12 (Vb 10.4.) Bleyl
 090764/09260 P Terminologische Übungen zur gotischen Architektur, Di 10–12 (Vb 14.4.) Schölller
 090777/09166 P Majoliken-Fayence, Mo 14–16 (Vb 14.4.) Beaucamp
 090780/09200 P Bauforschung u. Denkmalpflege, Do 16–18 (Vb 9.4.) Cramer
 090793/09267 P Jugendstil, Vorbespr. 15.4., 14–16 Heiler
 090803/09251 P Ikonographie II: Typologie, Mi 14–16 (Vb 8.4.), 714 Marzik

Hauptstudium:

090816/09061 S	AG Van Gogh Indices, n.V.	Eimer
090829/ S	Projekt: Leben Jesu, Text u. Bild, Di 16-20 (Vb 21.4.); Prinz u. Buchrucker (unter Mitarb. v. Marzik)	Gem.-Veranst.
090832/09015 S	Vasaris Kriterien zur Bewertung von Kunstwerken des Mittelalters u.d. Renaissance, Mi 11-13 (Vb 22.4.), 714	Prinz
090845/09015 S	Donatello, Do 14-16 (Vb 23.4.), 714	Prinz
090858/09205 S	Die Kathedrale von Reims, Mo 18-20 (Vb 13.4.), 714	Claussen
090861/09038 S	Die Frankf. Künstlergemeinschaft „Quadriga“, Di 18-20 (Vb 21.4.), 714	Hergert
090874/09168 S	Ländl. Sakralarchitektur II, Mi 9-11 (Vb 8.4.), 714	Schütte
090887/09147 S	Studien zur Kunst des Futurismus, Do 18-20 (Vb 7.5.)	Dellwing
090890/09070 S	Das hessische Dorf II, Fr 16 (Vb 10.4.)	Kiesow
090900/09205 KO	f. Examenskand., n.V.	Claussen
090913/09015 KO	Doktoranden- u. Magistrandenkoll., n.V.	Prinz

Exkursionen:

090926/09015 E	zum S „Donatello“ Padua, Florenz, Siena, 12 Tage	Prinz
090939/09205 E	zum S „Die Kathedrale von Reims“, 4 Tage	Claussen
090942/09168 E	Tagesexk. zu Bauwerken im Raum Frankfurt, n.V.	Schütte
090654/ E	Wiss. Lehrausflüge, n.V.; Hergert u. v. Steuben	Gem.-Veranst.
090955/09061 E	Exkursion zur V nach Flandern, Herbst 87, 14 Tage n.V.	Eimer

MUSIKWISSENSCHAFT

Orientierungsveranstaltung: 6.4., 11-13 Uhr, Turm 104 a, Kirsch (unter Mitarb. v. Bingmann u. Ridil)
 Studienberatung: Kirsch: Mo 14-15 Uhr, Kettenhofweg 128/III, Bingmann: Mo 15-16 Uhr, Zimmer 13

Vorlesungen:

090968/09265 V	Musikgeschichte im Überblick IV: 19. u. 20 Jh., Mi 15-18 (Vb 8.4.) (ab 1. Sem.), Turm 104 a	Riethmüller
090971/09009 V	Mozarts Opern, Di 9-11 (Vb 7.4.) (ab 1. Sem.), Turm 104 a	Hoffmann- Erbrecht
090984/09012 V	Das Oratorium im 19. Jh., Mo 16-18 (Vb 6.4.) (ab 1. Sem.), Turm 104 a	Kirsch

Grundstudium:

090997/09229 Ü	Harmonielehre I, Fr 8-10 (Vb 10.4.) (ab 1. Sem.), Turm 104 a	Ridil
091006/09229 Ü	Harmonielehre II, Fr 10-12 (Vb 10.4.) (ab 1. Sem.), Turm 104 a	Ridil
091019/09229 Ü	Vokaler Kontrapunkt, Di 14-16 (Vb 7.4.) (ab 1. Sem.), Turm 104 a	Ridil
091022/09229 Ü	Tonsatz-Analyse, Do 14-16 (Vb 9.4.) (ab 3. Sem.), Turm 104 a	Ridil
091035/09229 Ü	Partitürkunde, Mi 14-15 (Vb 8.4.) (ab 1. Sem.), Turm 104 a	Ridil
091048/09229 Ü	Übungen im Musikhören, Mi 8-9 (Vb 8.4.) (ab 1. Sem.), Turm 104 a	Ridil
091051/09229 Ü	Aufführungspraktische Übungen zum Werk Palestrinas, Do 8-9 (Vb 23.4.) (ab 3. Sem.), Turm 104 a	Ridil
091064/09228 Ü	Aufführungspraxis alter Musik, Fr 12-14 (Vb 10.4.) (ab 1. Sem.), Hörs.Inst.	E. Fiedler
091077/09009 P	Einführung in die Musikwissenschaft, Mo 11-13 (Vb 13.4.) (ab 1. Sem.), Turm 104 a (unter Mitarb. v. Bingmann)	Hoffmann- Erbrecht
091080/09009 P	Notationskunde: Weiße Mensuralnotation, Mi 9-11 (Vb 8.4.) (ab 1. Sem.), Turm 104 a	Hoffmann- Erbrecht
091093/09012 P	Palestrina, Do 9-11 (Vb 9.4.) (ab 3. Sem.), Turm 104 a	Kirsch
091103/09265 P	Einführung in die Geschichte der Musikästhetik, Do 11-13 (Vb 9.4.) (ab 1. Sem.), Turm 104 a	Riethmüller

091116/09265	P (Kompaktseminar) Heine-Vertonungen Schuberts, Mendelssohns u. Schumanns, n.V. (ab 3. Sem.)	Riethmüller N. N.
091129/	P Tanz u. Tanzmusik, Mo 14–16 (Vb 6.4.) (ab 3. Sem.), Turm 104 a	
Hauptstudium:		
091132/09012	S Musikal. Quellenkunde/Editionspraxis: Zum Werk Palestrinas, Mo 9–11 (Vb 6.4.) (ab 5. Sem.), Turm 104 a	Kirsch
091145/09009	S Lautenmusik des 18. Jhs., Di 16–18 (Vb 7.4.) (ab 5. Sem.), Turm 104 a (unter Mitarb. v. Kirchhof)	Hoffmann- Erbrecht
091158/09010	S Der beneventanische Gesang, Mi 11–13 (Vb 8.4.) (ab 5. Sem.), Hörsaal Inst.	Hucke
091161/09265	S Histor. Musikwissenschaft u. Musikethnologie, Do 16–18 (Vb 9.4.) (ab 5. Sem.), Turm 104 a	Riethmüller
091174/09009	S Oberseminar für Examenskand.: Besprechung ausgew. neuerer Arbeiten, 2stdg. n.V., 14tgl., Hörsaal Inst.	Hoffmann- Erbrecht
091187/09012	S Oberseminar für Examenskand.: Besprechung von Examensarbeiten, Do 18–20, 14tgl. (Vb 9.4.), Kettenhofweg 128/III	Kirsch
091190/09010	KO für Examenskand., Do 18–20 (Vb 9.4.), Inst.-Bibliothek	Hucke
091200/09012	KO (Projektgruppe) Geschichte des Operneinakters, Do 14–16, 14tgl. (Vb 9.4.) (ab 5. Sem.), Kettenhofweg 128/III	Kirsch
091213/09012	E Rom, 21.–27.6., im Anschluß an das Sem. „Musikalische Quellenkunde“, (beschränkte Teilnehmerzahl) (ab 5. Sem.)	Kirsch
Für Hörer aller Fachbereiche:		
091226/09229	Ü Collegium musicum instrumentale, Di 18–19.30 (Vb 7.4.) (ab 1. Sem.), Aula	Ridil
091239/09229	Ü Collegium musicum vocale, Do 18–19.30 (Vb 9.4.) (ab 1. Sem.), Aula	Ridil

INSTITUT FÜR MUSIKPÄDAGOGIK

Studienberatung für Studienanfänger u. allgemeine Studienberatung Abel-Struth, Goebel, Rebscher:
7. u. 8.4., R. 409

Alle Studiengänge:

a) Fachwissenschaftlicher Studienbereich:

Grundstudium:

091242/09071	S Musikal. Fähigkeiten d. Kindes, Di 10–12 (Vb 14.4.)	Abel-Struth
091255/	S Einführung in d. Musikpäd., Fr 11–15, 14tgl. (Vb 10.4.)	N. N.
091268/09103	S Original u. Bearbeitung, Mi 8–10 (Vb 15.4.)	Rebscher
091271/09197	Ü Musikhören im musikgeschichtl. Kontext II, Di 8–10 (Vb 7.4.)	Mazurowicz
091284/09196	S Die Musikpäd. Lina Ramanns. Hist. u. system. Aspekte, Fr 10–12 (Vb 10.4.)	Roske

Hauptstudium:

091297/09071	S Geschichte d. Musikpädagogik. Fritz Jöde, Di 15–16.30 (Vb 14.4.)	Abel-Struth
091307/09138	KO für Prüfungskand., Mo 8.30–10 (Vb 13.4.)	Goebel
091310/09138	S Musik d. „Nationalschulen“ im 19. Jh., Mo 12–14 (Vb 13.4.)	Goebel
091323/05088	S Empir. Beiträge zur Erforsch. der Musikpädagogik, Mo 10–12 (Vb 13.4.)	Schäub

b) Fachdidaktischer Studienbereich:

Grundstudium:

091336/09103	S Selbstbau u. Einsatzmöglichkeiten elementarer Musikinstr., Mi 10–12 (Vb 15.4.)	Rebscher
--------------	--	----------

091349/09138	S Operette u. Musical als Thema d. Musikunterr., Mo 10–12 (Vb 13.4.)	Goebel
091352/09138	S die Vokal- u. Instrumentalballade als Thema d. Musikunterr., Mi 12–14 (Vb 15.4.)	Goebel
091365/09233	S Linearität – Polyphonie als Lernfeld in d. Sek. I, Do 10–12 (Vb 9.4.)	M. Becker
091378/09197	Ü Musikdidakt. Prakt. I (= Einführung in d. Fachdidaktik), Mo 14–16 (Vb 6.4.)	Mazurowicz
091381/09197	Ü Musizieren m. element. Instrumenten (Orff-Kreis), Di 12–14 (Vb 7.4.)	Mazurowicz
091394/09197	Ü Schulspiel u. Schulooper, Do 10–12 (Vb 9.4.)	Mazurowicz
091404/09196	Ü Computer u. Synthesizer (Apparatives Praktikum), Do 8–10 (Vb 9.4.) (unter Mitarb. v. N.N.)	Roske
091417/	Ü Herstellung und Sammlung v. musikdidakt. Material unt. bes. Berücks. medialer Aspekte, Mi 10–12 (Vb 8.4.)	N. N.
091420/	Ü Planung einer Unterrichtseinh. m. anschließ. schulprakt. Übungen, Mi 14–16 (Vb 8.4.)	N. N.
091433/	Ü Musikdidakt. Prakt. III (= meth.Arb.m.d.Tonbandgerät) in Gruppen, Mo 10–11, Mo 11–12 (Vb 6.4.)	N. N.
091446/	Ü Musikdidakt. Prakt. III (= meth.Arb.m.d.Synthesizer) in Gruppen, Mo 9–10, Do 11–12 (Vb 6.4.)	N. N.

Hauptstudium:

091459/09071	S Methodik d. Musikunterr. (Sek. I), Mi 10–12 (Vb 15.4.)	Abel-Struth
091462/09071	KO für Kand., Di 17–18.30 (Vb 14.4.)	Abel-Struth
091475/09103	S Didakt. Dimensionen d. Keyboards in Schule u. Erwachsenenbildung, Do 12–14 (Vb 16.4.)	Rebscher
091488/09103	S Vokale, instrumentale u. apparative Möglichkeiten d. Ensemblemusizierens in Schule u. Freizeit, Do 14–16 (Vb 16.4.) (unter Mitarb. v. Becker u. N. N.)	Rebscher

c) Künstlerisch-praktischer Studienbereich:**Grundstudium:**

091491/90039	Ü Chor, Do 16–17.30 (Vb 9.4.)	Menge
091501/90039	Ü Kammerchor (pers.Anm.erforderl.), Di 16–18 (Vb 7.4.)	Menge
091514/	Ü Camerata instrumentale, Do 18.30–20.30 (Vb 9.4.)	Menge + Selch
091527/90039	Ü Chor- u. Orchestergruppen, Mi 16–17, 17–18 (Vb 8.4.)	Menge
091530/80030	Ü Big Band, Do 16–18 (Vb 9.4.)	Hanf
091543/09048	Ü Gehörbildung in Gruppen: I, Mo 8–9, 11–12 (Vb 6.4.), Di 9–10 (Vb 7.4.), Mi 9–10 (Vb 8.4.) u.n.V.; II, Mo 9–10 (Vb 6.4.), Di 10–11 (Vb 14.4.), Mi 8–9 (Vb 8.4.) u.n.V.; III, Mo 10–11 (Vb 6.4.), Di 8–9, 11–12 (Vb 7.4.)	Selch
091556/80029	Ü Musiktheorie I, Do 12–14 (Vb 9.4.)	Burba
091569/80030	Ü Musiktheorie I, Do 14–16 (Vb 9.4.)	Hanf
091572/90039	Ü Musiktheorie I, Mi 14–15, 15–16 u.n.V. (Vb 8.4.)	Menge
091585/90039	Ü Musiktheorie II, Di 12–13, 14–15 (Vb 7.4.)	Menge
091598/	Ü Musiktheorie III, Mi 10–11, 11–12, 13–14 (Vb 8.4.)	N. N.
091608/90039	Ü Musiktheorie IV, Mi 12–13 (Vb 8.4.)	Menge
091611/09197	Ü Stützkurs Musiklehre u. Gehörbildg., Mi 14–15 (Vb 8.4.)	Mazurowicz
091624/90039	Ü Stützkurs Musiklehre u. Gehörbildg., Mi 10–11 (Vb 8.4.)	Menge
091637/80032	Ü Rhythmik (künstlerischer Unterricht) in Gruppen, Mi 14–16, 16–18 (Vb 8.4.)	Klauer
091640/80031	Ü Chorische Stimmbildung in Gruppen, 4 Std. n.V.	Hauck
091653/	Ü Stimmbildung I, n.V.	Bernat-Klein + Lehrbeauftrag. S. Weber
091666/09272	Ü Jazz-Dance, Mo 10–11, 11–12 (Vb 6.4.)	S. Weber

- 091629/90039 Ü Singleitung in Gruppen: I, Di 13–14 (Vb 7.4.), Fr 10–11 (Vb 10.4.) (ab 3. Sem.); II, Do 14–15 (Vb 9.4.) (ab 4. Sem.)
- 091682/ Ü Instrumentalunterricht. I–IV, n.V.
- 091695/80019 Ü Klavierspiel f. Nichtpianisten, n.V.
- 091705/80019 Ü Kammermusik m. Klavier, n.V.
- 091718/80028 Ü Liedbegleitung a.d. Gitarre, n.V. (Vb 6.4.)
- 091721/90039 Ü Schulprakt. Klavierspiel in Gruppen (ab 2. Sem.): Di 11–12, Mi 11–12, Do 15–16, Fr 12–13 (Vb 8.4.)
- 091734/09048 Ü Streicherübungen in Gruppen, Do 17–18 (Vb 9.4.)
- 091747/ Ü Kammermusik in verschiedenen Besetzungen, n.V.
- 091750/ Ü Jazzchor: Beginners Confusion, Mi 16–17.30 (Vb 8.4.)
- Hauptstudium:**
- 091763/09197 Ü Musiktheorie V (Werkanalyse), Mi 15–16 (Vb 8.4.)
- 091776/ Ü Stimmbildung II, n.V.
- 091789/90039 Ü Singleitung in Gruppen III, Fr 11–12 (Vb 10.4.)
- 091792/ Ü Instrumentalunterricht V, n.V.
- 091802/ Ü Arrangierkurs, Mi 14–15.30 (Vb 8.4.)

Menge
Dechant-Mur-
feld, Kellig, Klatt,
Knab, Selch u.
Lehrbeauftragte
Kellig
Kellig
Klatt

Menge
Selch
Knab u. Selch
N. N.

Mazurowicz
Bernat-Klein +
Lehrbeauftr.
Menge
Dechant-Mur-
feld, Kellig, Klatt,
Knab, Selch u.
Lehrbeauftr.
N. N.

Chor, Kammerchor, Camerata instrumentale, Big Bank, Kammermusik m. Klavier, Schulprakt. Klavierspiel, Streicherübungen in Gruppen u. Kammermusik in verschiedenen Besetzungen s. GS.

Spezielle Veranstaltungen für den Lehramtsstudiengang:

Fachdidaktischer Studienbereich:

Hauptstudium:

- 091815/09223 S Musikdidakt. u. musiktherap. Konzepte u. ihre Bedeutung f.d. sonderpäd. Praxis, Fr 14–18, 14tgl. (Vb 10.4.)
- 091828/09197 Ü Nachbereit. d. Frühjahrsprakt. 87, Di 14–16 (Vb 7.4.)
- 091831/ Ü Nachbereit. d. Frühjahrsprakt. 87, Di 12–14 (Vb 7.4.)

Amrhein
Mazurowicz
N. N.

KUNSTPÄDAGOGIK

Orientierungsveranstaltungen:

(Sophienstr. 1–3, Raum 310)

- 091844/ Einmalige Orientierungsveranst. f. alle Stud.-Anfänger, Lehrämter u. Mag., 6.4., 10–12; Staudte u. Wirth
- 091857/ 1. Wiederholung, 7.4., 10–12; Brandt u. Neu
- 091860/ Obligatorische Orientierungsveranst. f. alle Stud.-Anf. mit Test; 8.4., 9–13; Brandt, Neu, Schütz, Spemann u. Wirth
- 091873/90216 Ü Einführung in das wiss. Arbeiten (Vb n.V.)

Gem.-Veranst.
Gem.-Veranst.
Gem.-Veranst.
Meyer-Petzold

Vorlesungen:

a) Vorlesungen zur Fachwissenschaft:

- 091886/09085 V Zur Geschichte d. deutschen Films: Die Defa von Beginn bis 1961, Mi 11–13 (Vb 8.4.)
- 091899/09219 V „Stilgeschichte“ VII (Kunst bis 20. Jhs.), Mo 14–16 (Vb 6.4.)
- 091909/09084 Die Anfänge d. europ. Zeichnung, Mi 12–13 (Vb 8.4.)
- 091912/09032 V Grundlagen d. Plast. Gestaltens, Mo 13–14 (Vb 6.4.)
- 091925/09020 V Formen d. Spiels u. Spielthematik in der Bildenden Kunst, Di 12–13.30 (Vb 7.4.)

Brandt
Neu
Schütz
Spemann
Wirth

b) Vorlesungen zur Fachdidaktik:

091938/09013 V	Psycholog. Grundlagen u. Methodik d. ästhetisch. Erziehung, Do 13-14 (Vb 9.4.)	Meyers
091941/09019 V	Die Kinderzeichnung - geschichtl. Erforschung u. päd. Bedeutung, Do 12-13 (Vb 9.4.)	Weismantel
Aufbaustudium:		
091954/09085 KO	für Examenskand. u. Graduierte (Vb n.V.)	Brandt
091967/09013 KO	zur ästhetischen Erziehung (für sämtl. Studiengänge), Do 17.15-18.45 (Vb 16.4.)	Meyers
091970/09219 KO	für Doktoranden (Vb n.V.)	Neu
091983/	KO für Graduierte u. Doktoranden, Di 18-20; Schütz u. Staudte	Gem.-Veranst.
091996/09032 KO	für Examenskand., Fr 14-15 (Vb 13.4.)	Spemann
092005/09237 KO	für Examenskand., Mo 18-20 (Vb 13.4.)	Staudte
092018/09020 KO	für Examenskand., Magist. u. Graduierte (Kompaktveranst.), Mo 18.00 (Vb 13.4.)	Wirth

FACHWISSENSCHAFT DER BILDENDEN KUNST

(soweit nichts angegeben: Vb s. Aushang)

Grundstudium:

a) Fachwiss. Unterrichtsveranstaltungen I m. Übung; Grundlagen d. Gestaltens I (ab 1. Sem.):

092021/80035 Ü	Do 14-17 (Vb 16.4.)	Menzel-Tettenborn
092034/80035 Ü	Fr 10-13	Menzel-Tettenborn

b) Fachwiss. Proseminare bzw. Unterr.-Veranst. II m. Übung; Grundlagen d. Gestaltens II

(ab 2. Sem.):

092047/09219 P	Di 9-12 (Vb 14.4.)	Neu
092050/80035 Ü	Mi 10-13 (Vb 15.4.)	Menzel-Tettenborn
092063/80035 Ü	Mi 14-17 (Vb 15.4.)	Menzel-Tettenborn
092076/80035 S	Do 10-13 (Vb 16.4.)	Menzel-Tettenborn

c) Übungen zur künstlerischen Praxis (ab 3. Sem.):

092089/90045 Ü	Fotografie als Bildtechnik: die Mittel, Di 14-16 (Vb 14.4.)	Dimpl
092092/90045 S	Fotografie als Bildtechnik: Bildgestalt. - Bildwirkung (für Fortgeschritt.), Di 16-18 (Vb 14.4.)	Dimpl
092102/09129 S	Konstruktive Holzarbeit, Di 14-16 (Vb 14.4.) Hierzu gehört: S 092733	H. Fiedler
092115/09206 S	Probleme d. Filmgestaltung (Vb n.V.)	Heun
092128/80034 Ü	Einführ. in die Animationsfilmtechnik (Super 8), Mo 14-17 (Vb 13.4.)	Kirchmayer
092131/80034 Ü	Einführung in die Videotechnik, Di 9-11 (Vb 14.4.)	Kirchmayer
092144/09079 Ü	Bedeutung u. Aufgabe des Figurentheaters, Puppenherstellung u. Spiel, Mi 16-18 (Vb 15.4.)	Meyer
092157/09269 Ü	Darstellende Improvisation m. Jugendl. u. Erwachsenen (Vb n.V.)	Seitz
092160/09032 Ü	Textile Plastik, Di 10-12 (Vb 14.4.) (u.M.v. Knoche-Wendel)	Spemann
092173/09032 Ü	Blockholzarbeiten, Do 14-16 (Vb 16.4.) (u.M.v. Blöcher) Hierzu gehört Ü 092788	Spemann
092186/09032 Ü	Keramik für Anfänger, Mi 9-11 (Vb 15.4.) (u.M.v. Schefski)	Spemann
092199/09032 Ü	Keramik für Fortgeschr., Mi 11-13 (Vb 15.4.) (u.M.v. Schefski)	Spemann

- 092209/09020 Ü Farbenspiele u. Farbgestalt. – auch in Verb.m.and.Medien,
Do 13.30–15.30 (Vb 16.4.)
- 092212/80010 Ü Einführg. in die graph. Techniken, 2stdg. n.V.

Reith
Ch. Weber

Grund- und Hauptstudium:

Seminare zur Fachwissenschaft (ab 4. Sem.):

- 092225/09231 S z.Fachwissenschaft (Architektur) (Vb n.V.)
- 092238/09219 S zur Fachwissenschaft, Mi 11–13 (Vb 15.4.)
- 092241/09253 S+E Berliner Bauausstellung, mit Exk. (Vb n.V.)
- 092254/09226 S Die Frau in d. Bildenden Kunst. Museumsdidakt. Analysen unter
kunstsoz. Aspekt, Do 15–17 (Vb 16.4.)
- 092267/ S Kunst u. Psychologie, (Vb n.V.)
- 092270/ S Dokumenta-Vorbereitung (Vb n.V.)

Bartetzko
Neu
Schwarz

Starbatty
N. N.
N. N.

Hauptstudium:

a) Hauptseminare z. Fachwissenschaft; künstl. Praxis:

- 092283/09085 S Fernsehen als Kunstform – vom Videobuch zur Aufzeichnung,
Di 11–13 (Vb 14.4.)
- 092296/09085 S Die Puppe im Spiel: Kasper, Kasperek, Petruschka, Punch,
Paglacio u. Karagöz, Do 10–13 (Vb 16.4.)
- 092306/09084 S Zeichnen nach Modell, Do 16–18 (Vb 16.4.)
- 092319/09084 S Einführ.i.d.Grafik, Do 14–16 (Vb 16.4.)
- 092322/09084 S Korrektur HS Graphik, Mi 14–16 (Vb n.V.)
- 092335/09084 S Aktzeichnen, Do 18–20 (Vb 16.4.) (u.M.v. N.N.)
- 092348/09032 S Plastik u. Design-Entwurf u. Herstellung, Fr 9–12
(u.M.v. Meyer-Petzold)
- 092351/09020 S Malerei – Vom spielerischen Ansatz zur Werkgestalt, Di 14–17
(Vb 14.4.) (u.M.v. Reith)
- 092364/09020 S Korrektur Malerei (Ergänzung des Malereisemin. vom Di 14–17),
Do 16–17 (Vb 16.4.) (u.M.v. Reith)

Brandt

Brandt
Schütz
Schütz
Schütz
Schütz

Spemann

Wirth

Wirth

b) Oberseminar zur Fachwissenschaft:

- 092377/09085 S Die Filmtheorie von Andre Bazien, Do 14–16 (Vb 16.4.)
- 092380/09032 S Die Britsch-Rezeption seit 1930, Di 16–18 (Vb 14.4.)
- 092393/09032 S Plastiken im Stadel u. seiner Umgebung, Mi 10–12 (Vb 15.4.)
- 092403/09020 S Erschließung künstler. Sachverhalte im Museum, Mi 18–19.30
(Vb 15.4.)

Brandt
Schütz
Spemann

Wirth

c) Betrauung u. Analyse abschließend. Seminararbeiten:

- 092416/09085 (Vb n.V.)
- 092429/09219 Di 12–13 (Vb 28.4.)
- 092432/09084 1stdg. n.V.
- 092445/09032 1stdg. n.V.
- 092458/09237 1stdg. n.V.
- 092461/09020 1stdg. n.V.

Brandt
Neu
Schütz
Spemann
Staudte
Wirth

d) Vorbereitungsveranst. zu Exkursionen:

- 092474/ S zur Vorbereitung einer Exk. (Exk. n. Prag oder München),
Mo 17–19 (Vb 13.4.); Neu u. Spemann

Gem.-Veranst.

e) Exkursionen:

- 092487/09219 E in die Provence, 31.5.–11.6.
- 092490/09084 E in die Normandie, (Vb n.V.)

Neu
Schütz

FACHDIDAKTIK DER BILDENDEN KUNST:**Grundstudium:**

a) Proseminare zur Fachdidaktik (ab 1. Sem.):

092500/90045 Ü	Mi 10–12 (Vb 15.4.)	Dimpl Kirchmayer Meyer-Petzold Philipps Reith
092513/80034 Ü	Mo 10–12 (Vb 13.4.)	
092526/90216 Ü	Fr 14–16 (Vb s. Aush.)	
092539/09134 S	Do 16.30–18.30 (Vb 16.4.)	
092542/90220 Ü	Di 10–12 (Vb 14.4.)	

b) Fachdidakt. Übungen mit Unterrichtsproben (ab 2. Sem.):

092555/90045 Ü	Medienkunde der Photographie im Unterricht, Do 9–13 (Vb 16.4.)	Dimpl
092568/80033 Ü	Kulturarbeit in außerschul. Lernfeldern, Di 9–13 (Vb 14.4.) Vermittlg. v. prakt. Kenntn. in Fertigkeiten)	Harwarth Kirchmayer Meyer-Petzold
092571/80034 Ü	Videopraxis im Unterricht, Fr 9–13 (Vb s. Aush.)	Reith
092584/90216 Ü	Plast. Gestalten im Unterricht, Mo 9–13 (Vb 13.4.)	
092597/90220 Ü	Maske, Puppe – Einzel- u. Gruppendarstellung, Mi 9–13 (Vb 15.4.)	Reith
092607/92199 Ü+E	Kunstaberachtung im Museum (Theorie u. Praxis) mit 1 tgl. Exk., auch Magister, Di 10–14 (Vb 14.4.)	Zoehrlaut N. N.
092610/	Ü Vermittl. graph. Techniken, (Vb n.V.)	

b) Übungen zur Fachdidaktik (ab 3. Sem.):

092623/09236 Ü	Museumspäd. vor Original, Do 10–12 (Vb 16.4.)	Lenz-Johanns Staudte
092636/09237 Ü	Sehen lernen, Di 16–18 (Vb 14.4.)	

Grund- u. Hauptstudium:

Seminare zur Fachdidaktik (ab 4. Sem.):

092649/09084 S	Erwachsenenbildung vor Ort. Kompaktseminar für Mag.Stud. n.Voranm. (Vb n.V.) (u.M.v. Helmer)	Schütz
092652/09237 S	Sehen lernen (nur in Verbind. mit der Übung „Sehen lernen“), Di 14–16 (Vb 14.4.)	Staudte
092665/09020 S	Spieltheorie u. Spielformen in der Fachpädagogik u. Fachdidakt., Do 18–19.30 (Vb 16.4.)	Wirth

Hauptstudium:

a) Oberseminare zur Fachdidaktik:

092678/09029 S	Kunstpädagogik 1945–1985, Mi 14–16 (Vb 15.4.)	Kiefer
092681/09237 S	Museumspädagogik – Konzepte u. Beispiele (m. mehrer. Tagesexk.), Mi 10–12 (Vb 15.4.)	Staudte
092694/09237 S	Therapeutisch.Aspekte der Kunstpädagogik (auch für Grund-, schuldidaktik), Mo 16–18 (Vb 13.4.)	Staudte

b) Vorbereitung/Nachbereitung d. Schulpraktikums Lehrämter:

092704/90216 Ü	Nachber. d. Schulpraktika, (Vb n.V.)	Mayer-Petzold
092717/09237 Ü	Nachber. d. Schulpraktika, Do 17–19 (Vb 16.4.)	Reith

c) Begleitveranstaltung zum Magisterpraktikum:

Einzelbetreuung durch die Hochschullehrer: Brandt, Neu, Schütz, Spemann, Staudte u. Wirth

Grundstufe (Lehramt):

s. auch V 091938

a) Fachdidakt. Übung m. Schulbesuch f. Grundschuldidaktiker:

s. Ü 092584 u. Ü 092597

	b) Bildnerische Übung f. Grundschuldidaktiker:	
092720/09179	Ü Bildnerisch Übung f. Grundschuldidaktiker, Do 16–19 (Vb 16.4.)	Krawielitzki-Hajos
	c) Oberseminar zur Didaktik der Grundstufe: s. S. 092694	
	Zusatzveranstaltungen:	
092733/09129	S Konstruktive Holzarbeit – Maschinenschein, gehört zu S092102	H. Fiedler
092746/09080	S Kompaktseminar zur Theorie d. Films (Vb n.V. s.Aush.)	Kluge
092759/80034	Ü Kunst u. Video, Do 14–16 (Vb 16.4.)	Kirchmayer
092762/90216	Ü Einführung in den Umgang mit Brennöfen (Vb n.V.)	Meyer-Petzold
092775/09119	S Kameraführung i.d. 16mm Technik, Do 17–20 (Vb 16.4.)	Schlutter
092788/09032	Ü Blockholzarbeiten – Maschinenschein, Do 16–17 (Vb-16.4.) (u.M.v. Blöcher) Hierzu gehört Übung Nr. 092173	Spemann
092791/09032	Ü Einführung in den Umgang mit holzbearb. Masch. (Maschinenschein), Mo 9–12 (Vb 13.4.) (u.M.v. Jung)	Spemann
092801/09032	S Herstellen v. Handmodellen insb. f. Anfänger der Hauptkl. Plastik, 1 Wochenende n.V. (u.M.v. Meyer-Petzold)	Spemann
092814/80011	Ü Lithograf. Techniken – Einf. u. Werkstatt (nur HS Graphik), 3stdg. n.V. (Vermittlg. v. prakt. Kenntnissen u. Fertigkeiten)	Sprunkel
092827/09020	Ü Offene Werkstatt f. Malerei, Malgründe, Rahmung, Do 16–17 (Vb 16.4.) (u.M.v. Reith)	Wirth

KULTURANTHROPOLOGIE UND EUROPÄISCHE ETHNOLOGIE

Grundstudium:

092830/	Ü Einführung in das Projektstud. der Kulturanthropologie u. Europ. Ethnologie, Mo 10–12 (Vb 6.4.) (ab 1. Sem.; nur für Hauptfachstud.)	N. N.
092843/	P Methoden empir. Kultur- u. Sozialforschung, (s. Aush. Inst.)	N. N.

Grund- u. Hauptstudium:

092869/09247	P+E Zu Idee u. Konzeption kulturhistor. Freilichtmuseen, Do 14–16 u. Kurzexk. (Vb 9.4.) (ab 1. Sem.)	Matter
092872/09172	P Reiz u. Widerstand. Einführung in die Hermeneutik „ethnographische Kunst“, Fr 14–16 (Vb 10.4.) (ab 1. Sem.)	Stummann
092885/09172	P Der erste Eindruck. Theorie u. Geschichte der Beschreibung in der Ethnographie (III), Fr 16–18 (Vb 10.4.) (ab 2. Sem.)	Stummann
092898/09120	P Benimm u. Benehmen. Die „feinen“ Unterschiede (Bourdieu) in der „Europäischen“ Kultur, Do 16–18 (Vb 9.4.) (ab 1. Sem.) Weit. Verant. s. Aush. im Inst.	Stubenvoll
	Projekte im Grund- u. Hauptstudium:	
092908/09120	S Projektseminar. Wallfahrt. Dokumentation, Do 18–20 (Vb 9.4.) (nur für Projektteilnehmer)	Stubenvoll
092911/09154	S Projektseminar: Kulturlandschaften in Hessen. Alter Dillkreis, Mi 14–16 (Vb 8.4.) (nur f. Projektteilnehmer)	Haindl
092924/09086	SxE Projektseminar m. Tut. u. Exk.: Eine spirituelle Topographie des urbanen Raumes II: Untersuchungsphase, Mi 10–12 (Vb 8.4.) (nur f. Projektteilnehmer) (u.Mitarb.v. Welz)	Greverus
092937/09247	S Projektseminar m. Tut.: Versuche interkultureller Verständigung: Städtepartnerschaften, Di 10–12 (Vb 7.4.) (nur für Teilnehmer d. P WS 86/87) (unter Mitarb. v. Zimmermann)	Matter
092940/09247	S Projektseminar m. Tut.: Zur Remigrationsproblematik in ihre Herkunftsländer zurückgekehrter „Gastarbeiter“, (s. Aush. Inst.) (nur für Projektteilnehmer)	Matter

Hauptstudium:

- 092953/09247 S** Emotionalität statt Emanzipation. Zur Frauenfrage in den 20er u. 30er Jahren. Soziale u. kulturelle Funktion des deutschen Muttertages, Mo 14-16 (Vb 6.4.) (ab 5. Sem.) (n.pers.Voranm., Teilnehmerbeschr.)
- 092966/09124 S** Der Fremde. Die Fremde. Das Fremde, Fr 10-12 (Vb 10.4.) (max. 20 Teiln.)
- 092979/09124 KO** Nachbarschaft u. Grenze (Vb n.V.) (nur f. Teiln. d. Projekts „Leben an der Grenze“)
- 092982/09247 KO** Examenskoll., Mo 16-18 (Vb 6.4.) (nur für Examenskand.)

Matter

Schilling

**Schilling
Matter**



Buchhandlung **Siegfried Mühlhausen**

Pädagogik (+ Schulbücher) · Soziologie
Germanistik · Literaturwissenschaft ·
Medizin · Recht · Wirtschaft · Steuern

6000 Frankfurt · Schillerstraße 5 · Tel. 2 07 81

BRITISH BOOKSHOP

The widest selection of British books in Frankfurt. All subjects in stock or available by order.

Bestsellers in fiction, non-fiction, art books, children's books, textbooks (for universities and schools), language and learning books.

Plus daily English newspapers and magazines.

Come and visit us, we're only 2 minutes from the Hauptwache.

**The British Bookshop
Boersenstr. 17,
D-6000 Frankfurt/Main 1
Tel. (069) 28 04 92**

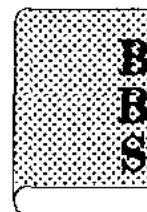

FACHBEREICH 10: NEUERE PHILOGIEN

GERMANISTIK

INSTITUT FÜR DEUTSCHE SPRACHE UND LITERATUR I

Orientierungsseminar für Studienanfänger gemeinsam mit Inst. für Deutsche Sprache u. Literatur II in der 1. Semesterwoche, Mo-Fr, 10-12 Uhr.

0. Einführung in wissenschaftliches Arbeiten:

100010/90201 Ü	Mo 12-14 (Vb 13.4.)	Preusche
100023/90205 Ü	Do 12-14 (Vb 16.4.)	Klawon
100036/90205 Ü	Do 14-16 (Vb 16.4.)	Klawon

I. Vorlesungen:

100049/10251 V	Der Spracherwerb, Do 12-14 (Vb 9.4.) (alle Sem.)	W. Herrmann
100052/10030 V	Entwicklungspsycholog. u. gesellschaftl. Aspekte des Literaturunterrichts, Di 15-16 (Vb 7.4.) (ab 1. Sem.)	Merkelbach
100065/10494 V	Die Veränderung der Informationsverarbeitung im publizistischen Bereich durch die neuen Medien, Mi 6-17 (Vb 8.4.) (ab 3. Sem.)	Wendland

II. Grundstudium:

1. Linguistik des primärsprachl. Lehrens u. Lernens:

100078/10251 P	Einführung in die Terminologie der Schulgrammatiken, Do 14-16 (Vb 9.4.) (1.-5. Sem.)	W. Herrmann
100081/10542 P	Identität u. Entfremdung. Deutschunterricht in der Sekundarstufe, Di 16-18 (Vb 7.4.) (ab 1. Sem.)	Höfer
100094/90205 Ü	Das verflixte Komma. Übungen zur Zeichensetzung, Mi 12-14 (Vb 15.4.) (ab 1. Sem.)	Klawon
100104/10279 P	Einführung in den Deutschunterricht der Sonderschule, Blockseminar n. V. (s. Aush.)	E. Meyer
100117/90201 Ü	Theorie u. Praxis des Rechtschreibunterrichts, Mo 10-12 (Vb 13.4.) (ab 1. Sem.)	Preusche
100120/90201 Ü	Punkt, Komma, Strich - Zur Konvention u. Poetik der Interpunktion, Do 12-14 (Vb 16.4.) (ab 1. Sem.)	Preusche
100133/10523 P	Deutsch als Fremdsprache: Lernsprachen in ihrer Bedeutung für den gesteuerten Erwerb, Fr 10-12 (Vb 10.4.) (ab 1. Sem.)	Rupp

2. Literarische Kommunikation u. Ästhetik:

100146/10175 P	Bettina von Arnim, Mi 10-12 (Vb 15.4.) (1.-6. Sem.)	Ch. Bürger
100159/10030 P	Einführung in Textanalyse u. Interpretation: Lyrik für Kinder u. Jugendliche, Do 10-12 (Vb 16.4.) (ab 1. Sem.)	Merkelbach
100162/90201 Ü	Workshop für Stud.: Kreatives Schreiben, Fr 12-14 (Vb 24.4.) (ab 1. Sem.)	Preusche
100175/10193 P	Kreatives Schreiben, Mo 10-12 (Vb 13.4.) (alle Sem.) (n. Voranm., Liste Sekret. Georg-Voigt-Str. 12, I (f. Hörer aller Fb))	Reuschling
100188/10220 P	Literatur nach 1960, Di 14-16 (Vb 14.4.) (ab 1. Sem.)	Scheible

3. Theater-, Film- u. Fernsehwissenschaft:

100191/10028 P	Kino für Leser. Zur Geschichte des „Filmbuchs“, Do 10-12 (Vb 9.4.) (ab 1. Sem.)	I. Degenhardt
100201/90201 Ü	Workshop: Trickfilmen (Super 8). Von der Idee bis zur Ausführung, Di 14-16 (Vb 14.4.) (ab 1. Sem.)	Preusche
100214/10320 P	Einführung in die Filmgeschichte I, Fr 10-14 (Vb 10.4.) (ab 1. Sem.)	Schobert
100227/10516 P	Einführung in die Aufführungsanalyse, Blockseminar (ab 1. Sem.) (s. Aush.)	Weiler

III. Hauptstudium:**1. Linguistik des primärsprachl. Lehrens u. Lernens:**

100230/10251 S	Ausgew. Probleme der Patholinguistik, Do 16–18 (Vb 9.4.) (ab 4. Sem.)	W. Herrmann
100243/10069 S	Grammatische Kategorien. Regeln u. Normen. – Gesetzmäßigkeit u. Freiheit in der Sprache, Di 10–12 (Vb 14.4.) (ab 3. Sem.) (unter Mitarb. v. Reuschling u. Spies)	Ivo
100256/10069 S	Aufsätze korrigieren (Grundschule u. Sekundarstufe), Di 14–16 (Vb 14.4.) (ab 2. Sem.)	Ivo
100269/10030 S	Analyse u. Beurteilung von Schülertexten, Di 16–18 (Vb 7.4.) (ab 3. Sem.)	Merkelbach
100272/10478 S	Sprachkritik. Möglichkeiten – Methoden – Grenzen, Do 16–18 (Vb 16.4.) (ab 3. Sem.)	Spies
100285/10080 S	Arbeitsmittel u. Methoden des Rechtschreibunterrichts in der Sek. I, Di 10–12 (Vb 14.4.) (ab 4. Sem.)	Staniewicz
100298/10069 S	Deutsche Abituraufsätze der Nachkriegszeit (1947–1970). Probleme der Interpretation einer „erzwungenen“ Textsorte, Di 16–18 (Vb 14.4.) (ab 2. Sem.)	Ivo

2. Literarische Kommunikation u. Ästhetik:

100308/10175 S	Übungen zur Textedition, Di 14–16 (Vb 14.4.) (ab 4. Sem.) (unter Mitarb. v. Köhn) (Pers. Voranm. bei Herrn Köhn, Gräfstr. 78/II)	Ch. Bürger
100311/10175 S	Musil: Der Mann ohne Eigenschaften II, Di 16–18 (Vb 14.4.) (ab 4. Sem.)	Ch. Bürger
100324/10462 S	Deutsche Publizisten im Span. Bürgerkrieg, Mo 16–18 (Vb 6.4.) (ab 3. Sem.)	Busch
100337/90205 S	Einige Romane Heinrich Bölls als Kurslektüre in der Sek. II, Mi 16–18 (Vb 15.4.) (ab 3. Sem.)	Klawon
100340/10430 S	Marxismus u. Realismus: Die Expressionismusdebatte (II), Do 16–18 (Vb 9.4.) (ab 3. Sem.)	Gerz
100353/10261 S	Gedichte interpretieren? Methodenseminar zu historisch-exemplarischen Texten, Mi 10–12 (Vb 8.4.) (ab 3. Sem.)	Lindner

3. Theater-, Film-, Fernsehwissenschaft:

100366/10028 S	Der sog. filmische Expressionismus, Di 10–12 (Vb 7.4.) (ab 3. Sem.)	I. Degenhardt
100379/10028 S	Schauplatz der Filmgeschichte: Berlin, Do 8–10 (Vb 9.4.) (ab 3. Sem.)	I. Degenhardt
100382/10072 S	Zeit u. Gesellschaft im Hörspiel. 3. Teil: Von den 70er Jahren bis heute, Do 16–18 (Vb 9.4.) (ab 4. Sem.)	Klöckner
100395/10261 S	Walter Benjamin, „Das Kunstwerk im Zeitalter seiner techn. Reproduzierbarkeit“, Di 16–18 (Vb 7.4.) (ab 3. Sem.)	Lindner
100408/10512 S	Der Unterhaltungsfilm im 3. Reich, Di 18–21 (Vb 14.4.) (ab 3. Sem.)	Michel
100418/10494 S	Begleitseminar z. Vorl., Mi 17–18 (Vb 8.4.) (ab 3. Sem.)	Wendland

4. Praktika:

100421/10028 PR	Auswertung des Praktikums, n. V.	I. Degenhardt
100434/90205 PR	Auswertung des Praktikums, Mi 10–12 (Vb 8.4.)	Klawon
100447/10030 PR	Auswertung des Praktikums, Do 16–18 (Vb 9.4.)	Merkelbach
100450/90201 PR	Auswertung des Praktikums, n. V.	Preusche
100463/10193 PR	Auswertung des Praktikums, n. V.	Reuschling
100476/10220 PR	Auswertung des Praktikums, Di 16–18 (Vb 7.4.)	Scheible

IV. Aufbaustudium:

100489/10175 KO	Literaturwiss. Koll. Di 18–20 (Vb 14.4.) (ab 6. Sem.)	Ch. Bürger
100492/10251 KO	Psychodrama, Di 14–16 (Vb 7.4.) (ab 6. Sem.)	Herrmann
100528/10261 KO	Besprechung wiss. Arbeiten, n. V.	Lindner
100531/10261 KO	Das Schreckliche. Das Komische u. der ästhetische Mythos, Do 19–22 (Vb 9.4.) (ab 3. Sem.)	Lindner
100544/10220 KO	Subjektivität u. Introspektion: Rousseaus „Bekenntnisse“, Do 18–20 (Vb 16.4.) (ab 3. Sem.)	Scheible

INSTITUT FÜR DEUTSCHE SPRACHE UND LITERATUR II

Studienberatung: s. komm. VV u. Aush., Gräfstr. 76/1 u. II

100557/10148 P	Orientierungsseminar für Studienanfänger, zus. m. Inst. f. Dt. Sprache u. Lit. I, Mo–Fr 10–12, Blocksem. 1. Sem.-Woche m. Anschlußkursen, (Vb 6.4.) (unter Mitarb. v. Bovenschen, Nau- mann u. Piechotta)	Jeziorkowski
----------------	--	--------------

I. Vorlesungen:

100560/10035 V	(m. angeschlossenem P), Restauration/Vormärz, Mo 16–18 (Vb 13.4.)	Altenhofer
100573/10125 V	Didakt. Literatur des Mittelalters, Mi 10–12 (Vb 15.4.)	Frey
100586/10451 V	Ergativität im Deutschen, Mi 12–14 (Vb 15.4.) (ab 5. Sem.)	Grewendorf
100599/10148 V	Heinrich von Kleist, Mo Do 13–14 (Vb 13.4.)	Jeziorkowski
100609/10037 V	Die deutsche Sprachkritik im Zeitalter der Aufklärung: Von G. W. Leibniz zu W. v. Humboldt, Mi 10–12 (Vb 15.4.)	Kimpel
100612/10099 V	Das Werk Hartmanns von Aue, Di 8.30–10 (Vb 14.4.)	Metzner
100625/10122 V	Schiller I, Mo 10–12 (Vb 13.4.)	Mittenzwei
100638/10444 V	Goethes Lyrik II (Vb s. komm. VV u. Aush.)	Perels
100641/10244 V	Franz Kafka, Mo 14–16 (Vb s. Aush.)	H.D. Zimmermann

II. Grundstudium (1.–4. Sem.):**1. Sprachwissenschaft (histor. u. systemat.):**

100654/10125 P	Einführung in die Sprachwissenschaft: Zur Geschichte der Rechtschreibung, Mo 10–12 (Vb 13.4.)	Frey
100667/10451 P	Einführung in die Sprachwissenschaft: Linguistik II, Do 12–14 (Vb 16.4.)	Grewendorf
100670/10136 P	Mittelhochdeutsch für Fortgeschr., Mi 8.30–10 (Vb 15.4.)	Karnein
100683/10455 P	Aphasieforschung: Ausgew. Probleme, Di 18–20 (Vb 14.4.)	M. Klein
100696/10165 P	Einführung in die Sprachwissenschaft: Linguistik, Di 14–16 (Vb 14.4.)	Leuninger
100706/10524 P	Lokalität in Syntax u. Morphologie, Mi 14–16 (Vb 13.4.)	Rüffer
100719/10491 P	Linguistische u. soziale Aspekte der Welthilfssprachen, Mo 10–12 (Vb 13.4.)	Sakaguchi
100722/10491 P	Esperanto-Grammatik, Mo 12–14 (Vb 13.4.)	Sakaguchi
100735/10489 P	Grundkurs Linguistik II, Di 14–16 (Vb s. Aush.)	Sternefeld

**2. Didaktik der Deutschen Sprache u. Literatur
(einschl. Erwachsenenbildung):**

100748/10402 P	Aspekte der Gegenwartsliteratur u. ihrer Vermittlung, Mo 16–18 (Vb 13.4.)	P. C. Lang
100751/10117 P	Schreiben u. Erzählen in der Erwachsenenbildung, Di 10–12 (Vb 14.4.)	Raitz

3. Theater-, Film- u. Fernsehwissenschaft:

100764/10485 P	Das Erfassen des Inszenierungsprozesses am Theater, Mo 16–18 (Vb 13.4.)	Dix
100777/10131 P	Commedia dell'arte, Mo 16–18 (Vb 13.4.)	L. Fiedler
104689/10528 P	Theorie u. Praxis der commedia dell'arte, 2stdg. n.V.	Wolcz

100780/10409 P	Neuere Entwicklungen in der europ. Kinematographie (Vb s. komm. VV u. Aush.)	Goldscheider Schlүpmann Ybema	
100793/10289 P	Anderes Kino: der Kurzfilm, Mo 16–20, 14tgl. (Vb 13.4.)		
104676/10529 P	Theateranthropologie, 2stdg. n.V.		
4. Literaturwissenschaft (Texte vor 1600):			
100803/10009 P	Einführung in die Literaturwissenschaft: Lektüre u. Interpretation ausgew. mhd. Texte, Do 12.30–14 (Vb 16.4.)	Brackert Fürbeth Könneker	
100816/10477 P	Der deutsche Frühhumanismus, Fr 10–12 (Vb 24.4.)		
100829/10013 P	Hartmann von Aue: Gregorius, Di 14–16 (Vb 14.4.)	Metzner Seitz	
100832/10099 P	Einführung in die Literaturwissenschaft: ‚Helmbrecht‘ von Werner dem Gärtner, Mo 12–14 (Vb 13.4.)		
100845/10133 P	Neidhart von Reuenthal, Do 10–12 (Vb 16.4.)		
5. Literaturwissenschaft (Texte nach 1600):			
100858/10035 P	Einführung in die Literaturwissenschaft: Restauration/Vormärz, Mo 16–18 (Vb 13.4.)	Altenhofer Beckermann	
100861/10382 P	Das Geschäft mit der Literatur (Vb s. komm. VV u. Aush.)		
100874/10058 P	Einführung in die Textanalyse: Gedichte von Gottfried Benn, Di 10–12 (Vb 14.4.)	Bohn Bohn	
100887/10058 P	Neuerscheinungen im Spannungsfeld Bild-Schrift-Text (II), Mo 16–18 (Vb 6.4.) (unter Mitarb. v. Grether)		
100890/10131 P	‚Freundschaft‘ als Thema der Poesie u. des Essays, Di 10–12 (Vb 14.4.)	Bovenschen L. Fiedler	
100900/10131 P	Grundlagen der Vergleichenden Literaturwissenschaft, Do 10–12 (Vb 14.4.)		
100913/10037 P	Einf. i. d. Lit. Wiss.: Franz Kafka (Grundzüge der Prosainterpretation), Di 16–18 (Vb 14.4.)	Kimpel Lepper Lepper	
100926/10132 P	Einführung in die Textanalyse: ‚Großstadtardarstellung im modernen Roman‘ (Joyce, Döblin, Dos Passos, U. Johnson), Do 18–20 (Vb 2.4.)		
100939/10132 P	Postmoderne oder Kulturindustrie? Mi 18–20 (Vb 8.4.)	Libermann Menges Mittenzwei V. U. Müller Naumann Villwock Wuthenow H. D. Zimmermann	
100942/10399 P	Die moderne jiddische Literatur, Mo 12–14 (Vb 9.4.)		
100955/10368 P	Dt. Literatur im 1. Weltkrieg, Di 10–12 (Vb 15.4.)	Gerstenkorn Grewendorf Leuninger Sternefeld Bergmann Karnein Kreft Raitz	
100968/10122 P	Conrad Ferdinand Meyer, Novellen, Do 10–12 (Vb 16.4.)		
100971/10128 P	Einführung in die Wissenschaftstheorie, Di 16–18 (Vb 14.4.)		
100984/10123 P	Literaturtheorie III, Mo Di 14–16 (Vb 13.4.)		
100997/10332 P	Die Rhetorik des Aristoteles, Do 16–18 (Vb 16.4.)		
101006/10021 P	Weltliteratur u. deutsche Romantik, Di 10–12 (Vb 14.4.)		
101019/10244 P	Einführung in die Methodenlehre, Di 14–16 (Vb s. Aush.)		
III. Hauptstudium (ab 5. Sem.):			
1. Sprachwissenschaft (histor. u. systemat.):			
101022/20391 S	Wissensrepräsentationssprachen, Mo 16–18 (Vb s. Aush.)		Gerstenkorn Grewendorf Leuninger Sternefeld
101035/10451 S	Reflexierung im Deutschen, Do 10–12 (Vb 16.4.)		
101048/10165 S	R. May: Logical form. Its structure and derivation, Di 16–18 (Vb 7.4.)		
101051/10489 S	Montague-Grammatik, Di 10–12, Do 12–14 (Vb s. Aush. u. komm. VV)	Bergmann Karnein Kreft Raitz	
2. Didaktik der Deutschen Sprache u. Literatur (einschl. Erwachsenenbildung):			
101064/10344 S	Literatur im Gefängnis, Mi 12–14 (Vb s. komm. VV u. Aush.)	Bergmann Karnein Kreft Raitz	
101077/10136 S	Zur Rolle der Literatur im Fremdsprachenunterricht ‚Deutsch‘, Mo 10–12 (Vb 8.4.)		
101080/10490 S	Alphabetisierung zwischen Sprachvermittlung u. Lernberatung (Vb s. komm. VV u. Aush.)		
101093/10117 S	Deutschsprachige Literatur ausländ. Autoren u. ihre Bedeutung für interkulturelles Lernen, Mi 10–12 (Vb 15.4.)		

3. Theater-, Film- u. Fernsehwissenschaft:

- | | | |
|----------------|--|------------|
| 101103/10448 S | Szene in der Analyse II, Mi 12–14 (Vb 8.4.) | Dessau |
| 101116/10131 S | Theater des Expressionismus, Mi 12–14 (Vb 15.4.) | L. Fiedler |
| 101129/10535 S | Prakt. Dramaturgie (Vb s. komm. VV u. Aush.) | Kaestner |

4. Literaturwissenschaft (Texte vor 1600):

- | | | |
|------------------|---|----------|
| 101132/10009 S | Wolframs von Eschenbach „Titurel“, Mi 10–12 (Vb 15.4.) (unter Mitarb. v. Bovenschen) | Brackert |
| 101145/10125 S+E | Rom in der deutschen Literatur des Mittelalters (m. Exk.); Mo 16–18 (Vb 6.4.) | Frey |
| 101158/10136 S | Der frühe Minnesang, Do 8.30–10 (Vb 9.4.) | Karnein |
| 101161/10013 S | Das Kampfdrama der Reformationszeit, Di 16–18 (Vb 14.4.) | Könneker |
| 101174/10228 S | Geschichte(n) erzählen. Zur Mittelalter-Historiographie, Mo 16–18 (Vb 6.4.) | Kokott |
| 101187/10099 S | Von Rudolf von Habsburg zu Kaiser Maximilian: Formen polit. Dichtung im deutschen Spätmittelalter, Di 12–14 (Vb 7.4.) | Metzner |
| 101190/10117 S | Fabeln der Reformationszeit, Mo 16–18 (Vb 13.4.) | Raitz |
| 101200/10133 S | Wittenweilers Ring, Di 10–12 (Vb 14.4.) | Seitz |

5. Literaturwissenschaft (Texte nach 1600):

- | | | |
|----------------|---|---------------|
| 101213/10035 S | Friedrich Schlegel: „Lucinde“, Di 18–20 (Vb s. komm. VV u. Aush.) (pers. Anm.) | Altenhofer |
| 101226/10035 S | Kritik, Konvention, Kitsch: Karl Gutzkows „Wally die Zweiflerin“ u. Ida Hahn-Hahns „Gräfin Faustine“, Di 14–16 (Vb s. komm. VV u. Aush.) (pers. Anm.) | Altenhofer |
| 101239/10058 S | Karl Kraus, Di 16–18 (Vb 14.4.) | Bohn |
| 101242/10408 S | Der zionistische Gedanke in literarischen Auseinandersetzungen des 19. u. 20. Jhs., Mi 10–12 (Vb 8.4.) | Heuer |
| 101255/10338 S | Heinrich von Kleist, Do 18–20 (Vb 16.4.) | Japp |
| 101268/10148 S | Goethes u. Schillers gemeinsame Arbeit an den „Xenien“, Do 16–18 (Vb 16.4.) | Jeziorkowski |
| 101271/10037 S | Die Einheit von ästhetischer Theorie u. Geschichtsphilosophie in Schillers späten Dramen, Do 14–16 (Vb 9.4.) | Kimpel |
| 101284/10037 S | Geniegedanke u. Kontingenzerfahrung: Ausgewählte Kapitel zum literarischen Sturm u. Drang, Di 14–16 (Vb 7.4.) | Kimpel |
| 101297/10481 S | Literatur u. bildende Kunst. Skulptur u. Gedicht – Torso und Wortkern. Zum Verhältnis von Plastik u. Dichtung auf dem Weg zur Moderne (Vb s. komm. VV u. Aush.) | Krießbach- |
| 101307/10330 S | Genietheorien III, Di 16–18 (Vb 7.4.) | Thomasberger |
| 101310/10122 S | Gottfried Keller, Der grüne Heinrich, Di 16–18 (Vb 7.4.) | Mathy |
| 101323/10449 S | Die Metonymie des Begehrens u. die Syntax der Erzählung, Mi 12–14 (Vb 8.4.) | Mittenzwei |
| 101336/10332 S | Zur Entwicklung der neuzeitl. Geistpoetik (Giordano Bruno – F.W.J. Schelling – Ernst Jünger), Do 18–20 (Vb 16.4.) | Schmitz |
| 101349/10021 S | Europäische Städtebilder, Di 14–16 (Vb 7.4.) | Villwock |
| 101352/ | S Mythos u. Mythen im 19. Jh., Mi 10–12 (Vb 8.4.); A. Schmidt u. Wuthenow | Wuthenow |
| 101365/10544 S | Das Zimmer. Der Raum. Äußere u. innere Wirklichkeit bei Virginia Woolf, Marguerite Duras, Bertha Pappenheim (Anna O.) Blockveranst. (Vb s. komm. VV u. Aush.) | Gem.-Veranst. |
| 101378/10244 S | Lyrik der Nachkriegszeit: Bachmann, Celan, Eich, Huchel, Mo 16–18 (Vb s. komm. VV u. Aush.) | von Wysocki |
| 010744/ | S Literatur u. Recht, Mi 18–20 (Vb 15.4.); Brackert u. Lüderssen | H. D. Zimmer- |
| 101394/ | S Ausgew. autobiographische Texte, Do 10–11.30 (Vb 16.4.); Brackert u. Wefelmeyer | mann |
| 101404/ | S Der Erste Weltkrieg in der Erzählliteratur der 20er Jahre, Di 18–20 (Vb 7.4.); Lepper u. Seitz | Gem.-Veranst. |

IV. Aufbaustudium:

- 101417/10035 S** Literaturwiss. Neuerscheinungen, Mo 19.30 (Vb s. komm. VV u. Aush.) (pers. Anm.) **Altenhofer**
- 101420/10131 KO** für Doktoranden u. Examenskand. (Vb n. V.) **L. Fiedler**
- 101433/10125 KO** Zur (Literatur-)Geschichte der Xenophobie, Di 18–20 (Vb 7.4.) **Frey**
- 101446/10451 KO** Sprachwiss. Koll., Mi 17–19 (Vb 15.4.) **Grewendorf**
- 101459/10148 KO** für Doktoranden u. Examenskand., Mo 18–20 (Vb 13.4.) **Jeziorkowski**
- 101462/10136 S** Schriftstellerinnen im Mittelalter, Do 18–20 (Vb 9.4.) **Kamein**
- 101475/10013 S** Satirische Dichtung am Vorabend der Reformation – Sebastian Brant u. Thomas Murner, Mo 14–16 (Vb 13.4.) **Könneker**
- 101488/10013 S** Probleme des Übersetzens mhd. Dichtungen am Beispiel von Wolframs „Parzival“, Mo 16–18 (Vb 13.4.) **Könneker**
- 101491/10099 S** Probleme des Übersetzens aus dem frühen u. klass. Mittelhochdeutschen (anhand von Texten vor allem des Minnesangs), Mo 10–12 o.n.V. (Vb 7.4.) **Metzner**
- 101501/10122 KO** (f. Fortgeschr. u. Examenskand.): Interpretation ausgew. Literatur, Do 16–18 (Vb 9.4.) (pers. Anm.) **Mittenzwei**
- 101514/10132 KO** f. Examenskand. u. Doktoranden, Fr 18–20 (Vb 10.4.) **Lepper**
- 101527/10117 S** Projekt Bildungsurlaub: „Bauernkrieg im Taubertal“, Mi 18–20 (Vb 13.4.) **Raitz**
- 101530/10021 KO** Kursorische Lektüre älterer literar. Werke, Mi 14–16 (Vb n. V.) (pers. Anm.) **Wuthenow**
- 101543/10244 S** Goethe: West-östlicher Divan, Mi 16–18 (Vb s. Aush.) **Zimmermann**
- 101556/ S** Romananalysen, Mo 18–20 (Vb 13.4.); Bohn, Brackert u. Piechotta **Gem.-Veranst.**

V. Sprechwissenschaft:

- 101569/10534 P** Zur Diagnostik u. Therapie von Wortfindungsstörungen, Di 18–20 (Vb 14.4.) **Evers-Petry**
- 101572/10222 S** Stimm- u. Sprechbildung – Bühnenaussprache, Mi 8.45–10.15 (Vb 22.4.) Voranm. erforderl. **Varwig**
- 101585/10222 S** Grundlagen der Sprecherziehung A/B, Di 8.45–10.15 (A); 10.30–12 (B) (Vb 21.4.) (Voranm. erforderl.) **Varwig**
- 101598/10222 S** Angewandte Rhetorik – Disputatorium, Mi 10.30–12 (Vb 22.4.) (Voranm. erforderl.) **Varwig**
- 101608/10222 S** Die Anfänge der Sprachpsychologie bei Karl Philipp Moritz (1757–1793), Mo 14.15–15.30 (Vb 27.4.) **Varwig**
- 101611/10222 V** Chaim Perelman's Argumentationstheorie u. ihre Bedeutung für eine sprechwiss. Methode, Mo 12.15–13 (Vb 27.4.) **Varwig**
- 101624/10222 Ü** z. Vorl., Texte der Rezeption von Perelman/Olbrechts-Tyteca ‚La nouvelle rhétorique‘ (1958), Mo 13.15–14 (Vb 27.4.)
Voranm.: Mo–Fr 9–13, Senkenberganlage 27/III, Sprechwiss. Arbeitsbereich **Varwig**

VI. Niederländisch:

- 101637/10475 K** Niederländisch für Anfänger, Di 16–18, Do 14–15 (Vb 14.4.) **Artois**
- 101640/10475 K** Niederländisch für Fortgeschr. I, Do 10–12, Do 15–16 (Vb 16.4.) **Artois**
- 101653/10475 K** Niederländisch für Fortgeschr. II, Do 16–18 (Vb 16.4.) **Artois**
- 101666/10475 Ü** Multatuli: Max Havelaar – Lektüre u. Analyse, Di 10–12 (Vb 14.4.) **Artois**
- 101679/10475 Ü** Lektürekurs (Lektüre von modernen kurzen Prosatexten), Di 14–16 (Vb 14.4.) **Artois**
- 101682/10017 V** Mittelalterl. Literatur in ihrem kulturellen Umfeld, Do 12–13 **von See**

Hinweis: Deutsch als Fremdsprache, s. Didakt. Zentrum

INSTITUT FÜR JUGENDBUCHFORSCHUNG

Vorlesung:

- 101695/10011 V Geschichte der Kinder- u. Jugendliteratur I, Mo 12-13
(Vb 6.4.) Doderer

Grundstudium:

- 101705/10445 P Heinrich Hannover als Kinderbuchautor, Mo 14-16 (Vb 13.4.) Dolle-Weinkauff
 101718/10361 P Die Autobiographie in d. Kinder- u. Jugendlit.,
Mo 16-18 (Vb 13.4.) Scharioth
 101721/90212 Ü Auswertung des Frühjahrspraktikums, Di 14-16 (Vb 14.4.) E. Schneider
 101734/04189 P Die Puppenkomödien u. Kasperliaden des Franz Graf Pocci,
Di 16-18 (Vb 21.4.) Ram
 101747/10461 P Märchenfilme nach Vorlagen d. Brüder Grimm, Mi 14-16
(Vb 22.4.) W. Schneider
 101750/90167 P „Mädchenliteratur“ - Leseerfahrungen u. Sozialisation,
Do 10-12 (Vb 16.4.) Daubert
 101763/90212 Ü Literatur im Schulbuch - Lesebücher, Do 14-16 (Vb 16.4.) E. Schneider

Hauptstudium:

- 101776/10269 S Kinderliteratur im Exil (1933-1945), Di 10-12 (Vb 7.4.) Kaminski
 101789/10011 S Bühnenbearbeitungen moderner Kinderliteratur, Mi 16-18
(Vb 8.4.) (unter Mitarb. v. W. Schneider) Doderer
 101792/10288 S Zur Theorie u. Praxis der Fotobildgeschichte, Do 16-18
(Vb 9.4.) Grünewald
 101802/10011 S Die Märchen Wilhelm Hauffs, Fr 10-12 (Vb 10.4.) Doderer
 101815/10011 S Literatur im Klassenzimmer. Kinder- u. Jugendbücher im Unter-
richt, Fr 14-16 (Vb 10.4.) (unter Mitarb. v. E. Schneider) Doderer

Aufbaustudium:

- 101828/10011 KO Doktorandenkoll., Blockveranst. 24./25.4. Doderer

INSTITUT FÜR SKANDINAVISTIK

- 101682/10017 V Mittelalterl. Literatur in ihrem kulturellen Umfeld,
Do 12-13 von See

Grundstudium:

- 101844/10017 P Das Ynglingatal u. die genealogische Gattung bei den Germa-
nen (zugleich: Altnordische Lektüre), Di 11-13 von See
 101857/10084 P Altengl. Lektüre: Die Heidengeschichten des Orosius,
Mi 14-16 G. W. Weber
 101860/10017 P Einführung ins Altnordische, Do 10-12 (unter Mitarb.
v. La Farqe) von See

Hauptstudium:

- 101873/10017 S Strindbergs „Svenska Folket“, Di 16-18 von See
 101886/10017 S Skandinavien in der Ideologie u. Politik des Nationalsozialismus,
Do 16-18 von See
 101899/10084 S Kirche, Krone u. Aristokratie im nordischen Mittelalter, Mi 10-12
(Vb Sprechstd. u. Ort s. Aush.) G. W. Weber

Sprachpraktische Übungen:

Dänisch:

- 101909/10460 K Dänisch I, Mo 12-14, Di 10-11 Frandsen-Roeger
 101912/10460 K Dänisch II, Mo 14-16, Di 8.30-10 Frandsen-Roeger
 101925/10460 K Dänisch III, Di 13-16 Frandsen-Roeger
 101938/10460 K Dänisch IV, forskellige øvelser og tekster for viderekomne,
Do 13-14 Frandsen-Roeger
 101941/10460 Ü Lektürekurs: Det folkelige Gennembrud, II, Do 14-16 Frandsen-Roeger

Norwegisch:

101954/10046	K	Norwegisch I, Di Mi 13-14, Do 12-14	Hartner
101967/10046	K	Norwegisch II, Di Mi 12-13, Do 11-12	Hartner
101970/10046	Ü	Norwegisch III, Di 14-16, Do 10-11	Hartner
101983/10046	Ü	Norsk litteraturantologi, Mi 16-17 (ab 4. Sem.)	Hartner
101996/10046	Ü	Samtaleøvelser for viderekomne, Mi 14-16 (ab 5. Sem.)	Hartner
102005/10046	Ü	Johan Borgen, Di 17-19.15 (ab 6. Sem.)	Hartner

Schwedisch:

102018/10441	K	Schwedisch I, Do 10-12 (begrenzte Teilnehmerzahl, Voranm. i. Sekret.)	Lengefeld
102021/10441	K	Schwedisch II, Mi 10-12	Lengefeld
102034/10441	K	Schwedisch III, Mi 8.30-10	Lengefeld
102047/10441	K	Schwedisch IV, Fr 10-12	Lengefeld
102050/10441	Ü	Lektüre schwed. Texte, Do 12-14 (ab 3. Sem.)	Lengefeld
102063/10441	Ü	Carl Larsson, Dalarna och världen, Fr 12-14 (ab 5. Sem.)	Lengefeld

**ANGLISTIK - AMERIKANISTIK
INSTITUT FÜR ENGLAND- UND AMERIKASTUDIEN**

Am 6. u. 7.4. finden für die Studienanfänger aller Studiengänge Orientierungsveranst. statt; Einzelheiten s. Aush. Kettenhofweg 130, 1-5 = Anglistik; I-IV = Amerikanistik

Grundstudium:**Schwerpunkt 1: Englische Literatur u. Literaturwissenschaft:**

102076/	V	Ringvorl.: Engl. Literatur des 18. Jhs., Do 10-12 (Vb 9.4.); Lobsien, K. Reichert u. N.N.	Gem.-Veranst.
102089/10363	V	Die Texte der engl. Literatur I, Mo 14-16 (Vb 13.4.) (unter Mitarb. v. Buchta)	Lobsien
102092/10363	P	Einführung in die Literaturwissenschaft I: Di 12.00-14 (Vb 14.4.)	Lobsien
102102/10522	P	Di 16.00-18 (Vb 14.4.)	Olejniczak
102128/10147	P	Einführung in die Literaturwissenschaft II: Mo 14.00-16 (Vb 13.4.)	K. Hofmann
102131/10070	P	Mo 16.00-18 (Vb 13.4.)	U. Keller
102157/10541	P	„Restoration Comedy“, Mi 12.00-14 (Vb 8.4.)	Bitters
102160/10147	P	Die englische Ode, Do 16.00-18 (Vb 9.4.)	K. Hofmann
102173/10363	P	Die Texte der englischen Literatur I, Mo 16.00-18 (Vb 13.4.); Lobsien u. Buchta	Gem.-Veranst.
102186/10179	P	Der englische Kriminalroman, Do 16.00-18 (Vb 9.4.)	Raykowski
102199/10176	P	Die englische Kurzgeschichte (Joyce, Mansfield, Woolf), Mo 10.00-12 (Vb 13.4.)	K. Reichert
102212/10054	P	Germany reflected in English Literature of the 20th Century, Mi 10.00-12 (Vb 15.4.)	Rippier
102225/10102	P	Selected Contemporary English History Drama (Bolt/Whiting/ Shaffer), Mo 12.00-14 (Vb 13.4.)	Weise

Schwerpunkt 2: Englische Kultur-, Ideen- u. Sozialgeschichte (einschl. Irlandstudien):

102238/10177	P	Einführung in die englische Ideen- u. Sozialgeschichte, Di 10.00-12 (Vb 14.4.)	G. Engel
102241/	P	Viktorianische Weiblichkeitskonzeptionen II, Fr 10.00-12 (Vb 10.4.)	N.N.
102254/10051	Ü	Einführungsübung: Britain 1900-1930, Di 10.00-12 (Vb 14.4.)	Müller-Holtz
102267/10252	P	England im Mittelalter, Fr 10.00-12 (Vb 10.4.)	Solmecke

Schwerpunkt 3: Englischsprachige Literatur und Kultur des Commonwealth:

- 102270/10518 P Politics and Power in the Anglophone Novel, Mi 18.00–19.30
(Vb 8.4.) Collier
- 102296/10097 P Town as Metaphor: LaGuma, Mwangi, Aniebo, Mais, Thelwell,
Joshi, Anand, Mo 10.00–12 (Vb 13.4.) Riemenschneider
- 102306/10097 P Introduction to Literatures in English Drama, Di 10.00–12
(Vb 14.4.) Riemenschneider

Schwerpunkt 4: Sprachwissenschaft:
Ankündigungen s. GS, Schwerpunkt IV**Schwerpunkt 5: Sprachlehr- u. Sprachlernforschung u. Didaktik der engl.
Sprache u. Literatur (gleichzeitig Studiengang L1, L2 u. L3):**

- 102319/10031 Ü Einführung in Sprach- u. Lerntheorien I, Mo 14.00–16 (Vb 13.4.) Quetz
- 102322/10265 P Englischunterricht ab 3. Schulj.: Theoret. Grundlagen,
Mo 12.00–14 (Vb 13.4.) Gompf
- 102335/10252 P Lernen u. Affekt im Fremdsprachenunterricht (Didaktikschein
L3), Mo 10.00–12 (Vb 13.4.) Solmecke
- 102348/10169 P Practical Teaching methods (Didaktikschein L3), Mi 14.00–16
(Vb 15.4.) Stern
- 102351/90207 Ü Auswertung des Schulpraktikums, L3, Di 14.00–16 (Vb 14.4.) Theis
- 102364/90207 Ü Der „American Dream“ im Unterricht der Oberstufe, Mo 8.30–10
(Vb 13.4.) Theis
- 102377/90207 Ü Didaktik der Landeskunde, Mo 10.00–12 (Vb 13.4.) Theis
- 102380/90222 Ü Auswertung des Schulpraktikums, L1 u. L2, Mi 14.00–16
(Vb 8.4.) Voss
- 102393/90222 Ü Activities, Games and Simulation, Do 10.00–12 (Vb 9.4.) Voss
- 102403/90222 Ü Einführung in die Fachdidaktik, Di 12.00–14 (Vb 14.4.) Voss
- 102416/90222 Ü Kommunikative Aspekte im engl. Anfangsunterricht,
Do 12.00–14 (Vb 9.4.) Voss

Schwerpunkt I: Amerikanische Literatur u. Literaturwissenschaft:

- 102429/10010 V American Literature I: Puritanism, Enlightenment, Republic,
Di 10.00–12 (Vb 14.4.) Christadler
- 102432/ P The black Woman's text and her blues lyric – Möglichkeiten des
entkolonisierten Körpers, Mi 16.00–18 (Vb 8.4.) N. N.
- 102445/10369 P Poetologische Gedichte amerikan. Lyrikerinnen, Do 14.00–16
(Vb 9.4.) Carls
- 102458/10074 P An American Primer – American Intellectual History from Early
Republic to the Me-Generation, Di 14.00–16 (Vb 14.4.) Kühnel
- 102461/10536 P American Jewish Women Writers of the 20th Century,
Fr 14.00–16 (Vb 10.4.) Tobe Levin
- 102474/10266 P Amerikan. Literatur: Buchmarkt, Verlagskunde, Editionstechnik-
u. geschichte sowie unterschiedl. Verwertungsformen in den
USA u. im deutschsprachigen Raum, Mi 12.00–14 (Vb 8.4.) Pagin

Schwerpunkt II: Amerikanische Kultur u. Kulturwissenschaft:

- P Einführung in die Kulturwissenschaft I:
Konzepte amerikan. Kultur:
- 102487/10170 Mo 16.00–18 (Vb 13.4.) O. Hansen
- 102490/10074 Di 16.00–18 (Vb 14.4.) G. Lenz
- 102500/10187 P Hollywood-Ästhetik II, Mo 14.00–16 (Vb 13.4.) Brinckmann
- 102513/10417 P Von New York Dada zum Surrealismus, Di 12.00–14 (Vb 14.4.) I. Hacker
- 102526/10308 P Grundprobleme der Filmkritik: Filmische Selbstthematisierungen
der Differenz von „Kunst“ u. „Massenkultur“, Fr 14.00–17,
14tgl. (Vb 10.4.) G. Koch
- 102539/10308 P Modernes amerikan. Drama u. Theater, Do 16.00–18 (Vb 9.4.) Koch-Linde

- 102542/10393 P Reading the Romance – Zur Funktion von Populärliteratur,
Mi 14.00–16 (Vb 8.4.) Koenen
- 102555/10056 P An Exploration of Literature with Music II, Mo 12.00–14
(Vb 13.4.) S. Schröder
- 102568/10362 P Aktuelle Fragen des US-amerikan. Bildungssystems,
Mi 14.00–16 (Vb 8.4.) Wersich

Schwerpunkt III: Amerikanische Geschichte u. Gesellschaft:

Einführung in die amerikan. Sozial- u. Ideengeschichte II:

- 102571/10010 P Mi 12.00–14 (Vb 8.4.) Christadler
- 102584/10074 P Do 10.00–12 (Vb 9.4.) Kühnel
- 102597/90207 Ü Mi 8.30–10 (Vb 8.4.) Theis
- 102607/10499 P Religion in American History and Society (s. Aush.) Birnbaum
- 102610/10074 P Contemporary America, Di 14.00–16 (Vb 14.4.) (u. Mitarb. v.
Fink) Kühnel

Schwerpunkt IV: Sprachwissenschaft:

P Einführung in die Linguistik II:

- 102623/10172 Mo 16.00–18 (Vb 13.4.) W.E. Bauer
- 102636/10336 Di 10.00–12 (Vb 14.4.) Menzel
- 102649/10049 Introduction to the Study of Language: Varieties of English,
Mi 12.00–14 (Vb 15.4.) Kerr
- 102652/10187 P Introduction to Functional Linguistics, Do 10.00–12 (Vb 9.4.) Lauerbach
- 102665/10336 P An Introduction to Language, Culture and Thought,
Do 14.00–16 (Vb 9.4.) Menzel
- 102678/10336 P Introduction to Neurolinguistics, Di 14.00–16 (Vb 14.4.)
(unter Mitarb. v. R.A. Müller) Menzel
- 102681/10395 P Einführung in die Phonetik u. Phonologie des Englischen,
Mo 16.00–18 (Vb 13.4.) K.Müllner
- 102694/10172 P Die Metapher aus linguistischer Sicht, Mo 12.00–13 (Vb 13.4.) W.E. Bauer
- 102704/10187 P Language and Power, Mi 10.00–12 (Vb 8.4.) Lauerbach
- 102717/10540 P The First Thirty Years of Generative Syntax I, Di 10.00–12
(Vb 14.4.) Meier-Fohrbeck
- 102720/10395 P Ausspracheregeln für das Englische, Mo 14.00–16 (Vb 13.4.) K. Müllner
- 102733/10524 P Grammatiken im Kopf. Zur psycholog. Realität natürlichsprachl.
Grammatiken, Do 14.00–16 (Vb 9.4.) Ruffer

Hauptstudium:**Schwerpunkt 1: Englische Literatur u. Literaturwissenschaft:**

- 102746/ S Schauerliteratur, Mi 10.00–12 (Vb 8.4.); K. Hofmann u. U. Keller Gem.-Veranst.
- 102759/ KO Ökonomie der Imagination, Mi 18.00–20 (Vb 8.4.); K. Hofmann
u. U. Keller Gem.-Veranst.
- 102762/10070 S Romantheorie und Romaninterpretation, n. Vb. U. Keller
- 102775/10363 S Literarische Semiotik, Di 14.00–16 (Vb 14.4.) Lobsien
- 102788/10522 S Gerard Manley Hopkins, Mi 10.00–12 (Vb 8.4.) Olejniczak
- 102791/10247 KO Finnegans Wake, Mo 18.00–20 (Vb 13.4.) K. Reichert
- 102801/10247 S Ben Jonson: Komödien, Do 16.00–18 (Vb 9.4.) K. Reichert
- 102814/10102 S „Anger and After“: John Osborne's Early Plays, Mi 8.30–10
(Vb 6.4.) Weise
- 102827/10102 S The Short Stories of John Wain, Do 8.30–10 (Vb 9.4.) Weise
- 102830/10102 KO Special Topics for Examination Candidates (of WS 87/88),
Do 12.00–14 (Vb 9.4.) Weise

**Schwerpunkt 2: Englische Kultur-, Ideen- u. Sozialgeschichte
(einschl. Irlandstudien):**

- 102843/10177 S Heinrich VIII., Mi 10.00–11 (Vb 8.4.) G. Engel
- 102856/10247 S Francis Bacon: The Advancement of Learning, Mo 14.00–16
(Vb 13.4.) K. Reichert

- 102869/10252 S England im 19. Jh., Fr 12.00–14 (Vb 10.4.) Solmecke
- 102872/10252 S Der Abschied von der Weltmacht: Großbritannien 1900–1945, Mo 14.00–16 (Vb 13.4.) Solmecke
- Schwerpunkt 3: Englischsprachige Literatur u. Kultur des Commonwealth:**
- 102885/10097 S Writers of Literatures in English: Wole Soyinka, Mi 10.00–12 (Vb 8.4.) Riemenschneider
- 102898/10097 KO für Doktoranden, Mo 16.00–18 (Vb 13.4.) Riemenschneider
- Schwerpunkt 4: Sprachwissenschaft:**
s. HS Schwerpunkt IV)
- Schwerpunkt 5: Sprachlehr- u. Sprachlernforschung u. Didaktik der englischen Sprache u. Literatur:**
- 102908/10265 KO Doktorandenkoll. n. V. (1. Sitzung: 8.4., 14.30) Gompf
- 102911/10265 S Workshop: Analyse von Videoaufzeichnungen des Englischunterrichts in 4 dritten Grundschulklassen, Mo 14.00–18 (Vb 13.4.) Gompf
- 102924/10265 S Handlungsorientiertes Lernen im engl. Anfangsunterricht, Do 12.00–14 (Vb 9.4.) Gompf
- 102937/10031 S Medien im Fremdsprachenunterricht, Mo 10.00–12 (Vb 13.4.) Quetz
- 102940/10031 S Lerntheoret. Aspekte des Fremdsprachenunterrichts mit Erwachsenen, Di 14.00–16 (Vb 14.4.) Quetz
- Schwerpunkt I: Amerikan. Literatur u. Literaturwissenschaft:**
- 102953/10010 S Modernism in America II: 1910–1930 (G. Stein, W. C. Williams, Ezra Pound, W. Faulkner), Fr 12–14 (Vb 10.4.) Christadler
- 102966/10074 S From Jeremiad to Apocalypse: American Hortatory Utopias, Do 14.00–16 (Vb 9.4.) Kühnel
- 102979/10074 S Harlem Renaissance: Afroamerikanische Literatur und Kultur I: 1915–1935, Di 10.00–12 (Vb 14.4.) Lenz
- 102982/10074 S Das amerikan. Drama von 1965–1985, Mo 10.00–12 (Vb 13.4.) Lenz
- 102995/ S Vom „Modernismus“ zum „Postmodernismus“ in der latein- u. der nordamerikanischen Literatur, Mi 18.00–20 (Vb 8.4.); G. Lenz u. K. Garscha Gem.-Veranst.
- Schwerpunkt II: Amerikanische Kultur u. Kulturwissenschaft:**
- 103004/10187 S John Fords Americana, Di 18.00–19 (Vb 14.4.) Brinckmann
- 103017/10010 KO Neuere Ansätze in der amerikan. Kulturwissenschaft: Selected Readings, Di 18.00–20, n. Vb. Christadler
- 103020/10074 S Letzte Studienphase: Selected Readings in American Intellectual History, Fr 11.00–13 (Vb 10.4.) Kühnel
- Schwerpunkt III: Amerikanische Geschichte u. Gesellschaft:**
- 103033/10170 S American Enlightenment, Mo 10.00–12 (Vb 13.4.) O. Hansen
- Schwerpunkt IV: Sprachwissenschaft:**
- 103046/10187 S Classroom Discourse, Di 10.00–12 (Vb 14.4.) Lauerbach
- 103059/10187 S Issues in (Applied) Linguistics, Mi 14.00–16 (Vb 8.4.) Lauerbach
- 103062/10540 S Modality, Di 14.00–16 (Vb 14.4.) Meier-Fohrbeck
- 103075/10336 S Topics in Sociolinguistics, Mi 10.00–12 (Vb 8.4.) Menzel
- 103088/10336 S Topics in Semantics (Cognition and Meaning), Do 10.00–12 (Vb 9.4.) Menzel
- Fremdsprachliche Kommunikation:**
- Group 1: Practice in Written English:
- Ü Written Skills (Basic)
- 103091/10541 Di 12.00–14 (Vb 14.4.) Bitters
- 103101/10049 Di 10.00–12 (Vb 14.4.) Kerr
- 103114/10051 Mi 12.00–14 (Vb 15.4.) Müller-Holtz

- Ü Written Skills (Intermediate):**
- 103127/10541 Do 12.00–14 (Vb 16.4.)
 103130/10428 Mi 14.00–16 (Vb 15.4.)
 103143/10049 Di 12.00–14 (Vb 14.4.)
 103156/10054 Do 16.30–18 (Vb 16.4.)
 103169/10056 Fr 12.00–14 (Vb 17.4.)
 103172/10169 Mi 8.30–10 (Vb 15.4.)
- Ü Written Skills (Advanced):**
- 103185/10049 Fr 10.00–12 (Vb 17.4.)
 103198/10054 Do 12.00–14 (Vb 16.4.)
 103208/10056 Fr 14.00–16 (Vb 17.4.)
- Ü Creative Writing, Mo 8.30–10 (VB 13.4.)**
- Ü Translation G–E:**
- 103224/10051 Di 14.00–16 (Vb 14.4.)
 103237/10056 Do 10.30–12 (Vb 16.4.)
- Group 2: Grammar Practice (Basic):**
- 103240/10541 Ü Mi 8.30–10 (Vb 15.4.)
 103253/10169 Ü Do 8.30–10 (Vb 16.4.)
 103266/10541 Ü Intermediate Grammar, Di 8.30–10 (Vb 14.4.)
 103279/10169 Ü Advanced Grammar, Do 10.00–12 (Vb 16.4.)
 103282/10169 Ü Special Studies, n. V.
- Group 3: Comprehension of Written and Spoken English:**
- Ü Listening Comprehension (Basic):**
- 103295/10049 Mi 10.00–12 (Vb 15.4.)
 103305/10049 Do 12.00–14 (Vb 16.4.)
- Ü Reading Comprehension, Di 16.00–18 (Vb 14.4.)**
- Group 4: Practice in Spoken English:**
- 103321/10051 Ü Exercises in Spoken English, Do 10.00–12 (Vb 16.4.)
 103334/10056 Ü Talking about films in English, Fr 10.00–12 (Vb 17.4.)
 103347/10056 Ü Reading and Performing English on the Stage, Mo 10.00–12 (Vb 13.4.)
- Group 5: Integrated Language Courses:**
- 103350/10541 Ü Theatre Workshop, Di 16.00–18 (Vb 14.4.)
 103363/10051 Ü Preparation for the Staatsexamen, Primarstufe/Englisch Didaktik, Di 10.00–12 (Vb 14.4.)
 103376/10054 Ü Übungen für künftige Diplomhandelslehrer, Mi 12.00–14 (Vb 15.4.)
 103389/10054 Ü für Staatsexamenskand., n. V.
 103392/10054 Ü im Sprachlabor, Do 16.30–18 (Vb 16.4.)
 103402/10169 Ü Preparation for the C. P. E., Mi 10.00–12 (Vb 15.4.)
 103415/ KO Sprachpraxis, Do 14.00–16 (Vb 16.4.); Bitters, Kerr, Müller-Holtz, Rippier, S. Schröder u. Stern
- Englisch für Hörer aller Fachbereiche: s. Didakt. Zentrum**
- 103428/10031 Ü Sprachkurs Englisch II, Di 16.00–18 (Vb 14.4.)

INSTITUT FÜR ROMANISCHE SPRACHEN UND LITERATUREN

Ein komm. Vorl.-Verz. mit weiteren Informationen erscheint Ende des WS 1986/87. Es ist bei der Seminarwache Gräfststraße 76/III erhältlich.

O. Einführungsveranstaltungen:

- 103431/ S Einführung in die Mediengeschichte/Literaturwissenschaft u. Didaktik, Mi 10–12 (Vb 8.4.) (ab 1. Sem.); Rütten u. G. Schneider **Gem.-Veranst.**

- 103444/10071 S Einführung in die Sprachwissenschaft, Di 10–12 (Vb 7.4.)
(ab 1. Sem.) H.G. Klein
- 103457/10352 S Einführung in die Landeskunde: Die Geschichte Frankreichs seit
1900, 2 Gruppen: Mi od. Fr 10–12 (Vb 8.4.) (ab 1. Sem.) Hayer
- 103460/10071 S Einführung in die Datenverarbeitung für Romanisten, Di 8.30–10
(Vb 7.4.) (ab 1. Sem.) H.G. Klein
- 1. Allgemeine und Romanische Sprach- und Literaturwissenschaft**
(in diesen Veranstaltungen können für alle Schwerpunkte Scheine erworben
werden)
- 1.1. Grund- u. Hauptstudium:**
- 103473/10149 V Semiotik/Semiologie, Di 10–12 (Vb 7.4.) (alle Sem.) Scharlau
- 103486/10209 V Geschichte der romanischen Philologie II, Mo 10–12 (Vb 6.4.)
(alle Sem.) Schlieben-Lange
- S 104663
- 1.2. Hauptstudium:**
- 103499/10209 S Etymologie, Mo 14–16 (Vb 6.4.) (ab 5. Sem.) Schlieben-Lange
- S 103693
- 1.3. Aufbaustudium:**
- 103509/10149 KO Doktorandenkoll., Do 16–18 (Vb 9.4.) Scharlau
- 2. Französisch**
- 2.1. Text- und Medienwissenschaft/Literaturwissenschaft**
- 2.1.1. Grundstudium:**
- 103512/10420 S Montaigne, n.V. (1.–4. Sem.) Sarter
- 103525/10029 S Grundzüge der französ. Literatur des 17. Jhs., Do 10–12
(Vb 9.4.) (ab 1. Sem.) Euler
- 103538/ S Les salons des la préciosité, Mi 14–16 (Vb 8.4.) (2.–5. Sem.) Albert
- 103541/10029 S Lesage: Le diable boiteux, Do 16–18 (Vb 9.4.) (ab 1. Sem.) Euler
- 103554/10156 S L'Opéra français – une approche historique (II): Le XVIII^e siècle
(J.-Ph. Rameau et J.J. Rousseau), Mi 8.30–10 (Vb 8.4.)
(2.–5. Sem.) Lotz
- 103567/10194 S Voltaires ABC der Aufklärung, Mo 14–16 (Vb 6.4.) (ab 1. Sem.) G. Schneider
- 103570/10347 S Marcel Proust, Di 10–12 (Vb 7.4.) (ab 2. Sem.) Goebel-Schilling
- 2.1.2. Grund- u. Hauptstudium:**
- S 103680
- 103583/10126 V Theater als Revolte: von Jarry bis Beckett, Do 16–18 (Vb 9.4.)
(ab 1. Sem.) Rütten
- 103596/10116 V Der literarische Existentialismus in Frankreich II, Mi 10–11
(Vb 8.4.) (alle Sem.) Garscha
- 103606/ S Situation des la poésie en France: les 20 dernières années,
Mi 14.30–16 (Vb 8.4.) N.N.
- 103619/10307 S Praxis der literarischen Übersetzung aus dem Französischen,
Mi 16–18 (Vb 8.4.) (alle Sem.) T. König
- 2.1.3. Hauptstudium:**
- 103622/10347 S Architektur: Französ. Architekturphantasien des 16. u. 17. Jhs.,
Di 14–16 (Vb 7.4.) (ab 4. Sem.) Goebel-Schilling
- 103635/10352 S Satire bei Molière II: Der ‚Dom Juan‘ im Kontext der Querelle du
‚Tartuffe‘, Mo 16–18 (Vb 6.4.) (2.–4. Sem.) Hayer
- 103648/10029 S Montesquieu: Lettres persanes, Di 16–18 (Vb 7.4.) (ab 5. Sem.) Euler
- 103651/ S Zur Theorie der Satire, Do 10–12 (Vb 9.4.) (ab 4. Sem.); Rütten u.
G. Schneider Gem.-Veranst.
- 103664/10116 S Les débuts du Nouveau Roman, Do 18–20 (Vb 9.4.) (ab 5. Sem.) Garscha
- 103677/90215 S L'œuvre de Raymond Jean II, Do 14–16 (Vb 9.4.) (ab 5. Sem.) Möller

2.2. Sprachwissenschaft/Linguistik**2.2.1. Grund- u. Hauptstudium:**

103680/10140 S Altfranzös. Lektüre, Di 12–14 (Vb 7.4.) (ab 3. Sem.) **Stammerjohann**

2.2.2. Hauptstudium:

103693/10071 S Diachronische romanische Sprachwissenschaft, Di 16–18 (Vb 7.4.) (ab 4. Sem.) **H.G. Klein**

103703/10140 S Französisch für Historiker, Mi 18–20 (Vb 8.4.) (ab 5. Sem.) **Stammerjohann**

2.3. Sozialgeschichte Frankreichs/Landeskunde**2.3.1. Grundstudium:**

103716/10352 S Antinapoleonische Propaganda bis ca. 1820, Fr 8.30–10 (Vb 10.4.) (2.–4. Sem.) **Hayer**

103729/10352 S Mots-clefs de la discussion politique actuelle en France: Lecture et discussion d'articles de la presse, Mi 8.30–10 (Vb 8.4.) (1.–4. Sem.) **Hayer**

2.3.2. Grund- u. Hauptstudium:

103732/10352 S Die Parisprojekte Mitterrands, Mo 18–20 (Vb 6.4.) (2.–4. Sem.) **Hayer**
V 104236

2.3.3. Hauptstudium:

S 103622

2.4. Theorie und Praxis der Fremdsprachenvermittlung**2.4.1. Grundstudium:**

103758/90211 Ü Übungen u. Lernspiele im Fremdsprachenunterricht, Mo 12–14 (Vb 6.4.) (ab 1. Sem.) **S. Schmidt**

2.4.2. Grund- u. Hauptstudium:

103761/90211 Ü Methodische Konzeptionen für den Fremdsprachenunterricht, Mo 10–12 (Vb 6.4.) (ab 2. Sem.) **S. Schmidt**

103774/10259 S Méthodes actives en pédagogie des langues, Di 12–14 (Vb 7.4.) (ab 2. Sem.) **Feldhändler**

103787/90215 Ü Französisch in der Erwachsenenbildung, Do 10–12 (Vb 9.4.) (2.–6. Sem.) **Möller**

103790/10076 Ü Die französ. Grammatik in der Unterrichtspraxis (für Stud. des Studienganges Lehramt) Teiln.-Zahl beschr., Mo 16.30–18 (Vb 6.4.) **Mülhause**

103800/90211 Ü Auswertung des Schulpraktikums, Blockseminar n. V. **S. Schmidt**

103813/90215 Ü Nachbereitung des Frühjahrspraktikums (nur für Teilnehmer des Praktikums), n. V. **Möller**

2.5. Sprachpraktische Übungen**2.5.1. Französischkurse f. Stud. ohne bzw. mit geringen Französischkenntnissen:**

103826/10044 Ü Intensivkurs (Stufe II), Di 16–17.30, Do 14–16 (Vb 7.4.) (ab 1. Sem.) **Breiding**

2.5.2. Grundstudium:

Compréhension et expression:

103839/10463 Ü Présentation et discussion de divers sujets de l'actualité française, Mi 16–18 (Vb 8.4.) (ab 1. Sem.) **M. Engel**

103842/10050 Ü Lecture de textes littéraires, Di 14–16 (Vb 7.4.) (ab 1. Sem.) **Lorenz**

103855/10316 Ü Entraînement à l'expression et à la compréhension, Di 10–12 (Vb 7.4.) (ab 1. Sem.) **Morot**

Exercices de grammaire (Unterstufe)

103868/10044 Ü Do 13–14 (Vb 9.4.) (1.–3. Sem.) **Breiding**

	Composition (Unterstufe)	
103871/10044 Ü	Do 10–12 (Vb 9.4.) (2.–4. Sem.)	Breiding
	Traduction allemand-français (Unterstufe):	
103884/10316 Ü	Mi 12–14 (Vb 8.4.) (2.–4. Sem.)	Morot
	2.5.3. Grund- u. Hauptstudium:	
	Conversation et situations de communication (3.–6. Sem.):	
103897/10044 Ü	Do 16–17.30 (Vb 9.4.)	Breiding
103907/10316 Ü	Mi 10–12 (Vb 8.4.)	Morot
103910/10259 Ü	Atelier de Théâtre (méthode Boal), Mi 10–12 (Vb 8.4.) (ab 2. Sem.)	Feldhendler
103923/10050 Ü	Grammaire et expression (Mittelstufe), Fr 9–11 (Vb 10.4.) (3.–6. Sem.)	Lorenz
103936/10050 Ü	Composition (Mittelstufe), Di 10–12 bzw. 9–13 (Vb 7.4.) (3.–6. Sem.)	Lorenz
103949/10259 Ü	Traduction allemand-français (Mittelstufe), Mi 12–14 (Vb 8.4.) (3.–6. Sem.)	Feldhendler
	Traduction français-allemand (Mittelstufe) (ab 3. Sem.):	
103952/10050 Ü	Di 14–16 (Vb 7.4.)	Lorenz
103965/10082 Ü	Mi 10–11.30 (Vb 8.4.)	Strobel-Claudiel
	2.5.4. Hauptstudium:	
103978/10044 Ü	Grammaire (Oberstufe), Di 13–14 (Vb 7.4.) (4.–8. Sem.) Composition (Oberstufe einschl. Examenskand.)	Breiding
103981/10259 Ü	Di 10–12 (Vb 7.4.) (5.–8. Sem.)	Feldhendler
103994/10316 Ü	Mo 14–16 (Vb 6.4.) (ab 6. Sem.)	Morot
	Traduction allemand-français (Oberstufe einschl. Examenskand.) (5.–8. Sem.):	
104003/10044 Ü	Di 14–16 (Vb 7.4.)	Breiding
104016/10050 Ü	Fr 11–12.30 (Vb 10.4.)	Lorenz
	Traduction français-allemand (Oberstufe einschl. Examenskand.)	
104029/90215 Ü	Mi 10–12 (Vb 8.4.) (ab 5. Sem.)	Möller
	2.5.5. Französisch für Hörer aller Fachbereiche:	
	(Teilnehmerzahl begrenzt auf 30. Voranm. ab 30.3. bei der Seminarwache Gräfstraße 76/III.):	
104032/10259 Ü	Französisch durch Interaktion u. Rollenspiel, Stufe I, Do 10–12 (Vb 9.4.) (alle Sem.)	Feldhendler
104045/10259 Ü	Französisch durch Interaktion u. Rollenspiel, Stufe II, Do 12–14 (Vb 9.4.)	Feldhendler
104058/10256 Ü	Französisch, Stufe II, Mo 14–16 (Vb 6.4.)	F. Schneider
104061/10316 Ü	Französisch, Stufe III, Di 12–14 (Vb 7.4.)	Morot
104074/10395 Ü	Französisch, Stufe III, Mo 18–20 (Vb 6.4.)	K. Müllner
104087/10446 Ü	Französisch, Stufe IV, Fr 14–16 (Vb 10.4.)	Bouchez
	3. Frankophonie	
	3.1. Literaturwissenschaft	
	3.1.1. Grund- u. Hauptstudium:	
104090/10316 S	La colonisation de l'Algérie sous la 1 ^{re} République et le Second Empire à travers sa médiation littéraire et imagée, Mo 12–14 (Vb 6.4.) (ab 3. Sem.)	Morot
104100/10194 S	„La Répudiation“ von Rachid Boudjedra, Di 16–18 (Vb 7.4.) (ab 3. Sem.)	G. Schneider
104113/10116 S	La littérature d'expression française en Afrique Noire: les exemples du Togo et du Bénin, Do 16–18 (Vb 9.4.) (ab 3. Sem.) (unter Mitarbeit von Lorenz)	Garscha

- 104126/10116 V** Die französischsprachige Gegenwartsliteratur in Schwarzafrika II, Mi 11–12 (Vb 8.4.) (alle Sem.) Garscha
- 4. Italienisch**
- 4.1. Literaturwissenschaft**
- 4.1.1. Grundstudium:**
- 104139/10029 S** Grundzüge der italien. Literatur des Cinquecento, Di 10–12 (Vb 7.4.) (ab 1. Sem.) Euler
- 104142/10347 S** Moderne italien. Lyrik, Do 10–12 (Vb 9.4.) (ab 2. Sem.) Goebel-Schilling
- 4.1.2. Grund- u. Hauptstudium:**
- 104155/10510 S** Gian Domenico Romagnosi, Che cos'è la mente sana?, ders., Vedute fondamentali sull'arte logica, Mo 16–18 (Vb 6.4.) (1.–4. Sem.) Knapstein
- 104168/10055 S** Italo Calvino: Palomar, Mo 14.30–16 (Vb 6.4.) (ab 2. Sem.) Sanna
- 104171/10055 S** La Sardegna nella letteratura del 900, Di 14.30–16 (Vb 7.4.) (ab 2. Sem.) Sanna
- 104184/10143 S** La letteratura moderna della Svizzera Italiana, Mo 14–16 (Vb 6.4.) (alle Sem.) Bauer-Cappelloni
- 4.1.3. Hauptstudium:**
- 104197/10347 S** Moderne Lyrik des Veneto, Do 14–16 (Vb 9.4.) (ab 4. Sem.) Goebel-Schilling
- 4.2. Sprachwissenschaft/Linguistik**
- 4.2.1. Grundstudium:**
- 104207/10140 S** Grundprobleme der italien. Sprachwissenschaft (Forts.), Mi 12–14 (Vb 8.4.) (ab 3. Sem.) Stammerjohann
- 4.2.2. Hauptstudium:**
- 104210/10140 S** Linguistica contrastiva: Tedesco-Italiano (in italien. Sprache), Di 16–18 (Vb 7.4.) (ab 5. Sem.) Stammerjohann
- 4.3. Sozialgeschichte/Landeskunde Italiens**
- 4.3.1. Grund- u. Hauptstudium:**
- S 104171**
- 104223/10143 S** La Garfagnana in Toscana, Mi 8–10 (Vb 8.4.) (alle Sem.) Bauer-Cappelloni
- 104236/10126 V** Italiens Risorgimento und die Bildsatire, Mo 16–18 (Vb 6.4.) (ab 1. Sem.) Rütten
- 104249/10533 S** La ricerca sulla storia della donna in Italia, (Italienischkenntnisse erforderl.), Mi 14–16 (Vb 8.4.) (alle Sem.) Glaab
- 4.4. Sprachpraktische Übungen**
- 4.4.1. Grund- u. Hauptstudium:**
- 104252/10143 Ü** Italienisch – Kompaktkurs Grammatik (Teilnehmerzahl begrenzt, pers. Anm. bei der Seminarwache Gräfstr. 76/III erforderl.), Mo Mi Do 10–11 (Vb 6.4.) (alle Sem.) Bauer-Cappelloni
- 104265/10143 Ü** Italienisch – Übung zur Grammatik (s. Kompaktkurs), Mo Do 11–12 (Vb 6.4.) (alle Sem.) Bauer-Cappelloni
- 104278/10143 Ü** Italienisch – Hörverstehen (s. Kompaktkurs), Mi 11–12 (Vb 8.4.) (alle Sem.) Bauer-Cappelloni
- 104281/10055 Ü** Italienisch für Anfänger, Mo 16–18, Mi 8–10 (Vb 6.4.) (ab 1. Sem.) Sanna
- 104294/10055 Ü** Italienisch Mittelkurs, Di 16–18 (Vb 7.4.) (ab 2. Sem.) Sanna
- 104304/10055 Ü** Italienisch Oberkurs, Mi 10–12 (Vb 8.4.) (ab 2. Sem.) Sanna
- 104317/10143 Ü** Italienisch – Übersetzungskurs (Syntax), Do 8–9.30 (Vb 9.4.) (alle Sem.) (auch f. Hörer aller Fb) Bauer-Cappelloni

- 4.4.2. Italienisch für Hörer aller Fachbereiche:**
- 104320/10509 Ü Italienisch für Fortgeschr. (II), Mi 16–18 (Vb 8.4.) **Bianchi**
 Ü 104317
- 5. Spanisch**
- 5.1. Literaturwissenschaft**
- 5.1.1. Grundstudium:**
- 104333/10543 S Galdós y la prosa narrativa del siglo XIX, Mo 14–16 (Vb 6.4.) **C. Romero**
 (ab 2. Sem.)
- 104346/10545 S Miguel de Unamuno und die Generation von 1898, Mo 14–16 **Albert**
 (Vb 6.4.) (2.–5. Sem.)
- 5.1.2. Grund- u. Hauptstudium:**
- 104359/10045 S Las nueve canciones de amor de Pero Meogo (Poesía medieval **Ferreiro**
 galaicoportuguesa), Mi 13–14 (Vb 8.4.) **Alemparte**
- 104362/10045 S La obra de Valle-Inclán y su raigambre gallega, Mi 14–16 **Ferreiro**
 (Vb 8.4.) (ab 3. Sem.) **Alemparte**
- 5.1.3. Hauptstudium:**
- 104375/10543 S Cervantes: Novelas ejemplares, Di 14–16 (Vb 7.4.) (ab 5. Sem.) **C. Romero**
- 5.2. Sprachwissenschaft**
- 5.2.1. Grund- u. Hauptstudium:**
- S 104388
- 5.3. Sozialgeschichte/Landeskunde Spaniens**
- 5.3.1. Grund- u. Hauptstudium:**
- 104388/10209 S Andalusien (Einführung in Kultur, Sprache u. Literatur einer **Schlieben-Lange**
 span. Region; Vorbereitung der Exk. im SS 88), Mo 18–20
 (Vb 6.4.) (ab 3. Sem.)
- 5.3.2. Hauptstudium:**
- 104391/10052 S Luis G. Berlanga y su obra cinematográfica: en los años 50 y los **Olarieta**
 años 70, Do 16–18 (Vb 9.4.) (ab 4. Sem.)
- 5.4. Sprachpraktische Übungen**
- 5.4.1. Grundstudium:**
- 104401/10045 Ü Spanisch I, Do 12–14 (Vb 9.4.) (Anf.) **Ferreiro**
Alemparte
- 104414/10473 Ü Spanisch I, Di Do 18.30–20 (Vb 7.4.) **Gamarra Romero**
- 5.4.2. Grund- u. Hauptstudium:**
- 104427/10052 Ü+S Spanisch Intensivkurs 2. Teil: Übung und Seminar (Voranzm. **Olarieta**
 erforderl.), Mo 9–11 u. 12–14 (Vb 6.4.) (ab 5. Sem.) **Olarieta**
- 104430/10052 Ü Spanisch II (Mittelkurs), Mo Do 14–16 (Vb 6.4.) **Olarieta**
- 104443/10052 Ü Spanisch III (Konversation), Di 17–18 s. t. (Vb 7.4.) (ab 4. Sem.) **Olarieta**
- 104456/10045 Ü Spanisch III (Forts.), Do 14–15 (Vb 9.4.) **Ferreiro**
Alemparte
- 104469/10473 Ü Spanisch II, Mo Mi 16–17.30 (Vb 6.4.) **Gamarra Romero**
- 104472/10473 Ü Spanisch III, Di 16–17.30 (Vb 7.4.) **Gamarra Romero**
- 104485/10473 Ü Lectura comentada de tectos en español, Do 16–16.45 (Vb 9.4.) **Gamarra Romero**
- 5.4.3. Hauptstudium:**
- 104498/10052 Ü Spanisch Oberkurs: Grammatik u. Übungen Di 16–17 s. t. **Olarieta**
 (Vb 7.4.)
- 104508/10052 Ü Fraseología (III): Formas idiomáticas y curiosidades. Refranes, **Olarieta**
 juegos de palabras, etc., Di 14–16 (Vb 7.4.) (ab 5. Sem.)
- 104511/10473 Ü Ejercicios de redacción, Do 17–17.45 (Vb 9.4.) **Gamarra Romero**

5.5. Wirtschaftsspanisch**5.5.1. Hauptstudium:**

104524/10052 Ü Wirtschafts-Spanisch (f. Fortg.), Mo 17–18.30 (Vb 6.4.)
(ab 5. Sem.)

Olarieta

6. Portugiesisch**6.1. Literaturwissenschaft****6.1.1. Grund- u. Hauptstudium:**

S 104359

104537/ S Os sonetos de Camões, Mo 18–20 (Vb 6.4.) (ab 2. Sem.);
C. Romero u. Caetano da Rosa

Gem.-Veranst.

S 104582

6.2. Sprachwissenschaft/Linguistik**6.2.1. Hauptstudium:**

104540/10447 S Problemas de estilística portuguesa com referência à idiomática, Di 16–18 (Vb 7.4.)

Caetano da Rosa

6.3. Sprachpraktische Übungen**6.3.1. Grundstudium:**

104553/10447 Ü Portugiesisch für Anfänger (I) Mo Mi 14–16 (Vb 6.4.) (ab 1. Sem.)

Caetano da Rosa

6.3.2. Grund- u. Hauptstudium:

104566/10447 Ü Portugiesisch II (Mittelkurs), Di 18–20 (Vb 7.4.) (ab 2. Sem.)

Caetano da Rosa

6.3.3. Hauptstudium:

104579/10447 Ü Portugiesisch f. Fortgeschr. (III), Mi 18–20 (Vb 8.4.)

Caetano da Rosa

7. Lateinamerikanistik**7.1. Literaturwissenschaft****7.1.1. Grund- u. Hauptstudium:**

104582/10464 S Zur Problematik der Übersetzung aus dem brasilianischen Portugiesisch: Beispiele aus Prosa, Lyrik u. Theater, Mi 16–18
(Vb 8.4.) (ab 3. Sem.)

Mertin

7.1.2. Hauptstudium:

104595/10149 S Peru-Chroniken (II): Die ‚Comentarios Reales‘ von Inca Garcilaso de la Vega, Do 10–12 (Vb 9.4.) (ab 5. Sem.)

Scharlau

102995/ S Modernismus u. Post-Modernismus in der lateinamerikan. und nordamerikan. Literatur II, Mi 18–20 (Vb 8.4.) (ab 5. Sem.);
Garscha u. Lenz

Gem.-Veranst.

7.2. Sprachwissenschaft/Linguistik**7.2.1. Grundstudium:**

104605/10149 S Das Spanische in Lateinamerika (I): Kolonialzeit, Do 14–16
(Vb 9.4.) (ab 1. Sem.)

Scharlau

7.2.2. Hauptstudium:

S 104595

7.3. Sozialgeschichte/Landeskunde**7.3.1. Grund- u. Hauptstudium:**

104618/10317 S Die Worte des Jaguars: Analyse einer indianischen Mythe,
Di 16–18 (Vb 7.4.) (alle Sem.)

Münzel

7.3.2. Hauptstudium:

s 104595

8. Katalanisch**8.1. Literaturwissenschaft****8.1.1. Grund- u. Hauptstudium:****104621/10543 S** Novel·la catalana 1911–1939, Di 16–18 (Vb 7.4.) (alle Sem.)**C. Romero****8.2. Sprachpraktische Übungen****8.2.1. Grund- u. Hauptstudium:****104634/10310 Ü** Katalanisch II, Di 18–19.30 (Vb 7.4.) (ab 2. Sem.)**Wilshusen****9. Rumänisch****9.1. Sozialgeschichte/Landeskunde Rumäniens****9.1.1. Hauptstudium:****104647/10071 S+E** Rumänische Landeskunde mit Exk., Mo 16–18 (Vb 6.4.) (4.–8. Sem.)**H.G. Klein****9.2. Sprachpraktische Übungen****9.2.1. Grund- u. Hauptstudium:****104650/ Ü** Rumänisch f. Fortgeschr., n. V.**N.N.****10. Rätoromanisch****10.1. Sprachwissenschaft/Linguistik****10.1.1. Grund- u. Hauptstudium:****104663/10209 S** Einführung ins Rätoromanische, Fr 10–12 (Vb 10.4.) (alle Sem.) **Schlieben-Lange**

FACHBEREICH 11: OST- UND AUSSEREUROPÄISCHE SPRACH- UND KULTURWISSENSCHAFTEN

Eine Unterscheidung der Studienstufen (Grund-, Haupt- u. Aufbaustud.) wurde nicht vorgenommen, weil dies bei der Vielfalt der Veranstaltungen, die in unterschiedl. Reihenfolge besucht werden können, dem Stud. die Möglichkeit nehmen würde, seinen Stud.-Gang nach eigenem Bedürfnis zu gestalten; es sei jedoch dringend empfohlen, von der persönl. Stud.-Beratung Gebrauch zu machen.

ORIENTALISCHE SPRACH- UND KULTURWISSENSCHAFT

Auskunft: Dantestr. 4–6/V, Zi. 505, Tel. 7 98-28 55. Stud.-Beratung n. V. Vorbespr. 9.4., 14 Uhr c. t. Dantestr. 4–6, Erdg. Raum s. Aush.

110113/11010 KO	Doktorandenkolloquium, 2stdg. n. V.	Sellheim
110026/11010 S	Die frühe Adab-Literatur, Di 9–11 (Vb 14.4.)	Sellheim
110039/11010 S	Arabische Nationalgrammatiker, Do 9–10 (Vb 16.4.)	Sellheim
110042/11123 Ü	Lektüre moderner arab. Literatur II, 2stdg. n. V.	Saghir
110055/11017 Ü	Einführung in die arab. Philologie II, Mo Do 9–10 (Vb 13:4.)	Leder
110068/	K Arabische Länderkunde, 1stdg. n. V.	N.N.
110071/	K Einführung in die orient. Bibliographie, 1stdg. n. V.	N.N.

110084/11010 S	Firdosi, Do 10-11 (Vb 16.4.)	Sellheim
110097/80036 K	Persisch II, Mo 11-13 (Vb 13.4.)	L. Meyer
110107/11138 Ü	Iranische Landeskunde II, Do 14-15 (Vb 16.4.)	Beyer
110110/11010 S	Chrestomathia syriaca I, 1stdg. n. V.	Sellheim

TURKOLOGIE

Stud.-Beratung n. V., Dantestr. 4/IV, Zi 407, Tel. 7 98-28 59. Vorbespr.: 9.4., 15 Uhr s. t., Dantestr. 4, Erdg. R. 3.

110123/11146 P	Einführung in das Mitteltürkische, Mo 9-10 (Vb 13.4.)	Schönig
110136/11146 Ü	Leichte tatarische Lektüre, Mo 11-11.45 (Vb 13.4.)	Schönig
110149/	Ü Einführung in eine Türk Sprache der Sowjetunion, 1stdg. n. V.	N.N.
110152/	P Türkei-türkische Lektüre, 1stdg. n. V.	N.N.
110165/11078 K	Türkisch II, Di 11-13, Fr 8-10 (Vb 10.4.)	Ersen
110178/11078 Ü	Türkisch IV, Fr 10-12 (Vb 10.4.)	Ersen
110181/11131 Ü	Türkische Konversation, 1stdg. n. V.	Caner
110194/11131 Ü	zur zeitgenöss. türk. Literatur, 1stdg. n. V.	Caner

SINOLOGIE

Studienberatung n. V., Dantestr. 4-6, 6. St. Zi 604, Tel. 7 98-28 52, Zi 605, Tel. 7 98-28 51 bzw. 28 50

Grundstudium:

110204/80026 K	Chines. Schriftsprache II, Mo 12.00-14, Do 9.00-11 (Vb 6.4.)	Keindorf
110217/11147 K	Chines. Umgangssprache II, Di 9.00-11, Do 12.00-14 (Vb 7.4.)	Li
110220/11147 K	Chines. Umgangssprache III, Di 11.00-13, Do 14.00-16 (Vb 7.4.)	Li
110233/11130 P	Klass. Prosa II, Mo 9.30-11, Do 10.30-12 (Vb 6.4.) (ab 4. Sem.)	Roetz
110246/11130 Ü	Hilfsmittel zur Sinologie, Fr 9.00-11 (Vb 10.4.) (ab 4. Sem.)	Roetz

Hauptstudium:

110259/11018 S	Gegenwartsliteratur, Mo 10.00-12 (Vb 6.4.) (ab 5. Sem.)	Chang
110262/11018 S	Das Drama der Yüan-Zeit, Mi 11.00-13 (Vb 8.4.) (ab 5. Sem.)	Chang
110275/11018 V	Einführung in die Paläographie u. histor. Phonologie, Mo 12.00-13 (Vb 6.4.) (ab 5. Sem.)	Chang
110288/	Ü Zeitungslektüre, 1stdg.	N.N.
110291/	Ü Konversationsübungen, 1stdg.	N.N.
110301/	Ü Übersetzung ins Chinesische, 1stdg.	N.N.
110314/11018 KO	Koll. f. Magistranden, 4stdg. n. V. (ab 8. Sem.)	Chang
110327/11018 KO	Koll. f. Doktoranden, 2stdg. n. V.	Chang

Bei den Kursen des Grundstudiums sind wegen evtl. Probleme bei der Raumzuweisung Terminänderungen möglich.

JAPANOLOGIE

Studienberatung: Di 9.00-13 Uhr, Dantestr. 4-6, VI., Zi. 603, Tel. Nr. 7 98-28 53, Vorbespr.: 8.4., 12.00 Uhr, Dantestr. 4-6, VI., Zi. 606

110330/11108 P	Systemat. Grammatik d. mod. japan. Umgangssprache I, Fr 10.00-11.30 (Vb 10.4.) (ab 2. Sem.)	May
110343/11108 P	Systemat. Grammatik der klass. japan. Sprache, Do 14.00-15.30 (Vb 9.4.) (ab 4. Sem.)	May
110356/11108 S	Die moderne japanische Lyrik (waka, haiku, shi). Mit Textlektüre, Di 14.00-15.30 (Vb 14.4.)	May
110369/11108 P	Lektüre moderner literar. Texte: Akutagawa Ryūnosuke (1892-1927), Di 11.15-12.45 (Vb 14.4.) (ab 4. Sem.)	May
110372/11108 KO	zu aktuellen Neuerscheinungen, Mi 14.00-15.30 (Vb 15.4.) (alle Sem.; keine Japanischkenntnisse erforderlich)	May

110385/11143	V+Ü Genji monogatari: Lektüre u. grammatikal. Analyse, Do 17.00–18.30 Uhr (Vb 9.4.) (ab 5. Sem.)	Rickmeyer
110398/80037	K Einf. i. d. mod. Japanisch II, Mo 10.30–12, Mi 13.00–14 (Vb 13.4.) (2. Sem.)	Duppel
110408/	K Einf. i. d. japanolog. Arbeitsmitte (Europa), Mi 10.30–12 (Vb 15.4.) (ab 1. Sem.)	N.N.
110411/	K Einf. i. d. mod. Japanisch II (Schrift), Di 9.30–11 (Vb 14.4.) (ab 2. Sem.)	N.N.
110424/	K Einf. i. d. mod. Japanisch II (Phonetik u. Konversation), Mi 14.30–16 (Vb 15.4.) (ab 2. Sem.)	N.N.
110437/	K Einf. i. d. mod. Japanisch II (Übungslektüre), Do 11.00–12.30 (Vb 9.4.) (ab 2. Sem.)	N.N.
110440/	K Einf. i. d. japan. Landeskunde, Do 13.00–14.30 (Vb 9.4.) (ab 1. Sem.)	N.N.
110453/	K Aktivjapanisch (Aufsatz, Brief, Report), Fr 10.00–11.30 (Vb 10.4.) (ab 5. Sem.)	N.N.

SÜDOSTASIENWISSENSCHAFTEN

Studienberatung: n. V., Dantestr. 4–6, VI., Zi. 603, Tel.Nr. 7 98-28 53, Vorbespr.: 8.4., 13.00 Uhr,
Dantestr. 4–6, VI., Zi 606

110466/11122	S Indones. Kurzgeschichten, Mi 10.00–11.30 (Vb 15.4.) (ab 3. Sem.)	Pampus
110479/11122	S Indones. Trivalliteratur II, Mo 15.00–16.30 (Vb 13.4.) (ab 3. Sem.)	Pampus
110482/11122	Ü Klass. Malaiische Lektüre, Do 10.00–11.30 (Vb 9.4.) (ab 3. Sem.)	Pampus
110495/	K Indonesisch für Fortgeschr., Mo Mi 18.00–19.30 (Vb 13.4.); Pampus u. Holzwarth	Gem.-Veranst. Holzwarth
110505/11127	Ü Indones. Zeitungslektüre, Mi 15.15–16 (Vb 15.4.) (ab 3. Sem.)	Holzwarth
110518/11127	Ü Indonesische Konversation, Mi 16.00–16.45 (Vb 15.4.) (ab 3. Sem.)	Holzwarth
110521/11128	K Thai für Fortgeschr., Fr 14.00–15.30 (Vb 10.4.)	Bernart
110534/11128	Ü Landeskunde: Thailand, Fr 15.30–16.15 (Vb 10.4.)	Bernart
110547/11140	K Vietnamesisch für Fortgeschr., Mo 15.30–17 (Vb 13.4.)	Le-Mong
110550/11140	Ü Landeskunde: Vietnam, Mo 17.00–18.30 (Vb 13.4.)	Le-Mong
110563/11149	Ü Konfliktforschung am Beispiel der holländischen Molukker, 1stdg. n. V.	Kievelitz

INDOGERMANISCHE SPRACHWISSENSCHAFT UND INDOLOGIE

Stud.-Beratung: n. V., Georg-Voigt-Str. 6, Tel. 7 98-31 39/28 47, Vorbespr.: 9.4., 14 Uhr c. t.

110576/11011	P Einführung in das Tocharische, 2stdg. n. V.	W. Thomas
110589/11011	S Interpretation tocharischer Texte (für Examenskand.), 2stdg. n. V., 14tgl.	W. Thomas
110592/11011	P Sanskrit für Fortgeschr., 2stdg. n. V.	W. Thomas
110602/11011	S Ausgew. Texte der altindischen Kunstdichtung, 2stdg. n. V.	W. Thomas
110615/11011	S Interpretation altirischer Texte, 1stdg. n. V.	W. Thomas
110628/11022	Ü Hindī für Anfänger, 2stdg. n. V.	Pandey
110631/11022	Ü Hindī für Fortgeschrittene, 2stdg. n. V.	Pandey
110644/11022	Ü Hindī: Phonet. Übungen (für Anfänger u. Fortgeschr.), 4stdg. n. V.	Pandey
110657/11022	Ü Hindī: Text- u. Lektüre-Übungen, 2stdg. n. V.	Pandey
110660/11022	Ü Hindī-Konversation, 2stdg. n. V.	Pandey
110673/11022	Ü Indische Mythologie II, 2stdg. n. V.	Pandey
110686/11022	Ü Mahatma Gandhi: Leben u. Wirken II, 2stdg. n. V.	Pandey
110699/11040	Ü Litauisch für Anfänger, 2stdg. n. V.	Natkevičius
110709/11040	Ü Litauisch für Fortgeschr., 1stdg. n. V.	Natkevičius

PHONETIK UND ALLGEMEINE SPRACHWISSENSCHAFT

Verbindl. Vorbespr. (Semestereinführung): 8.4., 15 Uhr c. t., Georg-Voigt-Str. 6, 2. Eingang, II. OG

110712/11048 Ü	Praktische Phonetik, Mi 12–14 (Vb 15.4.) (unter Mitarb. v. Flakowski-Janković)	Wodarz
110725/11048 Ü	Phonetik u. Phonologie, Do 15 (Vb 9.4.) (unter Mitarbeit v. Flakowski-Janković)	Wodarz
110738/11048 P	Laut u. Schrift, Di 16–18 (Vb 14.4.)	Wodarz
110741/11048 S	Ästhetische Phonetik, Di 14–16 (Vb 14.4.)	Wodarz
110754/11048 KO	Neuere Entwicklungen in der Phonetik, Mo 10–12 (Vb 15.4.)	Wodarz
110767/11048 S	Phonet. Magistrandenseminar, Do 16–18 (Vb 9.4.)	Wodarz

SLAVISCHE PHILOLOGIE

Studienberatung Gräfstraße 74/l. Magister: B. Harreß, Di 10–11, Zimmer 116, Staatsexamen: OStR Th. Weber, Mi 12–14, Zimmer 109a

Vorlesungen:

110770/11027 V	Slavische Sprachwissenschaft nach 1945 (III), Mi 11–12 (Vb 8.4.) (ab 1. Sem.)	Freidhof
110783/11119 V	Lev Tolstoj, Do 14–16 (Vb 9.4.) (ab 1. Sem.)	Zelinsky
110796/11118 V+Ü	Der poln. Positivismus, Mi 10–12 (Vb 8.4.) (ab 3. Sem.)	Roguski
110806/	V+Ü Die grammatische Struktur der serbokroat. Sprache (II), Di 12–14 (Vb 7.4.) (ab 4. Sem.)	N.N.
110819/11079 V+Ü	Kistorii SSSR (III), Di 9–9.45 (Vb 7.4.) (ab 5. Sem.)	Th. Weber

Sprachwissenschaftliche Abteilung:

110822/11027 P	Kirchenslavische Elemente im Russischen, Mi 9.30–11 (Vb 8.4.) (ab 3. Sem.)	Freidhof
110835/	P Einführung in das Altbulgarische (I), Fr 12–14 (Vb 10.4.) (ab 1. Sem.)	N.N.
110848/	P Einführung in die russistische Linguistik (Phonologie, Morphologie, Morphologie), Di 14–16 (Vb 7.4.) (ab 2. Sem.)	N.N.
110851/11027 S	Altrussisch, Mi 13–15 (Vb 8.4.) (ab 5. Sem.)	Freidhof
110864/11027 S	Das russ. Verb (Klassifikationen, Transformationen, Valenzen), Fr 10–12 (Vb 10.4.) (ab 5. Sem.)	Freidhof
110877/11027 KO	Probleme der Psycholinguistik (6tg. Blockveranst., s. Aush.)	Freidhof
110880/11027 KO	für Staatsexamenskand. Russisch 6tg. Blockveranst., s. Aush.)	Freidhof
110893/11079 P	Nachbereitende Veranst. zum Schulpraktikum, Mi 14–16 (Vb 8.4.)	Th. Weber
110903/	P Vuk Karadžić u. die moderne serbokroatische Literatursprache u. Orthographie, Mo 14–16 (Vb 6.4.) (ab 4. Sem.)	N.N.

Literaturwissenschaftliche Abteilung:

110916/	P Einführung in die Literaturwissenschaft, Mi 10–12 (Vb 8.4.) (ab 2. Sem.)	N.N.
110929/11119 S	Die russ. Erzählung von der Oktoberrevolution bis zur Gegenwart, Do 17–19 (Vb 9.4.) (ab 5. Sem.)	Zelinsky
110932/11118 P	Cyprian Norwids Lyrik, Do 10–12 (Vb 9.4.) (ab 4. Sem.)	Roguski

Kurse u. praktische Übungen:

110945/11079 K	Russisch I, Mo Di Mi Do 10–12 (Vb 6.4.) (1. Sem.)	Th. Weber
110958/11079 K	Russisch II, Mo Mi Do 8.30–10 (Vb 6.4.)	Th. Weber
110961/80023 K	Russisch III, Di 10–12, Do 10–11 (Vb 7.4.) (3. Sem.)	Schultz
110974/80016 K	Russisch IV, Di 10–12, Do 12–13 (Vb 7.4.) (4. Sem.)	Grau

110987/11019 K	Russ. Konversation I, Mo 10-12 (Vb 6.4.) (2. Sem.)	Geyer
110990/11019 K	Russ. Konversation II, Di 12-14 (Vb 7.4.) (3. Sem.)	Geyer
111009/11019 K	Russ. Konversation III, Mo 12-14 (Vb 6.4.) (4.-5. Sem.)	Geyer
111012/11019 K	Russ. Konversation IV, Mi 12-14 (Vb 6.4.) (6.-8. Sem.)	Geyer
111025/11019 K	Abfassen von Essays in russ. Sprache, Di 14-16 (Vb 7.4.) (ab 5. Sem.)	Geyer
111038/11019 K	Russ.-deutsche Übersetzungen, Fr 10-12 (Vb 10.4.) (ab 5. Sem.)	Geyer
111041/11019 K	Analyt. Lesen russ. Texte (in Ergänzung zu den fachwiss. Seminaren), Do 10-12 (Vb 9.4.) (ab 5. Sem.)	Geyer
111054/11019 K	Übungen zur russ. Wortfolge, Di 10-12 (Vb 7.4.) (ab 5. Sem.)	Geyer
111067/11144 K	Pis'ma v. Žizni i v literatüre, Mi 14-16 (Vb 8.4.) (ab 5. Sem.)	Kasakewitsch
111070/11118 K	Polnisch I, Di Do 8.30-10 (Vb 7.4.) (1. Sem.)	Roguski
111083/11118 K	Polnisch II, Mi 8.30-10 (Vb 8.4.) (2. Sem.)	Roguski
111096/11118 K	Polnisch III, Di 10-12 (Vb 7.4.) (3. Sem.)	Roguski
111106/11118 K	Polnisch IV, Do 12-14 (Vb 9.4.) (4. Sem.)	Roguski
111119/11118 K	Polnisch V (Übersetzung u. Konversation), Di 12-14 (Vb 7.4.) (5.-8. Sem.)	Roguski
111122/	K Serbokroatisch I, Mo Di 10-12 (Vb 6.4.) (1. Sem.)	N.N.
111135/	K Serbokroatisch II, Mi 14-16 (Vb 8.4.) (2. Sem.)	N.N.
111148/	K Serbokroatisch III, Mi 12-14 (Vb 8.4.) (3. Sem.)	N.N.
111151/	K Serbokroatisch IV, Mi 10-12 (Vb 8.4.) (4. Sem.)	N.N.
111164/	K Serbokroatisch V (Übersetzung u. Konversation), Mo 12-14 (Vb 6.4.) (5.-8. Sem.)	N.N.
111177/80017 K	Tschechisch I, Di Do 10-12 (Vb 7.4.) (1. Sem.)	Kießl
111180/80017 K	Tschechisch III, Di Do 8.30-10 (Vb 7.4.) (3. Sem.)	Kießl
111193/11007 Ü	Einführung in die ukrainische Sprache u. Literatur (mit Textlektüre) II (20. Jh.), Do 10-12, 14tgl. (Vb 9.4.) (ab 4. Sem.)	Horbatsch
111203/	Ü Transformationstypen im Slavischen, insbes. Russischen (I), Di 10-12, 14tgl. (Vb 7.4.) (ab 4. Sem.)	N.N.

JUDAISTIK

Auskunft: Dantestr. 4-6/IV, Zi. 402 (Sekret.), Tel. 7.98-26 77, Studienberatung n. V., Vorbgespr.: 7.4., 12 Uhr, in der Bibliothek d. Sem.

111216/11006 V+KO	Aspekte der jüdischen Religionsgeschichte II. Die Religion des nachexilischen Judentums, Mi 18-20	Goldberg
111229/11006 P	Einführung in die rabbinische Literatur II, 2stdg. n. V.	Goldberg
111232/11006 S	Die rabbinische Homilie, 2stdg. n. V.	Goldberg
111245/11006 S	Metakommunikative Mitteilungen in Midraschtexten, 2stdg. n. V.	Goldberg
111258/11071 K	Hebräisch Grundkurs II, Mo Do 10-12	Grözinger
111261/11071 Ü	Hebräische Lektüre für Fortgeschr., 2stdg. n. V.	Grözinger
111274/11071 S	Die Kabbala der Jyyun Texte, 2stdg. n. V.	Grözinger
111287/11071 S	Hauptthemen des Sohar, 2stdg. n. V.	Grözinger
111290/11145 P	Mischna-Lektüre III, 1stdg. n. V.	Tilly
111300/11145 P	Hebräische Grabsteininschriften, 1stdg. n. V.	Tilly
111313/11062 Ü	Ladino, Mo 14-16	Wiesner
111326/11132 Ü	Einführung in die jiddische Sprache I, 2stdg. n. V.	Alexander-Ihme
111339/11150	Talmud Yerushalmi (ausgew. Texte), 2stdg. n. V., 14tgl.	Kuhn

FACHBEREICH 12: MATHEMATIK

Stud.-Beratung: Robert-Mayer-Str. 6-10: Prof. Dr. Adasch, Di 13-14, Zi 805; Prof. Dr. Behr, Di 12-13, Zi 203; R. Fleck, Mi 13-14, Zi 103; M. Garner, Di 13-14, Gräfstr. 39; S. Helbig, Di 12-13, Gräfstr. 39; B. Just, Mo+Fr 9-10, Zi 707; Dr. Maxsein, Di 10-12, Zi 819; Prof. Dr. Metzler, Mo 10-11, Zi 211; MA Steiner, Do 10-12, Zi 220. - Für Lehramtskand. L1 u. L2: s. Schw. Bretter, Senckenberganlage 9-11 oder Tel. 7 98-22 94, -23 95; -33 22.

Orientierungsveranst. für Studienanfänger n. näherer Ankündigung per Aush. (Robert-Mayer-Str. 6-8, II. OG), 1.4., 10.00 Uhr.

**STUDIENGÄNGE DIPLOM IN MATHEMATIK; PHYSIK U. INFORMATIK,
LEHRAMT AN GYMNASIEN (L 3)**

120016/12038 V	Analyt. Geometrie u. Lineare Algebra I, Mo Do 8-10 (Vb 6.4.) (1. Sem.)	Metzler
120029/12038 Ü	z. Vorl., 2stdg. n. V. (1. Sem.)	Metzler
120032/12092 V	Analysis I, Di Fr 8-10 (Vb 7.4.) (1. Sem.)	Sieveking
120045/12092 Ü	z. Vorl., 2stdg. n. V. (1. Sem.)	Sieveking
120058/12005 V	Analyt. Geometrie u. Lineare Algebra II, Mo Do 8-10 (Vb 6.4.) (2. Sem.)	F.W. Bauer
120061/12005 Ü	z. Vorl., 2stdg. n. V. (2. Sem.)	F.W. Bauer
120074/12019 V	Analysis II, Di Fr 8.30-10 (Vb 7.4.) (2. Sem.)	Schwarz
120087/12019 Ü	z. Vorl., 2stdg. n. V. (2. Sem.)	Schwarz
120090/12021 V	Analysis IV (Einführung in die Funktionalanalysis u. Lebesgue- Integration), Di Fr 8-10 (Vb 7.4.) (math. ab 3. Sem.)	Weidmann
120100/12021 Ü	z. Vorl., 2stdg. n. V. (math. ab 3. Sem.)	Weidmann
120113/12015 V	Mathematik für Physiker II, Di Fr 8-10 (Vb 7.4.) (2. Sem.)	Kulze
120126/12015 Ü	z. Vorl., 2stdg. n. V. (2. Sem.)	Kulze
120139/12009 V	Mathematik für Physiker IV, Di Fr 8-10 (Vb 10.4.) (4. Sem.)	Constantinescu
120142/12009 Ü	z. Vorl., 2stdg. n. V. (4. Sem.)	Constantinescu
120155/12010 V	Elementare Stochastik, Di Fr 10-12 (Vb 7.4.) (ab 2. Sem.)	Dinges
120168/12010 Ü	z. Vorl., 2stdg. n. V. (ab 2. Sem.)	Dinges
120171/12020 V	Mathematik für Informatiker, Di Fr 14-16 (Vb 7.4.) (ab 2. Sem.)	Stummel
120184/12020 Ü	z. Vorl. 2stdg. n. V. (Vb 7.4.) (ab 2. Sem.)	Stummel
120197/12112 V	Diskrete Mathematik, Mi Fr 10-12 (Vb 8.4.) (ab 4. Sem.)	de Groote
120207/12112 Ü	z. Vorl., Di 14-16 (Vb 14.4.) (ab 4. Sem.)	de Groote
120210/12113 V	Algebra II, Mo Do 8-10 (Vb 6.4.) (ab 3. Sem.)	Bieri
120223/12113 Ü	z. Vorl., 2stdg. n. V. (ab 3. Sem.)	Bieri
120252/12030 V	Differenzenapproximation partieller Differentialgleichungen, Mo Do 10-12 (Vb 6.4.) (ab 3. Sem.)	K.H. Müller
120265/12093 V	Funktionentheorie, Mo Do 10-12 (Vb 9.4.) (ab 4. Sem.)	Bliedtner
120278/12093 Ü	z. Vorl., 2stdg. n. V. (ab 4. Sem.)	Bliedtner
120281/12047 V	Theorie der Rekursionen II, Mi 10-12, Fr 14-16 (Vb 8.4.) (ab 4. Sem.)	Luckhardt
120294/12047 Ü	z. Vorl., Mi 12-13 (Vb 8.4.) (ab 4. Sem.)	Luckhardt
120304/12092 V	Optimierungsaufgaben der Ökologie, Mi 10-12 (Vb 8.4.) (4. Sem.)	Sieveking
120317/12018 V	Kryptologie u. Zahlentheorie, Fr 10-12 (Vb 10.4.) (ab 4. Sem.)	Schnorr
120320/12046 V	Lokalkonvexe Räume, Di 10-12, Mi 14-16 (Vb 7.4.) (ab 5. Sem.)	Adasch
120333/12107 V	Nichtlineare Funktionalanalysis, Di Fr 10-12 (Vb 7.4.) (ab 5. Sem.)	Baumeister
120346/12083 V	Arithmetische Gruppen u. Gitter, Di Fr 10-12 (Vb 7.4.) (ab 5. Sem.)	Behr
120359/12122 V	Robuste Statistik, Di 14-16 (Vb 7.4.) (ab 5. Sem.)	Franke
120362/12026 V	Mikrocomputer im Mathematikunterricht II, Mi 10-12 (Vb 8.4.) (ab 5. Sem.)	Hainer

120375/12084 V	Einführung in die funktionalanalyt. Grundlagen der Diskretisierungsmethoden, Mi 14–16 (Vb 8.4.) (ab 5. Sem.)	Reinhardt
120388/12100 V	Diskontinuierliche Gruppen, Di 14–16 (Vb 7.4.) (ab 5. Sem.)	Wolfart
120391/12093 V	Feine Potentialtheorie, Di 10–12 (Vb 7.4.) (ab 6. Sem.)	Bliedtner
120401/12016 V	Funktionalanalysis II, Mo Do 8–10 (Vb 6.4.) (ab 6. Sem.)	Reichert
120414/12016 Ü	z. Vorl., 2stdg. n. V. (Vb 13.4.)	Reichert

Proseminare, Seminare, Arbeitsgemeinschaften u. Kolloquia:

120427/12046 P	Funktionalanalysis, 2stdg. n. V. (ab 4. Sem.)	Adasch
120430/12005 P	Lektüre mat. Arbeiten, 2stdg. n. V.	F.W. Bauer
120443/12113 P	Proseminar, Di 14–16 (Vb n. V.) (ab 3. Sem.)	Bieri
120456/12038 P/S	Topolog. (Pro-)Seminar, Do 14–16 (Vb 9.4.) (ab 4. Sem.)	Metzler
120469/12030 P	Lektüre math. Arbeiten, 2stdg. n. V. (Vb 6.4.) (ab 3. Sem.)	K.H. Müller
120472/12016 P	über Analysis, Fr 14–16 (Vb 10.4.) (ab 2. Sem.)	Reichert
120485/12021 P	Math. Proseminar, Fr 14–16 (Vb 10.4.) (math. ab 3. Sem.)	Weidmann
120498/12046 S	Funktionalanalysis, Di 14–16 (Vb 7.4.) (ab 5. Sem.)	Adasch
120508/12005 S	Math. Seminar, Mo 10–12 (Vb 6.4.)	F.W. Bauer
120511/12107 S	Math. Seminar, (Vb n. V.) (ab 5. Sem.)	Baumeister
120524/12083 S	über Algebra, Di 14–16 (Vb 7.4.) (ab 5. Sem.)	Behr
120537/12113 S	Seminar, Do 14–16 (Vb n. V.) (ab 5. Sem.)	Bieri
120540/12093 S	Analysis, (Vb n. V.) (ab 6. Sem.)	Bliedtner
120553/	S Math. Seminar, 2stdg. n. V. (Vb 10.4.) (ab 5. Sem.); Constantinescu u. de Groote	Gem.-Veranst.
120566/12010 S	Seminar, Fr 14–16 (Vb 10.4.) (ab 5. Sem.)	Dinges
120579/12112 S	Algebraische Komplexitätstheorie, 2stdg. n. V. (ab 5. Sem.)	de Groote
120582/12015 S	Math. Seminar, Di 12–14 (Vb 7.4.) (6. Sem.)	Kulze
120595/	S Numerik auf Vektorrechnern, Do 15–17 (Vb 9.4.); K.H. Müller u. Stummel (unter Mitarb. v. Kurz)	Gem.-Veranst.
120605/12047 S	Math. Seminar, Mi 14–16 (Vb 8.4.) (ab 4. Sem.)	Luckhardt
120618/12016 S	über Funktionalanalysis, Mi 14–16 (Vb 8.4.) (ab 5. Sem.)	Reichert
120621/12018 S	Analyse von Algorithmen, Do 14–16 (Vb 9.4.) (ab 4. Sem.)	Schnorr
120634/	S Math. Seminar, Di 16–18 (Vb 7.4.) (ab 5. Sem.); Schwarz u. Wolfart	Gem.-Veranst.
120647/12092 S	über Math. Ökologie, 2stdg. n. V.	Sieveking
120650/12021 S	Math. Seminar, Di 14–16 (Vb 7.4.) (math. ab 5. Sem.)	Weidmann
120663/12046 AG	Topolog. Vektorräume, 2stdg. n. V. (Dipl. u. Dr.)	Adasch
120676/12005 AG	f. Doktoranden u. Dipl., 3stdg. n. V.	F.W. Bauer
120689/	AG Inverse Probleme u. Potentialtheorie, Do 14–16 (Vb n. V.) (Examenskandidaten); Baumeister, Bliedtner u. Sieveking	Gem.-Veranst.
120692/12083 AG	Algebra, Mi 14–16 (Vb 8.4.) (ab 7. Sem.)	Behr
120702/	AG Algebra u. Topologie, Fr 14–16 (Vb 10.4.) (ab 6. Sem.); Bieri u. Metzler	Gem.-Veranst.
120715/	AG f. Dipl., Mi 10–12 (Vb n. Ank.); Dinges u. Franke	Gem.-Veranst.
120728/	AG Math. Informatik, Do 16–18 (Vb 9.4.) (ab 5. Sem.); de Groote, Schnorr u. Sieveking	Gem.-Veranst.
120731/12038 AG	Examenskand., Fr 10–12 (Vb 10.4.) (ab 5. Sem.)	Metzler
120744/12030 AG	Anleitung zu wiss. Arbeiten, 2stdg. n. V. (Vb 6.4.) (ab 7. Sem.)	K.H. Müller
120757/12016 AG	Diplomandenseminar, Mo 10–12 (Vb 13.4.)	Reichert
120760/12020 AG	Anleitung zu wiss. Arbeiten, 2stdg. n. V. (Vb 6.4.) (ab 7. Sem.)	Stummel
120773/	KO über Math. Physik, Do 16–18 (Vb n. bes. Ank.) (Dipl. u. Doktoranden); Constantinescu u. Weidmann	Gem.-Veranst.
120786/	KO über Statistik (zusammen mit Univ. Heidelberg u. SFB 123), Do 16–18 (Vb n. bes. Ank.); Dinges u. Franke	Gem.-Veranst.
120799/	KO Math. Koll., Fr 16–19; Doz. der Mathematik	Gem.-Veranst.
Praktika u. Kurse:		
120809/12122 PR	Statistisches Praktikum, Di Do 12–14 (Vb 7.4.) (ab 5. Sem.)	Franke
120812/12026 PR	Mikrocomputer-Praktikum z. V. 120362, Mi 14–16 (Vb 8.4.) (ab 5. Sem.)	Hainer

120825/12019 PR+V	Zahlentheoret. Klein-Computer-Praktikum (auch f. Lehrkräfte an Höh. Schulen), V: Mi 15-16, PR: Mi 16-18 (Vb 29.4.) (ab 4. Sem.)	Schwarz
120838/80024 K	FORTRAN-Kurs, Fr 13-15 (Vb 10.4.) (alle Sem.)	Kurz
120841/80024 Ü	Prakt. Übungen z. FORTRAN-Kurs, 2stdg. n. V. (alle Sem.)	Kurz
120236/80024 K	Einführung in Vektorrechner u. parallele Numerik, Do 13-15 (Vb 9.4.) (ab 3. Sem.)	Kurz
120249/80024 Ü	Prakt. Übungen z. Kurs, 2stdg. n. V. (ab 3. Sem.)	Kurz
Praktikumsnachbereitung für die Studiengänge L1, L2, L3 u. L5:		
120854/12119 PR	Praktikumsnachbereitung (E/H) - Blockveranst. (Vb n. V.)	Dotzauer
120867/12062 PR	Nachbereitung zum Schulpraktikum, Mo 14-16 (Vb n. V.)	Geiß

FÜR HÖRER VERSCHIEDENER FACHBEREICHE

120870/12036 K	ASSEMBLERKURS (Vorsemerkurs) als Vorauss. f. Comp. Prakt., Mo-Fr 9-12 (Vb 23.3.-3.4.) (alle Sem.), H 5	Bundke
120883/12036 PR	Computerpraktikum f. Anf. (Vorauss.-Kurs s. o.), Mo 10-12, Mi 11.30-13.30, Do 13-15, Einteilung Mi 10 in Erg. zum Comp. Praktikum (Vb 8.4.) (alle Sem.) (Raum 109a, Rob.-Mayer-Str. 10)	Bundke
120896/12036 PR	Computerpraktikum f. Fortgeschr. (Vb 8.4., Eintlg. wie f. Anf.) (ab 2. Sem.) (Raum 109a, Rob.-Mayer-Str. 10)	Bundke
120906/12036 V	Ergänzung zum Computerpraktikum, Mi 10-11.30 (Vb 8.4.) (ab 1. Sem.)	Bundke
120919/12036 V	Praxis der DV (SPERRY-1100/91,-PC), Mi 8.30-10 (Vb 8.4.) (alle Sem.)	Bundke
120922/12081 V	Statistik im Alltag, Mo 11-12 (Vb 6.4.) (alle Sem.)	Ferebee
120935/12026 V	Mathematik für Biologen (obligatorisch f. Dipl.-Biol.), Mi 8-10 (Vb 8.4.) (2. Sem.)	Hainer
120948/12026 Ü	z. Vorl., 1stdg., Parallelgruppen, (obligat. f. Dipl. Biol.) Mo 12-13, Mo 13-14 (2. Sem.)	Hainer
120838/80024 K	FORTRAN-Kurs, Fr 13-15 (Vb 10.4.) (alle Sem.)	Kurz
120841/80024 Ü	Prakt. Übungen zum FORTRAN-Kurs, 2stdg. n. V. (alle Sem.)	Kurz
120236/80024 K	Einführung in Vektorrechner u. parallele Numerik, Do 13-15 (Vb 9.4.) (ab 3. Sem.)	Kurz
120249/80024 Ü	Prakt. Übungen z. Kurs, 2stdg. n. V. (ab 3. Sem.)	Kurz
120595/ S	„Numerik f. Vektorrechner“; K.H. Müller u. Stummel (unter Mitarb. v. Kurz)	Gem.-Veranst.
120977/12028 V+Ü	Statistische Methoden f. Naturwissenschaftler (Regression u. Korrelation), 2stdg. n. V. (alle Sem.)	Ludwig
120980/12028 V	Varianzanalyse, 1stdg. n. V. (alle Sem.)	Ludwig
120647/12092 S	über Math., Ökologie, 2stdg. n. V.	Sievekling

STUDIENGÄNGE FÜR LEHRÄMTER AN GRUND-, HAUPT-, REAL- UND SONDERSCHULEN (L1, L2 U. L5)

(Fachwiss. u. fachdidakt. Veranst.), H: nur f. Stud. m. Wahlfach Mathematik (vormals „Hauptfach“ genannt), E: nur f. Stud. m. Wahlfach Didaktik d. Grundstufeninhalte Mathematik (vormals „Ergänzungsfach“ genannt). Betr: Vermerk „Persönliche Anmeldung“: Bitte in den Sekret. unseres Inst. nachfragen!

Pflichtveranstaltung ohne persönliche Anmeldung:

120993/12045 V	Mathematik II, Mi 10-12, Fr 8-10 (Vb 8.4.) (2. Sem.) (H)	A. Engel
121002/12045 Ü	z. V. 120993, 2stdg. n. V.	A. Engel
121015/12088 V	Grundlagen d. Mathematikunterrichts i. d. Primarstufe II, Fr 8-10, (Vb 10.4.) (2. Sem.) (E)	Grathwohl

121028/12088 Ü	z. V. 121015, Mi 12-13 (Vb 15.4.) (2. Sem.) (E)	Grathwohl
121031/12072 V	Mathematik IV, Mo Mi 8-10 (Vb 6.4.) (4. Sem.) (H)	Homagk
121044/12072 Ü	z. V. 121031, 2stdg. n. V.	Homagk
121057/12045 V	Didaktik d. Geometrie, Mo 10-12 (Vb 6.4.) (4. Sem.) (H)	A. Engel
121060/12045 Ü	z. V. 121057, 2stdg. n. V.	A. Engel
121073/12067 V	Mathematikunterricht i. d. Primarstufe, II, Mi 8-10 (Vb 8.4.) (4. Sem.) (E)	Güting
121086/12067 Ü	z. V. 121073, II, Mo 12-13	Güting
Wahlpflichtveranstaltungen mit persönlicher Anmeldung:		
121099/12119 Ü	Schulprakt. Übung m. Unterrichtsversuchen i. d. Grundschule, Mo Vorm. (H/E)	Dotzauer
121109/12119 Ü	Schulprakt. Übung m. Unterrichtsversuchen i. d. S1, Do Vorm. (H)	Dotzauer
121112/12119 Ü	Rechenstörungen- Diagnose u. Möglichkeiten d. Behandlung i. Unterricht d. Regelklasse, n. V. (H/E)	Dotzauer
121125/12067 S	S1-Seminar, Mi 10-12 (Vb 8.4.) (4. Sem.) (H)	Güting
121138/12067 S	Didaktik d. Mathematik i. d. Sekundarstufe I, Fr 10-12 (Vb 10.4.) (2. Sem.) (H)	Güting
121141/12076 S	Didaktik d. Mathematik i. d. Primarstufe, Fr 10-12 (Vb 10.4.) (2. Sem.) (H)	Borges
121154/12076 S	f. neuere Unterrichtsgebiete, Mo 10-12 (Vb 6.4.) (5. Sem.) (H)	Borges
121167/12076 S	Pascal f. Fortgeschr. (Lehrerfortbildung für Gymnasiallehrer), Do 15-18	Borges
121170/12067 S	Hauptseminar, Fr 13-15 (Vb 10.4.) (6. Sem.) (E)	Güting
121183/12072 S	Hauptseminar, Mo 15-17 (Vb 6.4.) (ab 5. Sem.) (H) (offen f. Lehrer mit dem Ziel einer Erweiterungsprüfung)	Homagk
121196/12072 Ü	z. Hauptseminar, Mo 17-18 (Vb 13.4.)	Homagk
121206/12072 S	Hauptseminar, Mo 10-12 (Vb 6.4.) (6. Sem.) (H)	Homagk
Praktikumsnachbereitungen:		
121219/12119 PR	Praktikumsnachbereitung - Blockveranst., n. V. (H/E)	Dotzauer
Pflichtveranstaltung für alle Sonderpädagogikstud.:		
121222/12119 Ü	z. Mathematikunterricht an Sonderschulen, 14tgl. Fr Nachm. (L5)	Dotzauer

— In Naturwissenschaften sind wir fit —

15 000 Fachbücher - Semesterliteratur:

Mathematik - Informatik - Physik - Chemie - Biologie - Geowissenschaften - Astronomie in Deutsch und Englisch - **Alle lieferbaren Titel der DDR - Antiquariat**

Bei uns erhalten Sie, was Sie für Ihr Studium brauchen: Bücher - Zeitschriften - Taschenbücher - Spezialkataloge Ihres Fachgebietes und ständig Bücher zu Sonderpreisen

Harri Deutsch Fachbuchhandlung und Antiquariat
für Naturwissenschaften und Technik

Gräfstraße 47 - 6000 Frankfurt am Main 90 - Telefon: (0 69) 77 50 21

FACHBEREICH 13: PHYSIK

Stud.-Beratung: Stud.-Ziel Diplom u. Lehramt an Gymnasien: Dr. Abmus, F. Ritter, beide Physikal. Inst., Robert-Mayer-Str. 2-4, II. St., Osttreppe, Nst. 31 44, Mo 11-12 Uhr, Fr 15-16 u. n. V.;
Lehramt an Grund-, Haupt- u. Realschulen: K. Niermann, Dr. H. Wiesner, beide Inst. für Didaktik der Physik, Gräfstr. 39, part.; Nst. 34 15 u. 29 68, n. V.

Die Teilnehmerkreise f. die einzelnen Veransth. sind (unverbindlich) durch die folgenden Buchstaben gekennzeichnet: A Diplomphysiker, B Stud. d. Lehramtes an Gymnasien (L3), C Stud. d. Lehramtes an Grund-, Haupt- u. Realschulen (L1 und L2), D Diplom-Math., E Pharmazeuten, F andere naturwiss. Fächer.

Ein kommentiertes Vorl.-Verz. ist zu Semesterbeginn im Dekanat u. bei den Studienberatern erhältlich.
Physik f. Mediziner u. Zahnmediziner: s. d. entspr. Ankündigungen im FB 19, S. 134 u. 142

GRUNDSTUDIUM

Orientierungsveranstaltung und Brückenkurs:

- 130019/13102 V** Orientierungsveranst. für Studienanfänger in Physik, einmal ganztg. am 3.4., 9 Uhr ct im Lorenhörsaal des Physikal. Inst., Robert-Mayer-Str. 2-4, 2. St. Abmus
Lüthi
- 130022/13127 V** Brückenkurs f. Studienanfänger Physik, Mo Do 14-16 (Vb 6.4.)

Vorlesungen, Übungen und Seminare:

- 130035/13015 V** Einführung in die Physik, Teil II (Materie u. Strahlung), A, B, D, Mo Di Mi Do 10-11 (Vb 6.4.) (2. Sem.) Martienssen
- 130048/13015 Ü** z. Vorl. 130035, A, B, D, Fr 10-12 od 14-16 (Vb 10.4.) (2. Sem.) (12 Parallelkurse) Anmeld. s. Aush. Martienssen
Martienssen
- 130051/13015 Ü** Ferienübungen zur Vorl. 130035, A, B, D, Sa 9-12 (Vb s. Aush.)
- 130064/13151 V** Einführung in die Physik, Teil II f. Stud. d. Naturw. u. Pharmazie, B, C, E, F, Mo Di Do 11-12 (Vb 6.4.) (2. Sem.) Grill
Grill
- 130077/13151 Ü** z. Vorl. 130064, B, C, E, F (4 Parallelkurse) (n. V.)
- 130080/13070 V** Theoret. Physik II: Mechanik II, A, B, D, F, Mo Di Do Fr 12-13 (Vb 6.4.) Dreizler
Dreizler
- 130093/13070 Ü** Theoretikum z. Vorl., A, D, F
- 130103/13114 Ü** Theoretikum für Lehramtskand. z. Vorl., B, 3stdg. n. V. (Vb 7.4.) U.E. Schröder
- 130116/13090 V** Theoret. Physik IV: Quantenmechanik I, A, B, D, F, Mo Di Do Fr 12-13 (Vb 7.4.) Jelitto
Jelitto
- 130129/13090 Ü** Theoretikum z. Vorl., A, D, F, 3stdg. n. V.
- 130132/13114 Ü** Theoretikum für Lehramtskand. z. Vorl. B, 3stdg. n. V. (Vb 7.4.) U.E. Schröder
- 130145/13181 V** Spezielle Probleme der Elektrodynamik, 2stdg. n. V. (ab 4. Sem.) Ziegler
- 130158/13049 V+E** Einführung in die Struktur der Materie: Kernphysik (m. Exkurs.), Mi 8.30-10 (Vb 8.4.) (ab 4. Sem.) Groeneveld
Groeneveld
- 130161/13049 Ü** dazu Ergänzungen u. Übungen, Mo 11-12
- 130174/13056 V** Einführung in die Struktur der Materie: Festkörperphysik, A, B, D, F, Mi 10-12 (Vb 8.4.) (ab 4. Sem.) Mohler
- 130187/13045 V** Rechenmethoden d. Quantenmechanik I: Elementare Quantenmechanik, A, B, C, D, F, Fr 9-11 (ab 3. Sem.) (Vb 10.4.) Mauck
Mauck
- 130190/13045 Ü** Ergänzungen u. Übungen dazu, 2stdg. n. V.
- 130200/13161 V** Physikal. u. Elektrotechn. Grundlagen für Informatiker, I + II, Mo 16-18, Mi 15-16, Do 14-16 (Vb 13.4.) (2. Sem.) Lacroix
- 130213/13044 V** Elektron. Schaltungen, A, B, C, F, Di 15-16 o. n. V. (Vb 7.4.) (ab 4. Sem.) Kummer
- 130226/13069 V** Elektronik II: Digitale Impulstechnik, Di 13-15 (Vb 7.4.) (ab 4. Sem.) Elze
- S** zu Elektronik-Praktikum für Physiker, Fr 13-14:
- 130239/13044** Teil A: Analog-Elektronik Kummer
- 130242/13069** Teil B: Digital-Elektronik Elze

	S zum Elektronik-Praktikum für Informatiker, Do 13.30–14.30:	
130255/13044	Teil A	Kummer
132376/13174	Teil B	Stock
130268/13044	S zu den Parallelkursen: Teil A	Kummer
	Teil B	N.N.
130271/13046	V Ergänzungen zum 6stdg. Physik. Prakt., Teil II, Elektrizitätslehre, A, B, F, Do 13–14 (Vb n. V.) (2.–4. Sem.)	A. Schaarschmidt
130284/13046	V Atomphysik für Stud. des Lehramtes an Haupt- u. Realschulen (L2), C, Mo 14–16 (Vb 6.4.) (4. Sem.)	A. Schaarschmidt
130297/13046	Ü zur Atomphysik für Stud. des Lehramtes an Haupt- u. Realschulen (L2), C, 1stdg. n. V. (4. Sem.)	A. Schaarschmidt
130307/13045	V Theoret. Physik für Lehramtskand., B, C, F, 4stdg. n. V. (Vb 7.4.)	Mauck
130310/13045	Ü dazu, 1stdg. n. V.	Mauck
130323/13012	V Grundkurs Physik II, C, Di Do 12–14, Mi 12–13 (Vb 7.4.)	Jung
130336/13012	V Didaktik der Physik, C, Mi 13–14 (Vb 8.4.)	Jung
130349/13034	V Grundkurs Physik IV, C, Mo 12–14 (Vb 6.4.)	Barth
130352/13043	S Fachmethodik des Physikunterrichts II, C, Mi 10–12 oder n. V. (Vb 8.4.)	Brauner
130365/13043	S Nachbereitung zum Blockpraktikum, für Stud. L3, B, n. V. (unter Mitarb. v. Engelhardt)	Brauner
130378/13043	S Nachbereitung zum Blockpraktikum, für Stud. L2, C, n. V. (unter Mitarb. v. Engelhardt)	Brauner

Praktika:

Anmeldung zu allen Physikal. Praktika durch Listeneintragung in der Zeit vom 30.3. 8.00 Uhr, bis 7.4., 12.00 Uhr, in der Eingangshalle des Geb. Robert-Mayer-Str. 2–4; dort auch weitere Hinweise.

Teil I: Mechanik, Wärmelehre, Optik; Teil II: Elektrizitätslehre.

130381/	PR Physikal. Praktikum, 6stdg, Teil I, A, B, D, F; Mo Do 14–17 (ab 2. Sem.); Grill, Lüthi u. Wächter	Gem.-Veranst.
130394/	PR Physikal. Praktikum, 6stdg., Teil II, A, B, D, F, a) Mo Do 14–17, b) Di Fr 14–17 (ab 2. Sem.); R. Becker u. A. Schaarschmidt	Gem.-Veranst.
130404/	PR Physikal. Praktikum, 4stdg., Teil I, D, F, a) Di 8–12, b) Di 13–17, c) Mi 8–12, d) Mi 13–17, e) Fr 8–12, f) Fr 13–17 (ab 2. Sem.); Grill, Lüthi u. Wächter	Gem.-Veranst.
130417/	PR Physikal. Praktikum, 4stdg., Teil II, D, F, a) Mo 9–13, b) Di 9–13, c) Mi 8–12, d) Mi 13–17, e) Do 8–12 (ab 2. Sem.); A. Schaarschmidt u. Weis (unter Mitarb. v. Deitinghoff u. Kleinod)	Gem.-Veranst.
130420/	PR Physikal. Praktikum f. Pharmazeuten, E, Mo Do 17–19 (ab 2. Sem.); Grill, Junior u. Wächter	Gem.-Veranst.
130433/	PR Physikal. Praktikum f. Stud. d. LA an Haupt- u. Realschulen, C; Di 14–17 (ab 4. Sem.); Grill, A. Schaarschmidt u. Wächter	Gem.-Veranst.
130446/	PR Physikal. Kurzpraktikum, F; Di 17–19 (ab 2. Sem.); A. Schaarschmidt u. Wächter	Gem.-Veranst.
	PR Elektronik-Praktikum f. Physiker A, B, C, Fr 14–18 (Vorb. 7.4.) s. Aush.) (Vb 10.4.):	
130459/13044	Teil A: Analog-Elektronik	Kummer
130462/13069	Teil B: Digital-Elektronik	Elze
	PR zu den physikal. u. elektrotechn. Grundlagen für Informatiker (Elektronik-Praktikum für Informatik-Stud.), Do 14.30–18 (Vorb. 6.4., s. Aush.) (Vb 9.4.):	
130475/13044	Teil A: Grundlagen u. Analog-Elektronik	Kummer
130488/13174	Teil B: Grundlagen u. Digital-Elektronik	Stock
	Parallelkurse (Di 14.30–18) (Vorb. 6.4. s. Aush.):	
130491/13044	Teil A	Kummer
130501/	Teil B	N.N.
130514/13012	PR zum Grundkurs II, C, Mi 14–16.30 (Vb 8.4.)	Jung

HAUPTSTUDIUM

Gemeinsame Veranstaltungen:

130527/ 130530/	KO Physik. Koll., Mi 17–19; die Hochschullehrer des Fb Physik S Interuniversitäres Schwerionenseminar GSI Darmstadt, Di 15–18; Bethge, Dreizler, Elze, Greiner, Groeneveld, Lynen, B. Müller, Rauch, Schmidt-Böcking, Schopper, Stelzer, Stock u. Stöcker	Gem.-Veranst. Gem.-Veranst.
130543/	KO Astrophys.-Theoret. Koll., 2stdg. n. V.; die Hochschullehrer der Theoret. Physik	Gem.-Veranst.
130556/	KO Kernphys. Koll., Do 16.30–18; Dreizler, Elze, Greiner, Groene- veld, B. Müller, Rauch, Stelzer, Stock u. Stöcker	Gem.-Veranst.
130569/	KO SFB Koll.: Elektronisch hochkorrelierte metallische Materia- lien, n. bes. Ank.; Die Mitglieder des Sonderforschungsbereichs 1279 Darmstadt – Ffm. – Mainz	Gem.-Veranst.
130572/	KO SFB Koll.: Nichtlineare Dynamik, n. bes. Ank.; Die Mitglieder des Sonderforschungsbereichs 1316 Ffm. – Darmstadt – Marburg	Gem.-Veranst. Gem.-Veranst.
130585/ 130598/	S Magn. Ionen in Festkörpern, A, 2stdg. n. V.; Hirst, Jelitto u. Lüthi S Forschungsseminar des Sonderforschungsbereichs „Dynamik und Chemie der Hydrometeore“, 2stdg., n. V.; Comes, Groene- veld, Herbert, Georgii, Schönwiese u. van Eldik	Gem.-Veranst.
130608/13056	S Optisches Kabinett, A, Do 14–16, 14tgl.; Haug, Klingshirn, Mar- tienssen u. Mohler	Gem.-Veranst.
130611/	S Physik der hochangeregten Materie, 2stdg. n. V.; Haug u. Klingshirn	Gem.-Veranst.
130624/	S Wirkung energiereicher Strahlung auf Festkörper, 2stdg. n. V. (ab 5. Sem.); Bethge, Granzer, Groeneveld, Schopper u. Schüle	Gem.-Veranst.
130637/	S Hauptseminar: Hochgeladene langsame Ionen – Neue Aspekte in der Atomphysik, Mo 15–17 (Vb 6.4.); Becker, Bethge, Dreizler, H. Klein u. Schmidt-Böcking	Gem.-Veranst.
130640/	S Physikal. Eigenschaften u. Anwendungen dünner Schichten, Di 11–13 (Vorbespr. 7.4., 11 Uhr) (ab 5. Sem.); Granzer, Hesse u. Mohler	Gem.-Veranst.
130653/	V Aufbau u. Wirkungsweise eines Prozeßrechners, Mo 14–15 (Vb 6.4.) (ab 7. Sem.); Kreyling u. N.N.	Gem.-Veranst.
130666/	PR Prozeßrechner-Praktikum an Mikroprozessoren, Mo 15–17 (Vb 6.4.) (ab 7. Sem.); Kreyling u. N.N.	Gem.-Veranst.

Veranstaltungen der Institute:

INSTITUT FÜR THEORETISCHE PHYSIK

130679/13101	V Thermodynamik u. Statistik, Mo Di Do Fr 12–13 (Vb 7.4.)	Haug
130682/13101	Ü Theoretikum z. Vorl., 3stdg n. V.	Haug
130695/13132	V Theoret. Festkörperphysik I, Di 10–12	Schuster
130705/13132	Ü Theoretikum z. Vorl., 2stdg. n. V.	Schuster
130718/13123	V Elementarteilchenmodelle, 3stdg. n. V.	B. Müller
130721/13140	V Theorie der Vielteilchensysteme, Do 14–16	Stöcker
130734/13010	V Eichtheorie der schwachen Wechselwirkung, 4stdg. n. V.	Greiner
130747/13137	V Instellare Materie, Do 10–12, Fr 10–11 (Vb 9.4.)	Kegel
130750/13116	V Mathemat. Methoden der theoret. Physik I, 2stdg. n. V.	Hirst
130763/13116	Ü z. Vorl., 2stdg. n. V.	Hirst
130776/13088	V Anwendung von Greenschen Funktionen in der Physik, 2stdg. n. V.	B. Fink
130789/13114	V Elementarteilchenphysik u. Kosmologie, 2stdg. n. V.	U.E. Schröder
130792/13137	V Ergebnisse der modernen Astronomie (für Hörer aller Fb), Mo 17–18 (Vb 13.4.)	Kegel
130802/13176	V Nichtlineare Dynamik optischer Systeme II, 3stdg. n. V.	Banyai

130815/13122 V	Partielle Differentialgleichungen der mathem. Physik II, 2stdg. n.V.	Heise
130828/13141 V	Math. Behandlung chem. Reaktionen II, 2stdg. n.V.	Trottenier
130831/13028 V	Physikal. Experimente unter Schwerelosigkeit, 2stdg. n.V.	Langbein
130844/13157 V	Einführung in die Molekülphysik II, 2stdg. n.V.	Lüdde
130857/13186 V	Dichtematrix-Theorie von Quantensystemen, 2stdg. n.V.	Schöller
130860/13135 V	Supersymmetrien u. Super-Strings, 2stdg. n.V.	Soff
130873/13117 V	Mikroprozessoren I, 2stdg. n.V.	H.J. Fink
130886/13164 V	Einführung in die Theorie der Solitonen II, 2stdg. n.V.	J. Reinhardt
130899/13165 V	Einführung in die Vielteilchentheorie II, 2stdg. n.V.	Toepfer
130909/13045 V	Evolution der Physik IV: Entwicklungen der Elementarteilchenphysik, 2stdg. n.V.	Mauck
130912/13131 S	Spez. Fragen der Hydrodynamik u. Pellet-Theorie, 2stdg. n.V.	Stöcker
130925/13070 S	Spez. Fragen der theoret. Physik, Fr 14-17	Dreizler
130938/	S Spez. Fragen der Festkörperphysik, 2stdg. n.V.; Haug, Hirst, Jelitto u. Schuster	Gem.-Veranst.
130941/	S Spez. Fragen der Kernphysik, 6stdg. n.V.; Greiner, B. Müller u. Stöcker	Gem.-Veranst.
130954/	S Probleme der Physik starker Felder, 4stdg. n.V.; Greiner, B. Müller u. Soff	Gem.-Veranst.
130967/	S Spez. Fragen der starken Wechselwirkung (Quantenchromodynamik), 2stdg. n.V.; Greiner, B. Müller u. Stöcker	Gem.-Veranst.
130970/	S Probleme u. Methoden in der Theorie des Magnetismus, 2stdg. n.v.; Hirst u. Jelitto	Gem.-Veranst.
130983/13137 S	Astrophysikal. Seminar, Mi 14-16 (Vb 8.4.)	Kegel

Betreuung von Diplom. u. Doktorarbeiten:

130996/13070	Selbst. wiss. Arbeiten, ganztg., tgl.	Dreizler
131005/13010	" " " " "	Greiner
131018/13101	" " " " "	Haug
131021/13116	" " " " "	Hirst
131034/13090	" " " " "	Jelitto
131047/13137	" " " " "	Kegel
131050/13131	" " " " "	Maruhn
131063/13060	" " " " "	Mauck
131076/13123	" " " " "	B. Müller
131089/13114	" " " " "	U.E. Schröder
131092/13132	" " " " "	Schuster
131102/13140	" " " " "	Stöcker

PHYSIKALISCHES INSTITUT

131115/13127 V	Festkörperphysik II, Do 10-12 (Vb 10.4.)	Lüthi
131128/13168 V	Moderne Methoden der Festkörperspektroskopie I, Synchrotronstrahlung, (ab Vordipl.), Fr 13-14 od. n.V.	Dietz
131131/13036 V	Struktur von Kristalloberflächen u. Adsorbatschichte, A, Fr 9-10 (Vb 10.4.)	Gerhardt
131144/13037 V	Anisotrope u. nichtlineare Optik II, A, Fr 9-10 (Vb 10.4.)	Gürs
131157/13071 V	Meßtechnik im Umweltschutz, A, Di 10-11 (Vb 7.4.)	Hesse
131160/13148 V	Halbleiterphysik, A, B, (ab Vordipl.), Fr 8-9 (s. Aush.) (Vb 10.4.)	Klingshirn
131173/13093 V	Fourier-Optik u. optische Informationsverarbeitung, A, B, Do 8-9 (Vb 9.4.)	Wächter
131186/13102 S	Probleme u. Methoden der Materialentwicklung, A, Fr 15-17 (Vb 10.4.)	Aßmus
131199/13127 S	Physik instabiler magnetischer Ionen, A, Di 11-13, (Vb 7.4.); Lüthi u. Aßmus	Gem.-Veranst.

131209/13127	S	Akustooptische Effekte, A, Mo 13-15 (Vb 6.4.); Lüthi u. Grill	Gem.-Veranst.
131212/13168	S	Photoelektronenspektroskopie, A, 2stdg. n. V.; Dietz u. Gerhardt	Gem.-Veranst. Klingshirn Mohler
131225/13148	S	Nichtlineare Probleme der Halbleiterphysik, A, 2stdg. n. V.	
131238/13056	S	Festkörperspektroskopie, Di 9-11 (Vb 7.4.)	
131241/	PR	Phys. Prakt. f. Fortgeschr. (Kurs f. Diplomkand.), A, Mo 9-17 (Vb 6.4.), bei Bedarf Parallelkurs Fr 9-17 (ab 5. Sem.); Martiensen u. Mohler, Anmelde- liste bis 3.4. im Sekret. des Physikal. Inst., Robert-Mayer-Str. 2-4, 1. St.	Gem.-Veranst.
131254/13056	S	z. Fortgeschr.-Praktikum (Kurs f. Diplomkand.), A, 2stdg. n. V. (ab 5. Sem.)	Mohler
131267/	PR	Phys. Prakt. f. Fortgeschr. (Kurs f. Lehramtskand. u. Nebenfächer mit Wahlfach Physik im Diplom), B, E, F, Di 12-18 (Vb 7.4.) (ab 6. Sem.); Martiensen u. Klingshirn Anmelde- liste bis 6.4. im Sekret. des Phys. Inst., Robert-Mayer-Str. 2-4, 1. St.	Gem.-Veranst.
131270/13148	S	z. Fortgeschr.-Praktikum (Kurs f. Lehramtskand. u. Nebenfächer mit Wahlfach Physik im Diplom), B, E, F, 1stdg. Di während des Praktikums (ab 6. Sem.)	Klingshirn
131283/13034	PR	Experimentelle Demonstrationen (spez. f. Lehramtskand.), B, Di 12-18 (Vb 7.4.) (5.-6. Sem.)	Barth
Betreuung von Diplom- u. Promotionsarbeiten:			
131296/13036		Diplompraktikum u. Arbeiten im Laboratorium	Gerhardt
131306/13151		" " "	Grill
131319/13148		" " "	Klingshirn
131322/13127		" " "	Lüthi
131335/13015		" " "	Martiensen
131348/13056		" " "	Mohler
131351/13093		" " "	Wächter
Betreuung von Staatsexamenskandidaten:			
131364/13015		Arbeiten im Laboratorium	Martiensen
131377/13034		" " "	Barth

INSTITUT FÜR ANGEWANDTE PHYSIK

131380/	V	Höhere Experimentalphysik II, A, B, D, F, Di Mi Do 9 s.t.-10 (Vb 8.4., 9.15 Uhr) (ab 5. Sem.); H. Klein u. D. Wolf	Gem.-Veranst.
131393/	V+E	Angewandte Physik II, (m. Exk.), A, B, D, F, Mi 10-12 (Vb 15.4.) (ab 5. Sem.); D. Wolf u. H. Klein	Gem.-Veranst.
131403/	Ü	z. Angew. Physik II, A, B, D, F, Di 13-14 o. n. V. (Vorbespr. in d. Vorl. am 15.4.) (ab 5. Sem.); D. Wolf u. H. Klein	Gem.-Veranst.
131416/13027	V	Einführung in die statistische Signaltheorie, A, B, D, F, Di 10-12 (Vb 14.4.) (ab 5. Sem.)	D. Wolf Lacroix Bohdansky
131429/13161	V	Digitale Signalverarbeitung I, Mi 12-14 (Vb 15.4.) (ab 5. Sem.)	
131432/13047	V	Zur Physik der Plasmarandschicht, A, B, n. V. (ab 5. Sem.)	
131445/13149	V	Einführung in die Plasmaphysik (Vorbespr. zus. mit Vorbespr. Höhere Experimentalphysik, 8.4., 9.15 Uhr)	I. Hofmann Kummer
131458/13044	V	Magnetische Kernresonanz, A, B, F, Mo 16-17 o. n. V. (Vb 13.4.)	
131461/13013	V	Ergänzungen zum Phys. Prakt. f. Fortgeschr., A, B, C, D, F, Mo 9-10, (Vb n. V.) (ab 5. Sem.)	Junior Schempp R. Becker
131474/13073	V	Beschleunigerphysik, A, B, D, F, Do 10-12 (Vb 9.4.) (6.-8. Sem.)	
131487/13083	V	Optik geladener Teilchen, A, B, F, Mo 10-12 (Vb 13.4.)	
131490/13097	V	Einführung in die Grundlagen der Farbphotographie, A, B, D, Do 14-15 (Vorbespr. 7.4., 11.00 Uhr) (ab 5. Sem.)	E. Palm
131500/13182	V	Theorie der Hochfrequenzbeschleuniger, A (Vb s. Aush.) (ab 6. Sem.)	Weis

131513/13155	V Physikal. Meßtechnik in der Automobilindustrie, A, B, D, F, Do 14-16, 14tgl. (Vb 16.4.) (ab 5. Sem.)	Klingenberg
131526/13152	V Einführung in die Physik u. Technologie dünner Schichten n. V. (Vorb. 7.4., 11 Uhr)	Bogensberger
131539/13078	V Entstehung des latenten Bildes u. seine Entwicklung Mi 14-16 (Vorb. 7.4., 11.00 Uhr, 14tgl.)	Moisar
131542/13185	V Mechanismen u. Anwendungen der Kernspurtechnik II, Do 11-12 (Vb 9.4.)	Spohr
131555/	PR Phys. Prakt. für Fortgeschr., nur A, Mo 10-17 (Vb 6.4.) (ab 5. Sem.); Junior u. H. Klein	Gem.-Veranst.
131568/	PR Phys. Prakt. für Fortgeschr. B, C, D, F, ganztg. n. V. (ab 5. Sem.); Junior u. N.N.	Gem.-Veranst.
131571/13009	PR der Farbphotographie, A, B, C, F, 4stdg. n. V. (Di 14-20, 14tgl. (Vorb. 7.4., 11.00))	Granzer
131584/	S Aktuelle Probleme der Beschleunigerphysik, A, B, F, Fr 10-12 (Vb 10.4.) (ab 7. Sem.); H. Klein, u. Junior gemeins. m. Ges. f. Schwerionen-Forschung mbH, (GSI), Darmstadt	Gem.-Veranst.
131597/	S Zur Physik von Elektronenstrahlquellen u. Atomphysik mit schweren Ionen, A, B, F, Do 16-18 (Vb 16.4.) (ab 7. Sem.); R. Becker u. H. Klein	Gem.-Veranst. R. Becker
131607/13083	S Mitarbeiterseminar, 2stdg. n. V.	
131610/	S Mitarbeiterseminar, A, B, 2stdg. n. V.; Junior, Klein u. A. Schaarschmidt	Gem.-Veranst.
131623/13027	S Ausgew. Fragen der Signal-System- u. Informationstheorie, A, B, D, F, Fr 10-12 (Vb 24.4.) (ab 6. Sem.)	D. Wolf
131636/	S Mitarbeiterseminar, Di 15.30-17 (Vb 21.4.); D. Wolf u. Lacroix	Gem.-Veranst. Kummer
131649/13044	S Mitarbeiterseminar, A, B, 2stdg. n. V.	
131652/	S Modellvorstellungen z. fotogr. Elementarprozeß, A, B, C, Fr 10-12 (Vorb. 7.4., 11.00 Uhr) (ab 5. Sem.); Granzer u. Moisar	Gem.-Veranst.
131665/13009	S Atomistische Berechnung von Gitterdefekten in Kristallen, A, B, C, Do 10-12 (Vorb. 7.4., 11.00 Uhr) (ab 5. Sem.)	Granzer Granzer
131678/13009	S Mitarbeiterseminar, A, B, D, Mi 11-13 (ab 5. Sem.)	Gem.-Veranst.
131681/	KO Photograph. Koll., A, B, D, F, Do 18-20 (n. bes. Einl.); Granzer u. Moisar)	
131694/13083	Anleitung zu wiss. Arbeiten, ganztg. tgl.	R. Becker
131704/13009	" " " " "	Granzer
131717/13013	" " " " "	Junior
131720/13014	" " " " "	H. Klein
131733/13014	Anl. zu wiss. Arbeiten (f. Kand. d. Lehramts), halbtg. tgl.	H. Klein
131746/13044	Anleitung zu wiss. Arbeiten ganztg. tgl.	Kummer
131759/13161	" " " " "	Lacroix
131762/13046	" " " " "	A. Schaarschmidt
131775/13027	" " " " "	D. Wolf
131788/13027	Anleitung zu wiss. Arbeiten (f. Kand. d. Lehramts), halbtg. tgl.	D. Wolf
131791/13078	Anleitung zu wiss. Arbeiten, n. V.	Moisar
131801/13040	" " " " "	Schüle

INSTITUT FÜR KERNPHYSIK

131814/13110	V Atomphysik II, Fr 8.30-10 (Vb 10.4.) (ab 6. Sem.)	Schmidt-Böcking
131827/13110	Ü dazu Übungen, n. V.	Schmidt-Böcking
131830/13024	V Kernphysik II, Di 10-12 (Vb 7.4.) (ab 6. Sem.)	Bethge
131843/13024	Ü dazu Ergänzungen u. Übungen, Mi 12.30-14 (Vb 8.4.) (ab 6. Sem.)	Bethge
131856/13060	V Atomphysik IV, 2stdg. n. V. (ab 5. Sem.)	Rauch
131869/13160	V Kernphysik IV: Hochenergiephysik, Di 8.30-10 (Vb 7.4.)	Lynen
131872/13146	V Aspekte der Schwerionenforschung IV: Positronenspektroskopie, Fr 10-12 (Vb 10.4.) (ab 5. Sem.)	Bokemeyer

131885/	PR f. Fortgeschr., Mo 9–17 (Vb 6.4.) (5./6. Sem.); a) Meßmethoden d. Kernphysik, b) Praktikum an Forschungsgeräten; Stelzer, Groeneveld u. Lynen	Gem.-Veranst. N.N.
131898/	PR dazu Parallelkurs bei Bedarf, Mi 9–17 (Vb 8.4.)	
131908/13024	V Ergänzungsvorl. zum Fortgeschr.-Praktikum, Mo 13–14 (Vb 6.4.)	Stelzer N.N.
131911/	V Ergänzungsvorl., bei Bedarf zum Parallelkurs, Mi 13–14 (Vb 8.4.)	
131924/	S Institutssseminar: Neuere Fragen der Physik f. Dipl. u. Doktoranden etc., Do 14.30–16 (Vb 9.4.); HL des Instituts für Kernphysik	Gem.-Veranst. Müllner Müllner Groeneveld Rauch Stelzer
131937/13057	S Nukleare Festkörperphysik, Di 16.00 (Vb 7.4.) (ab 5. Sem.)	
131940/13057	Sommerschule: Nukleare Festkörperphysik, Sept. 87, 1 Woche	
131953/13049	S Schwerionenatomphysik, Fr 15–17 (Vb 10.4.) (ab 5. Sem.)	
131966/13060	S Nukleare Analysemethoden, 2stdg. n. V.	
131979/13024	S Kernspektroskopie, Do 10.30–12 (Vb 9.4.)	
131982/13154	V Physikal. Grundlagen der Halbleiterbauelementeherstellung II (Plasmaprozesse, Laserchemie), 2stdg. n. V. (ab 5. Sem.)	Krimmel
131995/13069	S Aktuelle Probleme der Gamma- u. Teilchen-Spektroskopie, 2stdg. n. V.	Elze
132004/	S Reaktionsmechanismen u. Innerschalenanregung im Si-Stoß, Fr 14–16 (Vb 11.4.); Bethge u. Schmidt-Böcking	Gem.-Veranst.
Betreuung von Diplom- u. Promotionsarbeiten:		
132017/13111	Anleitung zu wiss. Arbeiten im Laboratorium ganztg. tgl.	Bethge
132020/13069	" " " " " " "	Elze
132033/13049	" " " " " " "	Groeneveld
132046/13160	" " " " " " "	Lynen
132059/13060	" " " " " " "	Rauch
132062/13110	" " " " " " "	Schmidt-Böcking
132075/13024	" " " " " " "	Stelzer
132088/13174	" " " " " " "	Stock

INSTITUT FÜR BIOPHYSIK

Eine gemeinsame Besprechung für den Vorlesungsring Biophysik II, das Biophysikal. Praktikum u. die Seminare des Inst. findet am 7.4. um 14 Uhr c. t. im Hörsaal des MPI für Biophysik, Kennedyallee 70, statt.

132091/13019	V+E Biophysik II: Ionisierende Strahlen (m. Exk.), Di 14–16 (Vb 7.4.) (6. Sem.)	Pohlit
132101/13115	V Biophysik II: Stofftransport durch Membrane, Fr 14–16 (Vb 10.4.) (6. Sem.)	Sauer
132114/	S Aktuelle Probleme der Evolutionsforschung, 2stdg. n. V.; Frankenberg u. Bereiter-Hahn	Gem.-Veranst.
132127/13103	S Physikal. u. chem. Eigenschaften von Aerosolen, Mo 11–13 (Vb 6.4.) (6. Sem.)	Heyder Bücker
132130/13035	S Weltraumbiophysik, 2stdg. n. V., 14tgl.	
132143/	PR Biophysikal. Praktikum, ganztg. (Blockpraktikum 6.–17.7.) (ab 6. Sem.); Pohlit u. Sauer	Gem.-Veranst.

Betreuung von Diplom- und Doktorarbeiten:

132156/13035	Anleitung zu wiss. Arbeiten, ganztg. tgl.	Bücker
132169/13019	" " " " " "	Pohlit
132172/13115	" " " " " "	Sauer

INSTITUT FÜR DIDAKTIK DER PHYSIK

132185/13012	S AG-Seminar: Querschnittuntersuchung über Schülervorstellungen in Optik, B, C, n. V., 2stdg	Jung
132198/13026	S Spez. fachmeth. Probleme: Behandlung ausgew. Kapitel der Technik im Physikunterricht, B, C, Di 14–16 (Vb 7.4.)	Weltner

132208/13026 S	Computer im Physikunterricht (einschl. Einführung in BASIC), B, C, Vorbespr.: 7.4., 16.00 Uhr	Weltner
132211/13026 S	Informationstheorie u. Unterricht, Vorbespr.: 7.4. 16.00 Uhr (für Hörer aller Fb)	Weltner
132224/13124 S	Curriculare Ansätze im naturw.-tech. Sachunterricht der Primarstufe, 2stdg. n. V.	Wiesner
132237/90224 AG	Arbeitsgruppen-Seminar für Fotografie u. Film in der Schule, B, C, 3stg. n. V.	Engelhardt
Kontaktstudium:		
132240/13043 S	Basiswissen Optik, Fr 14.30–16.30 (Vb 10.4.) (unter Mitarb. v. Engelhardt)	Brauner
132253/13043 PR	zum Seminar, Fr 16–18 (Vb 10.4.) (unter Mitarb. v. Engelhardt)	Brauner
Betreuung von Staatsexamensarbeiten:		
132266/13012	Anleitung z. wiss: Arbeiten, ganztg. tgl.	Jung
132279/13026	" " " " "	Weltner
132282/13034	" " " " "	Barth
132295/13043	" " " " "	Brauner

INSTITUT FÜR GESCHICHTE DER NATURWISSENSCHAFTEN

132305/13183 S	Probleme in der Geschichte der isl. Astronomie, Di 10–12 (Vb 14.4.) (alle Sem.)	King
132318/13183 S	Lesungen in arab. wiss. Texten, n. V.	King
132321/13183 S	Anleitung zur wiss. Arbeit, für Doktor., n. V.	King
132334/13138 V	Einführung in die Astronomiegeschichte, Mi 14.15–15.45 (Vb 8.4.) (alle Sem.)	Maeyama
132347/13072 V	Reprise u. Abschluß: Newton u. Leibniz, Di 13–14 (Vb 7.4.) (alle Sem.)	Saltzer
132350/13072 S	z. Vorl., Di 16–19 (Vb 14.4.) (ab 5. Sem.)	Saltzer
132363/13072 S	Evolutionäres- u./oder hist. Apriori? Do 17–19 (Vb 21.4.) (ab 5. Sem.)	Saltzer

FACHBEREICH 14: CHEMIE

Studiengänge: Chemie (Dipl.), Lehramt an Gymnasien (L3): Lehramt an Haupt- u. Realschulen (L2). Studienberatung: Vor dem Vordipl.: Prof. Dr. Hensen, Prof. Dr. Trömel. Nach dem Vordipl.: Prof. Dr. H. Bock, Prof. Dr. H.D. Brauer, Prof. Dr. Hensen, Prof. Dr. Quinkert. Lehramtskand., Prof. Dr. Schleip, Prof. Dr. Trömel. Ort der Veranstaltungen: In der Regel in den Chem. Inst. in Niederursel: Hörsaalgebäude: H1, H2, H3; Seminarräume: N 140–107, N 140–207, N 140–514, N 160–107, N 160–312; Außerdem: NR = Klinikum Haus 75, Sandhofstr., RM = Robert-Mayer-Str. 7–9 (Großer Hörsaal), KG = Kerngebiet.

Für Diplom-Studiengänge der Fachbereiche Physik (13), Biochemie, Pharmazie u. Lebensmittelchemie (15), Biologie (16) und Geowissenschaften (17):

Hinweis: Stud. der Lebensmittelchemie nehmen an allen Veranstd. des Grundstudiums im Studiengang Dipl.-Chemie teil. Stud. der Mineralogie nehmen am Anorganisch-chem. Grundpraktikum für Chemiker teil.

140012/	PR Allgemeine u. Anorgan. Chemie für Naturwissenschaftler (RM), Mo od. Fr 14–18 (Vorbespr. 7.4., 13.30 Uhr (ab 2. Sem.); Grabner, van Eldik u. Sterzel	Gem.-Veranst.
---------	--	---------------

140025/	S Allgemeine u. Anorgan. Chemie für Naturwissenschaftler (RM), Di 14–16 (ab 2. Sem.); Grabner, van Eldik u. Sterzel	Gem.-Veranst.
140038/14090	V Organ. Chemie für Biologen (Dipl.) (RM), Mo 8–10, Do 8–9 (Vb 9.4.) (2. u. 3. Sem.)	Engels
140041/14090	Ü Organ. Chemie für Biologen (Dipl.) (RM), Do 9–10 (Vb 9.4.) (2. u. 3. Sem.)	Engels
140054/14090	PR Organ. Chem. Praktikum für Biologen (Dipl.) (NU) Kurspraktikum im SS 87 (beschränkte Teilnehmerzahl, 14.9.–9.10.), Vorbespr. in der Vorl. SS 87	Engels
140067/14009	V Einführung in die Physikal. Chemie f. Stud. m. Nebenfach Chemie, 2stdg. n. V. (Vb n. V.) (nach dem Vorexamen)	Chun
140070/14009	PR Physikal. Chemie für Stud. m. Nebenfach Physikal. Chemie, 2tg. gantztg. n. V. (Vb n. V.) (nach dem Vorexamen)	Chun
140083/14009	S z. PR 140070, 1stdg. n. V. (Vb n. V.) (nach dem Vorexamen)	Chun

Für Studierende der Medizin und Zahnmedizin:

Alle Veranstaltungen finden im Klinikum statt. S. die entspr. Ankündigungen in Fb 19, S. 134 u. 142

140096/14022	KO Autodidakt. Erarbeiten chem. Grundlagen, 1stdg. (Vb n. Ank.) (2. Sem.)	W. Ried
--------------	---	---------

Für Studierende der Chemie:

140106/14027	V Orientierungsveranst. für Stud. der Chemie (Dipl.), nur am 6.4., 11–12 (H1)	Sterzel
140119/14049	V Orientierungsveranst. für Lehramtskand., nur am 6.4., 11–12 (H3)	Schleip

INSTITUT FÜR ANORGANISCHE CHEMIE

Für Studierende der Lehrämter:

140122/14029	PR Anorg. Chemie für Stud. des Lehramts an Haupt- u. Realschulen, Mo 10–18 (NU) (Vb 6.4.) (ab 2. Sem.)	Trömel
140135/14029	S Anorg. Chemie für Stud. des Lehramts an Haupt- u. Realschulen, Mo 9–10 (NU) (Vb 6.4.) (ab 2. Sem.)	Trömel
140148/14029	PR Anorg. Chemie I für Stud. des Lehramts an Gymnasien, Mo 9–18, Di Mi 13–18 (NU) (Vb 6.4.) (2./3. Sem.)	Trömel
140151/14029	S Anorg. Chemie I für Stud. des Lehramts an Gymnasien, Di 13–15 (NU), (Vb 6.4.) (2./3. Sem.)	Trömel

Für Studierende der Chemie:

a) Pflichtveranstaltungen im GS:

140164/14092	V Einführung in das Anorg. Praktikum I, nur am 6.4. (12–13) (NU) (Vb 6.4.) (1. u. 2. Sem.)	Fenske
140177/14029	V Grundlagen der Anorgan. Chemie, Di Fr 8–10 (RM) (Vb 7.4.) (1. Sem.)	Trömel
140180/14092	V Anorgan. Chemie II (Nebengruppenelemente), Mo 8–10, Mi 8–9 (NU) (H1) (Vb 8.4.) (4. Sem.)	Fenske
140193/14018	V Analyt. Chemie II (quantitativ), Fr 11.30–13 (NU) (H1) (Vb 10.4.) (2. Sem.)	König
140203/14092	PR Anorganisch-Chem. Praktikum I, gantztg. (NU) (ab 1. Sem.)	Fenske
140216/	S Anorganisch-Chem. Seminar I, Di 14–16 (NU) (H1); Fenske u. Kaim	Gem.-Veranst.

b) Pflichtveranstaltungen im HS:

140229/14004	V Anorgan. Chemie IV, Verbindungen der Hauptgruppen-Elemente – Darstellung u. Moleküleigenschaften, Mo 8–10 (NU) (H2) (Vb 13.4.) (8. Sem.)	Bock
140232/14004	PR Anorgan. Praktikum II, Teil A (präparativ), gantztg. (NU) (Vb 13.4.) (8. Sem.)	Bock

BERICHTIGUNG

**DIE VERFILMUNG DES VORHER -
GEHENDEN SCHRIFTSTÜCKES
WURDE WIEDERHOLT, UM VOLLE
LESBARKEIT ZU GEWÄHRLEISTEN.
DIE WIEDERHOLUNG ERSCHEINT
UNMITTELBAR NACH DIESEM
HINWEIS.**

132208/13026 S	Computer im Physikunterricht (einschl. Einführung in BASIC), B, C, Vorbespr.: 7.4., 16.00 Uhr	Weltner
132211/13026 S	Informationstheorie u. Unterricht, Vorbespr.: 7.4. 16.00 Uhr (für Hörer aller Fb)	Weltner
132224/13124 S	Curriculare Ansätze im naturw.-tech. Sachunterricht der Primarstufe, 2stdg. n. V.	Wiesner
132237/90224 AG	Arbeitsgruppen-Seminar für Fotografie u. Film in der Schule, B, C, 3stg. n. V.	Engelhardt
Kontaktstudium:		
132240/13043 S	Basiswissen Optik, Fr 14.30–16.30 (Vb 10.4.) (unter Mitarb. v. Engelhardt)	Brauner
132253/13043 PR	zum Seminar, Fr 16–18 (Vb 10.4.) (unter Mitarb. v. Engelhardt)	Brauner
Betreuung von Staatsexamensarbeiten:		
132266/13012	Anleitung z. wiss: Arbeiten, ganztg. tgl.	Jung
132279/13026	" " " " "	Weltner
132282/13034	" " " " "	Barth
132295/13043	" " " " "	Brauner

INSTITUT FÜR GESCHICHTE DER NATURWISSENSCHAFTEN

132305/13183 S	Probleme in der Geschichte der isl. Astronomie, Di 10–12 (Vb 14.4.) (alle Sem.)	King
132318/13183 S	Lesungen in arab. wiss. Texten, n. V.	King
132321/13183 S	Anleitung zur wiss. Arbeit, für Doktor., n. V.	King
132334/13138 V	Einführung in die Astronomiegeschichte, Mi 14.15–15.45 (Vb 8.4.) (alle Sem.)	Maeyama
132347/13072 V	Reprise u. Abschluß: Newton u. Leibniz, Di 13–14 (Vb 7.4.) (alle Sem.)	Saltzer
132350/13072 S	z. Vorl., Di 16–19 (Vb 14.4.) (ab 5. Sem.)	Saltzer
132363/13072 S	Evolutionäres- u./oder hist. Apriori? Do 17–19 (Vb 21.4.) (ab 5. Sem.)	Saltzer

FACHBEREICH 14: CHEMIE

Studiengänge: Chemie (Dipl.), Lehramt an Gymnasien (L3); Lehramt an Haupt- u. Realschulen (L2).
 Studienberatung: Vor dem Vordipl.: Prof. Dr. Hensen, Prof. Dr. Trömel. Nach dem Vordipl.: Prof. Dr. H. Bock, Prof. Dr. H.D. Brauer, Prof. Dr. Hensen, Prof. Dr. Quinkert. Lehramtskand., Prof. Dr. Schleip, Prof. Dr. Trömel. Ort der Veranstaltungen: In der Regel in den Chem. Inst. in Niederursel: Hörsaalgebäude: H1, H2, H3; Seminarräume: N 140–107, N 140–207, N 140–514, N 160–107, N 160–312; Außerdem: NR = Klinikum Haus 75, Sandhofstr., RM = Robert-Mayer-Str. 7–9 (Großer Hörsaal), KG = Kerngebiet.

Für Diplom-Studiengänge der Fachbereiche Physik (13), Biochemie, Pharmazie u. Lebensmittelchemie (15), Biologie (16) und Geowissenschaften (17):

Hinweis: Stud. der Lebensmittelchemie nehmen an allen Veransth. des Grundstudiums im Studiengang Dipl.-Chemie teil. Stud. der Mineralogie nehmen am Anorganisch-chem. Grundpraktikum für Chemiker teil.

140012/	PR Allgemeine u. Anorgan. Chemie für Naturwissenschaftler (RM), Mo od. Fr 14–18 (Vorbespr. 7.4., 13.30 Uhr (ab 2. Sem.); Grabner, van Eidik u. Sterzel	Gem.-Veranst.
---------	--	---------------

140025/	S Allgemeine u. Anorgan. Chemie für Naturwissenschaftler (RM), Di 14–16 (ab 2. Sem.); Grabner, van Eldik u. Sterzel	Gem.-Veranst.
140038/14090	V Organ. Chemie für Biologen (Dipl.) (RM), Mo 8–10, Do 8–9 (Vb 9.4.) (2. u. 3. Sem.)	Engels
140041/14090	Ü Organ. Chemie für Biologen (Dipl.) (RM), Do 9–10 (Vb 9.4.) (2. u. 3. Sem.)	Engels
140054/14090	PR Organ. Chem. Praktikum für Biologen (Dipl.) (NU) Kurspraktikum im SS 87 (beschränkte Teilnehmerzahl, 14.9.–9.10.), Vorbespr. in der Vorl. SS 87	Engels
140067/14009	V Einführung in die Physikal. Chemie f. Stud. m. Nebenfach Chemie, 2stdg. n. V. (Vb n. V.) (nach dem Vorexamen)	Chun
140070/14009	PR Physikal. Chemie für Stud. m. Nebenfach Physikal. Chemie, 2tg. gantztg. n. V. (Vb n. V.) (nach dem Vorexamen)	Chun
140083/14009	S z. PR 140070, 1stdg. n. V. (Vb n. V.) (nach dem Vorexamen)	Chun

Für Studierende der Medizin und Zahnmedizin:

Alle Veranstaltungen finden im Klinikum statt. S. die entspr. Ankündigungen in Fb 19, S. 134 u. 142

140096/14022	KO Autodidakt. Erarbeiten chem. Grundlagen, 1stdg. (Vb n. Ank.) (2. Sem.)	W. Ried
Für Studierende der Chemie:		
140106/14027	V Orientierungsveranst. für Stud. der Chemie (Dipl.), nur am 6.4., 11–12 (H1)	Sterzel
140119/14049	V Orientierungsveranst. für Lehramtskand., nur am 6.4., 11–12 (H3)	Schleip

INSTITUT FÜR ANORGANISCHE CHEMIE

Für Studierende der Lehrämter:

140122/14029	PR Anorg. Chemie für Stud. des Lehramts an Haupt- u. Realschulen, Mo 10–18 (NU) (Vb 6.4.) (ab 2. Sem.)	Trömel
140135/14029	S Anorg. Chemie für Stud. des Lehramts an Haupt- u. Realschulen, Mo 9–10 (NU) (Vb 6.4.) (ab 2. Sem.)	Trömel
140148/14029	PR Anorg. Chemie I für Stud. des Lehramts an Gymnasien, Mo 9–18, Di Mi 13–18 (NU) (Vb 6.4.) (2./3. Sem.)	Trömel
140151/14029	S Anorg. Chemie I für Stud. des Lehramts an Gymnasien, Di 13–15 (NU), (Vb 6.4.) (2./3. Sem.)	Trömel

Für Studierende der Chemie:

a) Pflichtveranstaltungen im GS:

140164/14092	V Einführung in das Anorg. Praktikum I, nur am 6.4. (12–13) (NU) (Vb 6.4.) (1. u. 2. Sem.)	Fenske
140177/14029	V Grundlagen der Anorgan. Chemie, Di Fr 8–10 (RM) (Vb 7.4.) (1. Sem.)	Trömel
140180/14092	V Anorgan. Chemie II (Nebengruppenelemente), Mo 8–10, Mi 8–9 (NU) (H1) (Vb 8.4.) (4. Sem.)	Fenske
140193/14018	V Analyt. Chemie II (quantitativ), Fr 11.30–13 (NU) (H1) (Vb 10.4.) (2. Sem.)	König
140203/14092	PR Anorganisch-Chem. Praktikum I, gantztg. (NU) (ab 1. Sem.)	Fenske
140216/	S Anorganisch-Chem. Seminar I, Di 14–16 (NU) (H1); Fenske u. Kaim	Gem.-Veranst.

b) Pflichtveranstaltungen im HS:

140229/14004	V Anorgan. Chemie IV, Verbindungen der Hauptgruppen-Elemente – Darstellung u. Moleküleigenschaften, Mo 8–10 (NU) (H2) (Vb 13.4.) (8. Sem.)	Bock
140232/14004	PR Anorgan. Praktikum II, Teil A (präparativ), gantztg. (NU) (Vb 13.4.) (8. Sem.)	Bock

140245/14085	Ü	Prakt. Anorg. Chemie II, Teil A, (NU) (Vb n. Ank.) (8. Sem.)	Rosmus
140258/	S	Anorgan.-chem. Seminar II, Gruppe I Mo 16-17, Gruppe II Mo 17-18 (NU) (Vb 20.4.) (8. Sem.)	Gem.-Veranst.
140261/	PR	Anorgan. Praktikum II, Teil B (präparativ), gantztg. (NU) (Vb 13.4.) (8. Sem.); Bock, Fenske, Kaim, König, Sterzel u. Trömel	Gem.-Veranst.
c) Wahlpflichtveranstaltungen im HS:			
140274/14018	V	Radiochemie, 2stdg. (NU) (Vb n. V.)	König
140287/14018	PR	Radiochemie, 14tg. gantztg. (NU) (Vb n. V.)	König
140290/	V	Chem. Analytik, 2stdg. (NU) (Vb n. V.); Grabner, Kelker u. König	Gem.-Veranst.
140300/	PR	Prakt. Übungen zur chem. Analytik, 14tg. gantztg. (NU) (Vb n. V.); Grabner, Kelker u. König	Gem.-Veranst.
d) Weitere Veranstaltungen:			
140313/14086	V	Bioanorgan. Chemie, n. Ank. (NU) (H2) (Vb n. Ank.)	Kaim
140326/14080	V	Ausgew. Kapitel der anorganisch-techn. Chemie (n. V.) (NU)	Offermanns
140339/14085	V	Berechnung elektron. Strukturen (mit Übungen), Fr 10-12 (NU) (Vb n. Ank.)	Rosmus
140342/	S	Anorg. Chem. Seminar für Mitarbeiter u. Stud. nach dem Vor-examen, Do 16-18 (NU) (H2) (Vb 16.4.); Doz. der Anorg. Chemie	Gem.-Veranst.
140355/14086	S	für wiss. Mitarbeiter, Do 9-11 (NU) (Vb n. A.)	Kaim
140368/14085	S	für wiss. Mitarbeiter, (NU) (Vb n. A.)	Rosmus
140371/14027	S	Schwingungsspektren von Festkörpern, (NU) (Vb n. V.)	Sterzel
140384/14029	S	Festkörperchemie, Fr 13-15 (NU) (Vb 10.4.)	Trömel
e) Kolloquium:			
140397/	KO	Anorganisch-chem. Koll. Di, n. Ank. (NU) (H1); gemeinsam mit den Doz. der Anorg. Chemie	Gem.-Veranst.
f) Wiss. Arbeiten:			
140407/14004		Anleitung zu selbst. wiss. Arbeiten, gantztg. tgl. (NU)	Bock
140410/14092		" " " " " "	Fenske
140423/14086		" " " " " "	Kaim
140436/14018		" " " " " "	König
140449/14085		" " " " " "	Rosmus
140452/14027		" " " " " "	Sterzel
140465/14029		" " " " " "	Trömel

INSTITUT FÜR ORGANISCHE CHEMIE

Für Studierende der Lehrämter:

140478/14024	V	Org. Chemie f. Stud. der Lehrämter (NU), Mo 8-10, Do 8-9 (Vb 9.4.) (2. u. 3. Sem.)	Rosenmund
140481/14024	Ü	Org. Chemie f. Stud. der Lehrämter (NU), Do 9-10 (Vb 9.4.) (2. u. 3. Sem.)	Rosenmund
140494/14024	S	Org. Chemie f. Stud. des Lehramtes an Haupt- u. Realschulen (NU), 1stdg. n. Ank.	Rosenmund
140504/	PR	Org.-chem. Praktikum I für Stud. des Lehramtes an Gymnasien, Mo-Fr 9-18 (Vb 6.4.) (4. Sem.), Einführung in das Org.-chem. Praktikum I nur am 6.4., 9-11 (H1); Rosenmund, Rehm u. H. Kessler	Gem.-Veranst.
140517/14017	S	Org. Chemie I für Stud. des Lehramtes an Gymnasien, Do 8-10 (H1) (Vb 9.4.) (4. Sem.)	H. Kessler
140520/	PR	Org.-chem. Praktikum II für Stud. des Lehramtes an Gymnasien, 2 Wochen, gantztg. (auch NR) (Vb 1.4.) (7. Sem.); Quinkert u. a. HL der Org.-Chemie	Gem.-Veranst.

140533/14020	S	Organ. Chemie II für Stud. des Lehramtes an Gymnasien, Fr 16–18 (H1) (Vb 10.4.) (7. Sem.)	Quinkert
Für Studierende der Chemie (Dipl.):			
a) Pflichtveranstaltungen im GS:			
140546/14020	V	Organ. Chemie II: Reaktionen org. Verbindungen, Di Fr 8–10 (H1) (Vb 10.4.) (3./4. Sem.)	Quinkert
140559/14020	Ü	Organ. Chemie I, Di 10–11 (Gruppe 1, H1), Fr 10–11 (Gruppe 2, H1) (Vb 10.4.) (3./4. Sem.)	Quinkert
140562/	PR	Org.-chem. Praktikum I, Mo–Fr 9–18 (Vb 6.4.) (4. Sem.), Einführung in das Org.-chem. Praktikum I, nur am 6.4., 9–11 (H1); H. Kessler, Quinkert u. Rehm	Gem.-Veranst. H. Kessler
140575/14017	S	Organ. Chemie I, Do 8–10 (H1) (Vb 9.4.) (4. Sem.)	
b) Pflichtveranstaltungen im HS:			
140588/14017	V	Organ. Chemie IV: Strukturbestimmung organ. Verbindungen, Di Fr 8–10 (H2) (Vb 7.4.) (6. Sem.)	H. Kessler
140591/14017	Ü	Organ. Chemie IV, Di 10–11 (Gruppe 1, H2) (Vb 4.5.) Fr 10–11 (Gruppe 2, H3) (Vb 10.4.)	H. Kessler
140601/	PR	Org.-chem. Praktikum II/A (4 Wo, ganztg.), n. bes. Ank. (ab 5. Sem.); Engels, H. Kessler, Rehm u. N.N.	Gem.-Veranst.
140614/	PR	Org.-chem. Praktikum II/B (Präp. Teil, 10 Wo ganztg.), Mo–Fr 9–18 (auch NR) (Vb 6.4.) (ab 5. Sem.); Quinkert u. a. HL der Org. Chem.	Gem.-Veranst.
140627/14020	S	Organische Chemie II/B, Fr 16–18 (H1) (Vb 10.4.) (7. Sem.)	Quinkert
c) Wahlpflichtveranstaltungen im HS:			
140630/14063	V	Ausgew. Computeranwendungen in der Chemie, (Vb 22.4.) (ab 5. Sem.)	Rehm
140643/17102	V	Anwendungen der Kristallstrukturbestimmung, Mi 8–10 (H3) (Vb 22.4.)	Bats
140656/17102	Ü	zur Anwendung der Kristallstrukturbestimmung, 1stdg. n. V. (ab 5. Sem.)	Bats
d) Weitere Veranstaltungen:			
140669/14081	V	Chem. Aspekte der Arzneimittelsynthese, Blockveranst., Mo–Fr 8.30–10 (1.–5.6.) (ab 5. Sem.)	Bartmann
140672/14082	V	Chemie, Technologie u. Toxikologie organ. Wirkstoffe, Blockveranst., 1 Wo. (H3) (ab 5. Sem.)	Kleemann
140685/	S	Gemeinsames Seminar, Mo 9–11 (n. Ank.) (N160–312); Quinkert u. Rehm	Gem.-Veranst.
140698/14017	S	f. Mitarbeiter, Fr 12.30–14 (N160–312) (Vb 10.4.)	H. Kessler
140708/14022	S	f. Dipl. u. Doktoranden, 2stdg. (n. V.) (NR)	W. Ried
140711/14022	KO	über laufende Arbeiten, 1stdg. n. V. (NR)	W. Ried
140724/14024	S	für Mitarbeiter, 2stdg. n. V.	Rosenmund
140737/14090	S	für Mitarbeiter, 2stdg. n. V.	Engels
e) Kolloquium:			
140740/	KO	Chem. Koll. des Inst. für Organ. Chemie, Di 17.30 (H1) (n. bes. Ank.); HL des Inst. f. Org. Chemie	Gem.-Veranst.
f) Wiss. Arbeiten			
140753/14090		Anleitung zu selbst. wiss. Arbeiten, ganztg. tgl.	Engels
140766/14017		" " " " " "	H. Kessler
140779/14020		" " " " " "	Quinkert
140782/14063		" " " " " "	Rehm
140795/14022		" " " " " " (NR)	Ried
140805/14024		" " " " " "	Rosenmund
140818/14030		" " " " " " (NR)	Wilk

ARBEITSGRUPPE INFORMATIONSWISSENSCHAFTEN IN DER CHEMIE

140821/14075	Einführung in die Informationswissenschaften: Systemanalysen chem. Informationsprozesse u. Verfahren zum Aufbau von Informationssystemen, (Vb n. V.) (nach dem Vorexamen)	Kunz
140834/14075	Anleitung zum selbst. wiss. Arbeiten, gantztg. tgl.	Kunz

INSTITUT FÜR PHYSIKALISCHE UND THEORETISCHE CHEMIE

Für Studierende der Lehramter

140847/14008 V	Einführung in die Physik. Chemie f. Stud. des Lehramts, Di 10–12 u. 13–14 (N 140–207) (Vb 7.4.) (ab 2. Sem.)	H.-D. Brauer
140850/	PR Physikal.-chem. Praktikum I für Stud. d. Lehramts an Gymnasien, Do 9–18, Fr 10–18 (Vorb. 9.4., 14 Uhr) (ab 3. Sem.); Heydtmann u. H.-D. Brauer	Gem.-Veranst.
140863/14015 S	Physikal. Chemie I f. Stud. d. Lehramts an Gymnasien, Fr 8–10 (N 140–207) (Vb 10.4.) (3. Sem.)	Heydtmann
140876/	PR Physikal.-chem. Praktikum II für Stud. d. Lehramts an Gymnasien, Do 10–18, Fr 9–18 (Vorb. 9.4., 14 Uhr) (ab 5. Sem.); Heydtmann u. H.-D. Brauer	Gem.-Veranst.
140889/14008 S	Physikal. Chemie II f. Stud. des Lehramts an Gymnasien, Do 8.30–10 (N 140–207) (Vb 16.4.) (ab 5. Sem.)	H.-D. Brauer

Für Studierende Chemie (Diplom):

a) Pflichtveranstaltungen im GS:

140892/14019 V	Mathematik für Chemiker II (Algebra), Mo Mi Do 9–10 (KG) (Vb 8.4.) (1. u. 2. Sem.)	Kohlmaier
140902/14019 Ü	Mathematik für Chemiker II (Algebra), Do 8–9 (KG) (Vb 9.4.) (1. u. 2. Sem.)	Kohlmaier
140915/14014 PR	Physikal.-chem. Praktikum für Chemiker I, gantztg. tgl. ½ Sem. (Vb 6.4.) (3. Sem.)	Hensen Hensen
140928/14014 S	Physikal. Chemie I, Fr 16–18 (H2) (Vb 10.4.) (3. Sem.)	
140931/	V Physikal. u. Theor. Chemie I (Thermodynamik, Elektrochemie), Di Do 12–14 (H1) (Vb 7.4.) (2. Sem.); Heydtmann u. Grabner	Gem.-Veranst.
140944/	Ü Physikal. u. Theor. Chemie I (Thermodynamik, Elektrochemie), Mi 12–13 (H1) (Vb 8.4.) (2. Sem.); Heydtmann u. Grabner	Gem.-Veranst.

b) Pflichtveranstaltungen im HS:

140957/	PR Physikal.-chem. Praktikum für Chemiker II, gantztg. tgl. (Vb 6.4.) (6. Sem.); F. Becker u. Comes	Gem.-Veranst.
140960/	S Physikal. Chemie II, Fr 16–18 (H3) (Vb 10.4.) (6. Sem.); F. Becker u. Comes	Gem.-Veranst.
140973/14005 V	Physikal. u. Theor. Chemie IV (Quantenmechanik II, Chem. Bindung), Mi 9–11, Fr 10–11 (H2) (Vb 8.4.) (6. Sem.)	F. Becker
140986/14005 Ü	Physikal. u. Theor. Chemie IV (Quantenmechanik II, Chem. Bindung), Fr 11–12 (H2) (Vb 10.4.) (6. Sem.)	F. Becker
140999/	PR Physikal.-chem. Praktikum f. Chemiker i. d. Arbeitsgruppen, 2 Wochen n. V. (ab 6. Sem.); alle HL der Physik. u. Theor. Chemie	Gem.-Veranst.

c) Wahlpflichtveranstaltungen:

141008/14066 PR	Laser u. Überschallstrahlexp. i. d. modernen Spektroskopie (Vb n. V.)	Comes
141011/14088 V	Anorgan. Hochdruckchemie: Kinetik u. Mechanismen n. V. (Vb n. V.) (ab 5. Sem.)	van Eldik
141024/14014 V	Einführung in die Theorie der chem. Bindung II „Ligandenfeldtheorie u. -Elektronensysteme“, Do 16–18 (H1) (Vb 9.4.) (5.–8. Sem.)	Hensen

141037/14014	S	Theoretikum: Gruppentheorie, 2 Wochen ganztg. (Vb n. V.) (ab 5. Sem.)	Hensen Reinsch
141040/14047	V	Mathematik III, Do 14-16 (Vb 9.4.) (ab 5. Sem.)	
141053/14047	V	Konfigurationswechselwirkung (CI-Verfahren), Mi 10-12 (Vb 15.4.) (ab 6. Sem.)	Reinsch
d) weitere Veranstaltungen:			
141066/14009	V	Physikal.-chem. Untersuchungsmeth. f. Festkörperoberflächen, 2stdg. n. V. (Vb n. V.) (n. Vorex.)	Chun
141079/14043	V	Grundvorgänge der Korrosionsschutzverfahren, n. V. (Vb n. V.) (ab 6. Sem.)	Heitz
141082/14075	V	Physiko-chemische Grundlagen des Stofftransportes durch Membranen, n. V. (Vb n. V.) (ab 6. Sem.)	Pusch
141095/14008	S	für eigene Mitarbeiter, Mi 13-15 (N 140-207) (Vb n. V.) (ab 8. Sem.)	H.-D. Brauer
141105/	S	Moderne Methoden in der Photochemie Mi 17-18 (N 140-207) (Vb n. V.) (ab 8. Sem.); H.-D. Brauer, Kelm u. van Eldik	Gem.-Veranst.
141118/14009	S	für eigene Mitarbeiter u. Gäste, n. V. (Vb n. V.) (n. Vorex.)	Chun
141121/14068	S	für eigene Mitarbeiter, Mi 17-19 (Vb n. Ank.)	Comes
141134/14068	S	Forschungsseminar SFB 1258, Ffm., Mainz, Darmstadt, (Vb n. Ank.) (alle Sem.)	Comes
141147/14088	S	für eigene Mitarbeiter, Di 9-11 (Vb n. V.) (ab 7. Sem.)	van Eldik
141150/14060	S	für eigene Mitarbeiter, Fr 10-12 (Vb n. Ank.)	Grabner
141163/14014	S	für eigene Mitarbeiter, (Vb n. V.)	Hensen
141176/14015	S	für eigene Mitarbeiter u. Gäste, 2stdg. n. V. (Vb n. V.) (n. Vorex.)	Heydtmann
141189/14019	S	für eigene Mitarbeiter, Di 10-13 (Vb 7.4.) (ab 7. Sem.)	Kohlmaier
141192/14047	S	für eigene Mitarbeiter, Di 14-16 (Vb 14.4.)	Reinsch
e) Veranstaltungen zur Strahlenschutzkunde:			
141202/	V	Fachkunde im Strahlenschutz - Grundkurs - für Fachkunder- gruppe 4.1 u. 4.2, offene radioakt. Stoffe auch Kurs Ia, insg. 40 Std. (Vb n. Ank.)	N.N.
141215/	V	Fachkunde im Strahlenschutz - Grundkurs - für Fachkunder- gruppe 2.2, Umschloss. Strahler auch Kurs Ic, insg. 40 Std. (Vb n. Ank.)	N.N.
141228/	V	Fachkunde im Strahlenschutz - Sonderkurs - für Fachkunder- gruppe 2.1, Fest eingebaute U-Strahler auch Kurs Ib, insg. 16 Std. (Vb n. Ank.)	N.N.
141231/	V	Fachkunde im Strahlenschutz für den Umgang mit Röntgenein- richtungen u. Stör-Str. bei Nicht-med. Verwendung, auch Kurs II, 1stdg. (Vb n. Ank.)	N.N.
141244/	V	Sonderkurs f. Tätigkeiten nach § 20a der Strahlenschutzverord- nung (Arb. in Fremdanl.), Fachkundergruppe 5, auch Kurs III, insg. 16 Std. (Vb n. Ank.)	N.N.
f) Kolloquium:			
141257/	KO	Physikal.-chem. Koll., Di 16.30 (H2) (n. bes. Ank.); alle HL des Institutes	Gem.-Veranst.
g) Wiss. Arbeiten:			
141260/14005		Anl. zu selbst. Wiss. Arbeiten, ganztg. tgl.	F. Becker
141273/14008		" " " " " "	H.-D. Brauer
141286/14009		" " " " " "	Chun
141299/14066		" " " " " "	Comes
141309/14088		" " " " " "	van Eldik
141312/14060		" " " " " "	Grabner
141325/14043		" " " " " "	Heitz
141338/14014		" " " " " "	Hensen
141341/14015		" " " " " "	Heydtmann

141354/14019	"	"	"	"	"	"	Kohlmaier
141367/14047	"	"	"	"	"	"	Reinsch
141370/14087	"	"	"	"	"	"	Werner

INSTITUT FÜR DIDAKTIK DER CHEMIE

Veranstaltungsort: Chem. Institute Niederursel

Für Stud. des Lehramtes an Haupt- und Realschulen (Sek.St. I, L2):

141383/14049	PR	Chem. Schulversuche I, Di 11-13 (Vb 7.4.) (ab 1. Sem.)	Schleip
141396/14049	S	Chem. Schulversuche I, Di 10-11 (Vb 7.4.) (ab 1. Sem.)	Schleip
141406/14049	V	Methodik u. Didaktik d. Chemieunterrichts, Di 13-14 (Vb 7.4.) (ab 2. Sem.)	Schleip
141419/		Fachdidaktisches Proseminar, 2stdg. n. V. (ab 2. Sem.); Schleip u. Heß	Gem.-Veranst.
141422/14048	PR	Chem. Schulversuche II, 2stdg. n. V. (ab 2. Sem.)	Heß
141435/14048	S	Chem. Schulversuche II, 1stdg. n. V. (ab 2. Sem.)	Heß
141448/14048	V	Chem. Großprozesse I. Chemieunterricht II, Di 12-13 (Vb 7.4.) (ab 4. Sem.)	Heß
141451/14048	E	Besichtigung chem. Großbetriebe, n. V.	Heß
141464/90120		Hosp. mit eigenen Unterrichtsversuchen, I u. II, Gr. 1, 3stdg. n. V.	Weiß
141477/90225		Hosp. mit eigenen Unterrichtsversuchen, I u. II, Gr. 2, 3stdg. n. V.	Gutsch
141480/90225	Ü	Auswertung des Schulpraktikums, n. V.	Gutsch

Für Stud. des Lehramtes an Gymnasien (Sek.St. II, L3):

141493/14049	PR	Chem. Schulversuche I, Di 15-17 (Vb 7.4.) (ab 5. Sem.)	Schleip
141503/14049	S	Chem. Schulversuche, I, Di 14-15 (Vb 7.4.) (ab 5. Sem.)	Schleip
141516/	S	Fachdidakt. Proseminar, Mi 9-10.30 (Vb 8.4.) (ab 5. Sem.); Schleip u. Heß	Gem.-Veranst.
141529/14049	S	Fachdidakt. Oberseminar: Anschauungsmittel i. Chemieunterricht, Mi 11-12.30 (Vb 8.4.) (ab 6. Sem.)	Schleip
141532/14049	PR	Chem. Schulversuche II, Do 10-12 (Vb 9.4.) (ab 6. Sem.)	Schleip
141545/14049	S	Chem. Schulversuche II, Do 9-10 (Vb 9.4.) (ab 6. Sem.)	Schleip
141558/14048		Hosp. mit eigenen Unterrichtsversuchen, 3stdg. n. V. (ab 7. Sem.)	Heß
141561/14049	PR	Übungen zum Chemieunterricht, Leistungskurs 13/II - Komplexchemie - Mi 16-18 (Vb 8.4.)	Schleip
141574/14049	S	Leistungskurs 13/2 - Komplexchemie, Mi 15-16 (Vb 8.4.)	Schleip

Wahlveranstaltungen:

141587/14048	S	Vorbereitungen auf das Schulpraktikum n. V.	Heß
141590/90225	Ü	Vorbereitungen auf das Schulpraktikum n. V.	Gutsch
141600/90120	Ü	Vorbereitungen auf das Schulpraktikum n. V.	Weiß
141613/14049	S	Grundlegender Chemieunterricht in den Kl. 8, 9 u. 10, Teil 1, Mi 13.30-15 (Vb 8.4.)	Schleip
141626/14049	S	Examenskand., n. V. (ab 7. Sem.)	Schleip

Wissenschaftliche Arbeiten:

141639/14049		Anleitung zu selbst. wiss. Arbeiten in der Didaktik Chemie, ganztg. Mo-Fr	Schleip
141642/14048		Anleitung zu selbst. wiss. Arbeiten in der Didaktik Chemie, ganztg. Mo-Fr	Heß

FACHBEREICH 15: BIOCHEMIE, PHARMAZIE UND LEBENSMITTELCHEMIE

Allg. Stud.-Beratg. f. Pharmaziestud. u. Bewerber z. Pharmaziestud., Mo Mi 11–12 Uhr im Inst. f. Pharmazeut. Chemie (Dr. Ueberall), Georg-Voigt-Str. 14.

Beratg. in Dipl.- u. Prom.-Angel. d. Faches Pharmazeut. Chemie erfolgt n. Anmeldg. durch d. Professoren d. Inst. f. Pharmazeut. Chemie.

Das Inst. f. Pharmazeut. Biologie führt Fr 10–12 Uhr (Prof. G. Schneider) Georg-Voigt-Str. 16, Beratungen in Dipl.- u. Prom.-Angel. durch. Fragen d. allg. Stud.-Angel. d. Fachgebietes beantwortet Dr. Löbenberg Mo 9–10 Uhr.

Das Inst. f. Pharmazeut. Technologie führt Fr 11–12 Uhr, Georg-Voigt-Str. 16, Zi. 106/7, Beratungen in allg. Stud.-Angel. d. Fachgebietes sowie in Dipl.- u. Prom.-Angel. durch.

Das Inst. f. Lebensmittelchemie (Prof. Mosandl, Tel.: 798-2340), Robert-Mayer-Str. 7–9, führt Beratungen f. Stud. der Lebensmittelchemie n. V. durch.

Das Inst. f. Biochemie (Prof. Fasold, Tel.: 63 01-60 61), Part. des Hauses 75A, Klinikum, Theodor-Stern-Kai 7, führt Stud.-Beratungen im Fach Biochemie n. V. durch.

Das Inst. f. Biophysikal. Chemie (Prof. Rüterjans, Tel.: 63 01-60 71), 4. St. d. Hauses 75A, Klinikum, Theodor-Stern-Kai 7, führt Stud.-Beratungen im Fach Biophysikal. Chemie n. V. durch.

Das Pharmakolog. Inst. f. Naturwissenschaftler (Prof. Mutschler) führt Di 11–12 Uhr, Haus 75A, Klinikum, Theodor-Stern-Kai 7, Stud.-Beratungen durch.

PHARMAZEUTISCHE CHEMIE

Grundstudium:

150015/15043 V	Einführung in die allg. u. anorgan. Chemie, 3stdg. (Vb n. Ank.) (1. Sem.)	Ehlers
150028/15025 V	Einführung in die anorgan. Analyse (instrument. Analyse), Mi 10–11 (Vb 8.4.) (2. Sem.)	H. Hoffmann
150031/15025 V	Grundlagen der Stöchiometrie, Mo 12–13 (Vb 13.4.) (2. Sem.)	H. Hoffmann
150044/15004 V	Organ. Chemie II, Mo Mi Fr 9–10 (Vb 6.4.) (2.–3. Sem.)	Linde
150057/15043 V	Einführung in die pharmazeut. Analytik, 2stdg (Vb n. Ank.) (3.–4. Sem.)	Ehlers
150060/15007 V	Pharmazeut. Chemie II unter Berücks. der Untersuchungsmethoden des Arzneibuches, Mo Di Mi Fr 11–12 (Vb 7.4.) (3.–7. Sem.)	Oelschläger
150073/15025 V	Instrumentelle Analytik II, 1stdg. (Vb 6.4.) (4. Sem.)	H. Hoffmann
150086/15004 PR	Analytisch-chem. Praktikum I, Mo–Fr ganztg. (Vb 6.4.) (1. Sem.)	Linde
150099/15007 PR	Analytisch-chem. Praktikum II, Mo–Fr ganztg. (Vb 6.4.) (2. Sem.)	Oelschläger
150109/15004 PR	Pharmazeut.-chem. Praktikum I, Mo–Fr ganztg. (Vb 6.4.) (3. Sem.)	Linde
150112/15025 PR	Pharmazeut.-chem. Praktikum II, Mo–Fr ganztg. (Vb 6.4.) (4. Sem.)	H. Hoffmann

Hauptstudium:

150060/15007 V	Pharmazeut. Chemie II unter Berücks. der Untersuchungsmethoden des Arzneibuches, Mo Di Mi Fr 11–12 (Vb 7.4.) (3.–7. Sem.)	Oelschläger
150138/15025 V	Einführung in die Biochemie, Mi Do Fr 8–9 (Vb 8.4.) (5. Sem.)	H. Hoffmann
150141/15038 V	Einführung in die Untersuchung von Arzneimischungen, (Vb n. Ank.) (6. Sem.)	Blume
150154/15025 PR	Pharmazeut.-chem. Praktikum III, Teil A: Biochemie u. Klin. Chemie, Mo–Fr ganztg. (Vb 6.4.) (5. Sem.)	H. Hoffmann
150167/15007 PR	Pharmazeut.-chem. Praktikum III, Teil B: Biopharmazie, spez. Biotransformation, Mo–Fr ganztg. (Vb 6.4.) (5. Sem.)	Oelschläger

150170/15007	PR Pharmazeutisch-chem. Praktikum IV, Mo-Fr ganztg. (Vb 6.4.) (7. Sem.)	Oelschläger
150183/	S Pharmazeut. Seminar, Mi 17-18, 14tgl. n. V. (3.-7. Sem.); Oelschläger, G. Schneider, Mutschler, Linde, H. Hoffmann, Kreuter, Rauwald u. N.N.	Gem.-Veranst. Oelschläger
150196/15007	S Pharmazeutisch-chem. Exkursion (7. Sem.)	
	Aufbaustudium:	
150206/15007	Anl. z. wiss. Arbeiten, Mo-Fr ganztg. (Dipl. u. Doktoranden)	Oelschläger
150219/15004	" " " " "	Linde
150222/15025	" " " " "	H. Hoffmann

PHARMAZEUTISCHE BIOLOGIE

Grundstudium:

150235/15008	V Systematik der Arzneipflanzen II, Mi 12-13 (Vb 8.4.) (3. u. 4. Sem.)	G. Schneider
150248/15014	V Grundlagen der Pharmazeut. Biologie (Anatomie, Histologie, Morphologie), Mo 12-13 (Vb 13.4.) (3. u. 4. Sem.)	Löbenberg Löbenberg
150251/15014	PR Pharmazeut. Biologie I, Mi 14-18 (Vb 15.4.) (4. Sem.)	
150264/	E Botanisch-pharmakognost. Führungen, Do 8-10 u. n. V. (alle Sem.); G. Schneider, Rauwald u. Willems	Gem.-Veranst.

Hauptstudium:

150277/15008	V Pharmazeut. Biologie I, Mo Di Fr 9-10 (Vb 7.4.) (5. u. 6. Sem.)	G. Schneider
150280/15082	V Methoden zur Isolierung u. Analytik pharmazeutisch wichtiger Naturstoffe, Mi 9-10, Do 11-12 (Vb 8.4.) (5.-7. Sem.)	Rauwald
150293/	PR Pharmazeut. Biologie II, tgl. 13-17, 7.4.-5.5. (5. Sem.); G. Schneider u. Rauwald	Gem.-Veranst.
150303/15014	S Grundlagen zur Erkennung von Arzneibuch-Drogen, Do 9-11 (9.4.-7.5.) (Teilnehmer des PR 150293)	Löbenberg
150316/	PR Pharmazeut. Biologie III ganzt. Blockpraktikum, 18.5.-3.7. (7. Sem.); Rauwald u. Willems	Gem.-Veranst.

Aufbaustudium:

150329/15008	Anleitung zu selbst. wiss. Arbeiten, tgl. (Vb 7.4.)	G. Schneider
150332/15082	" " " " "	Rauwald

PHARMAZEUTISCHE TECHNOLOGIE

Grundstudium:

150345/15061	V Einführung in die Arzneiformenlehre, Di 12-14 (Vb 7.4.) (2. Sem.)	Herzfeldt
150358/15074	PR Propädeutische Arzneiformenlehre, Di 14-18 u. n. V. (Vb 7.4.) (2. Sem.) (unter Mitarb. v. Herzfeldt)	Kreuter

Hauptstudium:

150361/15074	V Arzneiformenlehre, Teil II, Mo Mi Fr 10-11 (Vb 6.4.) (5., 6., 7. Sem.)	Kreuter Kreuter
150374/15074	PR Arzneiformenlehre, ganztg. tgl. bis 18 Uhr (Vb 6.4.) (6. Sem.)	
150387/15074	V Physikal. u. pharmakokinet. Grundlagen der Arzneiformenlehre, n. V.	Kreuter
150390/15074	E Pharmaz.-tech. Betriebsbesichtigungen, n. V. (2. u. 6. Sem.) (unter Mitarbeit v. Ross u. Herzfeldt)	Kreuter

Aufbaustudium:

150400/15074	Anleitung zu wiss. Arbeiten, ganztg. tgl. (Doktoranden)	Kreuter
--------------	---	---------

WEITERE UNTERRICHTSVERANSTALTUNGEN NACH DER APPR.-ORDNUNG FÜR APOTHEKER

150413/15029 V	Diätetik für Pharmazeuten, 2stdg. n. V. (4.-5. Sem.)	Huth
150426/15057 V	Einführung in die Medizin, Mikrobiologie, Hygiene u. Immunbiologie, 1stdg. n. V.	Rangoonwala Gem.-Veranst.
150439/	PR Med. Mikrobiologie, n. V. (6. Sem.); Knothe u. V. Schäfer	Völler
150442/15015 V+S	Spezielle Rechtsgebiete f. Apotheker, 2stdg. n. V. (6. u. 7. Sem.)	Wehle
150455/15045 V	Geschichte der Naturwissenschaften unter bes. Berücks. d. Pharmazie, 1stdg. n. V. (3. Sem.)	

LEBENSMITTELCHEMIE

Hauptstudium:

150468/15085 V	Studium der Lebensmittelchemie, Mo 9-11 (einmalig am 6.4.) (5. Sem.)	Mosandl
150471/15072 V	Grundlagen der Lebensmittelchemie II, Di 8.30-10 (Vb 7.4.) (5.-6. Sem.)	Wohlfahrt
150484/15085 V	Grundlagen der Lebensmittelchemie III, Di 10-12 (Vb 7.4.) (5.-6. Sem.)	Mosandl N.N.
150497/	V Spezielle Lebensmittelchemie III, Mi 8-10 (Vb 8.4.) (6.-8. Sem.)	Mosandl N.N.
150507/15085 V	Spezielle Lebensmittelchemie IV, Mi 10-12 (8.4.) (6.-8. Sem.)	Mosandl
150510/	V Grundlagen der Ernährung, Do 8-10 (Vb 9.4.) (alle Sem.)	N.N.
150523/15075 V	Technologie u. Chemie der Getränke, Do 10-12, 14tgl. (Vb 9.4.) (6.-8. Sem.)	Dietrich
150536/15080 V	Untersuchung u. Beurteilung tierischer Lebensmittel, Do 15-16.30, 14tgl. (Vb 9.4.) (alle Sem.)	Gemmer
150549/15058 V	Lebensmitteltechnologie I, Di 16.30-18, 14tgl. (Vb 7.4.) (alle Sem.)	v. Rymon-Lipinski
150552/15083 V	Immunchem. Analyse von Proteinen in der Lebensmittelchemie, Mi 15-17, 14tgl. (Vb 8.4.) (alle Sem.)	Baudner
150565/	V Lebensmittelrechtl. Grundlagen für Lebensmittelchemiker II, Fr 13-15 (Vb 10.4.) (alle Sem.)	N.N.
150578/19250 V+PR	Chem. Toxikologie, Mo 13.30-16.30 (Vorbespr. 6.4.) (alle Sem.)	Raudonat
150581/19250 S	die Praxis der chem. toxikolog. Analyse, n. V. (8. Sem.)	Raudonat
150594/15085 PR	Lebensmittelchem. Praktikum I, gantztg. tgl. (Vb 6.4.) (5. Sem.)	Mosandl
150604/15085 S	zum lebensmittelchem. Praktikum I, Do 17-18	Mosandl
150617/15085 PR	Lebensmittelchem. Praktikum II, gantztg. tgl. (Vb 6.4.) (6. Sem.)	Mosandl
150620/15085 PR	Lebensmittelchem. Praktikum III, gantztg. tgl. (Vb 6.4.) (7. Sem.)	Mosandl
150633/15085 PR	Lebensmittelchem. Praktikum IV, gantztg. tgl. (Vb 6.4.) (8. Sem.)	Mosandl
150646/15085 S	zum lebensmittelchem. Praktikum II-IV, Mi 16-18 (Vb 8.4.) (6.-8. Sem.)	Mosandl
150659/15085 K	Lebensmittelchem. Kurspraktikum, n. V. (8. Sem.)	Mosandl
150662/15085 E	Lehrausflüge u. Betriebsbesichtigungen (5.-8. Sem.)	Mosandl
150675/15085 KO	Lebensmittelchem. Koll., n. V. (5.-8. Sem.)	Mosandl

Aufbaustudium:

150688/15085	Anleitung zu wiss. Arbeiten für Doktoranden, gantztg. tgl.	Mosandl
--------------	--	---------

BIOPHYSIKALISCHE CHEMIE UND BIOCHEMIE

Hauptstudium:

150691/15002 V	Biochemie f. Fortgeschr., Mo Mi 9.00-9.45 (Vb 6.4.), f. Biol., Lebensmittelchem. u. Pharmazeuten (6.-10. Sem.)	Fasold
----------------	--	--------

150701/15052 V	Physikal. Chemie II f. Biol., Di 9.00–11 o. n. V. (Vb 7.4.) (ab 5. Sem.)	Rüterjans Rüterjans
150714/15052 Ü	z. V. 150701, Di 8.00–9 (Vb 14.4.) (ab 5. Sem.)	
150727/15052 V	Einführung in die Biochemie I f. Chemiker, Wahlpflichtveranst. nach dem Vorexamen, Do 8.00–10 (Vb n. Ank.) (6. Sem.)	Rüterjans
150730/15078 V	Ausgew. Kapitel der Molekularen Genetik: Gentransfer in Säugetierzellen (Vb n. V.) (ab 7. Sem.)	Kondor-Koch
150743/15077 S	Biochemie der Immunantwort, Di 15.00–17, 14tgl. (Vb 7.4.) (6. u. 7. Sem.)	Fahrenheit
150756/15002 PR	Biochem. Praktikum, 6std. f. Biol., Lebensmittelchem. u. Pharmazeuten (ab 23.9.) (5.–8. Sem.)	Fasold
150769/	PR Biochem. Praktikum f. Chemiker, gantzgl., halbsemestrig, Wahlpflichtveranst. nach dem Vorexamen (Vb n. Ank.) (7. Sem.); Rüterjans u. Fasold	Gem.-Veranst.
150772/15002 PR	Biochem. Praktikum I f. Hauptfachstud. (Biol.), gantzgl. (Vb 6.4.) (6. u. 7. Sem.)	Fasold
150785/15002 PR	Biochem. Praktikum II f. Hauptfachstud. (Biol.), gantzgl. (Vb 6.4.) (6. u. 7. Sem.)	Fasold
150798/15002 PR	Organisch-chem. Praktikum f. Hauptfachstud., II (Biol.), 6 Wochen, gantzgl. (n. V.)	Fasold
150808/	PR Biochemie f. Fortgeschr., molekularbiolog. virolog. u. zellbio- log. Teil, n. V. (ab 7. Sem.) (beschränkte Teilnehmerzahl); Kondor-Koch u. Rübsamen-Waigmann	Gem.-Veranst.
150811/15002 AG	Biochem. Seminar f. Hauptfachstud. (Biol.), Fr 16–18 (Vb 10.4.) (6. u. 7. Sem.)	Fasold
150824/15052 PR	Physikal. Chemie f. Biol., 6stdg. n. V. (ab 5. Sem.) (beschränkte Teilnehmerzahl)	Rüterjans
150837/15032 K	Einführung in die Spektroskopie f. Biol., 3tg. Kurs (Vb n. Ank.) (ab 5. Sem.)	H. Schmidt
150840/	KO SFB-Koll., Veranst. der Biochem. Arbeitskreise, Mi 16–17, 14tgl. (n. V.)	Gem.-Veranst.
150853/15052 PR	Anleitung zu selbst wiss. Arbeiten f. Biol., Lebensmittel- chemiker u. Pharmazeuten, gantzgl. tgl. (Vb 6.4.) (6. u. 7. Sem.)	Fasold
150866/15052 PR	Anleitung zu selbst. wiss. Arbeiten, gantzgl. tgl. (n. V.) f. Chemiker, Biol. u. Pharmazeuten	Rüterjans
150879/15077 PR	Anleit. zu selbst. wiss. Arbeiten, gantzgl. tgl. (n. V.) (ab 7. Sem.)	Fahrenheit
150882/15078 PR	" " " " "	Kondor-Koch
150895/15069 PR	" " " " "	Rübsamen- Waigmann

PHARMAKOLOGIE FÜR NATURWISSENSCHAFTLER

150905/15017 V	Pharmakologie für Naturwissenschaftler II, Mo 17–19 (Vb 6.4.) (4.–7. Sem.)	Mutschler
150918/15017 V	Einführung in die patholog. Physiologie II, Mi 12–13 (Vb 8.4.) (5. u. 6. Sem.)	Mutschler
150921/15017 P	Pharmakolog. Seminar, Di 17–19, 14tgl. (Vb 14.4.) (4.–7. Sem.); Mutschler u. Lambrecht	Gem.-Veranst.
150934/15017 PR	Pharmakolog. Praktikum f. Dipl. der Biol. u. Doktoranden d. Naturwiss., 5stdg. n. V.	Mutschler
150947/15017 PR	Pharmakolog. Praktikum f. Stud. d. Pharmazie, 5stdg. n. V.; Mutschler u. Lambrecht	Gem.-Veranst.
150950/15017	Anleitung zu wiss. Arbeiten, gantzgl. tgl. (Vb 6.4.) (Doktoranden)	Mutschler
150963/15054	Anleitung zu wiss. Arbeiten, gantzgl. tgl. (Vb 6.4.) (Doktoranden)	Lambrecht
150976/15054 V	Physiologie für Pharmazeuten II, 2stdg. n. V.	Lambrecht
150989/15054 V	Funktionelle Anatomie für Pharmazeuten II, 2stdg. n. V.	Lambrecht
150992/15042 PR	Einführung i. industrielle pharmakol. Screening-Methode, 2stdg. n. V. (Doktoranden d. Naturwiss.)	Behrendt
151001/15084 V	Sauerstoffradikale u. Detoxifikation, Blockvorl. n. V.	Parnham

FACHBEREICH 16: BIOLOGIE

Studienberatung für folgende Studiengänge des Fachbereiches: L1, L2 + L3, Inst. für Biologie-Didaktik, Sophienstr. 1-3; Prof. Dr. Gies (L1) u. Prof. Dr. Beier (L2): s. Schw. Brett; Prof. Dr. Sauerland (L3) n. V. – Botanik: Botan. Inst., Siesmayerstr. 70, Prof. Dr. Ziegler (Dipl.): n. V.; Prof. Dr. H. Lange (L3): n. V.; Zoologie: Zool. Inst., Siesmayerstr. 70, Prof. Dr. G. Fleißner (L3): Do 16-17; Prof. Dr. Brändle (Dipl.): n. V. Außerdem finden Studienberatungen in den Sprechstunden der Professoren statt. Zur sinnvollen Einordnung in die bestehenden Studienpläne werden die Veranstaltungen in der folgenden Weise gekennzeichnet: G = Grundstudium (1.-4. Sem. bis zur Vor- und Zwischenprüfung), H = Hauptstudium (5.-9. Sem. bis zum Abschluß), A = Aufbaustudium (nach Abschluß des Studiums Vertiefung der Studien, forschungsbezogen), K = Kontaktstudium (Erneuerung der wiss. Ausbildung bereits im Berufsleben Stehender).

FACHÜBERGREIFENDE VERANSTALTUNGEN

Grundstudium:

- 160018/** **V+PR+E** Einführung in die Biologie II (G), 8stdg., (Vorbespr. Di 7.4., 14 Uhr, gr. Hörs.) (2. Sem.); V: Mi Do 12-13, Fr 10-11; PR A: Mi 10-12, Fr 14-16; B: Mi 14-16, Fr 8-10; C: Do 14-16, Fr 11-13; Exk. Sa 4-5x ganztg.; Bruns, Butterfaß, Döhler, Jahns, Koeniger, H. Lange, Leistikow, Maschwitz, Streit, R. Wiltschko u. W. Wiltschko, Ziegler (unter Mitarb. v. Barckhausen, Bertram, Schuster, N. N.) **Gem.-Veranst.**
- 160021/16098** **V+Ü** Einführung in die biolog. Statistik m. Übg. (G), Di 8-10 (Vb 7.4., gr. Hörs.) **Butterfaß**
- 160034/16013** **V** Einführung in die Pflanzen- u. Tierphysiol. (G) (Vorbespr. 6.4., 10 Uhr, gr. Hörs., Bot. u. Zool.) (4. Sem), Pflanzl. Entwicklungs- u. Bewegungsphysiol. Mo Do 8-9 (Vb Do 9.4., gr. Hörs.) **Kohlenbach**
- 160047/16149** **V** Pflanzl. Stoffwechselphysiol., Di 10-11, Fr 9-10 (Vb 7.4., gr. Hörs.) **Feierabend**
- 160055/** **V** Vergleichende Tierphysiologie; Mo Do 9-10, Di 11-12, Fr 8-9 (Vb Mo 6.4., 9 Uhr, gr. Hörs.) (G); Brändle, Prinzing u. Chr. Winter **Gem.-Veranst.**
- 160063/** **PR** Pflanzenphysiol. Praktikum (G), 5stdg. Di-Fr 14-18 Entwicklungsphysiol.: Di: Hilgenberg u. Kohlenbach; Mi: Hilgenberg u. Rausch; Do: N. N. (unt. Mitarb. v. Schöpke); Fr: N. N. (unt. Mitarb. v. Schöpke u. Volk); Stoffwechselphysiol.: Di: Feierabend (unt. Mitarb. v. Schäfer); Mi: Kahl (unt. Mitarbeit v. Götz); Do: Schaub (unt. Mitarb. v. Hildebrand); Fr: Döhler (unt. Mitarb. v. Schäfer) **Gem.-Veranst.**
- 160076/** **PR** Tierphysiol. Praktikum, 5stdg. (G), A: Mi 8.30-12.30; B: Mi 14-18 (Vb 6.4., 10 Uhr, gr. Hörs.); Plaßmann, Prinzing u. Chr. Winter (unt. Mitarb. v. Grondal, Nagel, R. Schmidt u. Volkhardt) **Gem.-Veranst.**
- Hauptstudium:**
- 160089/16189** **V** Ökologie III: Physiologische Ökologie (H,A,K), 1stdg. Mo 11-12 (kl. Hörs.) (Vb 13.4.) **Streit**
- 160092/16189** **S** z. V. Ökologie III (H,A,K), 2stdg. Mo 17-19, 14tgf. (Vb 13.4.) (R 215) **Streit**
- 160102/16198** **PR** Molekularbiolog. Methoden der Biotechnologie (H), ganztg. 14tgf., n. V. (Ort: DECHEMA Institut) **Driesel**
- 160115/16198** **S** Einführung in die Gentechnik (H), 2stdg. n. V. **Driesel**
- 132114/** **S** Aktuelle Probleme der Evolutionsforsch. (H,A), 2stdg. n. V.; Bereiter-Hahn u. Frankenberg **Gem.-Veranst.**

- 160128/ E Mediterrane Landfauna u. -flora (Provence) (H) (22.5.-2.6.);
H. Lange, Maschwitz, R. Wiltschko u. W. Wiltschko Gem.-Veranst.
- 160131/ S Mediterrane Landfauna u. -flora (Provence) (H), (Exkurs.-Teil-
nahme Vorbedingung), n. V.; H. Lange, Maschwitz, R. Wiltschko,
W. Wiltschko Gem.-Veranst.

AUSBILDUNG FÜR MEDIZINER UND ZAHNMEDIZINER

s. entspr. Ankündigungen im Fb 19, S. 133, 134 u. 142

BIOCHEMIE

s. entspr. Ankündigungen im Fb 15, S. 114 u. 115

BOTANIK

Grundstudium:

- 160144/ V Allgemeine Botanik (f. Nebenf.) (G), Di Mi Do 12-13 (kl. Hörs.);
Jahns u. Schaub Gem.-Veranst.
- 160157/16098 V Kulturpflanzen, Vorweisungen im Garten (G,H,A,K), Mi 8-9
(Vb 8.4., Treffpunkt am Teich) Butterfaß
- 160160/ PR Mikroskop. Kurs f. Anfänger (f. Nebenf.) (G), Di 14-17
(Vorbespr. 7.4., Kursr. I) Barckhausen
- 160173/16114 Ü Morpholog.-systemat. Übg. (Bestimmungsübg.) (f. Nebenf.) (G);
Kurs A: Mi 16-18 (Vb 8.4., Kursr. I), Kurs B: Do 16-18 (Vb 9.4.,
Kursr. I) Leistikow

Hauptstudium:

- 160186/16196 V Zur Entwicklung monocotyledoner Nutzpflanzen (H), 2stdg.
n. V. (Do) (Vorbespr. 8.4., 14.00 Uhr, Seminarr.) Conert
- 160199/16099 V Pflanzengeographie unter bes. Berücks. Mitteleuropas (H,A,K),
Di Mi 13.20-14.05 (Vb 7.4., Raum 103, Sophienstr. 1-3) Gies
- 160209/16127 V Die Evolution der Kulturpflanzen unter bes. Berücks. pflanzen-
baul. Produktionsformen (H), 2stdg. n. V. (1/2 semestrig)
(Vorbespr. 9.4., 13.00 Uhr, Seminarr.) Reuther
- 160212/ PR Botan. Großpraktikum I (H), 24stdg. Mo-Fr 9-12, Mo 14-17
(Vb 6.4., Kursr. II):
1. Teil - 6 Wo.: Prokaryota, Mycophyta, Phycophyta
Morphologie: A. Ried (unter Mitarb. v. Rausch)
Physiologie: Hilgenberg u. A. Ried;
2. Teil - 6 Wo.: Bryophyta, Pteridophyta, Spermatophyta
Morphologie: Butterfaß u. Kohlenbach
Physiologie: Döhler u. Kahl Gem.-Veranst.
- 160225/ S zu PR 160212 Ausgew. Kapitel der Botanik: Algen u. Pilze (H),
3stdg. n. V.; Hilgenberg u. A. Ried (unter Mitarb. v. Rausch) Gem.-Veranst.
- 160238/ S zu PR 160212. Ausgew. Kapitel der Botanik: Farne, Moose u.
Samenpflanzen (H), 3stdg. n. V.; Butterfaß, Döhler, Kahl u. Koh-
lenbach Gem.-Veranst.
- 160241/ PR+S Botan. Großprakt. II f. Dipl. (H), 20stdg. n. V.; die HL der
Botanik Gem.-Veranst.
- 160254/ PR+S Botan. Großprakt. II f. Lehramtskand. (H), 14stdg. n. V.; die
HL der Botanik (Ausnahme: Prof. Kohlenbach) Gem.-Veranst.
- 160267/16099 PR Vegetationskd.-ökolog. Geländepraktikum (H), Sa 4stdg.
n. V., 14tgl. (Vorbespr. 10.4., 10.00, Raum 103, Sophienstr. 1-3) Gies
- 160270/16114 PR+E Gehölzkd. Praktikum m. Exk. (H) (als GPII-Blockveranst.),
ganztg. n. V., 14tgl. (Anmeldg. s. Aush.) Leistikow
- 160283/16040 PR Mikroskop. Kurs z. Diagnose pflanzl. Nahrungs- u. Genußmit-
tel sowie von Bedarfsgegenst. II (H) (f. Lebensmittelchem.), Mo
9-12 (Vb 6.4., Kursr. I) Schaub

160296/16004 S	zur Vegetation von Kaiserstuhl u. Vogesen (G,H,A) 1stdg. n. V. (Vorbespr. 13.4., 12.00, Seminarr.) (unter Mitarb. v. Bertram)	Döhler
160306/16033 S	Molekularbiologie pflanzl. Tumoren (H,A), 2stdg. n. V. (Vorbespr. 9.4., 12.00, Seminarr.)	Kahl
160319/08105 Ü	Pollenanalyt. Übg. z. jüing. Waldgeschichte Mitteleuropas (H), 2stdg. (Blockveranst. v. 6.-17.7., gantztg., tgl.) (Vorbespr. 8.4., 12.00, Seminarr.)	Kalis
160322/16098 S	f. Ex.-Kand. d. AK „Pflanzl. Zelldifferenzierung“ (H,A), 2stdg. n. V., 14tgl. (Zi. 104/L)	Butterfaß
160335/16004 S	f. Ex.-Kand. d. AK „Ökol. u. Physiol. d. Cyanobakt. u. Algen“ (H,A), 2stdg. n. V. (Zi. 122/H)	Döhler
160348/16149 S	f. Ex.-Kand. d. AK „Pflanzl. Zellphysiologie“ (H,A), 2stdg. n. V. (Zi. 117/H)	Feierabend
160351/16038 S	f. Ex.-Kand. d. AK „Mykologie u. Phytopathologie“ (H,A), 2stdg. n. V. (Zi. 229/L)	Hilgenberg
160364/16102 S	f. Ex.-Kand. d. AK „Lichenologie“ (H), 2stdg. n. V. (Zi. 203/H)	Jahns
160377/16033 S	f. Ex.-Kand. d. AK „Pflanzl. Molekularbiologie“ (H,A), 2stdg. n. V. (Zi. 224/H)	Kahl
160380/16013 S	f. Ex.-Kand. d. AK „Pflanzl. Entwicklungsphysiol.“ (H,A), 2stdg. n. V. (Siesmayerstr. 58)	Kohlenbach
160393/16016 S	f. Ex.-Kand. d. AK „Ökolog. u. Systemat. d. Algen in Binnenge-wäss.“ (H,A), 2stdg. n. V. (Zi. 210/H)	H. Lange
160403/16114 S	f. Ex.-Kand. d. AK „Paläobotanik“ (H,A), 2stdg. n. V. (Zi. 11/H)	Leistikow
160416/16025 S	f. Ex.-Kand. d. AK „Stoffwechselregulation“ (H,A), 2stdg. n. V. (Zi. 217/L)	A. Ried
160429/16040 S	f. Ex.-Kand. d. AK „Pflanzl. Stoffwechselphysiol.“ (H,A), 2stdg. n. V. (Zi. 104/H)	Schaub
160432/16041 S	f. Ex.-Kand. d. AK „Stoffwechselregulation“ (H,A), 2stdg. n. V. (Zi. 110/H)	Ziegler
160445/16004 E	Vegetationskd. Exk. (Kaiserstuhl/Vogesen) (G,H,A) vom 5.-9.6. (Vorbespr. Mo 13.4., 12.00, Seminarr.) (unt. Mitarb. v. Bertram)	Döhler
160458/16098	Anleitung z. selbst. wiss. Arbeiten (H,A), gantztg., tgl.	Butterfaß
160461/16004	„ „ „ „ „ „ „ „ „	Döhler
160474/16149	„ „ „ „ „ „ „ „ „	Feierabend
160487/16038	„ „ „ „ „ „ „ „ „	Hilgenberg
160490/16102	„ „ „ „ „ „ „ „ „	Jahns
160500/16033	„ „ „ „ „ „ „ „ „	Kahl
160513/16013	„ „ „ „ „ „ „ „ „	Kohlenbach
160526/16015	„ „ „ „ „ „ „ „ „	Kranz
160539/16016	„ „ „ „ „ „ „ „ „	H. Lange
160542/16114	„ „ „ „ „ „ „ „ „	Leistikow
160555/16025	„ „ „ „ „ „ „ „ „	A. Ried
160568/16040	„ „ „ „ „ „ „ „ „	Schaub
160571/16041	„ „ „ „ „ „ „ „ „	Ziegler

ZOOLOGIE

Grundstudium:

160584/	V Vergl. u. funktionelle Anatomie der Wirbeltiere II (G,H), Do 10-12 (kl. Hörs.); Bruns, K. Fiedler u. W. Maiér	Gem.-Veranst.
160597/	V Wirbeltierkonstruktionen m. Demonstr. im Senckenberg-Museum (G,H,A), 2stdg. n. V.; Gutmann u. Peters	Gem.-Veranst.
160607/16181 V	Biologie der Vogelstimmen (G,H), insges. 5 Std., n. bes. Ank. (gr. Hörs.)	Prinzinger
160610/16181 E	Vogelstimmen-Führungen (G,H), insges. 2-5 Std. n. bes. Ank.	Prinzinger
160623/16006 PR	Vergl.-histol. Prakt. f. Biol., Teil II: Mikroskop. Anatomie der Organe (G,H,A), Fr 10.30-12 (Vb 10.4.) (ab 2. Sem.) (Biol. f. Med., Sandhofstr.)	K. Fiedler

160636/16199	V+PR Ökologie u. Systematik einheim. Säugetiere, (G), 2stdg. n. V.	Burda
160649/	E in den Zoo/Tiergarten-Biologie (G), 4stdg. n. V.; Matern u. Scherpner	Gem.-Veranst.
Hauptstudium:		
160652/16043	V Entwicklungsgeschichte der Tiere (H,A,K), Mi 10-12 (kl. Hörs.)	Brändle
160665/16043	V Elektronische Meßtechn. i. d. Neurobiologie (H,A,K), Fr 10-11 (kl. Hörs.)	Brändle
	V Nr. 160089, S. 116	
	S Nr. 160092, S. 116	
160678/	PR Zool. Großpraktikum (H), jeder Block 12stdg., jeweils 1/2 Sem. ganztg. (ab Vordipl. bzw. Zw.-Prüfung):	
	1. Sem.-Hälfte:	
160681/16022	Block Zellbiologie f. Fortgeschr.	Bereiter-Hahn
160694/16043	Block Entwicklungsphysiologie	Brändle
160704/16060	Block Biologische Uhren	Günther Fleißner
160717/16060	Block Sehphysiologie der Arthropoden	Günther Fleißner
160720/	Block Neurobiologie des Verhaltens (Vb 6.4., 10 Uhr); Gnatzy u. Seyfarth (unter Mitarb. v. Gronenberg)	Gem.-Veranst.
160733/16070	Block Physiol. u. Ökol. des Verhaltens (Orientier. von Zugvögeln)	W. Wiltschko
160746/16022	S zu ausgew. Kapiteln der Zoologie: Zellbiologie (H,A,K), 3stdg. n. V.	Bereiter-Hahn
160759/16043	S zu ausgew. Kapiteln der Zoologie: Entwicklungsphysiologie (H,A,K), 3stdg. n. V.	Brändle
160762/16060	S zu ausgew. Kapiteln der Zoologie: Biolog. Uhren, 2stdg. n. V.	Günther Fleißner
160775/16060	S zu ausgew. Kapiteln der Zoologie: Sehphysiologie der Arthropoden, 2stdg. n. V.	Günther Fleißner
160788/	S zu ausgew. Kapiteln der Zoologie: Neurobiologie des Verhaltens (H), 3stdg. n. V.; Gnatzy u. Seyfarth (unter Mitarb. v. Gronenberg)	Gem.-Veranst.
160791/16070	S zu ausgew. Kapiteln der Zoologie: Physiol. u. Ökol. des Verhaltens (Orientierung von Zugvögeln) (H,A), 3stdg. n. V.	W. Wiltschko
161790/16155	PR Brutbiologie der Höhlenbrüter (H), 2stdg. n. V.	K. H. Schmidt
	2. Sem.-Hälfte:	
160801/	Block Kommunikation bei sozialen Insekten; Koeniger u. Maschwitz	Gem.-Veranst.
160814/16189	Block Ökologie (unter Mitarb. v. Brauer)	Streit
160827/16153	Block Physiologie u. Ökologie des Verhaltens (Orientierung v. Brieftauben)	R. Wiltschko
160830/	S zu ausgew. Kapiteln der Zoologie: Kommunikation bei sozialen Insekten (H), 3stdg. n. V.; Koeniger u. Maschwitz	Gem.-Veranst.
160843/16189	S zu ausgew. Kapiteln der Zoologie: Ökologie (H,A), 3stdg. n. V. (unter Mitarb. v. Brauer)	Streit
160856/16153	S zu ausgew. Kapiteln der Zoologie: Physiol. u. Ökol. d. Verhaltens (Orientierung von Brieftauben) (H,A), 3stdg. n. V.	R. Wiltschko
160869/16022	S für Examenskand. d. AK „Kinemat. Zellforschung“, (H,A), 2stdg. n. V.	Bereiter-Hahn
160872/	S für Examenskand. d. AK „Neuro- u. Rezeptorphysiol.“ (H,A), Fr 14-16 (R 215); Brändle, Bruns, Plaßmann u. Chr. Winter	Gem.-Veranst.
160885/16006	S für Examenskand. d. AK „Hormonale u. neurale Regulation“ (H,A), Mo 2stdg. n. V., 14tg. (Biol. f. Med.)	K. Fiedler
160898/	S für Examenskand. d. AK „Sinnesphysiologie“ (H,A,K), Do 16.30-19 (R 215); Gnatzy u. Seyfarth	Gem.-Veranst.
160908/16060	S für Examenskand. d. AK „Neurobiologie circadianer Rhythmen“ (H), 2stdg. n. V.	Günther Fleißner
160911/16047	S für Examenskand. d. AK „Bienenkunde“ (H), 2stdg. n. V.	Koeniger

160924/16090	S	für Examenskand. d. AK „Ethoökologie“ (H,A,K), Di 17–19	Maschwitz
160937/16181	S	für Examenskand. d. AK „Stoffwechselphysiologie“ (H), 2stdg. n. V.	Prinzinger
160940/16189	S	f. Examenskand. d. AK „Ökologie“ (H,A,K), Mo 17–19, 14tgl. (Vb 27.4.) (R 215)	Streit
160953/	S	Vorbereitungssem. z. Meeresbiol. Exk. an die Adria (H), 14tgl., 2stdg. n. V.; K. Fiedler u. Ch. Winter (unt. Mitarb. v. Turkey)	Gem.-Veranst.
160966/	E	Meeresbiol. Exk. an die Adria (H), 14 Tage, Sept. 87; K. Fiedler, Ch. Winter u. Turkey	Gem.-Veranst.
160979/	S	Zoolog. Seminar (H,A,K), Di 17–19, 14tgl.; HL d. Zool.	Gem.-Veranst.
160982/	KO	Hauskoll. d. Zoologie (H,A,K), Di 17–19, 14tgl.; HL d. Zool.	Gem.-Veranst.
160995/16022		Anleitung zu selbst. wiss. Arbeiten (H,A), gantztg. tgl.	Bereiter-Hahn
161004/16043		„ „ „ „ „ „ „ „ „	Brändle
161017/16044		„ „ „ „ „ „ „ „ „	Bruns
161020/16006		„ „ „ „ „ „ „ „ „	K. Fiedler
161033/16060		„ „ „ „ „ „ „ „ „	Günther Fleißner
161046/16125		„ „ „ „ „ „ „ „ „	Gnatzy
161059/16104		„ „ „ „ „ „ „ „ „	Gutmann
161062/16047		„ „ „ „ „ „ „ „ „	Koeniger
161075/16090		„ „ „ „ „ „ „ „ „	Maschwitz
161088/16085		„ „ „ „ „ „ „ „ „	Peters
161091/16175		„ „ „ „ „ „ „ „ „	Platzmann
161101/16181		„ „ „ „ „ „ „ „ „	Prinzinger
161114/16141		„ „ „ „ „ „ „ „ „	Seyfarth
161127/16189		„ „ „ „ „ „ „ „ „	Streit
161130/16070		„ „ „ „ „ „ „ „ „	W. Wiltschko
161143/16071		„ „ „ „ „ „ „ „ „	Chr. Winter

ANTHROPOLOGIE UND HUMANGENETIK

Hauptstudium:

161156/16115	V	Humanbiologie I: Bau u. Funktion d. menschlichen Körpers, Teil I (H), Mo 8–10, Fr 14–15 (Vb 13.4.)	Protsch
161169/16115	S	z. Humanbiologie I, Teil I (H,A,K), Fr 15–17 (Vb 24.4.)	Protsch
161172/16172	V	Humanbiologie I, Teil II (H), Mo 8–10, Fr 14–15 n. V.	Schultz
161185/16172	S	z. Humanbiologie II, Teil II, (H,A,K) Fr 15–17 n. V.	Schultz
161198/16183	S	Primatenethologie, 1stdg. n. V.	Plhak
161208/16115	PR+S	Einführung in chem.-physikal. Datierungs- u. Ausgrabungsmethoden (H,A,K), Do 8–14 (Vb 16.4.)	Protsch
161211/16039	PR	Humanbiol. Praktikum f. Lehrerstud. (H,K), Fr 9–11 (Vb 10.4.)	G. Lange
161224/16039	Ü	Anthropol. Übungen: Osteologische Untersuchungen (H,A,K), Do 14–16 (Vb 9.4.)	G. Lange
161237/16039	Ü	z. Anthropol. Übungen (H,A,K), Do 16–18 (Vb 16.4.)	G. Lange
161240/16039	Ü	Vergleichende osteologische Bestimmungsübungen (an Tierknochen), 2 stdg. n. V.	G. Lange
161253/16039	S	Humanbiol. Sem. f. Examenskand. (Lehrerstud. (H,K), Di 11–13 (Vb 14.4.)	G. Lange
161266/16115		Anleitung z. selbst. wiss. Arbeiten, gantztg. tgl.	Protsch
161279/16017	V	Humangenetik II (H,A,K), Fr 11–13 (Vb 10.4.)	V. Lange
161282/16017	V	Ausgewählte Kapitel d. menschl. Molekular- u. Zytogenetik (H,A,K), Di 11–12 (Vb 7.4.)	V. Lange
161295/16017	P	Humangenet. Praktikum (H), Mi 9–13 (Vb 8.4.) (ab 7. Sem.)	V. Lange
161305/16017		Anleitung zu selbst. wiss. Arbeiten (H), gantztg. tgl. (ab 7. Sem.)	V. Lange
161318/16198		Anleitung zu selbst. wiss. Arbeiten (H), gantztg. tgl. (ab 7. Sem.)	Diesel

MIKROBIOLOGIE

161321/16087	V	Mikroben- u. Molekulargenetik (H), Mo Mi 10–11, Fr 9–10 (Vb s. u. *) (ab 5. Sem.)	Pons
161334/16194	V	Spezielle Stoffwechselwege von Bakterien (H), 2stdg. n. V. (Vb s. u. *) (ab 5. Sem.)	Kröger
161347/16022	V	Spezielle Mikrobiologie (H) Fr 10–12, 14tgl. (Vb s. u. *) (ab 5. Sem.)	Mennigmann
161350/16200	V	Industrielle Mikrobiologie: Techn. Anwendung von mikrobiol. Verfahren (H,A), Mo 17–18 (Vb 6.4.) (ab 5. Sem.)	Badziong
161363/16201	V	Mikrobiol. Analytik u. Qualitätskontrolle (H,A), Mo 14–15 (Vb 6.4.) (ab 5. Sem.)	Haberer Horneck
161376/16187	V	Exobiologie (H,A), Fr 10–12, 14tgl. (Vb s. u. *) (ab 5. Sem.)	
161389/16054	V	Einführ. in die Antibiotikaforsch. (H,A), Mo 15–17, 14tgl. (Vb 13.4.) (ab 5. Sem.)	Siefert
161392/	PR	Mikrobiol. Praktikum für Anfänger (Hauptfach) (H), 10stdg., Mi Fr 13–17 (Vorbespr. s. u. *) (ab 5. Sem.); Kröger, Mennigmann, Pons u. Steiger (unter Mitarb. v. Unden)	Gem.-Veranst.
161402/	PR	Mikrobiol. Praktikum für Anfänger (Nebenfach) (H), 10stdg., Di Do 13–17 (Vorbespr. s. u. *) (ab 5. Sem.); Kröger Mennigmann, Pons u. Steiger (unter Mitarb. v. Unden)	Gem.-Veranst.
161415/	S/PR	Einführung in wiss. Arbeitstechnik (H), 5stdg. (Vb s. u. *) (ab 5. Sem.); Brendel, Kröger, Mennigmann, Pons u. Steiger (unter Mitarb. v. Unden)	Gem.-Veranst.
161428/	S	Mikrobiol. Seminar für Anfänger (Hauptfach) (H), Mo 11–12 (Vb s. u. *) (ab 5. Sem.); Kröger u. Pons	Gem.-Veranst.
161431/16036	S	Mikrobiol. Seminar für Anfänger (Nebenfach) (H), Mi 11–12 (Vb s. u. *) (ab 5. Sem.)	Steiger
161444/16036	S	Spezielle Probleme der Bakteriophagengenetik (H), 1stdg. n. V. (Vb s. u. *) (ab 5. Sem.)	Steiger
161457/16076	S	Mikrobiol. Seminar für Fortgeschr. II (Sem. f. Examenskand.) (H,A), 3stdg. n. V.	Brendel
161460/16194	S	Mikrobiol. Seminar für Fortgeschr. II (Sem. f. Examenskand.) (H,A), 3stdg. n. V.	Kröger
161473/16022	S	Mikrobiol. Seminar für Fortgeschr. II (Sem. f. Examenskand.) (H,A), 3stdg. n. V.	Mennigmann
161486/16087	S	Mikrobiol. Seminar für Fortgeschr. II (Sem. f. Examenskand.) (H,A), 3stdg. n. V.	Pons
161499/16036	S	Mikrobiol. Seminar für Fortgeschr. II (Sem. f. Examenskand.) (H,A), 3stdg. n. V.	Steiger
161509/	KO	Mikrobiol. Kolloquium (H,A,K), Di 17–19, 14tgl. (Vb n. V.); Kröger u. Mennigmann	Gem.-Veranst.
161512/16076	E	Mikrobiol. Exkursionen (H,A), n. V.	Brendel
161525/16194	E	Mikrobiol. Exkursionen (H,A), n. V.	Kröger
161538/16076		Anleitung zu selbst. wiss. Arbeiten (H,A), ganztg. tgl.	Brendel
161541/16194		" " " " " " " "	Kröger
161554/16022		" " " " " " " "	Mennigmann
161567/16087		" " " " " " " "	Pons
161570/16036		" " " " " " " "	Steiger

*) Vorbesprech. f. alle mikrobiol. Veranst. ist am 6.4., 10 Uhr c.t., Hörsaal 201, Sandhofstr., Geb. 75A

DIDAKTIK DER BIOLOGIE

L 1 = Lehramt an Grundschulen, L 2 = Lehramt an Haupt- u. Realschulen, L 3 = Lehramt an Gymnasien

161583/16112 Ü z. Kennenlernen der einheimischen Tier- u. Pflanzenwelt, Mo 10–12 (Vb 6.4.) (G, L1) Schadewaldt

Fb 16/17

161596/16112 Ü	Schulexperiment u. Langzeitbeobachtung im Sachunterricht, Do 10-13 (Vb 9.4.) (H, L1)	Schadewaldt
161606/16099 PR	Fachdid. Geländepraktikum für Lehrerstud. (H), Do 9-13, 14tgl. (Vb 9.4.)	Gies
161619/16097 PR	m. d. fachdid. Schwerpunkt Humanbiologie, Di 15-18 (Vb 7.4.) (H, L2)	Beier
161622/16097 S	z. Praktikum, Di 14-15 (Vb 7.4.) (H, L2)	Beier
161635/16097 E	Fachdid. Alpenexkursion (Montafon), v. 3.-15.7.	Beier
161648/16097 S	z. Vorb. d. Alpenexkursion, 2stdg. n.V. (H, L2)	Beier
161651/16111 V	Grundlagen der Fachdidaktik Biologie, Di 10-12 (Vb 7.4.) (G,H, L3)	Sauerland
161664/16111 S	z. Vorl., Do 10-12 (Vb 9.4.) (G,H, L3)	Sauerland
161677/16111 S	z. Auswertung des Schulpraktikums, Mo 16-18 od. n.V. (Vb 6.4.) (L3)	Sauerland
161680/16112 Ü	Pflanzenbestimmungsübungen unter did. Aspekt (f. Lehramtsstud.), Mo 14-17 (Vb 6.4.) (G, H, L1-L5)	Schadewaldt
161693/16097 PR	Freilandarbeit m. Schülern d. Sek. I im Stadtwald, Mi 11-13 (Vb 8.4.) (H, L2, L3)	Beier
161703/16097 S	z. Praktikum, Mi 9-12 (Vb 8.4.) (H, L2, L3)	Beier
161716/16097 S	f. Examenskand. (H), Mi 14-16 (Vb 8.4.)	Beier
161729/16099 S	d. AK Vegetationskde. u. Naturschutz (H), Mi 14-16 (Vb 8.4.)	Gies
161732/16099 S	f. Examenskand. (H), Di 15-17, 14tgl. (Vb 7.4.)	Gies
161745/16111 S	Entwicklung von Unterrichtseinheiten f. d. S.I u. S. II zu aktuellen Themen der Biologie: Gentechnologie, genetische Familienplanung, Strahlenschutz u. a., Mo 10-12 (Vb 6.4.) (G, H, L2, L3)	Sauerland
161758/16097	Anleitung z. selbst. wiss. Arbeiten, ganztg. tgl.	Beier
161761/16099	" " " " " " " "	Gies
161774/16018	" " " " " " " "	Leschik
161787/16111	" " " " " " " "	Sauerland

FACHBEREICH 17: GEOWISSENSCHAFTEN

Stud.-Beratung: Geologie-Paläontologie: Priv.-Doz. Dr. G. Becker, Mi 10.30-11.30 Uhr; Vertr.: N. N.; Mineralogie: Inst. f. Geochemie, Petrologie u. Lagerstättenkunde: Akad. ORat Dr. Spies, Mi 10-12 Uhr; Vertr.: Prof. Dr. H. Krumm n.V.; Inst. f. Kristallographie u. Mineralogie: Akad. ORat Dr. G. Pieper, Mo u. Mi 9-11.30 Uhr; Vertr.: Prof. Dr. H. Fueß n.V.; Inst. f. Meteorologie u. Geophysik: Meteorologie: Dr. Dieterich, Feldbergstr. 47, 1. St. Zi. 21 durch den Hörsaal zu erreichen, Mi 10-12 Uhr, Tel. 798-37 83; Vertr.: Dr. Beheng, Feldbergstr. 22, Zi. 3 (s.St.) n.V.; Geophysik: AkadORat Dr. Baier, Feldbergstr. 45, 2. St., Zi. 455, Di 10-12 Uhr, Tel. 798-37 30, Vertr.: Prof. Dr. Berckhemer, Feldbergstr. 47, Zi. 11 EG, n.V., Tel.: 798-23 75; Inst. f. Physische Geographie: Sek.Stufe II und Dipl.: AkadORätin Dr. Fuchs, Senckenberganlage 36, Zi. 302, Di 12-13 Uhr.

GEOLOGIE - PALÄONTOLOGIE

Vb* = Vorlesungsbeginn wird noch bekanntgegeben

Grundstudium (1.-4. Sem.):

170011/	Ü Geol. Üb. II (Karten u. Profile), 2stdg. n.V.	N. N.
170024/	Ü Geol. Geländeüb. f. Anf., 10tg. n.V.	N. N.
170040/17008 V	Geologie von Frankfurt u. Umgebung, Fr 10-11 (Vb 25.4.)	Martini

170053/17008	K	Geol. Kartierkurs f. Anf. (Rhön), ganztg. 6.-18.4.	Martini
170066/17107	K	Geol. Kartierkurs f. Mineralogen, 12tg. n.bes.Ank.	Willems
170079/17031	K	Geol. Kartierkurs f. Fortgeschr. (3.-5. Sem.), 21.4.-2.5.	J. Winter
170082/17012	V	Geschichte der Lebewesen, Mo Do 9-10 (Vb 9.4.)	Vogel
170095/	V	Paläontologie der wirbellosen Tiere I, Di 11-13 (Vb*); Martini u. R. Schroeder	Gem.-Veranst.
170105/	Ü	z.V. 170095, Kurs A, Do 9-11; Martini u. R. Schroeder	Gem.-Veranst.
170118/	Ü	z.V. 170095, Kurs B, Do 11-13; Martini u. R. Schroeder	Gem.-Veranst.
Hauptstudium:			
170121/	E	Geologisch-Paläontologische Exk. n.bes.Ank.; Kleinschmidt, Martini, Oncken, R. Schroeder, K.-P. Vogel, Willems, J. Winter u. K.-P. Winter	Gem.-Veranst.
170134/17122	V	Einführung i.d. Tektonik (Vb*)	Kleinschmidt
170147/17122	Ü	z.V. 170134 (Vb*)	Kleinschmidt
170150/17116	Ü	Tekton. Üb. II (Gelände), 4tg. n.V. (ab 5. Sem.)	Oncken
170163/17122	K	Kartierkurs im Kristallinen Grundgebirge, 14tg. n.bes.Ank. (Voraussichtl. 2. Septemberhälfte)	Kleinschmidt
170176/17122	V	Einführung z. Kristallinkartierkurs, n.bes.Ank.	Kleinschmidt
170189/17031	V	Geolog. Fazieskunde I, Mi 11-12 (Vb 8.4.)	J. Winter
170192/17122	E	Exk. „Zentrales Mitteleuropa - Varistikum u. Saxonikum der DDR“, 14tg.; 1.-14.9. (nur für Vordipl.)	Kleinschmidt
170202/17122	V	Geologie des zentralen Mitteleuropa (Einführung zur Exk.), (Vb*)	Kleinschmidt
170215/17122	E	Exk. Taunus/Wispertal („Geländepraktikum“), 1tg. n.bes.Ank. (ab 4. Sem.)	Kleinschmidt
170228/17032	V	Einführung i.d. Quartärgeologie, Tl. II, n.V.	K.-P. Winter
170231/17114	V	Kohlenwasserstoffe u. ihre Produktion, Mi 14.30-16, 14tgl. (Vb 15.4.) (ab 4. Sem.)	Betz
170244/17114	E	Erdöl u. Erdgas in NW-Deutschland, 3tg. n.bes.Ank.	Betz
170257/17084	V+E	Regionale Hydrogeologie, Fr 15.30-17, 14tgl. (Vb 10.4.) (5.-8. Sem.)	Golwer
170260/17107	E+Ü	Karbonatfazielle Exk. z.Vorl. Fazieskunde II, 2tg. n.V.	Willems
170273/17018	V	Aktuogeologie klastischer Ablagerungsbereiche (Kompaktvorl.), n.V.	Reineck
170286/17024	Ü	Präparations- u. Dokumentationsmethoden i.d. Paläontologie, 2stdg. n.V.	G. Becker
170299/17008	V+Ü	Nannoplankton (Stratigraphie, Ökologie, Systematik), 2stdg. n.V.	Martini
170309/17024	V	Ostracoden: Morphologie, Ökologie u. Taxonomie, 2stdg. n.V.	G. Becker
170312/17024	Ü	z.V. 170309, 1stdg. n.V.	G. Becker
170325/17024	V	Mikrobiostratigraphie: Conodonten, Tentakuliten u. Ostracoden, 1stdg. n.V.	G. Becker
170338/17092	V	Biostratigraphie des Quartärs, Mo 16, 14tgl. (Vb*)	v. Koenigswald
170341/17023	V	Biostratigraphie fossiler Wirbeltiere, Mo 10-12, 14tgl. (Vb*)	Rietschel
170354/17052	V+Ü	Einführung in geolog. Kartierungsmethoden mit Geländeüb., n.bes.Ank.	Rösing
170367/17032	K	Gerätekurs im Gelände, Kurs A, 7tg. n.V.	K.-P. Winter
170370/17032	K	Gerätekurs im Gelände, Kurs B, 7tg. n.V.	K.-P. Winter
170383/17031	S	Oberseminar: Rhein. Schiefergebirge, 2stdg. n.V., 14tgl.	J. Winter
170396/17024		Betreuung v. Dipl.- u. Doktorarb., n.V.	G. Becker
170406/17122		" " " "	Kleinschmidt
170419/17035		" " " "	Kowalczyk
170422/17008		" " " "	Martini
170435/17009		" " " "	Murawski
170448/17116		Betreuung v. Diplomarb., n.V.	Oncken
170451/17018		Betreuung v. Dipl.- u. Doktorarb., n.V.	Reineck
170464/17010		" " " "	R. Schroeder
170477/17012		" " " "	K.-P. Vogel

170480/17107	Betreuung v. Diplomarb., n.V.	Willems
170493/17031	Betreuung v. Dipl.- u. Doktorarb., n.V.	J. Winter
170503/17032	" " " " "	K.-P. Winter
170516/17092	Anleitg. zu selbst. wiss. Arb., n.V.	v. Koenigswald
170529/17023	" " " " "	· Rietschel

MINERALOGIE: KRISTALLOGRAPHIE UND PETROLOGIE - GEOCHEMIE - LAGERSTÄTTENKUNDE

(Vorbespr. aller Verant. 8.4., 14 c.t., im großen Geowiss. Hörsaal)

Grundstudium (1.-4. Sem.):

170532/	V Orientierung für Studienanfänger der Mineralogie, Mo 14-15 (1.-2. Sem.) (Vb 15.4.); Baur u. v. Gehlen	Gem.-Veranst. Pieper Zigan
170545/17045	V+PR Polarisationsmikroskopie I: Kristalloptik (Vb n.V.)	
170558/17041	V Math. Grundlagen d. Kristallographie, 2stdg. n.V.	
170561/17005	V Mineralogie II: Entstehung von Mineralien, Gesteinen u. Erz-lagerstätten, Di 17-18, Fr 9-11 (Vb 10.4.)	v. Gehlen Forkel
170574/17025	V Ergänzungen z.V. 170561, Di 18-19, Fr 11-12 (Vb 10.4.)	
170587/17022	Ü Spezielle Mineralogie (wichtige Minerale), als Übungen z.V. 170561, 2 Parallelverant. Mi bzw. Do 14-16 (Vb 8.4.)	Krumm
170590/17022	Ü+V Gesteinsbestimmungsübungen (auch für Nebenfächler), Fr 14-16 (Vb 10.4.)	Krumm Krumm
170600/17022	Ü Petrolog. Anfängerübungen im Gelände, 2 mal 1tg., n.bes.Ank.	
170613/	E Petrologisch-lagerstättenkundl. u. angewandt-mineralog. Exkursionen, n.Ank. (1.-8. Sem.); HL der Petrologie	Gem.-Veranst.

Hauptstudium (ab 5. Sem.):

KRISTALLOGRAPHIE:

170626/17128	V Kristallchemie I, Mi 14-16 (Vb 15.4.) (ab 6. Sem.)	Baur
170639/17128	V+Ü Einführung in die Internat. Tabellen für Kristallographie, Band A, Di 14 (Vb 14.4.)	Baur
170642/17043	V Angew. Mineralogie I, 2stdg. n.V.	Bartl
170655/17043	V+Ü Kristallographie f. Nebenfächler, 2stdg. n.V.	Bartl
170668/17043	V+Ü Einkristalldiffraktometrie, 2stdg. n.V.	Bartl
170671/17073	V Physikal. Eigenschaften von Festkörpern, Di 14-16 (Vb 28.4.)	Fueß
170684/17073	S Kristallograph. Seminar f. Dipl. u. Doktoranden, Di 16-18 (Vb 28.4.)	Fueß
170697/	KO Kristallogr. Koll., Do 16-18, 14tgl. (Vb n.V.); HL der Kristallographie	Gem.-Veranst.
170707/17083	V+PR Spezielle Probleme der Elektronenmikroskopie von Mineralien u. Gesteinen, 2stdg. n.V., PR ganztg.	Miehe
170710/17111	V Anwendung kristallograph. Methoden in der industriellen Praxis (Vb n.V.)	Paulus Zigan Zigan
170723/17041	V Beugung an Kristallen, 2stdg. n.V.	
170736/17041	V Spektroskopie an Festkörpern u. Mineralien, 2stdg. n.V.	
170749/	S Spezielle Probleme d. Kristallographie, 2stdg. n.V.; Bartl u. Zigan	Gem.-Veranst.
170752/	PR Kristallogr. Praktikum, ganztg. n.V.; HL der Kristallographie	Gem.-Veranst.
170765/	E Exkursion, n.Ank. (1.-8. Sem.); HL der Kristallographie	Gem.-Veranst.
170778/17043	Anleitung z. selbst. wiss. Arb., ganztg., tgl.	Bartl
170781/17128	" " " " "	Baur
170794/17073	" " " " "	Fueß
170804/17041	" " " " "	Zigan

PETROLOGIE – GEOCHEMIE – LAGERSTÄTTENKUNDE

170817/17025 V	Theoret. Petrologie, Mo 10–11 (Vb 13.4.)	Forkel
170820/	V Methoden der Phasenanalyse, 2stdg. n.V. (f. Stud. der Mineralogie ab 5. Sem.); Forkel u. Spies	Gem.-Veranst. Gem.-Veranst.
170833/	PR z.V. 170820, 3stdg. n.V.; Forkel u. Spies	
170846/17021 V+E	Die Gesteinswelt des Bergsträßer Odenwaldes (Vb n.V.), E 16.5.	Meisl
170859/17021 V+E	Niedrigtemperierte Hochdruck-Metamorphose im Taunus (Vb n.V.), E 23.5.	Meisl
170862/17097 V	Aufsuchen u. Bewerten von Erzlagerstätten, Mi 8.30–10 (Vb n.V.)	Pöschl
170875/17067 V	Geochemie magmatischer Gesteine u. plattentekton. Modelle, Di 8.30–10 (ab 5. Sem.) (Vb 14.4.)	Spies
170888/17081 V	Lagerstättenkunde I (Einführung in die lagerstättenbildenden Prozesse für Geowissenschaftler), Mo 10–12 (Vb 13.4.)	Urban
170891/17081 V	Lagerstättenkunde III (Spezielle Lagerstättenkunde der Stahlveredler), Di 10–12 (Vb 14.4.)	Urban
170901/	S Petrologisch-lagerstättenkundl. Seminar (Vorber.z.Exk.), 2stdg. n.V. (5.–8. Sem.); HL der Petrologie	Gem.-Veranst.
170914/	S f. Dipl. u. Doktoranden des Inst., 2stdg. n.V. (5.–8. Sem.); HL der Petrologie	Gem.-Veranst.
170927/17022 Ü	Petrographisches Geländepraktikum f. Mineralogen und Geologen, 1 Wo, n.besond.Ank.	Krumm Urban
170930/17081 Ü	Erzbestimmungspraktikum, Di 12–14 (Vb 14.4.)	
170943/17081 Ü	Lagerstättenkundl. Geländeübungen (Goldhausen), ganztg. 1 Wo. n.V.; Stribny u. Urban	Gem.-Veranst.
170956/17025 PR	Polarisationsmikroskopie II (Minerale) + III (Gesteine), Mo 16–18, Do 15–17 (Vb 9.4.)	Forkel
170969/17109 PR	Erzmikroskop. Praktikum, Kompaktkurs, 1 Wo. halbtg., n.V. (5.–7. Sem.)	Stribny
170972/	E Petrologisch-lagerstättenkundl. u. angewandt-mineralog. Exk., n.Ank. (1.–8. Sem.); HL der Petrologie	Gem.-Veranst.
170985/17006	Anleitung z. selbst. wiss. Arb., ganztg., tgl:	v. Gehlen
170998/17022	" " " " "	Krumm
171007/17021	" " " " "	Meisl
171010/17109	" " " " "	Stribny
171023/17081	" " " " "	Urban

METEOROLOGIE**Grundstudium:**

171036/17027 V	Meteorolog. Instrumente II, 1stdg. n.V. (ab 4. Sem.)	Mattern
171049/17079 PR	Meteorolog. Instrumentenpraktikum, Mo 14–17 (ab 3. Sem.)	Hänel
171052/17054 V	Wetterbesprechung, 2stdg. n.V. (2.–8. Sem.)	Dieterich
171065/17006 V	Allgemeine Klimatologie, mit Übungen, Di 14–17 (ab 1. Sem.)	Georgii

Hauptstudium:

171078/17095 V	Synopt. Meteorologie I (Wetteranalyse), 2stdg. n.V. (ab 5. Sem.)	Schönwiese
171081/17095 S	Aktuelle Probleme der Klimatologie (Forschungs- u. Literaturseminar), 3stdg. n.V. (ab 5. Sem.)	Schönwiese
171094/17095 U	Anleitg. zu wiss. Arbeiten, halbtg. n.V. (ab 6. Sem.)	Schönwiese
171104/17006 V	Physik u. Chemie der Niederschläge, 1stdg. n.V. (ab 5. Sem.)	Georgii
171117/17006 PR	Anleitung zu wiss. Arbeiten, halbtg., n.V.	Georgii
171120/17069 V	Ausgew. Probleme der Luftchemie, 1stdg. n.V. (ab 5. Sem.)	Beilke
171133/17078 V	Einführung in luftchem. Meß- u. Analyseverfahren I, 2stdg. (ab 5. Sem.)	Jaeschke

171146/17085	V+Ü Grenzschichtphysik II, Mi Fr 10-11, Übungen n.V. (ab 6. Sem.)	Beheng Mattern
171159/17027	V Einführung in die Luftelektrizität, 1stdg. n.V. (ab 4. Sem.)	
171162/17027	V Die techn. Nutzung der Sonnenstrahlung, 1stdg. n.V. (ab 4. Sem.)	Mattern Hänel Hänel Herbert
171175/17079	V Meßmethoden in der Aerosolphysik, 1stdg. n.V. (ab 6. Sem.)	
171188/17079	Ü Anleitung zu wiss. Arbeiten, ganztg. n.V. (ab 7. Sem.)	
171191/17089	V Anleitung z. wiss. Arbeiten, n.V. (ab 7. Sem.)	
171201/17006	S Forschungsseminar des SFB 233, 2stdg. n.V.; Georgii, Comes, van Eldik u. Groeneveld	Gem.-Veranst.
171214/17095	S Dipl.- u. Doktorandenseminar, Di 16-18 (ab 6. Sem.); Georgii, Hänel, Herbert u. Schönwiese	Gem.-Veranst.
171227/17095	S Meteorolog. Koll., Do 17-19 (ab 6. Sem.); Georgii, Hänel, Herbert u. Schönwiese	Gem.-Veranst.

GEOPHYSIK

Grundstudium:

171230/	Ü Geophysikal. Feldpraktikum, Kompaktkurs, 3stdg., 6.-10.7. (3.-6. Sem.); G. Müller u. Haak	Gem.-Veranst.
171243/17127	V+Ü Einführung in die Geophysik II, Do 8.30-10 (1.-4. Sem.) (auch für Nebenfachstud.)	Haak

Hauptstudium:

171256/17090	V+Ü Digitale Signalverarbeitung II, Mi 14-17 (6.-9. Sem.)	G. Müller
171269/17090	V+Ü Theorie elastischer Wellen I, 3stdg. n.V. (5.-8. Sem.)	G. Müller
171272/17090	Ü Anleitung zu wiss. Arbeiten, n.V. (ab 7. Sem.)	G. Müller
171285/17127	V+Ü Angewandte Geophysik II (Seismik), Mi 9-12 (ab 4. Sem.)	Haak
171298/17127	V Bohrlochmeßmethoden, Do 11-12 (ab 5. Sem.)	Haak
171308/17127	Ü Anleitung zu wiss. Arbeiten, n.V.	Haak
171311/	S Geophysikal. Seminar, Di 14-16 (ab 5. Sem.); G. Müller u. Haak	Gem.-Veranst.
171324/	KO Geophysikal. Koll., Do 17-19 (ab 4. Sem.); G. Müller u. Haak	Gem.-Veranst.

PHYSISCHE GEOGRAPHIE

(siehe auch Veranstaltungen des Fb 18)

Aus Kapazitätsgründen können die Studiengänge LEHRAMT AN GYMNASIEN u. DIPLOM nicht getrennt angeboten werden. Alle Verant., im folgenden unter LEHRAMT AN GYMNASIEN u. DIPLOM gemeinsam aufgeführt, gelten für beide Studiengänge gleichermaßen u. sind bedingt austauschbar. Die mit (LG) und (Dipl.) gekennzeichneten Verant. sind Pflicht- bzw. Wahlpflichtverant. des Studiengangs LEHRAMT AN GYMNASIEN oder DIPLOM.

Wegen unzureichender Lehrkapazität können auch jeweils im SS bestimmte Lehrverant. für Studienanfänger nicht angeboten werden.

LEHRAMT AN GYMNASIEN UND DIPLOM:

Grundstudium (1.-4. Sem.):

171324/	Orientierungsverant. für Anfänger, 7.4., 8.30-10 (Geowiss. Hörsaal, Senckenberganl. 34)	Gem.-Veranst.
171337/17059	Ü Einführung in die Kartographie (LG u. Dipl.), Mi 10-12 (Vb 8.4.) (1.-4. Sem.)	Bär
171340/17104	Ü zur Phys. Geographie: Vegetationsgeographie (Geländevert. anst.) (LG u. Dipl.), 4 Tage, ganztg. n.V. (2.-4. Sem.)	Stein
171353/17011	Ü zur Phys. Geographie: Bodengeographie (Dipl.) (Geländevert. anst.), 2stdg. n.V. (2.-4. Sem.) (nicht f. Stud. m. NF Bodenkunde)	Semmel
171366/17026	Ü Karte u. Luftbild als Arbeitsmittel in der Geographie (Dipl.), Mi 12-14 (Vb 8.4.) (2.-4. Sem.)	Fuchs
171379/	Ü Einführung in das Gelände Phys. Geographie (LG), 4 Tage, ganztg., n.V. (2.-4. Sem.); Fuchs, Niernz, Semmel u. Stein	Gem.-Veranst.

171382/	Ü Physisch-geograph. Untersuchungsmethoden im Gelände (Dipl.), 4 Tage, ganztg., n.V. (2.-4. Sem.); Fuchs, Semmel u. Stein	Gem.-Veranst.
171395/18005	P+E Phys. Geographie (mit 3 Exk.-Tagen) (LG u. Dipl.), Do 14-16 (Vb 9.4.) (3.-4. Sem.)	Niemz
171405/17104	P+E Phys. Geographie (mit 3 Exk.-Tagen) (LG u. Dipl.), Mo 10-12 (Vb 6.4.) (3.-4. Sem.)	Stein
	Hauptstudium (ab 5. Sem.):	
171418/17117	V Spezialvorl.: Umweltplanung/Umweltschutz, Di 14-16 (Vb 6.4.) (ab 5. Sem.)	Bock
171421/17011	Ü Geländepraktikum für Fortgeschr. (LG u. Nebenfach), 4 Tage ganztg., n.V. (ab 5. Sem.)	Semmel
171434/17026	Ü Luftbilddauswertung u. Fernerkundung (Dipl.), Mi 10-12 (Vb 8.4.) (ab 5. Sem.)	Fuchs
171447/17058	Ü Gewässerökologie für Geowissenschaftler (Gelände u. Labor), 2stdg. n.V. (ab 5. Sem.)	Tobias
	S Projekt Physische Geographie mit Geländepraktikum (Dipl.) (Forts. v. WS 86/87),	
171450/17026	Teil II: Geländeübung, 6 Tage, ganztg. n.V. (ab 5. Sem.)	Fuchs
171463/17011	Teil II: Geländeübung, 6 Tage, ganztg. n.V. (ab 5. Sem.) (unter Mitarb. v. Bär)	Semmel
171476/17011	Teil III: Laborübungen, 3stdg. n.V. (Blockveranst.) (ab 5. Sem.) (unter Mitarb. v. Thiemeyer)	Semmel
171489/17104	S zum Landschaftshaushalt (≙ Umweltseminar) (Geländeveranst.) (Dipl.), 2stdg. n.V. (ab 5. Sem.) (Blockveranst.)	Stein
171492/17011	S zum Landschaftshaushalt (≙ Umweltseminar) (Geländeveranst.) (LG u. Nebenfach), 2stdg. n.V. (ab 5. Sem.) (Blockveranst.)	Semmel
171502/17104	S Praxisbezogene Fragestellungen der Phys. Geographie für Anthropogeographen (Dipl.), Do 10-12 (Vb 9.4.) (ab 5. Sem.)	Stein
171515/	S+E Forschungssem.: Phys. Geographie (mit Exk.), Mo 2stdg. n.V. (ab 5. Sem.); Fuchs, Semmel u. Stein	Gem.-Veranst.
171528/17026	S zur Großexkursion, Di 10-12 (Vb 7.4.) (ab 5. Sem.)	Fuchs
171531/17026	E Großexkursion, n.V. (ab 5. Sem.)	Fuchs
171544/	E Arbeitsexk. für Fortgeschr. u. Graduierte (ab 5. Sem.)	N. N.
171557/17026	ganztg., n.V.	Fuchs
171560/17011	" "	Semmel
171573/17104	" "	Stein
171586/17026	Anleitung zu selbst. wiss. Arbeiten, n.V.	Fuchs
171599/17011	" " " " "	Semmel
171609/17104	" " " " "	Stein
171612/	Physisch-Geograph. Koll., Di 17-19 n.V. (s. Aush.)	Gem.-Veranst.
	Veranstaltungen zur Vermittlung kartograph. Fertigkeiten:	
171625/17059	Ü Kartenpraxis, Di 12-14 (Vb 7.4.) (ab 5. Sem.)	Bär
171638/17059	Ü Kartograph. Übungen für Fortgeschr., Di 14-16 (Vb 7.4.) (ab 5. Sem.)	Bär

BODENKUNDE ALS NEBENFACH FÜR STUDIERENDE DES DIPLOMSTUDIENGANGS

Vordiplom:

171641/17038 Ü Bodenkundl. Übungen für Anfänger im Gelände, 6 Tage, ganztg. n.V. (1.-4. Sem.) Plass

Diplom:

171654/17038 Ü Bodenkundl. Kartierkurs im Gelände für Fortgeschr. u. Graduierte, 7 Tage, ganztg. n.V. (ab 5. Sem.) Plass

Fb 17/18

171667/	Ü Ökolog. Geländepraktikum: Boden und Pflanze, 7 Tage, ganztg. n.V. (ab 5. Sem.); Asthalter u. Plass	Gem.-Veranst.
171670/17088	V+Ü Angewandte Bodenphysik mit Übungen im Gelände, 2stdg. n.V. (ab 5. Sem.)	Wourtsakis
171683/	S Dipl.-Seminar Bodenkunde/Hydrologie, 2stdg. n.V.; Plass u. Brinkmann	Gem.-Veranst.
171696/17038	Anleitung zu selbst. wiss. Arbeiten, n.V.	Plass

HYDROLOGIE ALS NEBENFACH FÜR STUDIERENDE DES DIPLOMSTUDIENGANGS**Vordiplom:**

171706/17068	V+Ü Hydrologie I, Fr 14–16 (Vb 10.4.) (ab 1. Sem.)	Brinkmann
171719/17086	V+Ü Landwirtschaft u. Wasser, Fr 16–18 (Vb 10.4.) (ab 1. Sem.)	Hofius
171722/17068	Ü Hydrolog. Übungen Ia (Geländeveranst.), 2stdg. n.V. (ab 1. Sem.)	Brinkmann
171735/17068	S Hydrolog. Seminar, Mo 11–13 (Vb 6.4.) (ab 2. Sem.)	Brinkmann

Diplom:

171748/17068	Ü Hydrolog. Übungen Ib (Geländeveranst.), 2stdg. n.V. (ab 5. Sem.)	Brinkmann
171751/17068	Anleitung zu selbst. wiss. Arbeiten, n.V.	Brinkmann

FACHBEREICH 18: GEOGRAPHIE**INSTITUT FÜR KULTURGEOGRAPHIE
UND INSTITUT FÜR WIRTSCHAFTS- UND SOZIALGEOGRAPHIE**

(Siehe auch Veranst. des Inst. für Physische Geographie im Fb 17)

Studienberatung: Für die Studiengänge L 3 (Lehramt an Gymnasien), Dipl. u. Wirtschafts- und Sozialwissenschaften:

Institut für Kulturgeographie, Senckenberganlage 36:

Prof. Dr. Freund (L3 u. Diplom): Do 14–16, Dr. Schymik, AOR (L3 u. Diplom): Do 11.30–13, Dr. Steingrube, Hochschul-Ass. (L3): Mo 13–15, Prof. Dr. Tharun (Dipl.): Di 11.30–13, Prof. Dr. K. Wolf (L3 u. Dipl): Do 11.30–13.

Institut für Wirtschafts- u. Sozialgeographie, Bockenheimer Landstr. 140:

Prof. Dr. G. Gruber (alle Studiengänge): Di 10–11, Prof. Dr. Lamping (dto.): Di Do 13–14, Prof. Dr. W. Lutz (dto.): Fr. 13.30–14.30, Prof. Dr. Matznetter (dto.): n. V.; Dr. R. Müller, AOR (L3 u. Wirtschafts- u. Sozialwissenschaften): Do 11–12, Prof. Dr. Vorlauffer (dto.): Mo 16–17.

Für Hörer aller Semester:

180014/18014	V Ausgew. Kapitel der Wirtschaftsgeographie, Mi 12–13 (Vb 8.4.)	Freund
180027/18027	V Trockenräume – SWA/Namibia Länderprofil, Do 10–12 (Vb 9.4.)	Lamping
180030/18007	V Zur allgemeinen Anthropogeographie: Freizeit u. Tourismus, Di Do 10–11 (Vb 7.4.)	K. Wolf
180043/18038	V Wirtschaftsgeographisch relevante Fragen der Forstwirtschaft sowie Fragen des Umweltschutzes (in Verb. mit 3 Exkursionstagen), n. V.	Schute

Grundstudium (1.–4. Sem.)**Für Stud. der Studiengänge „Diplom“ und „Lehramt an Gymnasien“ (L3):**

180056/	Orientierungsveranst. für Studienanfänger (Geowiss. Hörsaal, Senckenberganlage 34), 7.4., 8.30–10 (1. Sem.)	Gem.-Veranst.
----------------	---	----------------------

180069/18014	PS Anthropogeographie m. mind. 3 Exkursionstagen: Ländl. Raum (in Verb. mit ca. 8 Exkursionstagen), Mi 8.30–10 (Vb 8.4.)	Freund
180072/18059	PS Anthropogeographie m. mind. 3 Exkursionstagen: Stadtgeographie, Mi 16.30–18 (Vb 8.4.)	Thomi
180085/	PS+PR Angewandte Geographie mit Geländepraktikum als Blockveranst., 6stdg.	N.N.
180098/18023	Ü+E Einführung in die Anthropogeographie mit 2 Exkursionstagen (3 Exk.-Tg. werden angeboten) (=Ü für Anf. in Kulturgeographie, L3), Fr 8.30–10 (Vb 10.4.)	Lutz
180108/18022	Ü+E Einführung in die Anthropogeographie (mit 1 Exkursionstag) (= Ü für Anf. in Kulturgeographie, L3), Di 12–14 (Vb 7.4.)	Vorläufer
180111/18028	Ü Karte u. Luftbild als Arbeitsmittel in der Geographie, Do 8.30–10 (Vb 9.4.)	Tharun
180124/	Ü Karte u. Luftbild als Arbeitsmittel in der Geographie	N.N.
180137/18014	E ca. 8 Exkursionstage zum PS	Freund
180140/18027	E 3 Exkursionstage im Rhein-Main-Gebiet zur Ü	Lutz
180153/18023	E 8-tg. Exkursion Berlin (in Verb. mit P im WS 86/87), Juli/Aug./Sept.	Lutz
180166/18038	E 3-tg. Exk. in die Rhön i. Verb. mit V	Schute
180179/18022	E 1 Exkursionstag zu Ü	Vorläufer

Spezielle Veranstaltungen für Studenten des Diplom-Studienganges:

180182/18056	Ü zur Theorie u. Methodologie der Anthropogeographie, Fr 10–12 (Vb 10.4.) (2.–4. Sem.)	Steingrube
180195/	Ü zur Theorie u. Methodologie der Anthropogeographie	N.N.
180205/18040	Ü Arbeitstechniken der Geographie (Kartograph. u. statist. Auswertung von Daten), Mo 10–12 (Vb 6.4.) (2.–4. Sem.)	R. Müller
180218/	Ü Arbeitstechniken der Geographie (Kartograph. u. statist. Auswertung von Daten)	N.N.
180221/18018	Ü Statistik für Geographen (Methodenlehre), Di 8.30–10 (Vb 7.4.) (2.–4. Sem.)	Mammey
180234/18056	Ü Programmieren für Geographen Fr 8.30–10 (Vb 10.4.)	Steingrube

Hauptstudium (ab 5. Sem.)

Für Stud. der Studiengänge „Diplom“ u. „Lehramt an Gymnasien“ (L3):

180247/18014	S+PR Projekt Anthropogeographie mit Geländepraktikum: Agrarstruktureller Wandel (= Geländepraktikum f. Fortgeschr. L3), Teil II, Do 8.30–10 u. n. V. (Vb 9.4.)	Freund
180250/18032	S+PR Projekt Anthropogeographie mit Geländepraktikum: Tourismus u. Umwelt, Teil I, 4stdg. Mi 12–14 u. n. V. (Vb 8.4.)	G. Gruber
180263/18027	S+PR Projekt Anthropogeographie mit Geländepraktikum: Raumordnung in der Bundesrep. Deutschland, 8stdg., Di 10–12 u. n. V. (Vb 7.4.)	Lamping
180276/18028	S+PR Projekt Anthropogeographie mit Geländepraktikum: Handw. Klein- u. Mittelbetriebe u. Kleinindustrie in der Großstadt, Teil I (i. Verb. m. Lehrauftrag Dr. Elliesen), Mo 14–18 (Vb 6.4.)	Tharun
180289/18007	S+PR Projekt Anthropogeographie mit Geländepraktikum: Regionalbewußtsein am Beispiel des Hess. Rieds (= Geländepraktikum f. Fortgeschr. L3), Teil II, Do 14–18 (Vb 9.4.)	K. Wolf
180292/18032	S zur Regionalanalyse: (in Verb. mit 14-tg. Exk.), Mi 14–16 (Vb 8.4.)	G. Gruber
180302/18056	S zur Regionalanalyse: Finnland, Mo 12–14 (Vb 6.4.)	Steingrube
180315/	S Forschungsseminar Anthropogeographie	N.N.
180328/18022	S Hauptseminar: Anthropogeographie u. mind. 3 Exk. Tag.: Fremdenverkehr u. Raumordnung (mit 10 Exkursionstagen WS 87/88), Mo 14–16 (Vb 13.4.)	Vorläufer
180331/18007	S Hauptseminar: Anthropogeographie u. mind. 3 Exkursionstage: in Verb. mit Großexk. nach Österreich/Jugoslawien, Mi 16–18 (Vb 8.4.)	K. Wolf

180344/18017 S	Qualitative Verfahren in der Anthropogeographie, Di 14–16 (Vb 7.4.)	Hantschel
180357/18014 S	Anleitung zu wiss. Arbeiten für Dipl., Doktoranden u. Staatsexamenskand., 2stdg. n. V.	Freund
180360/18032 S	dto., 1stdg. n. V., 14tgl.	Gruber
180373/18027 S	dto., 1stdg. n. V.	Lamping
180386/18014 S	dto., 2stdg., 14tgl., n. V.	Lutz
180399/18028 S	dto., 2stdg., n. V.	Tharun
180409/18022 S	dto., 1stdg. n. V.	Vorläufer
180412/18007 S	dto., 2stdg. n. V.	K. Wolf
180425/18032 E	14-tg. Exkursion: Alpenraum (unverb. mit S)	Gruber
180438/18022 E	10-tg. Exkursion: Deutscher Alpenraum (in Verb. mit S) Ende Sept./Anf. Okt.	Vorläufer
180441/18007 E	ca. 14-tg. Exkursion: Österreich/Jugoslawien (in Verb. mit S) Ende Sept./Anf. Okt.	K. Wolf
Spezielle Veranstaltungen für Studenten des Diplom-Studienganges:		
180454/18073 Ü	Luftbildauswertung u. Fernerkundung, Mo 14–18, 14tgl.	Schramm
180467/18039 Ü+E	Planungsrecht für Geographen, Do 14–16 (Vb 9.4.)	Bender
180470/ Ü	Wirtschaftswiss. Grundwissen f. Geographen	N.N.
Spezielle Veranstaltungen für Didaktik der Sekundarstufe II:		
180483/18042 V	Wahrnehmungsgeographie, Di 10–12 (Vb 7.4.)	Albrecht
180496/18042 S	Arbeitsmittel u. Arbeitsmethoden im Geographieunterricht, Mo 15–17 (Vb 6.4.)	Albrecht
180506/18042 S	Sozialgeographische Grundlagen einer Großstadtpädagogik, Mi 16–18 (Vb 8.4.)	Albrecht
180519/18042	Nachbereitung des Schulpraktikums, n. V.	Albrecht
Spezielle Veranstaltungen für Wirtschaftswissenschaftler:		
180522/18032 V+Ü	Wirtschaftsgeographie I: Einführung in die Wirtschafts- u. Sozialgeographie, Di 12–14 (Vb 7.4.)	Gruber
180535/18022 P	Wirtschaftsgeographie II (Proseminar): Fremdenverkehrsgeographie, Do 14–16 (Vb 9.4.)	Vorläufer
180548/18027 S	Wirtschaftsgeographie III (Hauptseminar): Entwicklungsländerforschung – das Beispiel SWA/Namibia, Do 14–16 (Vb 9.4.)	Lamping

Vgl. außerdem die Veransth. der Professoren Lamping, Lutz, Matznetter u. Vorläufer u. von Dr. Thomi.

INSTITUT FÜR DIDAKTIK DER GEOGRAPHIE

Lehramt an Grundschulen:

Studienberatung: Dr. R. Ladwig (Zeit s. Aush. im Inst.) u. im Geschäftszimmer von Mo–Do 8–15 Uhr		
180551/18012 Ü	Arbeit mit geograph. Texten in neuen Sachbüchern, Di 14–16 (Vb 7.4.) (ab 2. Sem.)	Franz
180577/18031 Ü	Der Atlas als Arbeitsmittel, Mi 10–12 (Vb 8.4.) (ab 1. Sem.)	Werle
180580/18031 S+E	Agrargeographie im Unterricht (mit Exk.), Mi 14–16 (Vb 8.4.) (ab 3. Sem.)	Werle
180593/18031 S	Anleitung zum wiss. Arbeiten u. zur Prüfungsvorbereitung, n. V. (pers. Anm. erforderl.)	Werle
180603/18031 E	Exkursionsreihe zum Sem. „Agrargeographie“	Werle

Lehramt an Haupt-, Real- und Sonderschulen:

Studienberatung: Dr. R. Ladwig (Zeit s. Aush. im Inst.) u. im Geschäftszimmer Mo–Do von 8–15 Uhr		
180616/18005 V+S	Großbritannien, Di 11–13 (Vb 7.4.)	Niemz

180629/18003	Ü Einführung in die Geographie u. ihre Didaktik II, Do 14-16 (Vb 9.4.) (ab 2. Sem.)	Jäger
180632/90111	Ü+E Umwelterziehung für Kinder in Umwelt- u. Naturschutzzentren (Bundesrep. Deutschland, Niederlande) mit Exk., Blockveranst. (Anm. erforderl.)	Knirsch Ladwig
180645/18053	Ü Nachbereitung Schulpraktikum, Mo 14-16 (Vb 6.4.)	Ladwig
180658/18053	Ü Gesteine, Mineralien u. Fossilien im Erdkundeunterricht, Mo 10-12 (Vb 6.4.)	Ladwig Sulger
180661/18053	Ü Stadtplanung in der Schule, Mi 10-12 (Vb 8.4.)	Sulger
180674/18009	Ü Geograph. Unterrichtswerke, Mo 14-16 (Vb 6.4.) (ab 1. Sem.)	Jäger
180687/18003	S Südhessen u. seine Nachbarräume, Do 10-12 (Vb 9.4.) (ab 3. Sem.)	Sulger
180690/18009	V/S Australien, Do 14-16 (Vb 9.4.) (ab 1. Sem.)	Sulger
180700/18009	S Weltwirtschaftl. Verflechtungen im Wandel II: Bergbauprodukte, Mo 12-14 (Vb 6.4.) (ab 3. Sem.)	Jäger
	S Anleitung zum wiss. Arbeiten u. zur Prüfungsvorbereitung:	Sulger
180713/18003	Do 16-18	Jäger
180726/18009	Mi 16-18	Sulger
180739/18003	E 2 3tg. Exkursionen zum Seminar „Südhessen und seine Nachbarräume“	Jäger
180742/18005	E Großbritannien	Niemz
180755/90111	E Umwelt- u. Naturschutzzentren in der Bundesrep. Deutschland und in den Niederlanden (im Okt. 87, pers. Anm. erforderl.)	Knirsch
180768/	E Praktikum in den Alpen (Sept./Okt. 87)	Gem.-Veranst.

Didaktik der Geographie für das Lehramt an Gymnasien:

V 180483, S 180496, S 180506 u. Ü 180519

0 100 200 300 400 500 600 700 800 900 1000 1100 m



1903 - 1983

Landkarten Schwarz

Vertriebsstelle
des Hess. Landes-
Vermess.-Amtes

- * Topographische Karten für Exkursionen
- * Wanderführer
- * Radfahrkarten

6000 Frankfurt am Main
Eckenheimer Landstr. 36, Telefon 0 69/55 38 69



Für Mediziner und Naturwissenschaftler
führt kein Weg an uns vorbei:



UNIVERSITÄTSBUCHHANDLUNG
BLAZEK & BERGMANN

Die Fachbuchhandlung im Zentrum von Frankfurt

6000 Frankfurt am Main 1
Goethestraße 1 / Ecke Goetheplatz
Telefon (069) 28 86 48

FACHBEREICH 19: HUMANMEDIZIN

Das Studium der Medizin erfolgt nach der Approbationsordnung für Ärzte (ÄAppO) vom 28. 10. 1970, geändert durch die Erste Verordnung zur Änderung der ÄAppO vom 21. 5. 1975 und geändert durch die Zweite Verordnung zur Änderung der ÄAppO vom 24. 2. 1978 und geändert durch die Dritte Verordnung zur Änderung der ÄAppO vom 15. 7. 1981 sowie geändert durch die Vierte Verordnung zur Änderung der ÄAppO vom 19. 12. 1983. Diese Ordnung schreibt vor, daß bei der Meldung zu einer Prüfung (Ärztl. Vorprüfung als Abschluß des vorkl. Studiums; Erster, Zweiter und Dritter Abschnitt der Ärztl. Prüfung im Verlauf bzw. als Abschluß des klin. Studiums) Bescheinigungen über die Teilnahme an den Prakt. Übungen gemäß den Anlagen 1–3 der ÄAppO vorgelegt werden müssen. Diese Veranstaltungen müssen im Studienbuch belegt werden. Zusätzlich müssen sie bei der Zentralen Eintragung (ZE) im Fb Humanmedizin belegt werden (am Ende des vorausgehenden Semesters; Termin wird noch mitgeteilt), damit eine ordnungsgemäße Kurseinteilung erfolgen kann. Neben den o. a. scheinpflichtigen Veranstaltungen sieht die ÄAppO in § 2 (1) Veranstaltungen vor, die die Erreichung des Ausbildungszieles fördern, deren Besuch aber nicht bindend vorgeschrieben ist. Es wird empfohlen, diese Veranstaltungen ebenfalls zu belegen.

Für Stud. der Medizin liegt ein ausführliches Curriculum vor (Teil 1: vorklin. Sem., Teil 2: 1. + 2. klin. Sem., Teil 3: 3.–6. klin. Sem., Teil 4: Prakt. Jahr), das in der Didaktik der Medizin (Haus 10 C, 1. St.) erhältlich ist.

Alle o. a. Veranstaltungen, die im Teil I, Buchstabe a) des Vorl.-Verz. für den Fb Humanmedizin aufgeführt sind, dürfen nur von Stud. belegt u. besucht werden, die für das Fach Humanmedizin in Ffm. immatrikuliert sind. Klin. Veranstaltungen dürfen nur von den Medizinstud. belegt werden, die die Ärztl. Vorprüfung bestanden haben.

Teil II enthält Veranstaltungen für Studenten der Zahnmedizin gem. Prüfungsordnung für Zahnärzte vom 26. 1. 1955 in der Fassung der 2. VO zur Änderung der Prüfungsordnung für Zahnärzte vom 22. 4. 1971.

Teil III enthält Veranstaltungen für Stud. der Medizin u. Zahnmedizin sowie – wenn entsprechend gekennzeichnet – für Hörer aus anderen Fachbereichen.

Nach Möglichkeit wurden nicht nur die Vorbesprechungstermine bzw. Anfangstermine (Abkürzung jeweils Vb) angegeben, sondern auch der betreffende Hörsaal bzw. Kursraum. Die einzelnen Gebäude des Klinikums sind deutlich sichtbar nummeriert: z. B. bedeutet H 21 C: Haus 21, Eingang C. Ein Lageplan, auf dem die Haus-Nummern verzeichnet sind, ist im Dekanat erhältlich.

Studienberatung für das gesamte Studium der Medizin: Dekanat (Haus 1, 2. St., Zi. 208), Didaktik der Medizin (Haus 10 C, 1. St.) sowie Fachschaft Humanmedizin (Haus 28 A).

I. VERANSTALTUNGEN FÜR STUDENTEN DER MEDIZIN GEMÄSS DEM CURRICULUM DES FACHBEREICHS HUMANMEDIZIN

1. Sem. des vorkl. Stud.:

a) scheinpflichtige Veranstaltungen:

190017/	PR der Biologie f. Mediziner, Kurs A: Di 14.15–16.30 (Vb 7.4.), Kurs B: Mi 15.15–17.30 (Vb 8.4.), Kurs C: Do 15.15–17.30 (Vb 9.4.), Kurs D: Fr 14.15–16.30 (Vb 10.4.) (H 74, 3. St.); K. Fiedler u. M. Brendel	Gem.-Veranst.
190020/	PR Kursus der Med. Psychologie (Kursus der Psychosozialen Grundlagen der Medizin), 8 Parallelkurse (Vb in den jeweiligen Kursen, s. Aush.); R. Brock, Dannecker, H.-U. Deppe, M. L. Moeller u. Sigusch	Gem.-Veranst.
190033/	PR Kursus der Med. Terminologie, Kurs A: Do 12.15–13 (Vb 9.4., H 23 B, Kursraum 2) Kurs B: Fr 12.15–13 (Vb 10.4., H 25 B, Kursraum 3. St.) Kurs C: Fr 13.15–14 (Vb 10.4., H 23 B, Kursraum 2) Kurs D: Di 14.15–16 (1 SWS) (Vb 7.4., H 74, 4 St.) Kurs E: Do 12.15–14 (1 SWS) (Vb 9.4., H 74, 4 St.) Kurs F: Fr 12.15–14 (1 SWS) (Vb 10.4., H 74.0, Parterre, Raum 54) Kurs G: Do 12.15–13 (Vb 9.4., H 41)	G. Preiser G. Preiser G. Preiser H. Siefert H. Siefert H. Siefert Winkelmann

Kurs H: Fr 12.15–13 (Vb 10.4., H 44)

Kurs I: Fr 13.15–14 (Vb 10.4., H 44)

Winkelmann

Winkelmann

b) Veranstaltungen gemäß § 2 (1) ÄAppO:

- 190046/ V Biologie f. Mediziner, Mo Di Mi 10.15–11 (Vb 7.4., H 27 B);
M. Brendel, K. Fiedler u. W. Maier Gem.-Veranst.
- 190059/ V Chemie f. Mediziner, Mo Di 11.15–13 (Beginn: Vb 7.4., H 25 A,
(gr: Hs.); W. Ried u. Wilk Gem.-Veranst.
- 190062/ V Physik f. Mediziner, Gr. A: Mi 13.15–15 u. Do 10.15–12, Gr. B:
Do 13.15–15 u. Fr 10.15–12, Ort: Gr. A u. B H 21 C (Vb für
beide Gruppen 8.4., 13.15 Uhr, H 6 B); Pohlit u. N. N. Gem.-Veranst.
- 190075/19306 V Med. Soziologie (m. Disk.), Mi 11.15–13 (Vb 8.4., H 14 A) H.-U. Deppe

2. Sem. des vorkl. Stud.:**a) scheinpflichtige Veranstaltungen:**

- 190088/13019 PR Physikal. Praktikum f. Mediziner, Kurs A: Mo 14–17
(Beginn: 6.4.), Kurs B: Di 14–17 (Beginn: 7.4.), Kurs C:
Mi 14–17 (Beginn: 8.4.), Kurs D: Do 14–17 (Beginn: 9.4.),
(H 74, 2. St.); Pohlit
- 190091/ PR Chem. Praktikum f. Mediziner, Kurs A: Mo 14–18
(Beginn: 6.4.), Kurs B: Di 14–18 (Beginn 7.4.), Kurs C:
Mi 14–18 (Beginn: 8.4.), Kurs D: Do 14–18 (Beginn: 9.4.),
(H 74, 1. St.); W. Ried u. Wilk Gem.-Veranst.

b) Veranstaltungen gem. § 2 (1) ÄAppO:

- 190101/ V Physiologie I (Terminalstrombahn, Herz, Kreislauf, Blut,
Atmung, Verdauung, Energieumsatz, Wärmehaushalt, Niere,
Altern, Fortpflanzung) einschl. Pathophysiologie,
Mo 10.15–11, Mi 9.15–10 u. 11.15–12, Do 10.15–11 u.
12.15–13, Fr 9.15–10, (Vb 6.4., H 25 A, gr. Hs.);
Frömter, Klinke, Hk. Müller u. Röckemann Gem.-Veranst.
- 190114 V Physiolog. Chemie II (Spez. Biochemie), Di Mi 10.15–11,
Do 11.15–12, Fr 10.15–12, (Vb 7.4., H 25 A, gr. Hs.);
Chandra, Drahovsky, H. Förster, Geck, W. Groß, H.-J. Hohorst,
Träger, Woenckhaus, Zimmer Gem.-Veranst.
- 190127/19406 V Entwicklungsgeschichte I (allgem. Embryologie u. Entwick-
lungsphysiologie), Mo Di 11.15–12 (Vb 7.4., H 27 B) Oelschläger
- 190139/ V Anatomie II (Eingeweide), Mo–Fr 8.15–9 (Vb 7.4., H 27 B);
E. Braak u. H. Braak Gem.-Veranst.
- 190143/19355 V Histologie, Mo Di Do 9.15–10 (Vb 7.4., H 27 B) Winckler
- 190150/ Ü Allgemeinmedizin für Vorklin., Studenten sprechen mit Patien-
ten: „Der Patient, sein Symptom u. die Anamnese“, Fr 13.15–15
(Vb 10.4., 13.15–14, H 6 B); G. Fischer u. Jork Gem.-Veranst.
- 190169/19437 V+KO Grundfragen der Med. Psychologie (mit Koll.),
Lebensgestaltung in Gesundheit u. Krankheit,
Mi 18–19.30 (Vb 15.4., H 74.0, Parterre, Raum 37) M. L. Moeller

3. Sem. des vorkl. Stud.:**a) scheinpflichtige Veranstaltungen:**

- 190172/ PR Kursus der mikroskop. Anatomie, Kurs A: Mo 13–15, Di 16–18
(Kursbeginn: 7.4., H 26); Kurs B: Mo 16–18, Mi 13–15 (Kursbe-
ginn: 7.4., H 26); Kurs C: Di 13–15, Mi 16–18 (Kursbeginn: 8.4.,
H 26); E. Braak, H. Braak, Frotscher, M. Klima, W. Maier, H. Oel-
schläger, R. Schneider u. Winckler Gem.-Veranst.
- 190185/ PR der physiolog. Chemie, Kurs A: Di 16–18, Mi 13–16; (Vb 7.4.,
in den lt. Aush. genannten Räumen); Kurs B: Mo 13–15,
Di 13–16 (Vb 6.4., in den lt. Aush. genannten Räumen),

Kurs C: Mo 15–17, Do 13–16 (Vb 6.4., in den lt. Aush. genannten Räumen); Chandra, Drahovsky, H. Förster, Geck, W. Groß, H.-J. Hohorst, Lodemann, Träger u. G. Zimmer

Gem.-Veranst.

b) Veranstaltungen gem. § 2 (1) ÄAppO:

190101/	V Physiologie I, s. S. 134	Gem.-Veranst.
190114/	V Physiolog. Chemie II, s. S. 134	Gem.-Veranst.
190127/19406	V Entwicklungsgeschichte I, s. S. 134	Oelschläger
190139/	V Anatomie II (Eingeweide), s. S. 134	Gem.-Veranst.
190143/19355	V Histologie, s. S. 134	Winckler
190156/	Ü Allgemeinmedizin für Vorkliniker, s. S. 134	Gem.-Veranst.

4. Sem. des vorkl. Stud.:

a) scheinpflichtige Veranstaltungen:

190172/	PR Kursus der mikroskop. Anatomie, s. S. 134	Gem.-Veranst.
190198/	PR der Physiologie, Kurs A: Di 8–13; Kurs B: Mi 8–13; Kurs C: Do 8–13, Kurs D: Fr 10–15 (Vb u. Beginn f. alle Kurse: 6.4., 8.00 s.t. H 25 A, gr. Hs.); Frömter, M. Klee, Klinke, v. Loh, Hk. Müller, Offenloch, Röckemann, Scholtholt u. I. Schulz	Gem.-Veranst.

1. Sem. des klin. Stud.:

a) scheinpflichtige Veranstaltungen:

Bei allen PR des 1. klin. Sem. ist der dazugehörige Sem.-Plan zu beachten.

190211/19325	PR Übungen zur Biomathematik f. Mediziner, Tag u. Zeit lt. Kursprogramm (wird ausgeteilt) (Vb 9.4., 11.15 Uhr, H 27 B)	Abt
190224/	PR Kursus der allgem. klin. Untersuchungen in dem nichtoperativen u. operativen Stoffgebiet (UKLIF), Tag u. Zeit lt. Kursprogramm (wird ausgeteilt) (Vb 7.4., 14.00 Uhr, H 23 A, gr. Hs.)	Gem.-Veranst.
190237/	A) Kursteil Augenheilkunde; Lieb, Makabe, H. Schmitt, Stärk, Täumer u. Wulle	Gem.-Veranst.
190240/	B) Kursteil HNO; von Ilberg, Meyer-Breiting u. Rosemann	Gem.-Veranst.
190253/	C) Kursteil Inn. Medizin; Althoff, Bauke, Breddin, Bühring, Wolfig. Ewald, Haupt, M. Kaltenbach, Kober, Mondorf, Neubauer, Schuitze-Werninghaus u. F. Walther	Gem.-Veranst.
190266/	D) Kursteil Chirurgie; Encke, Pannike, Satter u. Lehrbeauftragte	Gem.-Veranst.
190279/	E) Kursteil Dermatologie; Holzmann u. Milbradt	Gem.-Veranst.
190282/	F) Kursteil Kinderheilkunde; St. Bender u. Hövels	Gem.-Veranst.
190295/19036	G) Kursteil Neurologie;	P.-A. Fischer
190305/	H) Kursteil Orthopädie; E. Schmitt u. Störig	Gem.-Veranst.
190318/19028	I) Kursteil Psychiatrie;	Bochnik
190321/	J) Kursteil Psychosomatik; Jordan u. Overbeck	Gem.-Veranst.
190334/19469	K) Kursteil Urologie;	Jonas
190347/	L) Kursteil Frauenheilkunde; Halberstadt, Naujoks, Schmidt-Matthiesen u. Taubert	Gem.-Veranst.
190350/19049	M) Patientendemonstration zur Anamnese u. Befunderhebung bei Kindern m. Anleitung z. prakt. Handeln, Do 8–8.45 (Vb 9.4., H 23 A, gr. Hs.)	Hövels

b) Veranstaltungen gem. § 2 (1) ÄAppO:

190363/	V Grundlagen der Pharmakologie u. Toxikologie, Mi 10.15–12, Do 9.15–11 (Vb 8.4., H 93 E); Lemmer, Wellstein u. Palm	Gem.-Veranst.
190376/	V Allgemeine Pathologie, Mo Di Mi 8.15–10 (Vb 6.4., H 6 B); K. Hübner, Schlote, Stutte u. E. Thomas	Gem.-Veranst.
190389/19289	Ü Einführung in die med. Bibliographie f. Stud. und Doktoranden, Mo 17.15–18 (Vb 13.4., H 10 C, Erdgesch.)	H. Siefert

- 190392/ V Propädeutik der Frauenheilkunde u. Geburtshilfe, Di 10.15–11 (Vb 7.4., H 14 A); Glätzner, Granitzka, Siedentopf u. Albrecht **Gem.-Veranst.**
- 2. Sem. des klin. Stud.:**
- a) scheinpflichtige Veranstaltungen**
Bei allen PR des 2. klin. Sem. ist der dazugehörige Sem.-Plan zu beachten.
- 190402/ K Kursus der allgem. u. systematischen Pharmakologie u. Toxikologie, Mo–Fr 14–18 (Vb 6.4., 13.15 Uhr, H 27 B); Fülgraff, Hellenbrecht, Lemmer, Palm, Quiring, Wellstein u. Wiemer (Zeit: 6.4. bis 10.4. u. 13.4. bis 16.4.87, Orte werden gesondert bekanntgegeben) **Gem.-Veranst.**
- 190415/ PR Kursus der allg. Pathologie, Kurs A: Mo 13–15, Kurs A+B: Fr 8.15–10, Kurs B: Fr 10–12 (Vb 10.4., H 6 B, gr. Hs.); K. Hübner, Schlote, Stutte u. E. Thomas **Gem.-Veranst.**
- 190428/ PR Kursus der Radiologie einschl. Strahlenschutzkursus, Mo Di Do Fr 13.15–16 bzw. 17, Mi 13.15–15 (Vb 6.4., 10.15 Uhr, H 41), Ef 93, H 23 A; Ball, Fuchs, H. Hacker, Hör, Kollath, W. Lorenz, Riemann, E. Starck, Nüsse u. Stöver **Gem.-Veranst.**
- 190431/ PR der Mikrobiologie, Di Mi Do Fr 13.30–15.30 (Vb 6.4., 10.15, H 41); Dette, Doerr, Knothe, Sietzen u. L. Stoll **Gem.-Veranst.**
- 190444/ PR Prakt. Übungen für akute Notfälle u. Erste ärztl. Hilfe, Di 12.15–13, Do 11.15–13 **Gem.-Veranst.**
- 190457/ A) Kursteil Anästhesiologie; Dudziak, Kronschwitz, Schreiner-Hechteljen, H. Schmidt u. Steuer **Gem.-Veranst.**
- 190460/ B) Kursteil Kinderheilkunde; G. Jacobi **Gem.-Veranst.**
- 190473/ C) Kursteil Chirurgie; Encke, Pannike u. Satter **Gem.-Veranst.**
- 190486/ D) Kursteil Inn. Medizin; Althoff, Bussmann u. Hopf **Gem.-Veranst.**
- 190499/19201 E) Kursteil HNO; **Gem.-Veranst. von Ilberg**
- 190509/ PR klin. Chemie u. Hämatologie; a) klinisch-chem. Teil, 1.–8. Woche, Mi 8–10 u. 11–13; b) hämatologischer Teil, 9.–12. Woche, Mi 8–10.30 u. 10.30–13 (Vb 6.4., 12.15 Uhr, H 23 A, gr. Hs.); Seiffert, Behnken, L. Thomas u. Scherberich **Gem.-Veranst.**
- b) Veranstaltungen gem. § 2 (1) ÄAppO:**
- 190512/19052 PR Impfkurs (Vb 6.4., 10.15 Uhr, H 41) n. V. **Knothe**
- 190525/19470 V Humangenetik, Mo 9.15–10, Do 8.15–9 (Vb 6.4., H 41) **Langenbeck**
- 190538/ V Mikrobiologie, Mo Di 10.15–11, Do 9.15–10 (Vb 6.4., H 41); Doerr, Knothe, L. Stoll u. Wachendörfer **Gem.-Veranst.**
- 190541/ V Klin. Pathophysiologie, Mo Di 11.15–12, H 23 B, kl. Hs., Do 10.15–11, Ef 93, H 23 A, (Vb 6.4., H 23 B, kl. Hs.); L. Bergmann, Breddin, Bühring, Dierkesmann, Ehrly, Faßbinder, Gonsior, Kaltwasser, Kober, Kurtz, Leuschner, Neubauer, Petzoldt, Scharrer, Strohm u. Zahlten **Gem.-Veranst.**
- 190554/ V Geschichte der Medizin, Di 8.15–9.45 (Vb 21.4., H 41); G. Preiser u. Winkelmann **Gem.-Veranst.**
- 190567/19235 V Klinische Chemie u. Hämatologie, 1.–8. Woche, Mi 10.15–11 (Vb 6.4., 12.15 Uhr, H 23 A, gr. Hs.) **Seiffert**
- 3. Sem. des klin. Stud.:**
- a) scheinpflichtige Veranstaltungen:**
- 190570/ PR Kursus der Spez. Pathologie, Di 11.15–13, Do 8.15–10 (Vb 7.4., H 6 B); K. Hübner, Schlote, Stutte u. E. Thomas **Gem.-Veranst.**
- 190583/ PR der Chirurgie, Di 14–17 (Vb 7.4., 13.30–14.00 Uhr, H 23 A, gr. Hs.); Contzen, Dörtenbach, Encke, Fabian, Gürtner, Heine, Hottenrott, Konold, E. Krause, K. Lüders, Pannike, Satter, Seufert, Ungeheuer, Waag, Wacha u. Lehrbeauftragte **Gem.-Veranst.**

- 190596/** K Zur Einführung in Fragen der allgemeinmed. Praxis, Mi 12.30–14.30 (Vb 8.4., H 23 B, kl. Hs.). Der Kursus findet i. d. Praxen der Allgemeinmediziner statt. Anmeldung mit Beginn der Zentralen Eintragung (ZE) im Sekr. Inst. f. Allgemeinmedizin, H 10 C, Tel.: 5687; Jork u. Lehrbeauftragte **Gem.-Veranst.**
- b) Veranstaltungen gem. § 2 (1) ÄAppO:**
- 190606/** V Chirurgische Klinik, Mo Mi Fr 8.15–9 (Vb 6.4., H 23 A, gr. Hs.); Encke, Pannike u. Satter **Gem.-Veranst.**
- 190619/** V Kinderheilkunde (Kinderklinik u. Fürsorge einschl. Ernährungsstörungen des Kindes u. Poliklinik), Mo Mi Fr 9.15–10 (Vb 6.4., H 23 A, gr. Hs.); Ball, St. Bender, Dippell, D. Hofmann, G. Jacobi, Kornhuber, von Loewenich u. Wilhelm **Gem.-Veranst.**
- 190622/** V Inn. Medizin (Med. Klinik), Mo 10.15–11, Mi Fr 10.15–12 (Vb 6.4., H 23 A, gr. Hs.); Breddin, Bühring, Ehrly, Hoelzer, M. Kaltenbach, Kaltwasser, Kurtz, Leuschner, Mondorf, Meyer-Sydow, Scharrer, Schoeppe, Schöffling u. Stille **Gem.-Veranst.**
- 190635/** V Gynäkologie u. Geburtshilfe I, Do 10.15–12, Fr 12.15–13 (Vb 9.4., H 14 A); Albrecht, R. Baumann, Gerner, Glätzner, Granitzka, Halberstadt, Jürgensen, R.-Th. Michel, Kuhl, von Loewenich, Naujoks, Schmidt-Matthiesen, Schöndorf, Schuhmann, Siedentopf, W. Stein u. Taubert **Gem.-Veranst.**
- 190648/19305** V Anästhesiologie u. Intensivtherapie, Di 8.15–10 (Vb 7.4., H 23 B, kl. Hs.) **Dudziak**
- 190651/** V Kursus zur Einführung in Fragen der allgemeinmed. Praxis, Mi 12.30–14.30 (Vb 8.4., H 23 B, kl. Hs.); Jork u. Lehrbeauftragte **Gem.-Veranst.**
- 190664/** V Radiologische Klinik (Magen-Darm, Skelett, Neurorad., Funktionsdiagnostik, Päd. Rad., Nuklearmedizin), Do Fr 13.15–14 (Vb 9.4., H 23 B, kl. Hs.); Ball, H. Fuchs, H. Hacker, Hör, Kollath u. Spitz **Gem.-Veranst.**
- 4. Sem. des klin. Stud.:**
- a) scheinpflichtige Veranstaltungen:**
- 190677/** PR der Frauenheilkunde u. Geburtshilfe, Teil I: Gynäkologisch-geburtshilfl. Sem., Kurs A (Vb 9.4.), Do 8.15–10; Kurs B (Vb 7.4.), Di 8.15–10 (H 14 A); Albrecht, R. Baumann, Czygan, Glätzner, Halberstadt, Kuhl, R.-Th. Michel, Naujoks, Schmidt-Matthiesen, Schöndorf, R. Schuhmann, Siedentopf, Taubert u. Lehrbeauftragte **Gem.-Veranst.**
- 190680/** PR der Frauenheilkunde u. Geburtshilfe, Teil II: Einwöchiges Klinikpraktikum, Mo–Fr 8.15–16 (Vb Anm. Pforte ZFG, H 14 A); Böckler, Brehm, Brunsch, Castaño-Aimendral, Czygan, Glätzner, Halberstadt, Naujoks, Schmidt-Matthiesen, Schöndorf, Siedentopf, Taubert u. Lehrbeauftragte **Gem.-Veranst.**
- 190693/** PR der Kinderheilkunde, Kurs A: Di 9–12, Kurs B: Do 9–12 (Vb 6.4., 9.15 Uhr, H 23 A, gr. Hs.); St. Bender, Dippell, D. Hofmann, G. Jacobi, Kornhuber, Langenbeck, von Loewenich, Straub, Svejcar u. Wilhelm **Gem.-Veranst.**
- 190703/** PR der psychosomat. Medizin u. Psychotherapie: a) theoret. Teil, Do 14.15–15; b) prakt. Teil Do 15.15–17 bzw. 15.15–16.45 (Vb 9.4., H 93 E); Mentzos u. Overbeck **Gem.-Veranst.**
- 190716/** PR der Hals-, Nasen- u. Ohrenheilkunde, Gr. B (Vb 7.4.), Di 11–12.45; Gr. A (Vb 9.4.), Do 11–12.45 (H 8 E); von Ilberg, Meyer-Breiting, Rosemann u. Röser **Gem.-Veranst.**
- b) Veranstaltungen gem. § 2 (1) ÄAppO:**
- 190606/** V Chirurgische Klinik s. oben **Gem.-Veranst.**
- 190619/** V Kinderheilkunde, s. oben **Gem.-Veranst.**

- 190622/ V Innere Medizin, s. S. 137 Gem.-Veranst.
 190729/ V Gynäkologie u. Geburtshilfe II, Mo 11.15–13 (Vb 6.4., H 14 A);
 Albrecht, Gerner, Glätzner, Granitzka, Halberstadt, von Loewen-
 nich, R.-Th. Michel, Naujoks, Schmidt-Matthiesen, Schöndorf,
 R. Schuhmann, Siedentopf, Siener, W. Stein, Taubert u. Lehrbe-
 auftragte Gem.-Veranst.
- 190732/ V Klinik u. Poliklinik der Zahn-, Mund- u. Kieferkrankheiten,
 Mi 12.15–13 (Vb 8.4., H 29, R. 112) Gem.-Veranst.
- 190745/ V Wichtige Verfahren der med. Statistik u. Einführung in die med.
 Dokumentation u. Datenverarbeitung, Mo 14.30–16.00
 (Vb 6.4., H 3, Raum 306); Abt u. Giere Gem.-Veranst.
- 190664/ V Radiologische Klinik, s. S. 137 Gem.-Veranst.
 190758/ V Hals-, Nasen- u. Ohrenheilkunde (Klinik u. Poliklinik der HNO-
 Heilkunde), Di 13.30–15 (Vb 21.4., H 8 E); von Ilberg, Rosemann
 u. Röser Gem.-Veranst.
- 5. Sem. des klin. Stud.:**
- a) scheinpflichtige Veranstaltungen:**
- 190761/ K Kursus der speziellen Pharmakologie, Mo Fr 8.15–10 (Vb 6.4.,
 H 14 A); Balzer, K. Demisch, Helm, Kirsten, Leopold, D. Loew,
 von Loewenich, Rietbrock, Schultze-Werninghaus, A. H. Staib
 u. Stille Gem.-Veranst.
- 190774/ PR der Psychiatrie, Mo 14.15–18 (Vb 6.4., H 93 E); Bochnik,
 Pieschl, Pflug u. L. Süllwold Gem.-Veranst.
- 190787/ PR der Neurologie, Di 14.15–15.45 (Vb 7.4., 14.15 Uhr, H 93 E);
 P.-A. Fischer, R. Lorenz, W.-I. Steudel u. G. Thomalske
 Di 14–16 (Vb 7.4., 14 Uhr, Krkhs, Nordwest); N. N. Gem.-Veranst.
- 190790/ PR der Orthopädie, Mi 8.15–9.45 (Beginn: 8.4., H 97); Heipertz,
 G. Janssen, E. Schmitt, Störig u. Zichner Gem.-Veranst.
- 190800/ PR der Urologie (Vb 7.4., H 23 A, gr. Hs., 8.15 Uhr); Dathe,
 Dunzendorfer, Hallwachs, Heinert, Jonas, G. R. Ludwig u. Tunn Gem.-Veranst.
- 190813/ PR der Inn. Medizin, Do 14.15–18 (Vb 9.4., 14.15 Uhr, H 23 A, gr.
 Hs.); L. Bergmann, Brecht, Faßbinder, Helm, Kurtz, Rösch,
 Scharrer u. Tymprer Gem.-Veranst.
- b) Veranstaltungen gem. § 2 (1) ÄAppO:**
- 190826/ V Klinik u. Poliklinik der Haut- und Geschlechtskrankheiten,
 Mo 10.15–11, Di 9.15–11 (Vb 6.4., H 21 C); Holzmann u. Milbradt Gem.-Veranst.
- 190839/19036 V Neurolog. Klinik, Di 11.15–12.45 (Vb 7.4., H 93 E) P.-A. Fischer
 190842/ V Orthopäd. Klinik, Mi 10–11.30 (Beginn: 8.4., H 97); Heipertz,
 G. Janssen, E. Schmitt, Störig u. Zichner Gem.-Veranst.
- 190855/ V Chirurg. Poliklinik, Mi 12.15–13 (Vb 8.4., H 23 A, gr. Hs.); Encke,
 Hottenrott, Konold, E. Krause, Pannike u. Satter Gem.-Veranst.
- 190868/ V Med. Poliklinik, Mo 11.15–12 (H 23 A, gr. Hs.); Do 11.15–13
 (H 23 B, kl. Hs.) (Vb 9.4., 11.15 Uhr, H 23 B, kl. Hs.); Althoff,
 Breddin, Bühring, Büssmann, Ehrly, Fuchs, Jungmann, M. Kal-
 tenbach, Kurtz, Meier-Sydow, Mondorf, Neu, Rosak, Scharrer,
 Schöffling, Schoeppe u. Stille Gem.-Veranst.
- 190871/19469 V Urolog. Klinik, Di 8.15–9 Uhr (Vb 7.4., H 23 A, gr. Hs.) Jonas
 190884/ V Psychiatr. Poliklinik, Fr 10.15–11 (Vb 10.4., H 93 E); Bochnik;
 K. Demisch u. Pieschl Gem.-Veranst.
- 190897/19028 V Psychiatr. Gutachterfähigkeit, Fr 11–12 (Vb 10.4., H 93 E); Bochnik
- 6. Sem. des klin. Stud.:**
- a) scheinpflichtige Veranstaltungen:**
- 190907/ PR der Augenheilkunde, Zeit u. Ort werden noch bekanntgegeben.
 (Vb 9.4., 9.15 Uhr, H 23 B, kl. Hs.); Doden, Makabe, Stärk,
 Schnaudigel, Welt u. Wulle (siehe Semesterplan) Gem.-Veranst.

- 190910/** PR Kursus des ökolog. Stoffgebietes (Vb 7.4., 10.15 Uhr, H23 B, kl. Hs.);
 a) Kursteil Hygiene, Gr. A u. C, Mo 14 s. t.–16.15, Gr. B u. D Mi 14 s. t.–16.15 alle Gr. H 74, 4. St.; R. Schubert
 b) Kursteil Sozialmedizin, Gr. A: Di 14–15.30, Gr. B: Do 14–15.30, Gr. C: Fr 14–15.30, alle Gr. H 14 A; Schildwächter u. H.-U. Deppe
 c) Kursteil Rechtsmedizin, Gr. 1 Di 12–13.30, Gr. 2, Di 14–15.30, Gr. 3 Di 16–17.30, Gr. 4 Do 14–15.30, Gr. 5 Do 14–15.30, Gr. 6 Do 16–17.30, Ort: Gr. 1,2,3,4 u. 6, H 44, Gr. 5, H 14 A, Kursraum; Brettel, Dufek, Gerchow, Lins, Lutz, Mebs u. Raudonat
 d) Kursteil Arbeitsmedizin, Fr 9–12, H 74, 4. St. u. 9.15–12.30 H 23 B, kl. Hs.; Exner-Freisfeld u. R. Brock, Nold, Pape u. Pressel **Gem.-Veranst.**
- 190923/** PR der Dermato-Venerologie, Mi 9.15–11 (Vb 8.4., 9.15 Uhr, H 21 C); Holzmann u. Milbradt **Gem.-Veranst.**
- b) Veranstaltungen gem. § 2 (1) (ÄAppO):**
- 190936/19089 V** Hygiene, Di 9.15–10.45 (Vb 7.4., H 44) **R. Schubert**
190949/19347 V Rechtsmedizin, Mi 11.15–12.45 (Vb 8.4., H 44) **Dufek**
190952/ V Augenheilkunde, Ort u. Zeit werden noch bekanntgegeben (Vb 9.4., 9.15 Uhr, H 23 B, kl. Hs.); Doden, Schnaudigel, Stärk, Welt u. Wulle **Gem.-Veranst.**

PRAKTISCHES JAHR (Beginn April 1987)

Die Ausbildung im Prakt. Jahr (PJ) findet am Klinikum der J.W. Goethe-Univ. u. in den Akad. Lehrkrankenhäusern (AKL) des Fb Humanmedizin Ffm. statt.

Die Approbationsordnung verlangt zur Meldung zum 3. Abschnitt der Ärztl. Prüfung gemäß § 10 (4) Nr. 2c ÄAppO sowie § 10 (6) ÄAppO den besonderen vorgeschriebenen Ausbildungsnachweis (s. Anlage 5 zu § 3, Absatz 5).

Dies bedeutet, daß für jeden der drei Ausbildungsabschnitte des Prakt. Jahres ein Schein erworben werden muß. Daraus ergibt sich, daß der Stud. auf jeden Fall die Fachgebiete Innere Medizin u. Chirurgie sowie ein Wahlpflichtfach belegen muß, auf das sich gemäß § 33 (1) ÄAppO die mündl. Prüfung erstreckt.

Beim Ausfüllen der Belegscheine f. d. Studienbuch ist zu beachten, daß aufgrund der Dreiteilung des PJ das mittlere Tertial zweimal belegt werden muß.

PFLICHTFÄCHER

- 190965/** **Innere Medizin:** Prakt. Ausbildung am Klinikum der Univ. Ffm. sowie an den im SS unter Vertrag stehenden Akad. Lehrkrankenhäusern des Fb (ganztg.), davon **Gem.-Veranst.**
- 190978/** Fallseminar, 2stdg. **Gem.-Veranst.**
190981/ Kolloquium, 2stdg. **Gem.-Veranst.**
190994/ **Chirurgie:** Prakt. Ausbildung am Klinikum der Univ. Ffm. sowie an den im SS unter Vertrag stehenden Akad. Lehrkrankenhäusern des Fb (ganztg.), davon **Gem.-Veranst.**
- 191003/** Fallseminar, 2stdg. **Gem.-Veranst.**
191016/ Kolloquium, 2stdg. **Gem.-Veranst.**

WAHLPFLICHTFÄCHER

- 191029/** **Urologie:** Prakt. Ausbildung am Klinikum der Univ. Ffm. sowie an den im SS unter Vertrag stehenden Akad. Lehrkrankenhäusern des Fb (ganztg.), davon **Gem.-Veranst.**
- 191032/** Fallseminar, 2stdg. **Gem.-Veranst.**

191045/	Anästhesie: Prakt. Ausbildung am Klinikum der Univ. Ffm. sowie an den im SS unter Vertrag stehenden Akad. Lehrkrankenhäusern des Fb (ganztg.), davon	Gem.-Veranst. Gem.-Veranst.
191058/	Fallseminar, 2stdg.	
191061/	Kinderheilkunde: Prakt. Ausbildung am Klinikum der Univ. Ffm. sowie an den im SS unter Vertrag stehenden Akad. Lehrkrankenhäusern des Fb (ganztg.), davon	Gem.-Veranst. Gem.-Veranst. Gem.-Veranst.
191074/	Fallseminar, 2stdg.	
191087/	Kolloquium, 2stdg.	
191090/	Dermato-Venerologie: Prakt. Ausbildung am Klinikum der Univ. Ffm. sowie an den im SS unter Vertrag stehenden Akad. Lehrkrankenhäusern des Fb (ganztg.), davon	Gem.-Veranst. Gem.-Veranst. Gem.-Veranst.
191100/	Fallseminar, 2 stdg.	
191113/	Kolloquium, 2stdg.	
191126/	Frauenheilkunde u. Geburtshilfe: Prakt. Ausbildung am Klinikum der Univ. Ffm. sowie an den im SS unter Vertrag stehenden Akad. Lehrkrankenhäusern des FB (ganztg.), davon	Gem.-Veranst. Gem.-Veranst.
191139/	Fallseminar, 2stdg.	
191142/	Augenheilkunde: Prakt. Ausbildung am Klinikum der Univ. Ffm. sowie an den im SS unter Vertrag stehenden Akad. Lehrkrankenhäusern des Fb (ganztg.), davon	Gem.-Veranst. Gem.-Veranst.
191155/	Fallseminar, 2stdg.	
191168/	Hals-, Nasen-, Ohrenheilkunde: Prakt. Ausbildung am Klinikum der Univ. Ffm. sowie an den im SS unter Vertrag stehenden Akad. Lehrkrankenhäusern des Fb (ganztg.), davon	Gem.-Veranst. Gem.-Veranst.
191171/	Fallseminar, 2 stdg.	
191184/	Neurologie: Prakt. Ausbildung am Klinikum der Univ. Ffm. sowie an den im SS unter Vertrag stehenden Akad. Lehrkrankenhäusern des Fb (ganztg.), davon	Gem.-Veranst. Gem.-Veranst.
191197/	Fallseminar, 2stdg.	
191207/	Psychiatrie: Prakt. Ausbildung am Klinikum der Univ. Ffm. sowie an den im SS unter Vertrag stehenden Akad. Lehrkrankenhäusern des Fb (ganztg.), davon	Gem.-Veranst. Gem.-Veranst.
191210/	Fallseminar, 2 stdg.	
191223/	Psychosomatik: Prakt. Ausbildung am Klinikum der Univ. Ffm. (ganztg.), davon	Gem.-Veranst. Gem.-Veranst.
191236/	Fallseminar, 2stdg.	
191249/	Strahlentherapie u. Radiologie: Prakt. Ausbildung am Klinikum der Univ. Ffm. sowie an den im SS unter Vertrag stehenden Akad. Lehrkrankenhäusern des Fb (ganztg.), davon	Gem.-Veranst. Gem.-Veranst.
191252/	Fallseminar, 2stdg.	
191265/	Neurochirurgie: Prakt. Ausbildung am Klinikum der Univ. Ffm. sowie an den im SS unter Vertrag stehenden Akad. Lehrkrankenhäusern des Fb (ganztg.), davon	Gem.-Veranst. Gem.-Veranst.
191278/	Fallseminar, 2stdg.	
191281/	Orthopädie: Prakt. Ausbildung an der Orthopäd. Univ.-Klinik u. Poliklinik Friedrichsheim sowie an den im SS unter Vertrag stehenden Akad. Lehrkrankenhäusern (ganztg.), davon	Gem.-Veranst. Gem.-Veranst.
191294/	Fallseminar, 2stdg.	
191304/	Zahn-, Mund- u. Kieferchirurgie: Prakt. Ausbildung am Klinikum der Univ. Ffm. (ganztg.), davon	Gem.-Veranst. Gem.-Veranst.
191317/	Fallseminar, 2stdg.	

An der Ausbildung für das PJ in den AKL sind folgende Honorarprofessoren, Privatdozenten u. Lehrbeauftragte beteiligt (Stand Oktober 1986):

Innere Medizin: Abel, H.-J. Becker, Hj. Becker, Bernheim, R. Beyer, Caspary, Consemüller, Fabricius, Felsmann, Fritzsche, Genth, Girth, Goepel, Göggel, Greuner, Hausmann, Henke, Hennermann,

P. Herzog, Höffler, R. Hoffmann, Holtermüller, D. Hoppe, Kark, Loos, O. Ludwig, Mackenroth, Marx, Meyer-Bertenrath, M. Möller, Praetorius, Prawitz, Preusche, Preusler, Rasenack, Rauschenbach, Recke, Röhl, Röwe, P. Rosenthal, G. Schäfer, Schleiblinger, Schilz, Storm, M. Schröder, Schupp, Selzer, Vlachoyannis, K. Walter, T. Weber, Wedler, Weigand, Hj. Werner u. Wunderlich.

Chirurgie: Avalos-Vera, Azizoglu, Banzer, Block, Boettcher, L. Brandt, Dittmer, Exner, L. Guth, Hergeth, Hild, Kahl, Kharsa, Krajca, Lapsit, Lemperle, Linke, Mackenstein, Mockwitz, Nier, W.-D. Oehler, Paulus, A. Peter, Sin, Schätz, A. Schmidt, G. Schmidt, W. Schmidt, H. Schmitt, Schuischel, J. Schumann, Spindler, I. Staib, Stelter, Steuernagel, Stiller, Storm, Tamm, Vera, Weigand u. Wendling.

Urologie: Bellenberg, Dathe, Eschborn, Fensterer, Hallwachs, P. B. Lenz, G. R. Ludwig, Raslan, Schaumann u. Tunn.

Anästhesie: E. Adam, Fleige, Flerow, Frey-Welker, R. Fritz, Hennes, Herbst, Heuberger, Hirz, Karim, Kronschwitz, Langer, Maury, Nachev, Ottermann, Rundo, M. Schneider u. W. Wirth.

Kinderheilkunde: Bienefeld, Drexler, Evert, Palitzsch, Straub, Wemmer u. Wokittel.

Dermato-Venerologie: Hagedorn.

Frauenheilkunde u. Geburtshilfe: Bau, Behrendt, Bergmeier, Böckler, Bruntsch, Danz, Frankenberg, Heiland, Kramb, Kruppa, Lemoisne, Mosler, Oehlert, D. Schmidt, M. Schmitt, Steinbrecher, Stutzer, K. Werner, K. Wernicke u. Ziegler.

Augenheilkunde: Gareis-Helfrich, Grützner, Lieb u. Welge-Lüssen.

Hals-, Nasen-, Ohrenheilkunde: Behm-Trendelenburg, Mahdavi-Awel u. Sprenger.

Neurologie/Psychiatrie: A. Bauer, M. Bauer, H. Berger, Firnhaber, Hartwig u. Malzi.

Strahlentherapie u. Radiologie: Beer, Deininger, Drexler-Gormann, Haasner, Kissel, Kratz, Laubenberg, Neidl, Pels, Schmitt-Bylandt, Specht, Willner, Wöllgens u. Zeitouni.

Neurochirurgie: Fromm.

Pathologie: Im Rahmen der Klinisch-pathologischen Konferenz: Bischof, H. P. Lange, H.-L. Schmidts, W.-D. Walther u. G. Zieger.

Orthopädie: Rosenberger.

II. VERANSTALTUNGEN FÜR STUD. DER ZAHNMEDIZIN (PFLICHTVERANSTALTUNGEN)

gemäß d. Prüfungsordnung f. Zahnärzte vom 26. 1. 1955 i.d.F. vom 22. 4. 1971. Im ZZMK (Carolinum) werden infolge des Hochschullehrermangels nur Pflichtveranstaltungen angeboten.

Hinweis: Da für das Stud. der Zahnmedizin bisher noch kein Curriculum vorliegt, ist die Zuordnung der Lehrveranstaltungen zu einzelnen Sem. noch nicht endgültig. Die Stud.Beratung für das Fach Zahnmedizin erfolgt durch die Fachgruppe Zahnmedizin (s. Schw. Brett). Außerdem stehen die Professoren des Zentrums nach dem Hauptkolleg zur Verfügung. Der Besuch der Lehrveranstaltungen erfolgt nach dem am Schw. Brett ausgehängten Stud.-Plan.

+ vor einer prakt. Übung bedeutet, daß diese Veranstaltung zusätzlich zur Eintragung im Studienbuch während der Zentralen Eintragung (ZE) im Dekanat des Fb belegt werden muß (Termine werden noch bekanntgegeben).

Für alle Kursveranstaltungen u. Praktika des ZZMK ist nur die Zulassung einer beschränkten Teilnehmerzahl im Rahmen der zur Verfügung stehenden Arbeitsplätze möglich.

Vorbesprechung (Vb) für das ges. vorkl. Studium: Mo 6. 4. 1987, 14 Uhr, H 29 (Neubau Zahnklinik), für das ges. klin. Studium: Mo 6. 4. 1987, 8.15 Uhr, H 29.

Der Plan für das vorklinische u. klinische Studium der Zahnmedizin (mit Zeit- und Ortsangabe) wird zu Beginn der Vorlesungszeit durch Aushang bekanntgegeben. Maßgebend für die Organisation der Unterrichtsveranstaltungen, auch bei kurzfristigen Änderungen, sind für das SS 1987 allein die Aushänge im ZZMK, Haus 29.

1. Sem. des vorklin. Stud.:

191320/ PR Kurs der techn. Propädeutik, Mo-Fr lt. Std.-Plan; Hawranke u. N. N.

Gem.-Veranst.

- 190062/ V Physik f. Mediziner, Gr. A: Mi 13.15–15 u. Do 10.15–12, Gr. B: Do 13.15–15 u. Fr 10.15–12, Ort: Gr. A u. B, H 21 C (Vb für beide Gruppen 8.4., 13.15, H 6 B); Pohlitz u. N.N. **Gem.-Veranst.**
- 190059/ V Chemie f. Zahnmediziner, Mo Di 11.15–13 (Beginn: 7.4., H 25 A, gr. Hs.); W. Ried u. Wilk **Gem.-Veranst.**
- 191333/19447 V Zahnärztl. Werkstoffkunde I, Mi Do lt. Std.-Plan (H 29) **Hohmann**

2. Sem. des vorklin. Stud.:

- 190088/13019 PR+ Physikal. Praktikum f. Zahnmediziner, Mo 14–17 (Vb 6.4., H 74, 2. St.) **Pohlitz**
- 190091/ PR+ Chem. Prakt. f. Zahnmediziner, Di 14–18 (Beginn: 7.4., H 74, 1. St.); W. Ried u. Wilk **Gem.-Veranst.**
- 190062/ V Physik f. Zahnmediziner, s. oben **Gem.-Veranst.**
- 190059/ V Chemie f. Zahnmediziner, s. oben **Gem.-Veranst.**
- 191346/19072 PR+ Kursus der Med. Terminologie (f. Zahnmediziner ohne Latinum), Do 13.15–14 (Vb 9.4., H 23 B, Kursraum 2) **G. Preiser**
- 190046/ V Biologie f. Zahnmediziner, Mo Di Mi 10.15–11 (Vb 7.4., H 27 B); M. Brendel, K. Fiedler u. W. Maier **Gem.-Veranst.**
- 191333/19447 V Zahnärztl. Werkstoffkunde I, s. oben **Hohmann**

3. Sem. des vorklin. Stud.:

- 191427/ PR+ Physiologisch-chem. Praktikum (Ferienkurs nach Absolvierung des 3. vorkl. Sem.); Zeit: vom 14. bis 25. 9., Beginn 11. 9., 9.00 Uhr s. t., H 25 B, 3. St.; Jeck u. Woenckhaus **Gem.-Veranst.**
- 191362/ PR Phantomkurs der Zahnersatzkunde I, Mo–Fr lt. Std.-Plan; Windecker u. Hawranke **Gem.-Veranst.**
- 190143/19355 V Histologie, s. S. 134 **Winckler**
- 190114/ V Physiolog. Chemie II, s. S. 134 **Gem.-Veranst.**
- 190101/ V Physiologie I, s. S. 134 **Gem.-Veranst.**

4. Sem. des vorklin. Stud.:

- 191375/ PR+ Mikroskop.-anatom. Kursus, Kurs A: Mo 13–15, Di 16–18 (Kursbeginn 7.4., H 26); Kurs B: Mo 16–18, Mi 13–15 (Kursbeginn 7.4., H 26); Kurs C: Di 13–15, Mi 16–18 (Kursbeginn 8.4., H 26); E. Braak, H. Braak, Frotscher, M. Klima, W. Maier, H. Oelschläger, R. Schneider u. Winckler **Gem.-Veranst.**
- 191388/ PR+ Physiolog. Praktikum, s. unten **Gem.-Veranst.**
- 191391/ PR Phantomkurs der Zahnersatzkunde II (5 Wochen in der vorleistungsfreien Zeit); Sassen u. Hawranke **Gem.-Veranst.**
- 190139/ V Anatomie II (Eingeweide), s. S. 134 **Gem.-Veranst.**
- 190143/19355 V Histologie, s. S. 134 **Winckler**
- 190127/19406 V Entwicklungsgeschichte I, s. S. 134 **Oelschläger**
- 190114/ V Physiolog. Chemie II, s. S. 134 **Gem.-Veranst.**
- 190101/ V Physiologie I, s. S. 134 **Gem.-Veranst.**

5. Sem. des vorklin. Stud.:

- 190172/ PR+ Mikroskop.-anatom. Kursus, s. S. 135 **Gem.-Veranst.**
- 191388/ PR+ Physiolog. Praktikum, Fr 10–15 (Vb 6.4., 8.00 Uhr s. t., H 25 A, gr. Hs.); Frömter, Johnson, M. Klee, Klinke, v. Loh, Misgeld, Hk. Müller, Offenloch, Röckemann, Scholtholt u. I. Schulz **Gem.-Veranst.**
- 190139/ V Anatomie II (Eingeweide), s. S. 134 **Gem.-Veranst.**
- 190127/19406 V Entwicklungsgeschichte I, s. S. 134 **H. Oelschläger**

1. Sem. des klin. Stud.:

- 191401/19270 K Klinik u. Poliklinik der Zahn-, Mund- und Kieferkrankheiten, (auscultando), Fr 12–13.30 (H 29) **Frenkel**
- 191414/ K Poliklinik der Zahnerhaltungskunde I, Di 14–16 (H 29); Kreter u. Klähn **Gem.-Veranst.**

191427/	K Phantomkurs der Zahnerhaltungskunde, Do vorm. u. Mo-Fr nachm.; Kreter u. N. N.	Gem.-Veranst.
191430/	K Röntgenkurs, Do 13-14, Röntgenpraktikum lt. Stundenplan, (H 29); Kreter u. N. N.	Gem.-Veranst.
191443/	K Kursus der klin.-chem. u. physikal. Untersuchungsmethoden, Mo 10.15-13 (H 23 A, Kursraum 1) (1 x am Sem.-Ende); Erb, Kunkel u. Wildgrube	Gem.-Veranst.
191456/19146	V Zahnerhaltungskunde I, Di 11.15-12, Mi 11.15-12 (H 29)	Kreter
191469/19087	V Einführung in die Kieferorthopädie, Do 8-10 (H 29)	P. Schopf
191472/	V Zahn-, Mund- u. Kieferchirurgie I, Di 12-13.30 (H 29 u. H 21 C); Bitter u. Frenkel	Gem.-Veranst.
191485/	V Innere Medizin, Mo 10.15-12 (Vb 6.4., H 23 B, Kursraum 2); Erb u. Wildgrube	Gem.-Veranst.
191498/	V Allgemeine Chirurgie, Mo 13.15-14 (Vb 6.4., H 23 B, kl. Hs.); Dörtenbach, Hanke u. Siebert	Gem.-Veranst.
191508/19471	V Allgemeine Pathologie f. Zahnmediziner, Mo 9.15-10 (Vb 6.4., K 6 B)	H. Müller
191511/19422	V Einführung in die Zahn-, Mund- und Kieferheilkunde, Fr 9-9.45 (H 29)	Raetzke
191529/19422	V Einführung in die Parodontologie, Fr 9.45-10.30 (H 29)	Raetzke
2. Sem. des klin. Stud.:		
191537/	K Klinik u. Poliklinik der Zahn-, Mund- u. Kieferkrankheiten (practicando I) (Patienten-Erstaufnahme, 1 Woche im Sem.); Frenkel u. C. Klee	Gem.-Veranst.
191540/	K Kurs der Zahnerhaltungskunde I mit Kursseminar, Mo-Fr lt. Stundenplan, Seminar: Fr 11.15-12.30 (H 29); Kreter u. N. N.	Gem.-Veranst.
191553/	K Kurs der Kieferorthopäd. Technik, Demonstration Mi 9-10 (H 29); P. Schopf u. N. N.	Gem.-Veranst.
191566/	K Poliklinik der Zahnersatzkunde I, Di 15-17; Windecker, Bickert-Müller u. N. N.	Gem.-Veranst.
191579/19102	V Zahnersatzkunde I, Di 14-15, Do 12-13 (H 29)	Windecker
191582/19087	V Kieferorthopädie I/II, Mi 10-12 (H 29)	P. Schopf
191472/	V Zahn-, Mund- u. Kieferchirurgie I, s. oben	Gem.-Veranst.
191485/	V Inn. Medizin, s. oben	Gem.-Veranst.
191508/19471	V Allgem. Pathologie f. Zahnmediziner, s. oben	H. Müller
191511/19422	V Einführung in die Zahn-, Mund- u. Kieferheilkunde, s. oben	Raetzke
191529/19422	V Einführung in die Parodontologie, s. oben	Raetzke
3. Sem. des klin. Stud.:		
191595/19294	PR Patholog.-histol. Prakt. f. Zahnmediziner, Mo 16.15-18 (Vb 6.4., K 6 B)	H. Hauk
191605/	K Einführung in den Operationskurs I, Di 14.15-15; Frenkel u. N. N.	Gem.-Veranst.
191618/	K Operationskurs I, Mo-Fr 8-10; Frenkel u. N. N.	Gem.-Veranst.
191621/	K Klinik u. Poliklinik der Zahn-, Mund- u. Kieferkrankheiten (practicando II) (Intensivpraktikum, 1 Woche im Sem. u. 1 Woche in der vorlesungsfreien Zeit); Bitter, Frenkel u. N. N.	Gem.-Veranst.
191634/	K Poliklinik der Zahnerhaltungskunde II, Fr 10.30-12 (H 29); Klähn, Kreter u. Raetzke	Gem.-Veranst.
191647/	K Kurs der Zahnersatzkunde I, Mo-Fr lt. Std.-Plan; Windecker u. N. N.	Gem.-Veranst.
191650/	K Kurs der Kieferorthopäd. Behandlung I, Teil 1 (H 29); P. Schopf u. N. N.	Gem.-Veranst.
191660/	K Zahn-, Mund- u. Kieferchirurgie II, Di 12-13.30 (H 29 u. H 21 C); Frenkel u. Bitter	Gem.-Veranst.
191676/19087	V Kieferorthopädie I/II, Mi 10-12 (H 29)	P. Schopf
191689/19472	V Pharmakologie u. Toxikologie II (einschl. Rezeptierkursus), Mo 12-14 (H 29)	Hellenbrecht

- 191692/19103 V Geschichte der Medizin unter bes. Berücks. der Zahnheilkunde, Mi 17-18 (Vb 15.4., H 29, Raum 112) Winkelmann
- 191702/ V Zahnerhaltungskunde II, Mo 10.15-11, Di 15.15-16 (H 29); Kreter u. Raetzke Gem.-Veranst. Windecker
- 191715/19102 V Zahnersatzkunde II, Mi 12-13 (H 29)
- 4. Sem. des klin. Stud.:**
- 191728/ K Kurs der Zahnerhaltungskunde II m. Koll. der Parodontologie u. Zahnerhaltungskunde, Mo-Fr lt. Std.-Plan, Koll. Mo 14-16 (H 29); Kreter u. Raetzke Gem.-Veranst. Sassen
- 191731/19427 K Poliklinik der Zahnersatzkunde II, Mi 14-16 Gem.-Veranst.
- 191744/ K Operationskurs II, Mo-Fr 8-10.30; Frenkel u. N. N. Gem.-Veranst.
- 191757/ K Kurs d. Kieferorthopäd. Behandlung I, Teil 2, Diagnoseübungen, Di Do 10.30-12. (H 29), Schopf u. N. N. Gem.-Veranst.
- 191660/ V Zahn-, Mund- u. Kieferchirurgie II, s. S. 143 Gem.-Veranst.
- 191689/19472 V Pharmakologie u. Toxikologie II (einschl. Rezeptierkurs), s. o. Hellenbrecht
- 191692/19103 V Geschichte der Medizin unter bes. Berücks. der Zahnheilkunde, s. o. Winkelmann
- 5. Sem. des klin. Stud.:**
- 191760/19270 K Klinik u. Poliklinik der Zahn-, Mund- u. Kieferkrankheiten (practicando III), Fr 12-13.30 (H 29) Frenkel
- 191773/ K Kurs der Zahnersatzkunde II m. Koll. über prothet. Sanierung am Patienten, Mo-Fr lt. Std.-Plan, Koll. Fr 14-16 (H 29); Windecker u. N. N. Gem.-Veranst.
- 191786/ K Kurs der Kieferorthopäd. Behandlung II, Mo-Fr lt. Std.-Plan; Seminar: Mi 13.30-15, Do 10-12; Schopf u. Mitarb. Gem.-Veranst.
- 190855/ V Chirurg. Poliklinik, s. S. 138 Gem.-Veranst.
- 191799/ V Berufs- und Rechtskunde f. Zahnmediziner, Do 12-13 (H 29, R. 112); Kreter u. F.-U. Lutz Gem.-Veranst.
- 191809/19065 V Dermatologie u. Venerologie (f. Stud. der Zahnmed.), Mi 16-18 (H 21 C) Milbradt
- 191812/ PR Med. Mikrobiologie mit prakt. Übungen, Mo 14-16 (H 41); Knothe u. R. Schubert Gem.-Veranst.
- 191825/ V Hygiene einschl. Gesundheitsfürsorge, Mo 16-17 (Vb 6.4., H 41); Knothe u. R. Schubert Gem.-Veranst.
- 191838/19228 V Hals-, Nasen- u. Ohrenheilkunde (f. Stud. der Zahnmed.), Di 9-10.30, 14tgl. (Vb 7.4., H 8 E) Rosemann
- Zusätzliche Lehrveranstaltungen:**
- 190389/19289 Ü Einführung in die med. Bibliographie f. Stud. u. Doktoranden, s. S. 135 H. Siefert
- K Erste-Hilfe-Kurs, s. S. 156

III. VERANSTALTUNGEN FÜR STUDENTEN DER MEDIZIN UND ZAHNMEDIZIN SOWIE - FALLS ENTSPRECHEND GEKENNZEICHNET - FÜR HÖRER AUS ANDEREN FACHBEREICHEN

BIOLOGIE FÜR MEDIZINER

- 191841/19454 Propädeutik: Ergänzungen z. V. 190046 (S. 134) u. z. PR. 190017 (S. 133), n. V. Petrasch
- 191854/19475 Propädeutik: Ergänzungen z. V. 190046 (S. 134) u. z. PR. 190017 (S. 133), n. V. Lenke

CHEMIE FÜR MEDIZINER

- 191867/19455 Propädeutik: Ergänzungen zur V. 190059 (S. 134) u. z. PR. 190091 (S. 134), n. V. Oremek

191870/19456 Propädeutik: Ergänzungen zur V. 190059 (S. 134) u. z. PR.
190091 (S. 134), n. V.

B. Heinz

PHYSIK FÜR MEDIZINER

191896/19476 Propädeutik: Ergänzungen zur V. 190062 (S. 134) u. z. PR.
190088 (S. 134), n. V.

Jöst

191906/19458 Ü Übungen zur V. 190062 (S. 134) Do 11-12 (Vb n. V.,
H 14 A, Kursraum)

C. Schiller

ANATOMIE

191919/19408 Arbeiten im Laboratorium, gantztg. n. V.

E. Braak

191922/19387 " " " "

H. Braak

191935/19429 " " " "

Frotscher

191948/19262 " " " "

M. Klima

191951/19299 " " " "

W. Maier

191964/19406 " " " "

H. Oelschläger

191977/19084 " " " "

R. Schneider

191980/19355 " " " "

Winckler

191993/19299 K Anatomische Übungen f. Biologen, n. V. 4 stdg.

W. Maier

192002/ KO Zell- u. neurobiologisches Kolloquium, 1 stdg. n. V.; E. Braak,
H. Braak u. Frotscher

Gem.-Veranst.

192015/ K Hirnkursus: „Pathologie der Demens“, 1 stdg. n. V.; E. Braak u.
H. Braak

Gem.-Veranst.

PHYSIOLOGIE

192028/19334 Anleitung zu wiss. Arbeiten im Labor f. allgem. Neurophysiol. des
MPI f. Hirnforschung, gantztg. u. halbtg. n. V. (6.-10. Sem.)

M. Klee

192031/19319 Arbeiten in der Abt. f. Allgem. Physiol. (Labor f. Elektrophysiol. d.
glatten Muskulatur), n. V. (5. Sem.)

v. Loh

192044/19067 V Sinnesphysiologie u. Informationsverarbeitung II (bes. f. Stud. d.
Psychol.) Mi 14-16 (Vb 8.4., H 25 A, gr. Hs.) (alle Sem.)

Hk. Müller

192057/19067 KO über Informationsverarbeitung, Mi 16-18 (Vb 8.4., H 25 A,
gr. Hs.) (ab 3. Sem.)

Hk. Müller

192060/19067 Arbeiten in der Abt. f. Biokybernetik gantztg. u. halbtg. n. V.
(ab 3. Sem.)

Hk. Müller

192073/19284 Anleitung zu wiss. Arbeiten im Gebiet d. Neurophysiologie
(ZNS), n. V.

Offenloch

192086/19075 Wiss. Arbeiten in der Abt. f. Kreislaufphysiologie, gantztg. u.
halbtg. n. V. (ab 3. Sem.)

Röckemann

192099/19111 Einführung u. Anleitung zu wiss. Arbeiten a. d. Gebiet d. Nieren-
u. Drüsenphysiol. im MPI f. Biophysik, gantztg. u. halbtg. n. V.
(ab 5. Sem.)

Ullrich

192109/19369 Anleitung zu wiss. Arbeiten im Gebiet der Sinnes- und Neuro-
physiologie, n. V.

Klinke

192112/19187 Anleitung zu wiss. Arbeiten zum Stofftransport durch Epithelien,
gantztg. u. halbtg. n. V. (ab 5. Sem.)

Frömter

192125/19409 Einführung u. Anleitung zu wiss. Arbeiten auf dem Gebiet der
Drüsenphysiologie im MPI f. Biophysik, gantztg. u. halbtg. n. V.
(ab 5. Sem.)

I. Schulz

BIOLOGISCHE CHEMIE

192170/19050 S über Probleme der Zellchemie u. Forschungsarb. d. Abt.,
Mi 9-10.30 (ab 5. Sem.) (H 25 B)

H.-J. Hohorst

192196/19050 Arbeiten in der Abt. f. Zellchemie, gantztg. (ab 5.-6. Sem.)

H.-J. Hohorst

192206/19043	Arbeiten im Zentrum d. Biol. Chemie, gantztg. n. V. (ab 4. Sem.)	W. Groß
192219/19043 V	Ausgewählte Kapitel aus der Pathobiochemie, 1stdg. n. V.	W. Groß
192222/19043 V	Biomembranen (ihre Bestandteile u. deren Wechselwirkungen mit anderen Molekülen), 2 stdg. n. V.	W. Groß
192235/19104	Arbeiten in d. Abt. f. Enzymologie, gantztg. n. V. (ab 5. Sem.)	Woenckhaus
192248/19037 PR	Physiol.-Chem. Praktikum (f. Fortgeschr.) n. V. (ab 5. Sem.)	H. Förster
192251/19097	Arbeiten im Zentrum d. Biolog. Chemie, gantztg. (ab 6. Sem.)	Träger
192264/	V Molekularbiologie d. Malignen Wachstums, Do 10-11 (Vb 9.4., H 25 B) (ab 6. Sem.); Chandra u. Gericke	Gem.-Veranst.
192277/19031 S	f. Doktoranden u. Diplomanden (Ausgew. Fragen d. Molekularbiologie), Fr 9-11 (H 25 B) (ab 5. Sem.)	Chandra Chandra
192280/19031	Arbeiten in d. Abt. f. Molekularbiologie, gantztg. n. V. (ab 5. Sem.)	
192293/	S Biochemie d. Zellmemb. Struktur, Funktion, Pathol., 2stdg. n. V. (ab 4. Sem.); L. Thomas u. G. Zimmer	Gem.-Veranst.
192303/19169 V	Experimentelle Onkologie, Do 12-13 (Vb 9.4., H 25 B) (ab 6. Sem.)	Gericke Drahovsky
192316/19352 V	Ausgewählte Kapitel aus der Immunologie, 1 stdg. n. V.	
192329/19352	Arbeiten in der Abt. f. Therap. Biochemie, gantztg. (Vb 13.4., 13.00 Uhr, H 25 B, Raum 302)	Drahovsky G. Zimmer
192332/19336	Arb. in der Abt. Mikrobiol. Chemie, gantztg. n. V. (ab 4. Sem.)	
192345/	S Biochemie f. Zahnmed. (ab 4. Sem.), Fr 13-14 (Vb 10.4., H 25 B, Raum 02); Berghäuser u. Jeck	Gem.-Veranst. Ring
192358/19074	Arbeiten in d. Abt. f. Mikrobiol. Chemie, gantztg. n. V.	
192361/	S über aktuelle Probleme der Membranforschung, 2stdg. n. V.; Geck u. Ring	Gem.-Veranst. Jeck
192374/19397	Arbeiten in d. Abt. f. Enzymologie, gantztg. n. V.	
192387/19390 V	Ausgewählte Kapitel aus der Physikalischen Biochemie, 1stdg. n. V.	Geck Geck
192390/19390	Arbeiten in d. Abt. f. Mikrobiolog. Chemie, gantztg. n. V.	Lodemann
192400/19410	Arbeiten in d. Abt. f. Therap. Biochemie, gantztg. n. V.	
192413/19410 V	zur Biochemie u. Biologie der Interferone, 1stdg. n. V. (Vb 9.4., 13.00 Uhr, H 25 B, Raum 210) (ab 4. vorkl. Sem.)	Lodemann
192426/	V Anwendung der Gentechnologie in Forschung und Diagnostik, (Vb 13.4., 13.00 Uhr, H 25 B, Raum 302) (ab 4. vorkl. Sem.); Boehm u. Drahovsky	Gem.-Veranst.
192439/	S über aktuelle Fragen der Enzymchemie, 2stdg. n. V.; Berghäuser, Jeck u. Woenckhaus	Gem.-Veranst.
192442/19292 V	Biochemie der Karies, 1stdg. n. V. (Vb 10.4., 14.00 Uhr, H 25 B, Raum 02)	Berghäuser

PSYCHOSOZIALE GRUNDLAGEN DER MEDIZIN

192455/19316 S	Anleitung zum musiktherapeut. Arbeiten, 2stdg. n. V., 14tgl. (unter Mitwirkung der Kreismusikschule Darmstadt/Dieburg)	R. Brock
192468/19437 S	Selbsthilfegruppen in der Medizin, 4stdg. n. V. (Blockveranst. mit Semesterbegleitung, 1. Block 8. u. 9.5., Auskunft vor Beginn über Tel.: 7480)	M. L. Moeller
192471/19437 KO	Grundfragen Med. Psychologie (nur in Verb. m. d. Vorl.), 1stdg. (Vb 15.4., 19.30-20.15, H 74, Zi. 37)	M. L. Moeller
192484/19437 S	Gesprächsgemeinschaften für Med.-Stud., 2stdg. (Informationsveranst. u. Gesamttreffen werden zu Semesterbeginn bekanntgegeben) (Vb 15.4., 18-21.00, H 74, Zi. 37)	M. L. Moeller R. Brock
192497/19316 S	Anleitung zum wiss. Arbeiten, 2stdg. n. V.	
192507/	S AIDS in der Sicht der Sexualforschung, 2stdg. (Vb 7.4., 18.00, H 74, Zi. 54); Dannecker u. Sigusch	Gem.-Veranst. H.-U. Deppe
192510/19306 S	Anleitung zum wiss. Arbeiten, 2stdg. n. V.	
192523/19306 S	Einführung in die Gesundheitspolitik II, 2stdg. (Vb 14.4., 13.00 Uhr, H 74, Zi. 42)	H.-U. Deppe

GESCHICHTE DER MEDIZIN

- | | | |
|----------------|---|---------------|
| 192536/ | PR Medizinhistor. Proseminar, Di 15.15–16 (Vb 14.4., H 10 C, Erdgesch.); G. Preiser u. Winkelmann | Gem.-Veranst. |
| 192549/19072 S | Medizinhistor. Seminar (f. Doktoranden), Di 16.15–17.45 (Vb 14.4., H 10 C, Erdgesch.) | G. Preiser |
| 192552/19072 | Anleitung zu wiss. Arbeiten, ganztg. n. V. | G. Preiser |
| 192565/19289 | " " " " " " | H. Siefert |
| 192578/19103 | " " " " " " | Winkelmann |
| 070234/ | S Ethische Forderungen an die Medizin, Mi 18–20 (Vb 22.4., Ort: s. Aushang); G. Preiser, H. Siefert, W. Becker, Spiegel u. N.N. | Gem.-Veranst. |

PATHOLOGIE

- | | | |
|----------------|---|---------------|
| 192581/ | V Ausgewählte Kapitel d. Allgem. u. Spez. Pathologie, St. Markus-Krkhs., Mi 16.15 (Vb 8.4.) (5. klin. Sem.); W.-D. Walther u. H. P. Lange | Gem.-Veranst. |
| 192594/ | K Pathologisch-anatom. Demonstrationskurs, St. Markus-Krkhs., Di Do Fr 8–10.15 (Vb 7.4.); H.-P. Lange u. W.-D. Walther | Gem.-Veranst. |
| 192604/ | Klinisch-pathologische Konferenz, Do 12.15–13.30, H 6 B (ZPath, ZIM, ZRad) | Gem.-Veranst. |
| 192617/ | Klinisch-pathologische Konferenz, Do 15–16, H 6 B (ZPath, ZChir, ZAW u. ZRad) | Gem.-Veranst. |
| 192620/ | Klinisch-pathologische Konferenz, Mo 11.45–12.45, H 6 B (ZPath, ZKi u. ZRad) | Gem.-Veranst. |
| 192633/ | Klinisch-pathologische Konferenz, St. Markus-Krkhs., Di 15–16; H. P. Lange u. W.-D. Walther | Gem.-Veranst. |
| 192646/19426 | Klinisch-pathologische Konferenz, Städt. Krkhs. Darmstadt, Mi 12–12.45 u. Fr 13.30–14.15 | H. H. Jansen |
| 192659/19439 V | Histologie für Examenssemester mit prakt. Übungen, Krkhs. Nordwest, Mo 17–18.30 (Vb 6.4.) | P. Hörer |
| 192662/ | V Klinik u. Pathologie der Verdauungskrankheiten, Di 10.15–11 (Vb 7.4., H 23 A, Ef 93); Encke, K. Hübner u. Leuschner | Gem.-Veranst. |

NEUROPATHOLOGIE

Die Veranstaltungen finden im MPI für Hirnforschung, Ffm., Deutschordenstr. 46, statt.

- | | | |
|----------------|---|---------------|
| 192675/ | Ü Klinisch-neuropathol. Demonstrationen, 2stdg. n. V. (6.–11. Sem.); Schlote, E. Thomas u. Vitzthum | Gem.-Veranst. |
| 192688/ | Ü Neuropathologisch-neurologisch-neurochirurg. Kolloquium, 1stdg. n. V. (8.–11. Sem.); P.-A. Fischer, H. Hacker, R. Lorenz, Schlote, Thomalske u. E. Thomas | Gem.-Veranst. |
| 192691/19096 V | Neurohistochem. Grundlagen u. Diagnostik, Di 15–16 o. n. V. (Vb 7.4.) (6.–11. Sem.) | E. Thomas |
| 192701/ | Ü Arbeiten in den Laboratorien (Histopathologie, Elektronenmikroskopie, Histochemie), ganztg. n. V.; Schlote u. E. Thomas | Gem.-Veranst. |
| 192714/19304 V | Die Gewebekultur u. ihre Bedeutung für die Path. Anatomie des Nervensystems, Do 15–16 o. n. V. (Vb 9.4.) (6.–11. Sem.) | Tischner |

HUMANGENETIK

- | | | |
|----------------|---|---------------|
| 192727/19239 | Anleitung zu selbst. wiss. Arbeiten, ganztg. u. halbtg. Langenbeck u. Svejcar | Gem.-Veranst. |
| 192730/19239 V | Genetische Skelettdysplasien (Inst.), Mi 14–15 (Vb 15.4.) (klin. Sem.) | Svejcar |
| 192743/19254 V | Strahlengenetik u. chem. Mutagenese (Inst.), Do 15–16 (Vb 9.4.) | J. Fränz |
| 192756/ | KO Humangenet. Koll. (Inst.); Mi 15–17, 14tgl. (Vb 8.4.) | Gem.-Veranst. |

HYGIENE UND MIKROBIOLOGIE

192769/	S über ausgewählte Kapitel der Infektionskrankheiten, 1stdg. n. V. (Vb 6.4., 10.15 Uhr, H 41) (klin. Sem.); Knothe, L. Stoll u. Wachendörfer	Gem.-Veranst.
192772/19093	V Epidemiologie der Parasitosen (m. prakt. Übungen), 2stdg. n. V. (Vb 6.4., 10.15 Uhr, H 41) (ab 2. klin. Sem.)	L. Stoll
192785/19093	V Berufsinfektionen im Umgang mit Tieren, 1stdg. n. V. (Vb 6.4., 10.15 Uhr, H 41) (ab 1. klin. Sem.)	L. Stoll
192798/	Ü Arbeiten im Laboratorium, halbtg. n. V.; L. Stoll u. Wachendörfer	Gem.-Veranst.
192808/19089	K Bakt. Kurs f. Lebensmittelchemiker, n. V.	R. Schubert
192811/19089	Anleitung zu selbst. wiss. Arbeit im Laboratorium, halbtg. n. V.	R. Schubert
192824/19216	KO Koll. über ausgewählte Tropenkrankheiten, 1stdg. n. V. (Vb 6.4., 10.15 Uhr, H 41) (klin. Sem.)	Lembke
192837/19052	PR Arbeiten im Laboratorium, halbtg. n. V. (Vb 6.4., 10.15 Uhr, H 41) (klin. Sem.)	Knothe Knothe
190512/19052	PR Impfkurs, s. S. 136	
192840/19364	PR Anleitung zum exp. wiss. Arbeiten, Georg-Speyer-Haus, ganztg. n. V.	H. D. Brede
192853/19364	V Angewandte Immunologie der Tropenkrankheiten, Di 16-17 (Vb 7.4., Hörs. des Georg-Speyer-Hauses, Ffm., P.-Ehrlich-Str. 42-44) (klin. Sem.)	H. D. Brede
192866/	V Epidemiologie viraler u. bakterieller Zoonosen, 2stdg. n. V. (ab 2. klin. Sem.); U. Förster u. L. Stoll	Gem.-Veranst.
192879/19380	S Mikrobiologische Grundlagen der Chemotherapie, 1stdg. n. V. (ab 3. klin. Sem.)	Sietzen Göing
192882/19449	V Immunologie u. Seuchengesetze für Mediziner, 1stdg. n. V.	
192895/19450	V Grundlagen u. Probleme der Virologie für Mediziner u. Naturwiss., Do 17.15-18 (Vb 16.4., Hörs. des P.-Ehrlich-Inst., Ffm., P.-Ehrlich-Str. 42-44)	Kurth Kurth
192905/19450	PR Anleitung zu selbst. wiss. Arbeiten, ganztg. n. V.	
192918/19450	S Neueste Entwicklungen in der Virologie (Doktorandenseminar), 1stdg. n. V.	Kurth
192921/19462	V Med. Virologie (im Rahmen der Mikrobiologie), Do 9.15-10 (Vb 9.4., H 41)	Doerr
192934/19462	S Aktuelle Probleme der Med. Virologie (Doktorandenseminar), 1stdg. n. V.	Doerr
192947/19462	PR Virolog. Laboratoriumsdiagnostik unter bes. Berücks. modern. Schnellmethoden, halbtg. n. V.	Doerr

IMMUNHÄMATOLOGIE

192950/19091	V Die menschl. Blutgruppen, ihre Bedeutung für Transfusion, Transplantation u. Abstammungsprobleme, Mi 15-17 (Vb 8.4., Kursraum des Inst.) (alle klin. Sem.)	Spielmann
192963/19234	V Moderne Aspekte der Hämotherapie, Mi 17-18 (Vb 8.4., Kursraum des Inst.) (alle klin. Sem.)	Seidl
192976/19416	V Transplantationsserologie, n. V. (Vb 8.4.; Kursraum des Inst.) (alle klin. Sem.)	Kühnl
192989/	S Anleitung zu selbst. wiss. Arbeiten, ganztg. u. halbtg. n. V. (Vb 8.4., Inst.) (alle klin. Sem.); Spielmann, Seidl u. Kühnl	Gem.-Veranst.

PHARMAKOLOGIE UND TOXIKOLOGIE

192992/	S über ausgew. Kapitel d. Pharmak., Fr 15-18 (Vb 24.4., H 25 A, kl. Hs.) (klin. Sem.); HL des ZPharm	Gem.-Veranst.
---------	---	---------------

193001/19027	S Arbeiten im Zentrum (ganztg.) mit Sem. über die Bedeutung aktiver Transportmechanismen für pharmakol. Beeinflussung der Muskelkontraktion, 2stdg. n. V. (klin. Sem. u. Doktorand.)	Balzer
193014/19295	S Arbeiten im Zentrum (ganztg.) mit Sem. über „Probleme der angewandten Pharmakologie“, 2stdg. n. V. (klin. Sem. u. Doktorand.)	Hellenbrecht
193027/19293	S Arbeiten im Zentrum (ganztg.) mit Sem. über Chronopharmakologie, 2stdg. n. V. (klin. Sem. u. Doktorand.)	Lemmer
193030/19070	S Arbeiten im Zentrum (ganztg.) mit Sem. über die Mechanismen adrenerger Regulation, 2stdg. n. V. (klin. Sem. u. Doktorand.)	D. Palm
193043/19371	S Arbeiten in der Abt. für Klin. Pharmakologie (ganztg.) mit Sem. über Probleme der klin. Pharmakologie, 2stdg. n. V. (klin. Sem. u. Doktorand.)	Rietbrock
193056/19148	V Ausgewählte Kapitel der Kreislaufpharmakologie, 2stdg. n. V. (klin. Sem.)	Kroneberg
193069/19145	V Ausgewählte Kapitel aus der Toxikologie, 2stdg. n. V. (klin. Sem.)	Kramer
193072/19161	V Pharmakologie des Zentralnervensystems, 2stdg. n. V. (klin. Sem.)	Schaumann
193085/19391	V Ausgewählte Kapitel über Pharmakologie der Steroid- u. Peptidhormone, 2stdg. n. V. (klin. Sem.)	G. Vogel
193098/	V Arzneimittelrecht, Arzneimittelmarkt u. staatl. Kontrolle, 2stdg. n. V. (klin. Sem.); Fülgraff u. Quiring	Gem.-Veranst.
193108/	Ü+V Praktische Übungen in der klin. Pharmakologie, Mi 16.30–18.30, 14tgl. (Vb 15.4., H 74, 4. St.) (ab 3. klin. Sem.); Rietbrock, A. H. Staib (unter Mitwirkung von Mitarbeitern)	Gem.-Veranst.
193111/19417	Ü Anleitung zu wiss. Arbeiten über Wirkungsmechanismen von Hormonen u. Pharmaka, halb- und ganztg. n. V.	Kirsten
193124/19424	S+AG Anleitung zu wiss. Arbeiten über die klin. Pharmakologie der Methylxanthine u. anderer Pharmaka, halb- oder ganztg. n. V. (H 74, 4. St.)	A. H. Staib

MEDIZINISCHE INFORMATIK

190745/	V Wichtige Verfahren der med. Statistik u. Einführung in die med. Dokumentation u. Datenverarbeitung, s. S. 138	Gem.-Veranst.
193137/19325	S Biostatist. Workshop, Mi 17.15–18.45 n. V. (H 74, Raum 45)	Abt
193140/19354	V+Ü Problemorientiertes Programmieren in der Medizin: Programmtechniken für Fortgeschrittene. Vorbedingung: MUMPS-Kenntnisse, 1+1stdg., n. V., Blockveranst. (Vb 8.4., 15.15 Uhr, H 3, Raum 306)	Giere
193153/	V+Ü Programmierkurs: FORTRAN für Mediziner. Einführung in die Bio-Signal-Verarbeitung, 1+1stdg., n. V. (Vb 8.4., 15.15. Uhr, H3, Raum 306)	N. N.
193166/19354	S+Ü Anlage und Funktionen eines med. Expertensystems (f. Fortgeschr.; Vorauss.: EDV-Kenntnisse, begrenzte Teilnehmerzahl), 2+2stdg., n. V. (Vb 8.4., 15.15. Uhr, H3, Raum 306)	Giere
193179/19354	S Anleitung zum selbst. wiss. Arbeiten, n. V. (Vb 8.4., 15.15. Uhr, H3, Raum 306)	Giere
193182/19354	S Kolloquium der Med. Informatik, Do 16 c.t. (Vb 8.4., H3, Raum 306)	Giere
193195/19411	S Datenstrukturen med. Datenbanken, 2stdg., 14tgl. (Vb 8.4., 15.15 Uhr, H3, Raum 306)	Göhring
193205/19412	S Med. Computerrecht: Datenschutz u. Datensicherung bei EDV in der Medizin, 2stdg. n. V. (Vb 8.4., 18.30 Uhr, H3, Raum 306)	B. Beier
193218/19430	V Krankenhausautomation am Beispiel Hessen, 2stdg., Mo 16–17.30 (Vb 13.4., 16.00 Uhr, H3, Raum 306) (Vorauss.: Vorprüfung)	R. W. Schuster

- 193221/ S Ärztliche Entscheidungsfindung, Do 12.15–14.00, 14tgl.
(Vb 9.4., H 3, Raum 306) (klin. Semester, Informatikstud. m.
Vordipl., Ärzte); Giere u. Jork Gem.-Veranst.

RADIOLOGIE

- 193234/ KO Radiolog. Kolloquium f. Stud. im prakt. Jahr, 1stdg., ganz-
jährig, Mo 12.15–13, H 23 A, Ef 93; Ball, Fuchs, H. Hacker,
Herrmann, Hör, Kollath, Lorenz, Manegold, Maul, Riemann,
Standke u. Stöver Gem.-Veranst.
- 193247/ Trainingsprogramm d. ZRad. z. Facharztweiterbildung,
Mi 15–17, wöchentl. auch während der Sem.-Ferien, Teilnahme
höh. klin. Sem. möglich (H 23 A, Ef 93); Mitarbeiter d. ZRad. Gem.-Veranst.
- 192604/ Klinisch-pathol. Konferenz, Do 12.15–13.30; H 6 B (ZPath, ZIM
u. ZRad) Gem.-Veranst.
- 192617/ Klinisch-pathol. Konferenz, Do 15–16; H 6 B (ZPath, ZChir, ZAW
u. ZRad) Gem.-Veranst.
- 192620/ V Klinisch-pathol. Konferenz, Mo 11.45–12.45; H 6 B (ZPath, ZKI
u. ZRad) Gem.-Veranst.
- 193250/19059 V Behandlung bösartiger Tumoren mit energiereichen Strahlen,
Fr 12.15–13 (Vb 10.4., H 14 A, Kursräume) W. Lorenz
- 193263/ KO über pädiatrische u. kinderchirurgische Patienten einschl.
radiologischer Diagnostik, Mo 12.30–13.15 (Vb 6.4.,
13.00 Uhr, Haus 32, KU 20 Bibliothek im Kellergeschoß);
St. Bender, Stöver, Waag u. Ball Gem.-Veranst.
- 193276/ KO über pädiatrisch-radiologische Diagnostik im PJ,
Di 11.30–12.15 (Ort: Haus 32, Abt. f. Päd. Radiologie, ZRad);
Ball u. Stöver Gem.-Veranst.
- 193289/19461 KO Trainingsprogramm Päd. Rad. zur Facharztweiterbildung,
Do 11.30–12.15, wöchentl. auch während der Sem.-Ferien
(H 32, KU 20 Bibliothek im Kellergeschoß) Stöver
- 193292/19194 KO Neuroradiolog. Koll., Do 16–17 (Vb 16.4., Filmbesprechungs-
raum der Abt. für Neuroradiolog. H 95) (begrenzte Teilnehmer-
zahl) H. Hacker
- 193302/19463 V Ausgew. Themen aus der onkolog. u. immunolog. Nuklear-
medizin, n. V. Munz
- 193315/19477 S Ultraschallseminar mit prakt. Übungen (gesamtes Abdomen,
Schilddrüse, Mamma u. Hoden), Mo 16.30–17.30, kl. Demo-
Raum der Röntgen-Abt., Haus 11, EG. (4. bis 6. klin. Sem. u. PJ.)
(unter Mitwirkung von Mitarbeitern) H. Fuchs

INNERE MEDIZIN

- 193328/ V Repetitorium Innere Medizin, Fr 16–18 (Vb 24.4., H 18 B);
Gonsior, Helm, Höpf, Khan, Krippner, Radtke, Rasenack, Retie-
ne, Scharrer, Stille u. Wildgrube Gem.-Veranst.
- 193331/ V Repetitorium der Inneren Medizin u. Chirurgie für Examenssem.
(3. Abschnitt), 2stdg. n. V.; Phillip u. Seufert Gem.-Veranst.
- 193344/19221 Arbeiten im Laboratorium f. Doktoranden Meier-Sydow
- 193357/19118 V+S Gerontologie u. Geriatrie, Arbeiten im Max-Bürger-Inst. f.
Altersmedizin, Bad Soden, 1stdg. n. V. (ab 2. klin. Sem.) Böhlau
- 193360/19192 V Ausgewählte Kapitel aus der klin. Biochemie, Fr 17–19 (Vb 10.4.,
H 23 B, Kursraum 2) (ab 2. klin. Sem.) D. Großmann
- 193373/19280 UK Differentialdiagnose Innerer Krankheiten in Form einer klin.
Visite. Für höh. Sem. nach Voranmeldung, begrenzte Teilneh-
merzahl, Fr 14–16 (Vb 10.4., Med. Klinik d. Bürgerhospitals Ffm.) Gottstein
- 193386/19433 Rehabilitation für Herz- u. Kreislaufkrankheiten in der Klinik für
Herz- und Gefäßkrankheiten der Bundesbahnbeamten in König-
stein, 2stdg. n. V. Schöneberger

193399/	Klinikfilm (Vorführung wiss. klin. Filme), Di 12.15–13.15 (Vb 14.4., H 23 B, kl. Hs.) (alle Sem.); Didaktik d. Medizin	Gem.-Veranst.
193409/	V Klin. Immunologie u. Immunpathologie, Di 10.15–11 (Vb 14.4., H 23 B, kl. Hs.); Dancygier, Scherberich u. Schultze-Werninghaus	Gem.-Veranst.
193412/19182	S Kolloquium über Gefäßkrankheiten, Hämostase u. Thrombose, Mi 14–16 (höh. Sem. u. Doktoranden)	Breddin Breddin
193425/19182	Arbeiten i. d. Abteilung f. Angiologie, ganztg. n. V.	
193438/19231	V Spezielle Fragen der Nephrologie, Fr 14.30–16.30 (Vb 10.4., Konferenzraum d. ZIM, H 23 B, 1 h 6)	Schoeppe
193441/19238	Experimentelle antiinfektiöse Chemotherapie, Arbeiten im Laboratorium, Fr n. V.	Stille
193454/	KO Klinik-Koll. des ZIM, Mo 12.15–13 (H 23 B, kl. Hs.)	Gem.-Veranst.
193467/	KO Kardiolog. Kolloquium, Di 15.15–19 (Vb 7.4., H 23, Ua 10); Bussmann, M. Kaltenbach, Kober, Krause u. Satter	Gem.-Veranst.
193470/19432	Prakt. Hämatologie-Arbeiten im Laboratorium, ganztg. n. V.	Kaltwasser
193483/	S+PR Onkolog.-hämatol. Seminar, Mi 16.30–18, 14tgl. (Vb 15.4., H 23 B, Kursraum 2) (ab 4. klin. Sem., begrenzte Teilnehmerzahl); M. Fischer, Mitrou u. F. Walther	Gem.-Veranst.
193496/	KO über Krankheiten des Endokriniums u. des Stoffwechsels, Mo 15.30–17, 14tgl. (H 7 A, Diabetikerambulanz); Althoff u. Schöffling (begrenzte Teilnehmerzahl)	Gem.-Veranst.
193506/	Arbeiten in den endokrinologischen Laboratorien, ganztg. n. V.; Althoff u. Schöffling	Gem.-Veranst.
193519/	Demonstration aktueller, exemplarischer Krankheitsbilder aus den Abt. des ZIM, Mi 12.30–13 (H 23 A, Raum Ef 93)	Gem.-Veranst.
193522/	Prakt. Kardiologie – Arbeiten in den kardiolog. Laboratorien, ganztg. n. V.; Bussmann, Hopf, M. Kaltenbach u. Kober	Gem.-Veranst.
193535/	Gastroenterologische Endoskopie, Mo 16.15–17 (Vb 6.4., H 23 B, kl. Hs.); Leuschner, Phillip u. Rasenack	Gem.-Veranst.
192604/	Klinisch-pathol. Konferenz, Do 12.15–13.30, H 6 B (ZPath, ZIM u. ZRad)	Gem.-Veranst.
193548/	PR+KO Ultraschalldiagnostik in der Gastroenterologie, Mo 17–18 (Vb 6.4., H 23 B, kl. Hs.); Kurtz, Leuschner u. Strohm	Gem.-Veranst.
193551/19035	Exp. Angiologie – Arbeiten im Laboratorium, ganztg. n. V.	Ehrly
193564/19374	V Leberkrankheiten: Pathophysiologie, Systematik u. Differentialdiagnose (mit Übungen am Krankenbett), 2stdg. n. V. (Vb 6.4., 12.00 Uhr, H 23 B, Kursraum 2)	Wildgrube
193577/19374	Exp. Gastroenterologie – Arbeiten im Laboratorium, ganztg. n. V.	Wildgrube
193580/	Prakt. Gastroenterologie – Arbeiten im Laboratorium, ganztg. n. V.; Kurtz u. Leuschner	Gem.-Veranst.
193593/19376	S Laboratoriumsdiagnostik innerer Krankheiten, Di Do 11–12.30, Stadtkrkh. Offenbach, 1. Vorl.-Tag n. V.	W. Licht
193603/	S Neuere Probleme des Eisenstoffwechsels, Mi 14–15, Seminarraum GSF, Paul-Ehrlich-Str. 20 (Vb 8.4.); Kaltwasser u. N. N.	Gem.-Veranst.
193616/19428	V Klin. Interpretation u. pathophysiolog. Bedeutung v. Laboratoriumsuntersuchungen, Di 16.15–17.45, Krkhs. Nordwest, Blauer Salon (Vb 7.4.)	L. Thomas
193629/19434	V Diagnostik in der Gastroenterologie (mit prakt. Übungen), Mo 13.15–14 Uhr im Krkhs. Nordwest (Vb 6.4.) (alle klin. Sem.)	Tympner
193632/19445	V Physikalische Therapie u. Balneologie, Di 14.15–16, 14tgl. (Vb 14.4., H 23 B, kl. Hs.)	M. Bühring
193645/	V Theorie und Praxis der Auskultation, 1stdg. n. V. (Vb 13.4., 15.00 Uhr), Rot-Kreuz-Krkhs., Königswarterstr. 16 (vornehm. 1. u. 2. klin. Sem.); Reifart u. W. Schulz	Gem.-Veranst.
193658/19447	S EKG-Seminar, Mo 13.15–14 (Vb 13.4., H 23 A, gr. Hs.) (5. u. 6. klin. Sem. u. f. Stud. i. Prakt. Jahr); Reifart u. W. Schulz	Gem.-Veranst.

- 193661/19447 **Ü+S** Praktische Übungen der Echokardiologie, Do 18–19
im Rot-Kreuz-Krkhs., Königswarterstr. 16 (Vb 9.4.) (f. Stud. im
Prakt. Jahr) Reifart
- 193674/19448 **S** Psycho-onkolog. Seminar, 1stdg. n. V. (Vb 13.4., 11.15–12,
H 18 B) (alle klin. Sem.) Rogge
- 192662/ **V** Klinik u. Pathologie der Verdauungskrankheiten, Di 10.15–11
(Vb 7.4., H 23 A, Ef 93); Encke, K. Hübner u. Leuschner Gem.-Veranst.

KINDERHEILKUNDE

- 193687/19101 **V** Ausgewählte Kapitel der wiss. Pädiatrie, 2stdg. n. V., 14tgl.
(4. u. höh. Sem.) Wilhelm
- 192620/ **Klinisch-pathologische Konferenz, Mo 11.45–12.45, H 6 B;
(ZPath, ZKI u. ZRad)** Gem.-Veranst.
- 193690/19188 **Experimentelle Gastroenterologie – Arbeiten im Laboratorium,
ganztg. n. V.** St. Bender
- 193263/ **KO** Koll. über pädiatrische u. kinderchirurgische Patienten
einschl. radiologischer Diagnostik, Mo 12.30–13.15 (Vb 6.4.,
13.00 Uhr, Haus 32, KU 20, Bibliothek im Kellergeschoß);
St. Bender, Waag u. Ball Gem.-Veranst.
- 193700/ **V** Nahrungsmittelverträglichkeit: Immunologie, Klinik u. Therapie,
1stdg. n. V.; St. Bender u. Strobel Gem.-Veranst.

DERMATOLOGIE UND VENEROLOGIE

- 193713/ **S** Dermatolog. Seminar für Fortgeschr., zugleich als Weiterbil-
dungsveranstaltung für wiss. Mitarbeiter u. Doktoranden,
Di 15.30–17 (Vb 7.4., 9.15 Uhr, H 21 C); Holzmann u. Milbradt Gem.-Veranst.
- 193726/ **S** Dermatohistologie, Mi 12–12.45, H 21 C, Bibliothek ZDV
(Vb 8.4.) (5.–6. klin. Sem.); Holzmann u. Marsch Gem.-Veranst.

CHIRURGIE UND UROLOGIE

- 193739/ **V** Propädeutik Chirurgie, Fr 13.15–14 (Vb 10.4., H 23 A, gr. Hs.)
(1.–3. klin. Sem.); E. Krause u. Seufert Gem.-Veranst.
- 193742/ **Repetitorium der Inneren Medizin u. Chirurgie für Examenssem.
(3. Abschnitt) 2stdg. n. V.; Seufert u. Strohm** Gem.-Veranst.
- 193755/19381 **PR** Allgem. u. abdominalchir. Operationen, Mo–Fr 8–12
(Vb 6.4.) (alle klin. Sem.) Encke
- 193768/19286 **V+PR** Thorax-, Herz- u. Gefäßchirurgie, Operationen,
Mo–Fr 8–12 (Vb 6.4.) (alle klin. Sem.) Satter
- 193771/19338 **PR** Unfallchirurgie, Operationen, Mo–Fr n. V. (Vb 6.4.)
(alle klin. Sem.) Pannike
- 193784/ **PR** Reanimation mit Übungen am Phantom, Di 12–13, BG-Unfall-
klinik, Ffm. (Vb 28.4.) (3.–5. klin. Sem. f. Med. u. Zahnmed.);
Contzen, Gürtner, B. Hübner u. Mockwitz Gem.-Veranst.
- 193797/ **V** Plastische- u. Wiederherstellungschir., Di 14–15 (Vb 14.4., H 23
A, Raum Ef 90) (alle klin. Sem.); Lemperle u. Steinau Gem.-Veranst.
- 193807/19308 **S** Operative Behandlung von Wirbelsäulenerkrankungen,
Mi 14–15 (Vb 22.4., 14.00 Uhr, BG-Unfallklinik, Friedberger
Landstr. 430) B. Hübner
- 193810/19308 **S** Die Wirbelsäule in der Arbeitsmedizin, Mi 15–16
(Vb 22.4., 14.00 Uhr, BG-Unfallklinik, Friedberger Landstr. 430) B. Hübner
- 193823/19469 **V+PR** Urologische Operationen, Mo–Fr 8–12 (Vb 6.4.)
(alle klin. Sem.) D. Jonas
- 193836/ **KO** Pädiatr. kard.-chir. Kolloquium, Do 16–17 (Vb 9.4., H 23 C,
Raum Eh 1); Satter, Waag u. N. N. Gem.-Veranst.

193849/	KO Kardiolog.-kardiochir. Kolloquium, Di 16.15–18 (Vb 7.4., H 23, Raum wird noch bekanntgegeben); M. Kaltenbach, Kober u. Satter	Gem.-Veranst.
192617/	Klinisch-pathologische Konferenz, Do 15–16, H 6 B (ZPath, ZChir, ZAW u. ZRad)	Gem.-Veranst.
193852/19375 V	Thoraxchirurgie, 2stdg. n. V., 14tgl. (Vb 8.4.) im Kreiskrkh. Bad Homburg (alle klin. Sem.)	H. Becker
193865/19389 V	Chirurgische Behandlung der Crohn'schen Erkrankung, 1stdg. n. V. (alle klin. Sem.)	Appel
193878/19399 V	Aktuelle Diagnostik u. Therapie (einschl. chirurgischer Infektionen), 2stdg. n. V. (Vb 8.4., 15 Uhr im Krkhs. Nordwest) (alle klin. Sem. u. Doktoranden)	Wacha
193268/	KO über pädiatrische u. kinderchirurg. Patienten einschl. radiologischer Diagnostik, s. S. 150	Gem.-Veranst.
193881/	V Endokrine Chirurgie, Fr 12–13, 14tgl. (Vb 10.4.); Klempa, Lennert u. J. Schumann	Gem.-Veranst.
193894/19453 V	Probleme der allg. Chirurgie (Übungen zum GK 3), Do 13.45–14.30 (Vb 9.4., H 6 B)	Lüders
193904/19459 S	Urologische Onkologie, n. V. (ab 5. klin. Sem.)	Dunzendorfer
193917/19466 V	Kiefer- und Plastische Gesichtschirurgie, Mo 15.15–16 (Vb 27.4., H 18 B) (4.–6. klin. Sem.)	Bitter
193920/	V+KO Chirurgie der Verdauungsorgane, Do 16–17.30 (Vb 9.4., H 21 C) (alle klin. Sem.)	Hartleib
192662/	V Klinik u. Pathologie der Verdauungskrankheiten, Di 10.15–11 (Vb 7.4., H 23 A, Ef 93); Encke, K. Hübner u. Leuschner	Gem.-Veranst.
193933/19473 V	Ausgew. Kapitel d. Akut- u. Notfallchirurgie, Mi 15–17.00, 14tgl. (Vb 8.4. im St. Katharinen-Krankenhaus, Hörsaal i. 5. St.)	Fabian
193946/19474 PR	Moderne Verfahren der Prostatabehandlung; klinisch-praktische Erfahrungen (1 Wo. ganztägig n. Vereinb.; Hosp. z. Hl. Geist, Kempen)	Heinert

ANAESTHESIOLOGIE

193959/	PR der Anaesthesie, Mo–Fr 8–12 (klin. Sem.); Dudziak, Kronschwitz u. Ottermann	Gem.-Veranst.
193962/	PR Reanimation mit Übungen am Phantom, Di 12–13, BG-Unfall-Klinik, Ffm. (Vb 28.4.) (3.–5. Sem. f. Mediziner u. Zahnmed.); Contzen u. Gürtner	Gem.-Veranst.
193975/	V Moderne Anaesthesie u. Wiederbelebung, Krkhs. Nordwest, Mi 17–18 (6.–11. Sem.)	N. N.
193988/	Ü Prakt. Übungen i. d. Narkosetechnik, Krkhs. Nordwest, Mo–Fr ab 8 Uhr (8.–11. Sem.)	N. N.
193991/	AG Koll. über ausgewählte Kapitel der Anaesthesie, Krkhs. Nordwest, Mi n. V. (8.–11. Sem.)	N. N.
19400/	Klinisch-pathologische Konferenz, Di 15–16 H 6 B; (ZPath, ZChir, ZAW u. ZRad)	Gem.-Veranst.
194013/19037 PR	Arbeiten in der Abt. Experimentelle Anaesthesiologie, ganztg. n. V.	H. Förster
194026/19037 V	Ausgewählte Fragen der Stoffwechselbiochemie, Fr 2stdg. n. V.	H. Förster
194039/19037 V	Pathophysiologie der Ernährung, 1stdg. n. V.	H. Förster
192248/19037 PR	Physiolog.-Chem. Praktikum (f. Fortgeschr.) n. V., (ab 5. Sem.), s. S. 146	H. Förster
194042/19112 V+PR	Grundlagen der Anaesthesiologie u. Reanimation, Mo 11.15–12.45 (Vb 13.4., Unterrichtsraum der Unfallnachbehandlg. Chirurgie im Zentralbau, Untergeschoß, Raum U a 10) (1. u. 2. klin. Sem.)	Vonderschnitt
194055/19431 KO	über ausgew. Fragen der Anaesthesiologie u. Intensivmed., St. Marien-Krkhs., Di 14.30–16 (8.–11. Sem.)	Ottermann

FRAUENHEILKUNDE UND GEBURTSHILFE

- | | | |
|----------------|--|---------------|
| 194068/ | PR Geburtshilf. Hauspraktikum, Mo Fr ganztg. (Vb 10.4.) (4. klin. Sem.); Böckler, Brehm, Bruntsch, Castaño-Almendral, Czygan u. Halberstadt | Gem.-Veranst. |
| 194071/19341 V | Typische Differentialdiagnosen der geb.-gyn. Ultraschalldiagnostik, 2stdg. n. V., 14 tgl. (ab 4. klin. Sem.) | W. Stein |
| 194084/ | S Arbeiten mit Doktoranden, n. V.; Glätzner, Halberstadt, H. Kuhl, Naujoks, Schmidt-Matthiesen, Siedentopf u. Taubert | Gem.-Veranst. |
| 194097/ | S Familienplanung u. Kontrazeption, Do 12.15-13, 14tgl. (Vb 9.4., H 14 A); R. Baumann, H. Kuhl u. Taubert | Gem.-Veranst. |
| 194107/10236 V | Gynäkologie u. Balneologie (Ergänzung zur Hauptvorf. mit Exk.), 1stdg. n. V. (Vb 6.4., 13.00 Uhr u. 9.4., 12.00 Uhr, H 14 A) (3. u. 4. klin. Sem.) | Siedentopf |

ORTHOPÄDIE

- | | | |
|-------------------|--|---------------|
| 194110/19047 | Demonstration orthopäd. Operationen, Di Do 8-11 (Vb 9.4.) (5. u. 6. klin. Sem.) | Heipertz |
| 194123/19288 V | Erkrankungen der Wirbelsäule, 1stdg. n. V. (Vb 8.4.) (5. u. 6. klin. Sem.) | E. Schmitt |
| 194136/19165 UK | Orthopäd. Poliklinik, Mi 11.30-12.15 (Vb 8.4.) (5. u. 6. klin. Sem.) | Störig |
| 194149/19441 S+PR | für therapeut. Reiten, mit prakt. Übungen f. Stud. u. Krankengymnasten, Mi 13.30-15.30 (Vb 8.4., H 97) | Hengst |
| 194152/19346 S | Seminar für manuelle Medizin u. Physiotherapie, 2stdg. n. V. (Vb 8.4.) (5. u. 6. klin. Sem.) | Ruckelshausen |
| 194165/19425 K | Verbandkurs, Mi 13-14 (Vb 8.4.) (klin. Sem.) begrenzte Teilnehmerzahl, Anmeld. i. OA-Büro (Tel.: 6705337) erforderlich | Scale |
| 194178/19394 V | Erkrankungen und Verletzungen des Kniegelenkes, Mi 12-13 (Vb 8.4.) (5. u. 6. klin. Sem.) | G. Janssen |
| 194181/19219 S | Röntgenologie des Skeletts aus orthopädischer und arbeitsmedizinischer Sicht, 1stdg. n. V. (Vb 8.4.) (3.-6. klin. Sem.) | K. Maier |
| 194194/ | S Sportmed. Seminar n. V. (Vb 8.4.); Böhmer u. Zichner | Gem.-Veranst. |
| 194204/19183 V | Pathologie der Leistungsstörungen des Haltungs- u. Bewegungsapparates, 1stdg. n. V. (Vb 8.4.) (5. u. 6. klin. Sem.) | Bruckschen |
| 194217/ | V „Schmerzkonferenz“, Di 16-17, 14tgl. (Vb 14.4.), 16.15 Uhr, H 95, Seminarraum A 08); M. Bühring, E. Schmitt u. Thomalske | Gem.-Veranst. |

HALS-, NASEN-, OHRENHEILKUNDE

- | | | |
|----------------|---|-----------|
| 194220/19032 V | Wiss. Arbeitsmethoden am Innenohr, 2stdg. n. V., H 8 E (alle klin. Sem.) | Chou |
| 194233/19201 V | Plastisch-rekonstruktive Kopf-, Hals-Chirurgie, 1stdg. n. V., H 8 E (5. u. 6. klin. Sem.) | von Iberg |

AUGENHEILKUNDE

- | | | |
|--------------|--|---------------|
| 194246/19034 | Anleitung zu wiss. Arbeiten, ganztg. n. V. | Dodan |
| 194259/19220 | " " " " | Makabe |
| 194262/19451 | " " " " | Schnaudigel |
| 194275/19274 | " " " " | Stärk |
| 194288/19444 | " " " " | Welt |
| 194291/ | Spezielle Probleme der Augenheilkunde, Zeit u. Ort n. V. | Gem.-Veranst. |

NEUROLOGIE UND NEUROCHIRURGIE

- | | | |
|-----------------|--|---------------|
| 194301/19036 UK | Neurol. u. neurophysiol. Demonstrationen, Fr 9.15-10 (Vb 10.4., H 95, Seminarraum 438-d) | P.-A. Fischer |
|-----------------|--|---------------|

194314/19036	S Neurologie f. Fortgeschr. u. Doktoranden, Mi 14.15–15 (Vb 15.4., H 95, Seminarraum, 438 d)	P.-A. Fischer
194327/	V Neurochirurgie, Fr 12.00 s.t.–13 (Vb 10.4., H 95, Seminarraum A 09); R. Lorenz u. W.-I. Steudel	Gem.-Veranst.
194330/	UK Neurochirurg. Operationen n. V. (Vb 6.4.) (4.–6. klin. Sem.); R. Lorenz, W.-I. Steudel u. Thomalske	Gem.-Veranst.
194343/19240	V Einführung in die Neurochirurgie, n. V. (Vb 6.4.) (4.–6. klin. Sem.)	Thomalske
194356/19240	V Chirurgische Behandlung der Epilepsie, n. V. (4.–6. klin. Sem.) (Vb 14.4., H 95, Seminarraum A 08)	Thomalske
194369/	Therapie d. Notfallsituation auf d. Gebiet d. Ophthalmologie, HNO-Heilk. Neurologie u. Neurochirurgie, n. V. (Vb 6.4.) (4.–6. klin. Sem.); von Ilberg, W.-I. Steudel u. Welt	Gem.-Veranst.
194372/19126	K Neurolog. Kolloquium u. Repetitorium, Mi 13.30–14.40 o. n. V. Anmeldung unter Tel. 637728 (Vb 8.4.) (4.–6. klin. Sem.)	Duus
194385/	S Neurochirurg. Differentialdiagnostik, Mo 15–16 (Vb 6.4.), Stadtkrkh. Offenbach; H. Fromm u. F. Leheta	Gem.-Veranst.
194217/	V „Schmerzkonferenz“, Di 16–17, 14tgl. (Vb 14.4., 16.15 Uhr, H 95, Seminarraum A 08); M. Bühring, E. Schmitt u. Thomalske	Gem.-Veranst.
194398/19442	V+S Neurochirurgische Behandlung des Schlaganfalles, Fr 14.15–15 (Vb 10.4., H 95, Seminarraum A 08) (alle klin. Sem.)	W.-I. Steudel H. Hacker
193292/19194	KO Neuroradiolog. Kolloquium, s. S. 150	

PSYCHIATRIE UND PSYCHOSOMATIK

194408/19432	V Ausgewählte Kapitel der Kinder- u. Jugendpsychiatrie, Mi 11–12 (Vb 8.4., H 93 E) (klin. Sem.)	Schleiffer
194411/19309	S Aspekte der Sozialpsychiatrie, Di 18–20 (Vb n. V., H 93, Seminarraum V) (4.–6. klin. Sem.)	Pieschl
194424/19309	E Exkursion in psychiatrische Einrichtungen (Teilnehmerzahl begrenzt), ganztg. n. V. (4.–6. klin. Sem.)	Pieschl
194437/	S Psychiat. klin. Visite (klin. Sem., Fortgeschr.), 2 stdg. n. V.; H. Bauer u. Pflug	Gem.-Veranst.
194440/19414	V Einführung in das autogene Training, Mi 13–14 (Vb 8.4., H 93 E) (klin. Sem.)	K. Demisch Neele
194453/19223	KO Psychische Störungen in der Allgemeinpraxis, n. V. (klin. Sem.)	
194466/19157	V Hirnpatholog. Syndrome in filmischer Darstellung, 1 stdg. n. V. (5.–6. klin. Sem.)	H. Pittrich
194479/19435	S Spezielle Psychiatrie, Do 18–20 (Vb 9.4., H 93, Seminarraum III) (klin. Sem.)	Pflug
194482/19028	V Aufgaben u. Methoden klin.-psychiatrischer Psychotherapie, n. V. (klin. Sem. nach dem Psychiatrie PR) (unter Mitwirkung von Mitarbeitern)	Bochnik
194495/19310	S Schizophrenie: Ausgewählte Kapitel, n. V.; (unter Mitwirkung einer Mitarbeiterin)	L. Süllwold Overbeck
194505/19350	S Arbeiten mit Doktoranden u. Diplomanden, Mi 10–11 u. n. V.	
194518/19350	S Psychosomatische Klinik, Ausgewählte Fälle u. Probleme f. Fortgeschrittene, Doktoranden, PJ-Stud. u. wiss. Mitarbeiter, n. V., Do 17–18.30	Overbeck
194521/19064	S Balintgruppen für Studenten im PJ, Anmeldung über das Sekret.: Tel. 6301–5986 (unter Mitwirkung von Mitarbeitern)	Mentzos
194534/19460	S Technik der biographischen Anamnese, n. V. (klin. Sem.) (H 13 B)	D. Kaltenbach
194547/	S Seminar über Forschungsmethodik in der Psychiatrie, Mi 15–16; Pflug u. N. N.	Gem.-Veranst.
194550/19449	S Abhängigkeit von Alkohol, Drogen u. Medikamenten: Entstehung, Krankheitsbilder u. Behandlung, Do 18–20 (Vb 23.4., H 93 E, Spiegelsaal) (klin. Sem.)	Biniek

Ergänzungsveranstaltungen zum Praktikum der Psychiatrie:

194563/19437	S Gerontologisches Seminar, 1stdg. n. V. (klin. Sem., Fortgeschr.)	H. Bauer
194576/19438	V Organische Psychosyndrome, Fr 14-16, 14tlg. n. V., H 93 E	C. O. Lehmann
194589/19439	S Allgemeine Psychopathologie, n. V. (klin. Sem.)	N. Schuster
194592/19440	S Indikationsstellungen zur psychiatrischen Psychotherapie, 1stdg. n. V. (klin. Sem., Fortgeschr.)	Gärtner-Huth

RECHTSMEDIZIN

194602/	K Demonstrationen zur forensischen Pathologie u. Toxikologie, einschl. chem. Giftnachweise, Mo 11.30-13 (Vb 13.4., H 44) (3.-6. Sem.); Dufek u. Raudonat	Gem.-Veranst.
194615/19040	V Rechtsmedizin II für Juristen (unter bes. Berücks. der Psychopathologie der Sexualität), Fr 14.30-15.15 (Vb 10.4., H 44) (alle Sem.)	Gerchow
194628/	V Forensische Psychopathologie unter Berücks. der Rauschdrogen (f. Med. u. Juristen), Fr 15.30-16.15 (Vb 10.4., H 44) (alle Sem.); Brettel u. Gerchow	Gem.-Veranst.
194631/19030	AG Koll. über Alkoholbegutachtung und Alkoholforschung (f. Med. u. Juristen), Fr. 16.30-18, 14tlg. (Vb 10.4., H 44) (alle Sem.)	Brettel
194644/19452	KO zur Toxikologie tierischer u. pflanzl. Gifte (für Med. u. Naturwiss.), Mo 16-18, 14tlg. (Vb 13.4., H 44)	Mebs
194657/	PR Wiss. Arbeiten im Zentrum der Rechtsmed., ganztg. n. V.; Brettel, Dufek, Gerchow, Lins, F.-U. Lutz, Mebs u. Raudonat	Gem.-Veranst.

ALLGEMEINMEDIZIN

194660/	V Einführung in den „Kursus zur Einführung in Fragen der Allgemeinmed. Praxis“, Mi 12.30-13.15 (Vb 15.4., H 18 B) (2. klin. Sem.); Jork u. Lehrbeauftragte	Gem.-Veranst.
194673/19396	S Langzeitbetreuung u. Verlaufsbeobachtung in der Allgemeinpraxis: „Vom Symptom zur Problemlösung“, Mo 12.15-13.45 (Vb 13.4., H 18 B) (4. u. 5. klin. Sem.)	Jork
190156/	Ü Allgemeinmedizin für Vorkl., Studenten sprechen mit Patienten: „Der Patient, sein Symptom u. die Anamnese“, s. S. 135	Gem.-Veranst.
193221/	S Ärztliche Entscheidungsfindung, Do 12.15-14.00, 14tlg. (Vb 9.4., H 3, R. 306) (klin. Sem., Informatikstud. m. Vordipl., Ärzte); Jork u. Giere	Gem.-Veranst.

VERSUCHSTIERKUNDE

194686/19434	AG Einführung in experimentelle Arbeiten, n. V.	Fortmeyer
--------------	--	-----------

**ALLGEMEINES
ERSTE-HILFE-KURS**

Der Arbeiter-Samariter-Bund und die Johanniter-Unfall-Hilfe e.V. veranstalten im SS 1987 kostenlos Kurse für „Erste Hilfe“. Es handelt sich hierbei um eine Ausbildung gem. §5 der ÄAppO. Ort: Universitätsklinikum, Zeit: wird noch bekanntgegeben.

Anmeldung und Rückfragen:

- beim Arbeiter-Samariter-Bund unter Telefonnummer 069/439663-65
- bei der Johanniter-Unfall-Hilfe e. V. unter Telefonnummer 069/543002.

FACHBEREICH 20: INFORMATIK

Weitere Hinweise finden Sie im komm. Vorl.-Verz. des Fachbereichs. Veranstaltungen in den Nebenfächern siehe entspr. Fachbereiche.

Grundstudium:

200017/20008 V	Informatik II, Mi Fr 10-12 (ab 2. Sem.)	Kemp
200020/20008 Ü	Informatik II, 2stdg. n. V.	Kemp
200033/12018 V	Informatik IV, Di Do 10-12 (ab 4. Sem.)	Schnorr
200046/12018 Ü	Informatik IV, 2stdg. n. V.	Schnorr
120171/12020 V	Mathematik für Informatiker, Di Fr 14-16 (ab 2. Sem.)	Stummel
120016/12038 V	Analyt. Geometrie u. Lineare Algebra, Mo Do 8-10 (ab 2. Sem.)	Metzler
120032/12092 V	Analysis I, Di Fr 8-10 (ab 1. Sem.)	Sieveking
120197/12112 V	Diskrete Mathematik, Mi Fr 10-12 (ab 2. Sem.)	de Groote
120074/12019 V	Analysis II, Di Fr 8.30-10 (ab 2. Sem.)	Schwarz
120158/12010 V	Elementare Stochastik, Di Fr 10-12 (ab 3. Sem.)	Dinges
	PR zu den physikal. u. elektrotechn. Grundl. für Informatiker (Elektrotechnik - Praktikum für Informatikstud.), Do 14.30-18 (ab 4. Sem.):	
130475/13044	Teil A: Grundlagen u. Analog-Elektronik	Kummer
130488/13174	Teil B: Grundlagen u. Digital-Elektronik, Parallelkurse bei Bedarf	Stock
	S zum Elektronikpraktikum, Do 13.30-14.30:	
130255/13044	Teil A: Grundlagen u. Analog-Elektronik	Kummer
132376/13174	Teil B: Grundlagen u. Digital-Elektronik, Seminar zu den Parallelkursen nach Bedarf	Stock
130200/13161 V	Physikal. u. elektrotechn. Grundlagen für Informatiker, Teil I u. II, Mo 16-18, Mi 14-15 Do 14-16 (ab 2. Sem.)	Lacroix
200059/20018	Orientierungsveranst. für GS u. HS, Leiter der Dekan (s. Aush.)	Dal Cin

Hauptstudium:

200062/	PR Entwurf von VLSI-Schaltungen mit Standardzellen, 4stdg. n. V. (ab 5. Sem.); Tavangarian u. N. N.	Gem.-Veranst. N. N.
200075/	V Automatische Spracherkennung, Do 10-11 (ab 5. Sem.)	Dal Cin
200088/20018 V	Einführung in die Systemprogrammierung, Do 8-10 (ab 5. Sem.)	Dal Cin
200091/20018 PR	in Systemprogrammierung, 4stdg. n. V. (ab 5. Sem.)	Dal Cin
200101/20018 S	Expertensyst. f. Hardware diagnose u. Testfreudigkeit, Do 16-18 (ab 5. Sem.) (unter Mitarb. v. Brause)	Dal Cin
200114/20008 V	Methoden f. d. Analyse v. Algorithmen, Fr 8-10 (ab 5. Sem.)	Kemp
200127/20008 Ü	Methoden f. d. Analyse v. Algorithmen, 1stdg. n. V. (ab 5. Sem.)	Kemp
200130/20014 V	Datenbanksysteme I, Di Do 14-16	J. Schmidt
200143/20014 Ü	Datenbanksysteme I, 2stdg. n. V. (ab 5. Sem.)	J. Schmidt
200156/20014 S	Neuere Datenbankanwendungen, Di 10-12 (ab 5. Sem.) (unter Mitarb. v. Eckardt u. Ritter)	J. Schmidt
200169/20014 S	Datenbanksysteme in offenen Rechnernetzen, Mi 14-16 (ab 5. Sem.) (unter Mitarb. v. Reinhardt u. Johannsen)	J. Schmidt
200321/20014 S	Datenbanken und Informationssysteme, Mi 16-18	J. Schmidt
120317/12018 V	Kryptologie u. Zahlentheorie, Fr 10-12 (ab 5. Sem.)	Schnorr
200172/20025 V	Das Lambda-Kalkül, Mo 10-12 (Vb 6.4.) (ab 5. Sem.)	Seidl
200185/20011 V	Einf. i. d. Betriebssystem UNIX m. Anwendungen, Mi 10-12 (ab 5. Sem.)	Trostmann
200198/20012 V	Graphische Datenverarbeitung, Do 12-14 (ab 5. Sem.)	Tavangarian
200208/20014 S	Problemangepasste Rechnerstrukturen, Do 14-16 (ab 5. Sem.)	Tavangarian
200211/20009 V	Rechnerarchitektur, Mo Mi 8-10 (ab 5. Sem.)	Waldschmidt
200224/20009 Ü	Rechnerarchitektur, 2stdg. n. V. (unter Mitarb. v. Reus)	Waldschmidt
200237/20009 V	Assoziative Datenverarbeitung, Mi 14-16 (ab 5. Sem.)	Waldschmidt
200240/20005 V	Effiziente Algorithmen, Mo 12-14, Mi 8-10 (Vb 6.4.) (ab 5. Sem.)	Wegener
200253/20005 S	Mustererkennung, Mi 10-12, (Vb 8.4.) (ab 5. Sem.)	Wegener

Fb 20

- | | | |
|-----------------------|---|----------------------|
| 200266/20005 S | Neue Ergebnisse aus d. Komplexitätstheorie, Mi 12-14 (Vb 8.4.)
(ab 5. Sem.) | Wegener |
| 200279/20001 V | Theorie der Programmstrukturen, Di Do 10-12 (Vb 7.4.)
(ab 5. Sem.) | Wotschke |
| 200282/20001 Ü | Theorie der Programmstrukturen, 2stdg. n. V. (unter Mitarb.
v. Lange u. Weber) | Wotschke |
| 200295/20001 S | Attributierte Grammatiken, Do 14-16 (Vb 9.4.) (ab 5. Sem.)
(unter Mitarb. v. Lange) | Wotschke |
| 200305/ | AG Theoretische Informatik, Di 16-18 (Vb 7.4.) (ab 5. Sem.)
Kemp, Wegener u. Wotschke | Gem.-Veranst. |
| 200318/20027 V | Auswirkungen der Informatik auf den Arbeitsmarkt, Berufspers-
pektive von Informatikern, Informations-Gesellschaft, Mi
16-18 (ab 5. Sem.) | Dostal |

kohl

Wir sind Spezialisten für
Datenverarbeitung/Informatik
Astronomie, Physik, Chemie,
Sport, Mathematik, Technik,
Biologie, Wirtschaft

**frankfurter
fachbuchhandlung:**

Holzgraben 25-29
(hinter der Katharinenkirche)
Telefon 28 12 80

FACHBEREICH 21: SPORTWISSENSCHAFTEN UND ARBEITSLERE

INSTITUT FÜR SPORTWISSENSCHAFTEN

Das Veranstaltungsangebot orientiert sich an den für die jeweiligen Studiengänge gültigen Studienordnungen. Alle Veranstaltungen des IfS beginnen s. t.

Abkürzungsschlüssel: 1. Räume: (H) – Hörsaal; (S1) – Seminarraum 1; (S2) – Seminarraum 2; (S4) – Seminarraum 4; (H3) – Halle 3; (SMI) – Sportmed. Institut; (SDR) – Sportmot. Diagnoseaum.

2. Studiengänge: (D) – Dipl.-Sportwissenschaften; (A), (B), (C) = Hinweis auf Studienschwerpunkte; (L) = alle Lehrämter: (L1) = Grundschule, (L2) = Haupt- u. Realschule, (L3) = Gymnasium, (L5) = Sonderschule; (MA) = Magister

Besondere Termine: Einführungsveranst. (IfS): 8.4., 11.00 Uhr (H); Nachprüfungen D, L3, MA: 6.4. u. 7.4. (s. Aush.); Beginn aller Veranst.: 9.4.; Ende aller Veranst. 3.7.; Prüfungswoche für Theorie- u. Praxisveranstaltungen des SS: 6.–10.7. (s. Aush.) Studienberatung: D: Prof. Dr. Kuhlow-Ballreich, R.7 (Tel.: 7 98/45 50); L1: Scheel, R. 07 (Tel.: 7 98/45 27); L2/L5: Dr. Maraun, R.08 (Tel.: 7 98/45 41); L3: Schädlich, R.15 (Tel.: 7 98/45 15); MA: Prof. Dr. Röthig, R.8 (Tel.: 7 98/45 13)

Sportpädagogik/Sportdidaktik:

210010/21072 P	Grundthemen der Sportpädagogik, Di 11.00–12.30 (S1) (2. Sem. D)	Bös
210023/21029 P	Einführung in die Sportpädagogik, Di 9.30–11 (S4) (L, MA) (unter Mitarb. v. Maraun)	Kiphard
210036/21035 P	Einführung in Bewegungsbeobachtung u. -analyse unter mor- pholog. u. funktionalen Aspekten, Mo 15.30–17 (S4) (1.–3. Sem. L1, L2, L5)	Spille
210049/90015 S	Sozialhistor. Erscheinungsformen des Tanzes u. der Gymnastik, Mi 9.30–11 (S1) (D, L, MA)	Fritsch
210052/21045 S	Einführung in die Erwachsenenbildung am Beispiel der Bewe- gungsangebote der VHS Ffm., Do 17.00–18.30 (S2) (D, MA)	Helmer
210065/21047 S	Entwicklungstendenzen u. Modelle im Freizeit- u. Erwachse- nensport, Mi 9.30–11 (S2) (D, MA)	Krischer
210078/90204 S	Aus Erfahrung lernen, Do 11.00–12.30 (S1) (D, L, MA)	Maraun
210081/21072 PR	Sportpäd. Praktikum, Mi 12.30–14.45 (S4) (6. Sem. D (B))	Bös
210094/21074 PR	Sportpäd. Praktikum, Mi 13.00–15.15 (S1) (L3, MA)	Prohl

Motopädagogik:

210104/21029 S	Artistisch-zirkensische Lerninhalte in der Motopädagogik, Mo 15.30–17.00 (S1) (D, MA) n.V.	Kiphard
210117/21029 S+Ü	Fitnessstraining im Alter, Mo 9.30–11 (H3) (ab 5. Sem. D, MA)	Kiphard
210120/21029 PR	Motopäd. Praktikum, Mo 12.30–14.45 (S4) (6. Sem. D (C), MA)	Kiphard
210133/21029 KO	Planung wiss. Hausarbeiten, Mo 11.30–12.15 (R.10) (ab 7. Sem. D (C), MA)	Kiphard

Sportsoziologie:

210148/21028 P	Soziale Schichtung u. Mobilität, Mi 15.30–17 (S1) (4. Sem. D)	Hortleder
210159/21028 P	Sportsoziolog. Proseminar, Mi 17.00–18.30 (S1) (ab 2. Sem. L, MA)	Hortleder
210162/21028 S	Freizeit u. Freizeitsport, Do 15.30–17.00 (S1) (6. Sem. D (B), MA)	Hortleder
210175/21028 S	Geschichte u. Soziologie des Hochleistungssports, Do 14.00–15.30 (S2) (8. Sem. D (A), MA)	Hortleder

Sportmedizin:

210188/21026 V	Sportmedizin II, Mi 14.00–15.30 (H), (2. Sem. D, L, MA)	Böhmer
210191/21063 V	Funktionelle Anatomie, Mi 17.00–18.30 (S4) (MA mit Nebenfach Sportmed.)	Stefanicki

210201/21054 V	Sporttraumatologie, Mo 8.00–9.30 (S2) (MA mit Nebenfach Sportmed.)	Wolpert
210214/21026 V+Ü	Erste Hilfe bei Sportverletzungen, Mi 15.30–16.15 (H), (D, L, MA) (unter Mitarb. v. Lappöhn)	Böhmer
210227/21062 S	Sportmed. Probleme d. Prävention u. Rehabilitation, Do 17.00–18.30 (H), (6. Sem. D (C), MA)	Banzer
210230/21026 S	Sportmed. Probleme des Leistungs- u. Wettkampfsports, Di 8.00–9.30 (H), (8. Sem. D (A), MA)	Böhmer
210243/21073 S	Sportmed. Probleme des Freizeitsports, Mi 11.00–12.30 (S1) (6. Sem. D (B), MA)	G. Hoffmann
210256/21026 PR	Sportmed. Praktikum, Mi 9.30–11.45 (SMI) (ab 4. Sem. L3) (unter Mitarb. v. Stefanicki)	Böhmer
210269/21026 PR	Sportmed. Praktikum, Mo 14.00–16.15 (SMI) (ab 4. Sem. L3) (unter Mitarb. v. Stefanicki)	Böhmer
210272/21026 Ü	Sportphysiotherapie, Mi 13.00–14.30 (SMI), (4. Sem. D, Frauen) (unter Mitarb. v. Leszai)	Böhmer
210285/21026 Ü	Sportphysiotherapie, Fr 14.00–15.30 (SMI), (MA mit Nebenfach Sportmedizin) (unter Mitarb. v. Leszai)	Böhmer
210298/21026 KO	Zentrale Themen der Sportmedizin, Di 10.00–11.00 (H), (ab 6. Sem. D, L3, MA)	Böhmer

Bewegungswissenschaften/Biomechanik:

210308/21070 V	Motorisches Lernen, Mo 15.30–17 (H) (D, L, MA)	Schmidtbleicher
210311/21025 V+P	Bewegungswiss. Grundfragen, Mo 11.00–12.30 (H), L, MA)	Ballreich
210324/21025 P	Probleme, Methoden u. Ergebnisse der Biomechanik, Di 9.30–11 (S1) (2. Sem. D)	Ballreich
210337/21025 S	Präventive Biomechanik, Mo 14.00–15.30 (S1) (8. Sem. D (C), L3, MA)	Ballreich
210340/21070 S	Ausgew. Probleme der Bewegungswissenschaften, Mi 8.00–9.30 (S1) (6. Sem. D (A))	Schmidtbleicher
210353/21025 PR	Biomech. Praktikum, Mo 13.15–15.30 (SDR), (8. Sem. D (A), L3, MA) (unter Mitarb. v. A.F. Müller)	Ballreich
210366/	KO Bewegungs-/trainingswiss. Koll., Di 14.00–15.30 (S1), s. Aush.: Ballreich, Kuhlów-Ballreich, Preiß u. Schmidtbleicher (Examenskand., D, L, MA)	Gem.-Veranst.

Trainingswissenschaften:

210379/21070 P	Konditionstraining, Di 8.00–9.30 (S1) (4. Sem. D)	Schmidtbleicher
210382/21070 P	Einführung in die Trainingswissenschaften, Mo 12.30–14 (S1) (L, MA)	Schmidtbleicher
210395/21072 S	Diagnose u. Training motorischer Fähigkeiten, Di 9.30–11 (S2) - (8. Sem. D (B))	Bös
210405/21030 S	Training im Schulsport, Di 11.00–12.30 (S4) (L)	Kuhlów-Ballreich
210418/21030 PR	Trainingswiss. Praktikum, Mo 11.00–13.15 (S2) (6. Sem. D (A))	Kuhlów-Ballreich
210421/21034 PR	Trainingswiss. Praktikum, Do 8.45–11 (S2) (ab 5. Sem. L3, MA)	Schädlich
210434/21030 KO	Planung wiss. Hausarbeiten, (ab 7. Sem. D (A), L3, MA) n. Voranm.	Kuhlów-Ballreich

Sportpsychologie:

210447/21027 P	Einführung in die Sportpsychologie (Sozialpsychologie), Mo 11.00–12.30 (S1) (4. Sem. D)	Haase
210450/21027 S	Psychologie der Freizeit, Do 9.30–11 (S1) (8. Sem. D (B), L3, MA)	Haase
210463/21027 S	Psycholog. Prävention, Mo 9.30–11 (S1) (8. Sem. D (C), MA)	Haase

Sportstatistik/EDV:

210476/21027 V	Sportstatistik, Fr 9.30–11 (S1) (2. Sem. D) (unter Mitarb. v. Völp)	Haase
210489/21043 Ü	Grundlagen empir. Arbeitens, Mi 17.00–18.30 (S2) (ab 1. Sem. D, L, MA)	Gabel

- 210492/21027 Ü** Statist. Datenanalyse mittels EDV, Fr 11.00–12.30 (S1) (D, L, MA) (unter Mitarb. v. Völp) Haase
- Diplom (D):**
- 210502/ V** Einführung in die Studienschwerpunkte u. Vorbereitung auf die Dipl.-Vorprüfung, s. Aush. (4. Sem. D); Ballreich, Böhmer, Bös, Haase, Hortleder, Kiphard, Kuhlow-Ballreich, Röthig u. Schmidbleicher. Gem.-Veranst.
- 210515/ V** Einführung in die Didaktisch-methodischen Übungen, Mo 8.30–10.45 (H) (4. Sem. D); Ballreich, Bechthold, Kuhlow-Ballreich, Menzel, Nixdorf u. Röthig Gem.-Veranst.
- 210528/ Ü** Didaktisch-methodische Übungen für Studienschwerpunkte A, B, C, 7–8stdg., s. Aush. (D nach DMÜ-Einführung); Bechthold, Blickhan, Frick, Nixdorf, Paschel, Scheel u. Schmidhansberg Gem.-Veranst.
- 210531/ K** Großes Sportmot. Praktikum (Einf. in die Grundsportarten, 10stdg., s. Aush., (2. u. 4. Sem. D); Blickhan, Bös, Fritsch, Höler, Maraun, Paschel, Pollähne, Scheel u. Schöllhorn Gem.-Veranst.
- 210544/ K** Kleines Sportm. Praktikum, 8stdg., s. Aush. (ab 6. Sem. D); Bechthold, Gutte, Krüger, Männle, Paschel, Pollähne u. Zilch Gem.-Veranst.
- Lehrämter: Grundschule (L 1); Haupt- u. Realschule (L 2); Sonderschule (L 5):**
- 210557/ Ü** Sportdidakt. Praktikum I, 6stdg. s. Aush. (L1); Fritsch, Maraun u. Scheel Gem.-Veranst.
- 210560/ Ü** Didakt. Praktikum: Realisieren, 3stdg. s. Aush. (L1, L2, L5); Fritsch, Maraun u. Scheel Gem.-Veranst.
- 210573/ Ü** Didaktik d. Sportarten, 4stdg., s. Aush. (ab 2. Sem. L1, L2, L5); Fritsch, Höler, Maraun, Paschel, Scheel u. Spille Gem.-Veranst.
- 210586/21035 KO** für Examenskand., Mi 15.30–17 (S4) (L1, L2, L5) Spille
- 210599/ K** Theorie u. Praxis d. Sportarten, 16-stdg., s. Aush. (1.–6. Sem. L1, L2, L5); Fritsch, Höler, Maraun, Paschel, Pollähne, Scheel u. Spille Gem.-Veranst.
- Lehramt Gymnasium (L3); Magister (MA):**
- 210609/21034 V+Ü** Einführung in die Sportdidakt. Übungen, Mi 8.30–11 (H) (ab 2. Sem. L3, MA) Schädlich
- 210612/ Ü** Sportdidakt. Übungen (sportartspez.), 3stdg., s. Aush., (L3, MA nach SDÜ-Einführung); Bechthold u. Mühlbach Gem.-Veranst.
- 210625/21034 Ü** Einführung in das Schulpraktikum, Di 12.00–13.30 (S2) (L3) Schädlich
- 210638/21034 KO** für Staatsexamenskand., 2stdg., s. Aush., (L3 nach Meldung zum Examen) Schädlich
- 210641/ K** Großes Sportmod. Praktikum (Einf. in d. Grundsportarten, 6stdg., s. Aush.), (1.–6. Sem. L3, MA); Bechthold, Bernd, Blickhan, Höler, Mühlbach, A.F. Müller, Nixdorf, Paschel, Pollähne, Prohl, Scheid u. Spille Gem.-Veranst.
- 210654/ K** Kleines Sportmot. Praktikum, 2stdg., s. Aush. (ab 7. Sem. L3, MA) Gem.-Veranst.

INSTITUT FÜR POLYTECHNIK/ARBEITSLEHRE

Grundstudium:

- 210667/ E** Orientierungsveranst.: Einführung in das Stud. Polytechnik/Arbeitslehre. Ganztg. mit Betriebskundung 8.4., 9–16 (ab 1. Sem.); Kahsnitz u. Ropohl Gem.-Veranst.
- 210670/21071 V** Einführung in die Arbeitsökonomie II, Di 10–12 (Vb 14.4.) (1. u. 2. Sem.) H.D. Mueller

210683/21024	V	Polytechnik/Arbeitslehre u. ihre Didaktik II, Mi 14–15 (Vb 15.4.) (1.–3. Sem.)	Kahsnitz
210696/21024	Ü	z.V. 210683 Mi 15–16 (Vb 15.4.) (1.–3. Sem.) (unter Mitarb. v. Voss)	Kahsnitz
210706/21064	S	Einführung in die Sozioökologie, Mi 16.30–18 (Vb 22.4.) (1. u. 2. Sem.)	Tiefenbach
Grund- u. Hauptstudium:			
210719/	E	Exk. in eine strukturschwache Region: Oberhessen, Di 12–13.30 (Vb 21.4.) (ab 2. Sem.); Kahsnitz u. Ropohl (unter Mitarb. v. Klems)	Gem.-Veranst. Ropohl
210722/21001	S	Techn. Problemlösen, Mo 16–18 (Vb 13.4.) (ab 1. Sem.)	
210748/21066	S	Die curriculare Funktion der Sozioökologie – dargestellt an unterrichtsrelevanten Themen II, Mo 14–16 (Vb 27.4.) (3.–6. Sem.)	Jahn Erd
210751/21065	S	Einführung in das Arbeitsrecht, Do 14–16 (Vb 23.4.) (ab 1. Sem.)	
Hauptstudium:			
210764/	S	Technik u. Allgemeinbildung, Di 14–16 (Vb 14.4.) (ab 3. Sem.); Kahsnitz u. Ropohl	Gem.-Veranst.
210777/21001	S	Ausgew. Probleme der Allgemeinen Technologie, Mo 14–16 (Vb 13.4.) (Exam.-Kand.)	Ropohl
210780/21001	V	Einführung in die Informationstechnik, Mo 16–18 (Vb 13.4.) (ab 3. Sem.)	Ropohl
210793/21016	S	Grundlagen der Rechnertechnik u. des Programmierens, Di 10–11.30 (Vb 14.4.) (ab 3. Sem.)	Rutkowski
210803/21018	S	Werkstoffkunde u. Werkstoffprüfung, Fr 10–12 (Vb 24.4.) (ab 3. Sem.)	H. Brandt
210816/21075	S	Konsum u. Verbraucherpolitik, Do 16–18 (Vb s. Aush.) (ab 3. Sem.)	Parsen
210829/21075	S	Beschäftigung u. Arbeitsmarkt, Do 14–16 (Vb s. Aush.) (ab 3. Sem.)	Parsen H.D. Mueller
210832/21071	S	Arbeit u. Betrieb II, Mi 10–12, 14tgl. (Vb 15.4.) (ab 3. Sem.)	
210845/21024	S	Soziale Integration der Jugendlichen in das Beschäftigungssystem, Mi 16–18 (Vb 15.4.) (ab 3. Sem.) (unter Mitarb. v. D. Brand)	Kahsnitz
210858/21024	S	Polytechnik in der Förderstufe – Unterrichtseinheiten für den Kernunterricht, Di 16–18 (Vb 14.4.) (ab 3. Sem.) (unter Mitarb. v. Höler u. Voss)	Kahsnitz
210861/21024	S	Unterrichtsversuche an der Förderstufe, Mo 16.30–18.30 (Vb s. Aush.) (auch während der Semesterferien, Dantestr. 5) (Lehrer u. Erweiterungsprüfungskand.) (unter Mitarb. v. Höler u. Voss)	Kahsnitz
210874/90223	Ü	Umwelterziehung als Aufgabe des PT/AL-Unterrichts II, Do 14–16 (Vb 16.4.) (ab 3. Sem.)	Voss
210887/90223	Ü	Darstellungen der Arbeitswelt in literarischen Texten II, Mo 14–16 (Vb 13.4.) (ab 3. Sem.)	Voss
210890/21001	PR	Vorbereitung des Betriebspraktikums, Do 10–13 (Vb 23.4.) (ab 4. Sem.) (unter Mitarb. v. Klems)	Ropohl
210900/90223	PR	Auswertung des Schulpraktikums, Di 10–12 (Vb 7.4.)	Voss

DIDAKTISCHES ZENTRUM

Arbeitsbereich Schule:

220013/04131 KO für Kontaktlehrer, Mo 16–18 (Vb 27.4.), Turm 239 **Diederich**

Arbeitsbereich Deutsch als Fremdsprache:

Mittelstufe Ia:

220026/	Mo 13–15, 15–17	N. N.
220039/	Di 8.30–10, 10–12	N. N.
220042/	Do 8.30–10, 10–12	N. N.

Mittelstufe Ib:

220055/	Mo 14–16, 16–18	N. N.
220068/	Di 8.30–10, 10–12	N. N.
220071/80025	Do 8.30–10, 10–12	N. N.

Mittelstufe IIa:

220084/	Mo 14–16, 16–18	Freund/Scherzer
220097/	Di 8.30–10, 10–12	Freund/Scherzer
220107/	Do 10–12	Freund/Scherzer

Mittelstufe IIb:

220110/	Mo 14–16, 16–18	Lörscher/Dräxler
220123/	Di 8.30–10, 10–12	Lörscher/Dräxler
220136/	Do 10–12	Lörscher/Dräxler

Darüber hinaus werden Veransth. angeboten, die von Tutoren betreut werden (s. Aush.)

Zusätzl. Veranstaltungen:

1. Für Mittelstufe I und II:

220149/10505	– Grammatik Stufe I: Mi 16–18	Riedel
220152/10505	Do 16–18	Riedel
220165/10488	– Grammatik Stufe 2: Mo 8.30–10	Metz
220178/10488	Di 16–18	Metz
220181/10515	– Aussprache u. Intonation, Fr 8.30–10	M. Müller

2. Für Mittelstufe II u. Stud.:

220194/10414	– Schriftl. Übungen zu Satzbau u. Orthographie, Mi 14–16	Freund
220204/10505	– Grammatik Stufe 3: Mo 8.30–10	Riedel
220217/10515	– Übungen zur Argumentation u. Diskussion auf der Grundlage wiss. Texte, Fr 10–12	M. Müller
220220/10488	– Übungen zu Sachtexten mit landeskundl. Inhalt, Mo 10–12	Metz

3. Für Studenten:

220233/10519	– Übungen zu wiss. Texten (Protokolle, Referate) u. zur Grammatik Mo 10–12, Do 16–18	Haßler
---------------------	--	---------------

Arbeitsbereich Medien und Sprachlabor:

An den nachfolgenden Englischkursen, die für Mitglieder u. Angehörige der Univ. mit leichten u. mittl. Vorkenntnissen geeignet sind, kann nur aufgrund eines obligatorischen Einstufungstests teilgenommen werden. Dieser findet statt (nach Wahl) am 17.2., Hörsaal 102a, Turm oder 7.4., Hörsaal 122, Turm, jeweils 16 c.t. Anmeldung ist nicht erforderlich. Nach Auswertung des Tests erfolgt 1 bis 2 Tage später eine kurze mündliche Prüfung.

103428/10031 K	Englisch II, Di 16–18 (Vb 14.4.), Turm 102	Quetz
220259/22001 K	Englisch III, mit Sprachlabor, Di 12.30–14 (Vb 14.4.), Turm 240	Kujaw

220262/22001 K	Englisch IV, mit Sprachlabor, Di 14-16 (Vb 14.4.), Turm 240	Kujaw
220275/10428 K	Englisch VI, mit Sprachlabor, Do 16-17.30 (Vb.16.4.), Turm 240	Booth
220288/10428 K	Communication skills in English, Mi 16-17.30 (Vb 15.4.), Turm 238	Booth
220291/22002 K	Lektürekurs, Do 15-16.30 (Vb 23.4.), Turm 236a	Kappel
220301/22001 K	Working on our vocabulary, Mi 12-14 (Vb 15.4.), Turm 238	Kujaw
220314/22003 K	Improve your conversational English, Mi 13-14 (Vb 8.4.), Turm 236b	McIntyre
220327/04207 PR	Selbständiges Arbeiten im Medienpraktikum, Di od. Do jeweils 8.30-10 (Vb 7.4.), Raum 139, Turm, max. 6 Teilnehmer pro Tag	Mehlig
Arbeitsbereich Fernstudium und Weiterbildung:		
220330/05010 S	Begleitseminar zum Funkkolleg „Psychologie“ Verhalten bei Mensch u. Tier. Für alle Mitgl. u. Angeh. der Univ., Di 17.30-19 (Vb 31.3.), R. 235, Turm	D. Schmidt

ZENTRUM FÜR NORDAMERIKAFORSCHUNG (ZENAF)

Studienprogramm Nordamerika

(Das kommentierte Verz. der Lehrveranst. mit Schwerpunkt Nordamerika ist im Kettenhofweg 130, Zi. 17, erhältlich)

Fachbereich 1:

010100/01066 V	Die amerikan. Verfassung von 1787 u. die europ. Verfassungs- bewegung, Di 12-14 (Vb 7.4.) (ab 4. Sem.)	Dilcher
011015/01153 S	„Verfassungsvergleichung“ (Völkerrecht), Di 18-20 (Vb 7.4.) (5. Sem.)	Bothe

Fachbereich 3:

030371/03376 S	Stadtpolitik in den USA, Do 14-16 (Vb 16.4.)	M. Mayer
030795/03292 S	Soz. Psych. Politpsycholog. Textinterpretation. Sozialpsycholo- gie der Reden R. Reagans, Di 14-16 (Vb 14.4.)	König
031448/03381 S	P Strategien der Sicherheitspolitik u. d. Rüstungskontrolle, Do 10-12 (Vb 9.4.)	Harald Müller

Fachbereich 4:

040057/04026	Die Darstellg. d. Pädagogik John Deweys in Deutschland, Di 9-10 (Vb 7.4.)	Krenzer
040060/04293	Das amerikan. u. sowjet. Bildungswesen in historisch-verglei- chender Sicht, Di 14-16 (Vb 28.4.), Schloßstr. 29, R 105/I	Mitter

Fachbereich 8:

080680/08033 S	Hessen in Nordamerika (Soldaten u. Auswanderer), Di 10-12 (Vb 7.4.)	Niederquell
080729/08019 V	Altmexikanische Kulturen (G), Do 13-14 (Vb 16.4.)	Lindig
080745/08125 V	North American Kinship Systems, Di 10-11 (Vb 14.4.)	Schlegel
080787/08019 S	Indianer Mexikos I (H), Do 10-13 (Vb 16.4.)	Lindig
080800/08125 S	Gender in North American Indian cultures, Mi 16-18 (Vb 15.4.)	Schlegel
080826/08019 S	f. Magisterkand. der Indianistik (HuA), Fr 10-12 (Vb 17.4.)	Lindig
080855/	KO Colloquium Americanum, Fr 12-14, 14tgl. (Vb 17.4.); Lindig u. Schlegel	Gem.-Veranst.

Fachbereich 10:

102364/90207 Ü	Der „American Dream“ im Unterricht der Oberstufe, Mo 8.30–10 (Vb 13.4.)	Theis
102429/10010 V	American Literatur I: Puritanism, Enlightenment, Republic, Di 10.00–12 (Vb 14.4.)	Christadler
102432/ P	The black Woman's text and her blues lyric – Möglichkeiten des entkolonisierten Körpers, Mi 16.00–18 (Vb 8.4.)	N. N.
102445/10369 P	Poetologische Gedichte amerikan. Lyrikerinnen, Do 14.00–16 (Vb 9.4.)	Carls
102458/10074 P	An American Primer – American Intellectual History from Early Republic to the Me-Generation, Di 14.00–16 (Vb 14.4.)	Kühnel
102461/10536 P	American Jewish Women Writers of the 20th Century, Fr 14.00–16 (Vb 10.4.)	Tobe Levin
102474/10266 P	Amerikan. Literatur: Buchmarkt, Verlagskunde, Editionstechnik u. -geschichte sowie unterschiedl. Verwertungsformen in den USA u. im deutschsprachigen Raum, Mi 12.00–14 (Vb 8.4.)	Pagin
102487/10170 P	Einfü. in die Kulturwissenschaft I: Konzepte amerikan. Kultur: Mo 16.00–18 (Vb 13.4.)	O. Hansen
102490/10074 P	Di 16.00–18 (Vb 14.4.)	G. Lenz
102500/10187 P	Hollywood-Ästhetik II, Mo 14.00–16 (Vb 13.4.)	Brinckmann
102513/10417 P	Von New York Dada zum Surrealismus, Di 12.00–14 (Vb 14.4.)	I. Hacker
102526/10308 P	Grundprobleme der Filmkritik: Filmische Selbstthematisierungen der Differenz von „Kunst“ u. „Massenkultur“, Fr 14.00–17, 14tgl. (Vb 10.4.)	G. Koch
102539/10308 P	Modernes amerikan. Drama u. Theater, Do 16.00–18 (Vb 9.4.)	Koch-Linde
102542/10393 P	Reading the Romance – Zur Funktion von Populärliteratur, Mi 14.00–16 (Vb 8.4.)	Koenen
102555/10056 P	An Exploration of Literature with Music II, Mo 12.00–14 (Vb 13.4.)	S. Schröder
102568/10362 P	Aktuelle Fragen des US-amerikan. Bildungssystems, Mi 14.00–16 (Vb 8.4.)	Wersich
102571/10010 P	Einfü. in die amerikan. Sozial- u. Ideengeschichte II: Mi 12.00–14 (Vb 8.4.)	Christadler
102584/10074 P	Do 10.00–12 (Vb 9.4.)	Kühnel
102597/90207 Ü	Mi 8.30–10 (Vb 8.4.)	Theis
102607/10499 P	Religion in American History and Society (s. Aush.)	Birnbaum
102610/10074 P	Contemporary America, Di 14.00–16 (Vb 14.4.) (unt. Mitarbeit v. Fink)	Kühnel
102665/10336 P	An Introduction to Language, Culture and Thought, Do 14.00–16 (Vb 9.4.)	Menzel
102953/10010 S	Modernism in America II: 1910–1930 (G. Stein, W. C. Williams, Ezra Pound, W. Faulkner), Fr 12–14 (Vb 10.4.)	Christadler
102966/10074 S	From Jeremiad to Apocalypse: American Mortatory Utopias, Do 14.00–16 (Vb 9.4.)	Kühnel
102979/10074 S	Harlem Renaissance: Afroamerikan. Literatur u. Kultur I: 1915–1935, Di 10.00–12 (Vb 14.4.)	Lenz
102982/10074 S	Das amerikan. Drama von 1965–1985, Mo 10.00–12 (Vb 13.4.)	Lenz
102995/ S	Vom „Modernismus“ zum „Postmodernismus“ in der latein- u. nordamerikan. Literatur, Mi 18.00–20 (Vb 8.4.); G. Lenz u. Garscha	Gem.-Veranst. Brinckmann
103004/10187 S	John Fords Americans, Di 18.00–19 (Vb 14.4.)	
103017/10010 KO	Neure Ansätze in der amerikan. Kulturwissenschaft: Selected Readings, Di 18.00–20, n. V.	Christadler
103020/10074 S	Letzte Studienphase: Selected Readings in American Intellectual History, Fr 11.00–13 (Vb 10.4.)	Kühnel
103033/10170 S	American Enlightenment, Mo 10.00–12 (Vb 13.4.)	O. Hansen

VERANSTALTUNGEN ZUM UMWELTPROBLEM

020255/02028	V	Infrastrukturpolitik, insbes. Umweltökonomie, Mi 8.30–10 (Vb 8.4.) (nach ZP)	Meißner
030229/03053	S	SPS, ThS, P Möglichkeiten u. Grenzen kommunaler Politik der Energieeinsparung, Mi 10–12 (Vb 15.4.)	Cogy
030465/03091	S	SpS, Naturbilder u. Naturbearbeitung, Do 14–18 (Blockveranst.) (Vb 16.4.)	Schibel
030478/03051	S	SpS, ThS Soziale Ökologie, Mi 16–18 (Vb 15.4.)	Schumm
120647/12092	S	über Math. Ökologie, 2stdg. n. V.	Sieveking
131157/13071	V	Meßtechnik im Umweltschutz, A, Di 10–11 (Vb 7.4.)	Hesse
141202/	V	Fachkunde im Strahlenschutz – Grundkurs – für Fachkundefachgruppe 4.1 u. 4.2, radioakt. Stoffe auch Kurs Ia, insg. 40 Std. (Vb n. Ank.)	N. N.
141215/	V	Fachkunde im Strahlenschutz – Grundkurs – für Fachkundefachgruppe 2.2, Umschloss. Strahler auch Kurs Ic, insg. 40 Std. (Vb n. Ank.)	N. N.
141228/	V	Fachkunde im Strahlenschutz – Sonderkurs – für Fachkundefachgruppe 2.1, Fest eingebaute U-Strahler auch Kurs Ib, insg. 16 Std. (Vb n. Ank.)	N. N.
141231/	V	Fachkunde im Strahlenschutz für den Umgang mit Röntgeneinrichtungen u. Stör-Str. bei Nicht-med. Verwendung, auch Kurs II, 1stdg. (Vb n. Ank.)	N. N.
141244/	V	Sonderkurs f. Tätigkeiten nach § 20a der Strahlenschutzverordnung (Arb. in Fremdanl.), Fachkundefachgruppe 5, auch Kurs III, insg. 16 Std. (Vb n. Ank.)	N. N.
160089/16189	V	Ökologie III: Physiologische Ökologie (H,A,K), 1stdg., Mo 11–12 (kl. Hörs.) (Vb 13.4.)	Streit
160092/16189	S	z.V. Ökologie III (H,A,K), Mo 17–19, 14tgl. (VB 13.4.) (R 215)	Streit
160267/16099	PR	Vegetationskundl.-ökolog. Geländepraktikum (H), Sa 4 stdg. n. V., 14tgl. (Vorbesprech. 10.4., 10.00, Raum 103, Sophienstr. 1–3)	Gies
160843/16189	S	zu ausgew. Kapiteln der Zoologie: Ökologie (H,A), 3stdg. n. V. (unter Mitarb. v. Brauer)	Streit
170244/17114	E	Erdöl u. Erdgas in NW-Deutschland, 3tg. n. bes. Ank.	Betz
170299/17008	V+Ü	Nannoplankton (Stratigraphie, Ökologie, Systematik), 2stdg. n. V.	Martini
170309/17024	V	Ostracoden: Morphologie, Ökologie u. Taxonomie, 2stdg. n. V.	G. Becker
170312/17024	Ü	z. Vorl., 1stdg. n. V.	G. Becker
171104/17006	V	Physik u. Chemie der Niederschläge, 1stdg. n. V. (ab 5. Sem.)	Georgii
171120/17069	V	Ausgew. Probleme der Luftchemie, 1stdg. n. V. (ab 5. Sem.)	Beilke
171133/17078	V	Einführung in luftchem. Meß- u. Analyseverfahren I, 2stdg. (ab 5. Sem.)	Jaeschke
171418/17117	V	Spezialvorl.: Umweltplanung/Umweltschutz; Di 14–16 (Vb 6.4.) (ab 5. Sem.)	Bock
171447/17058	Ü	Gewässerökologie für Geowissenschaftler (Gelände u. Labor), 2stdg. n. V. (ab 5. Sem.)	Tobias
171489/17104	S	zum Landschaftshaushalt (Umweltsem.) (Geländeveranst.) (Dipl.), 2stdg. n. V. (ab 5. Sem.) (Blockveranst.)	Stein
171492/17011	S	zum Landschaftshaushalt (Umweltsem.) (Geländeveranst.) (LG u. Nebenfach), 2stdg. n. V. (ab 5. Sem.) (Blockveranst.)	Semmel
171667/	Ü	Ökolog. Geländepraktikum: Boden u. Pflanze, 7 Tage, ganztg. n. V. (ab 5. Sem.); Asthalter u. Plass	Gem.-Veranst.
171706/17068	V+Ü	Hydrologie I, Fr 14–16 (Vb 10.4.) (ab 1. Sem.)	Brinkmann
171719/17086	V+Ü	Landwirtschaft u. Wasser, Fr 16–18 (Vb 10.4.) (ab 1. Sem.)	Hofius

180043/18036	V	Wirtschaftsgeographisch relevante Fragen der Forstwirtschaft sowie Fragen des Umweltschutzes (in Verb. m. 3 Exk.-Tagen), n.V.	Schute
180250/18032	S+PR	Projekt Anthropogeographie m. Geländepraktikum: Tourismus u. Umwelt, Teil I, 4stdg. Mi 12-14 u.n.V. (Vb 8.4.)	G. Gruber
180632/90111	Ü+E	Umwelterziehung für Kinder in Umwelt- u. Naturschutzzentren (Bundesrep. Deutschland, Niederlande), m. Exk., Blockveranst. (Anm. erforderl.)	Knirsch
180755/90111	E	Umwelt- u. Naturschutzzentren in der Bundesrep. Deutschland u. in den Niederlanden (im Okt. 87, pers. Anm. erforderl.)	Knirsch
210706/21064	S	Einführung in die Sozioökologie, Mi 16.30-18 (Vb 22.4.) (1. u. 2. Sem.)	Tiefenbach
210874/90223	Ü	Umwelterziehung als Aufgabe des PT/AL-Unterrichts II, Do 14-16 (Vb 16.4.) (ab. 3. Sem.)	Voss

VERANSTALTUNGEN IM BEREICH THEATER, FILM UND FERNSEHEN

Fachbereich 3:

030148/	S	P, ThS Höfische Gesellschaft u. die Anfänge sozialer Disziplinierung, Di 14-16 (Vb 14.4.); Esser u. Steinert	Gem.-Veranst. Erd
030245/03205	S	SpS, Soziologie der Oper (2), Fr 14-16 (Vb 9.4.)	
030274/03021	S	SpS, S Die kulturelle Bedeutung des Computers, Di 16-18 (Vb 14.4.) (unter Mitarb. v. G. Paul u. Noller)	v. Friedeburg
030355/03308	S	SpS Die Wirklichkeiten des „Mann ohne Eigenschaften“ – Robert Musils Werk soziologisch gelesen, Mi 16-18 (Vb 15.4.) (unt. Mitarb. v. Heuberger)	Kellner
030672/03146	P	S Einführung in die tiefenhermeneutische Literaturinterpretation, II, Di 16-18 (Vb 14.4.) (unt. Mitarb. v. Scheifele)	Lorenzer
030782/03298	S	SpS Soz. Psych. Methoden psychoanalyt. Kunstbetrachtung – „Die Leiden des jungen Werther“, Mo 19-21 (Vb 13.4.)	Holder
030795/03292	S	Soz. Psych. Politpsycholog. Textinterpretation. Sozialpsychologie der Reden R. Reagans, Di 14-16 (Vb 14.4.)	König
030850/03153	S	ThS Tiefenhermeneutische Interpretation – Frauenliteratur im 20. Jh., Mi 16-18 (Vb 22.4.)	Prokop Buchwald
031066/03378	S	P Die polit. Nachricht im Fernsehen, Mo 16-18 (Vb 15.4.)	
031079/03379	S	SpS, P Musik u. Politik vor 1933 (Hindemith u. Furtwängler), Mo 16-18 (Vb 13.4.)	Feuchtnr
031163/03079	S	SpS, P Blockveranst.: Ibsen „Der Volksfeind“. Eine soziolog. Interpretation, n.V. (Vorbereitungstermin erfragen bei Tel. 2300)	Nicklas
031192/03282	S	SpS, P Zeitgeschichte im Film: „Die Unfähigkeit zu trauern“ – Filme, Texte zur deutschen „Vergangenheitsbewältigung“, Mi 14-18 (Vb 15.4.)	Schönekas Nitzschke
031749/03064	S	FD Medien im polit. Unterricht, Do 10-12 (Vb 9.4.)	
031752/03157	S	SpS Die Funktion der Massenmedien in der polit. Bildung Lateinamerikas, Di 10-12 (Vb 14.4.)	Santoro

Fachbereich 4:

040277/04011	KO	Analyse u. Bewertung massenmedialer Produkte, Mi 18-20 (Vb 15.4.), Turm, R 122	Kadefbach
--------------	----	--	-----------

040604/04445	S Theater der Armen – Bettler, Huren, Scharlatane. Die Not erfindet die „Commedia“, Mo 10–12 (Vb 6.4.)	Johannsmeier
040840/04207	S Einf. in die Nutzung von Kleincomputern m. zusätzl. prakt. Übungen, Mi 14–16 (Vb 8.4.) (1.–6. Sem.), Turm Medienhösaal, 1. St.	Mehlig
Fachbereich 8:		
081032/08128	P Einführg. in Geschichte, Theorie u. Methode des ethnograph. Films – mit Filmbeispielen (G), Di 12–14 (Vb 14.4.)	Schomburg-Scherff
Fachbereich 9:		
090298/09006	S Seneca, Oedipus (im Vergleich mit Sophokles, Oedipus Rex), Mo 16–18 (Vb 6.4.)	Eisenberger
090971/09009	V Mozarts Opern, Di 9–11 (Vb 7.4.) (ab 1. Sem.), Turm 104a	Hoffmann-Erbrecht
090984/09012	V Das Oratorium im 19. Jh., Mo 16–18 (Vb 6.4.) (ab 1. Sem.), Turm 104a	Kirsch
091200/09012	KO (Projektgruppe) Geschichte des Operneinakters, Do 14–16, 14tgl. (Vb 9.4.) (ab 5. Sem.), Kettenhofweg 128/III	Kirsch
091349/09138	S Operette u. Musical als Thema des Musikunterr., Mo 10–12 (Vb 13.4.)	Goebel
09188/09085	V Zur Geschichte des deutschen Films: Die Defa von Beginn bis 1961, Mo 11–13 (Vb 8.4.)	Brandt
09211/09206	S Probleme der Filmgestaltung (Vb n.V.)	Heun
092144/09079	Ü Bedeutung u. Aufgabe des Figurentheaters, Puppenherstellg. u. Spiel, Mi 16–18 (Vb 15.4.)	Meyer
092283/09085	S Fernsehen als Kunstform – vom Videobuch zur Aufzeichnung, Di 11–13 (Vb 14.4.)	Brandt
092296/09085	S Die Puppe im Spiel: Kasper, Kasperek, Petruschka, Punch, Paglacio u. Karagöz, Do 10–13 (Vb 16.4.)	Brandt
092377/09085	S Die Filmtheorie von Andre Bazien, Do 14–16 (Vb 16.4.)	Brandt
092597/90220	Ü Maske, Puppe – Einzel- u. Gruppendarstellung, Mi 9–13 (Vb 15.4.)	Reith
092746/09080	S Kompaktseminar zur Theorie d. Films (Vb n.V. s. Aush.)	Kluge
092775/09119	S Kameraführung i.d. 16mm Technik, Do 17–20 (Vb 16.4.)	Schlutter
Fachbereich 10:		
100065/10494	V Die Veränderung der Informationsverarbeitung im publizistischen Bereich durch die neuen Medien, Mi 16–17 (Vb 8.4.) (ab 3. Sem.)	Wendland
100191/10028	P Kino für Leser. Zur Geschichte des „Filmbuchs“, Do 10–12 (Vb 9.4.) (ab 1. Sem.)	I. Degenhardt
100201/90201	Ü Workshop: Trickfilmen (Super 8), von der Idee bis zur Ausführung, Di 14–16 (Vb 14.4.) (ab 1. Sem.)	Preusche
100214/10320	P Einführung in die Filmgeschichte I, Fr 10–14 (Vb 10.4.) (ab 1. Sem.)	Schobert
100227/10516	P Einführg. in die Aufführungsanalyse, Blockseminar (ab 1. Sem.) (s. Aush.)	Weiler
100366/10028	S Der sog. filmische Expressionismus, Do 10–12 (Vb 7.4.) (ab 3. Sem.)	I. Degenhardt
100379/10028	S Schauplatz der Filmgeschichte: Berlin, Do 8–10 (Vb 9.4.) (ab 3. Sem.)	I. Degenhardt
100382/10072	S Zeit u. Gesellschaft im Hörspiel, 3. Teil: Von den 70er Jahren bis heute, Do 16–18 (Vb 9.4.) (ab 4. Sem.)	Klößkner
100395/10261	S Walter Benjamin, „Das Kunstwerk im Zeitalter seiner techn. Reproduzierbarkeit“, Di 16–18 (Vb 7.4.) (ab 3. Sem.)	Lindner
100405/10512	S Der Unterhaltungsfilm im 3. Reich, Di 18–21 (Vb 14.4.) (ab 3. Sem.)	Michel

100418/10494 S	Begleitseminar zur Vorl., Mi 17-18 (Vb 8.4.) (ab 3. Sem.)	Wendland
100764/10485 P	Das Erfassen des Inszenierungsprozesses am Theater, Mo 16-18 (Vb 13.4.)	Dix
100777/10131 P	Commedia dell'arte, Mo 16-18 (Vb 13.4.)	L. Fiedler
100780/10409 P	Neuere Entwicklungen in der europ. Kinematographie (Vb s. komm. VV u. Aush.)	Goldscheider
100793/10289 P	Anderes Kino: der Kurzfilm, Mo 16-20, 14tgl. (Vb 13.4.)	Schlüpmann
101103/10448 S	Szene in der Analyse II, Mi 12-14 (Vb 8.4.)	Dessau
101110/10131 S	Theater des Expressionismus, Mi 12-14 (Vb 15.4.)	L. Fiedler
101129/10535 S	Prakt. Dramaturgie (Vb s. komm. VV u. Aush.)	Kaestner
101572/10222 S	Stimm- u. Sprechbildung - Bühnenaussprache, Mi 8.45-10.15 (Vb 22.4.) Voranm. erforderl.	Varwig
101734/10438 P	Die Puppenkomödien u. Kasperliaden des Franz Graf Pocci, Di 16-18 (Vb 21.4.)	Ram
101747/10461 P	Märchenfilme nach Vorlagen der Brüder Grimm, Mi 14-16 (Vb 22.4.)	W. Schneider
101789/10011 S	Bühnenbearbeitungen moderner Kinderliteratur, Mi 16-18 (Vb 8.4.) (unt. Mitarb. v. W. Schneider)	Doderer
102500/10187 P	Hollywood-Ästhetik II, Mo 14.00-16 (Vb 13.4.)	Brinckmann
102526/10308 P	Grundprobleme der Filmkritik: Filmische Selbstthematisierungen der Differenz von „Kunst“ u. „Massenkultur“, Fr 14.00-17 (Vb 10.4.)	G. Koch
102539/10308 P	Modernes amerikan. Drama u. Theater, Do 16.00-18 (Vb 9.4.)	Koch-Linde
102982/10074 S	Das amerikan. Drama von 1965-1985, Mo 10.00-12 (Vb 13.4.)	Lenz
103334/10056 Ü	Talking about Films in English, Fr 10.00-12 (Vb 10.4.)	S. Schröder
103554/10156 S	L'Opera français - une approche historique (II): Le XVIII ^e siècle (J.-Ph. Rameau et J.J. Rousseau), Mi 8.30-10 (Vb 8.4.) (2.-5. Sem.)	Lotz
103583/10126 V	Theater als Revolte: von Jarry bis Beckett, Do 16-18 (Vb 9.4.) (ab 1. Sem.)	Rütten
103910/10259 Ü	Atelier de Théâtre (méthode Boal), Mi 10-12 (Vb 8.4.) (ab 2. Sem.)	Feldhändler
104582/10464 S	Zur Problematik der Übersetzung aus dem brasilianischen Portugiesisch: Beispiele aus Prosa, Lyrik u. Theater, Mi 16-18 (Vb 8.4.)	Mertin
104689/10528 P	Theorie u. Praxis der commedia dell'arte, 2stdg. n.V.	Wolcz
104676/10529 P	Theateranthropologie, 2stdg. n.V.	Ybema

VERANSTALTUNGEN FÜR HÖRER ALLER FACHBEREICHE

STIFTUNGSGASTDOZENTUR FÜR POETIK

Ludwig Harig

- 220343/22015 V** Der berechnete Funke. Zum Sprachspiel, 19.5., 26.5., 2.6., 16.6. u. 23.6., 18-19 Uhr, H VI
- 220356/22015 S** z. Vorl., 19.5., 26.5., 2.6., 16.6. u. 23.6., 20-22 Uhr; Teilnehmerzahl d. Seminars begrenzt, pers. Anmeldg. bei Prof. Dr. Bohn, Inst. f. Deutsche Sprache u. Lit. II, Gräfstr. 76, H VI

POLYTECHNISCHE GESELLSCHAFT

Die Polytechnische Gesellschaft veranstaltet in Zusammenarbeit mit der Univ. jeweils im WS einen Zyklus von allgemeinverständlichen Vorträgen zu aktuellen biolog. u. medizin. Themen.

Diese Vorträge finden bei freiem Eintritt im Gr. Hörsaal des Fb. Biologie, Siesmayerstr. 70, statt. Sie werden jeweils durch Aushang bekanntgegeben.

AKADEMIE DER ARBEIT

Mertonstr. 30. Die Akademie der Arbeit führt Lehrveranstaltungen, insbes. auf den Gebieten der Rechtswissenschaft, Sozialpolitik u. Wirtschaftswissenschaften durch, die von Hörern aller Fachbereiche – allerdings nach Rücksprache mit der Akademieleitung (Tel. 772692 oder 775081) – besucht werden können. Das Vorl.-Verl. d. Akademie ist dort ebenfalls für die Studierenden erhältlich.

UNIVERSITÄT DES 3. LEBENSALTERS AN DER JOHANN WOLFGANG GOETHE-UNIVERSITÄT

Das Angebot der Universität des 3. Lebensalters richtet sich an ältere Hörer nach der Berufsphase, aber auch an Stud. mit dem Schwerpunkt Gerontologie.

Ihre Veranstaltungen bestehen aus einer Vortragsreihe zu einem jeweiligen Rahmenthema, die für Stud. aller Fb offen ist (Mi 16–18), aus einer Reihe von Arbeitsgruppen zu altersspezifischen Fragestellungen u. aus weiteren Seminaren u. Vorlesungen der Universität, die für ältere Hörer offen oder besonders für sie geplant sind.

In jedem Semester erscheinen eigene Studienempfehlungen, die im Sekretariat der Universität des 3. Lebensalters, Robert-Mayer-Str. 5 (Turm), 329, Tel. 798-8246, erhältlich sind und das Veranstaltungsverzeichnis enthalten.

Das Sekretariat bietet eine Beratung zu folgenden Zeiten an: Mo-Do 10–12 Uhr.

FUNKKOLLEG

Das Funkkolleg bietet Weiterbildungskurse auf wiss. Grundlage im Medienverbund an. Die Inhalte werden durch Rundfunksendungen, schriftl. Begleitmaterial u. -seminare vermittelt. Durch die Teilnahme an Hausarbeiten u. Klausuren kann ein Zertifikat erworben werden, das unter bestimmten Voraussetzungen auch als Studienleistung anerkannt werden kann.

Am 15. 10. 87 beginnt das Funkkolleg „Musikgeschichte“.

Informationen und Anmeldeunterlagen sind beim Funkkolleg Zentralbüro, Robert-Mayer-Str. 20, 6000 Frankfurt am Main 90 und beim Didakt. Zentrum, Arbeitsbereich Fernstudium u. Weiterbildung, erhältlich. Anmeldeschluß für Stud.: 30. 10. 1987.

THEOLOGIE INTERKULTURELL E.V.

Der Verein „Theologie interkulturell“ an der Wiss. Betriebseinheit Kathol. Theologie des Fachbereichs Religionswissenschaften führt im WS 1987/88 Veranstaltungen zur Thematik einer christl. Theologie im Kontext philippinischer Kultur u. Religion durch. Gastdozent wird Prof. P. Dr. Benigno Beltram aus Manila/Philippinen sein. Nähere Informationen sind den Aushängen zu entnehmen u. bei Prof. Dr. Wiedenhofer, Tel. 798-2016, zu erfragen.

INSTITUT FÜR DIE GESCHICHTE DER ARABISCH-ISLAMISCHEN WISSENSCHAFTEN

Das Institut für Geschichte der Arabisch-Islamischen Wissenschaften an der Johann Wolfgang Goethe-Universität (Eingang: Westendstraße 89, EG) bietet einen Lehrgang modernes Hocharabisch an, der auf 6 Semester mit Abschlußprüfung angelegt ist.

Vorbesprechung für Anfänger bitte telefonisch erfragen unter 798-2755 oder 756009-0.

COLLEGIUM MUSICUM DER J.W. GOETHE-UNIVERSITÄT – AKAD. ORCHESTER – AKAD. CHOR

Einstudierung und Konzertaufführungen v. Meisterwerken d. Musikliteratur. Die Teilnahme steht ausreichend geschulten Stud. aller Fachbereiche offen. Probezeit: s. Aush. im Musikwiss. Inst., Senckenberganlage 24.

CAMERATA ACADEMICA PRO MUSICA

Im Inst. f. Musikpädagogik, Probezeit: Chor Di 16–18, Orchester: Do 18.30–20.30 Uhr im Institut für Musikpädagogik, Sophienstr. 1–3, Raum 6, Auskunft Nst. 3777.

HOCHSCHULÖFFENTLICHE MUSIK

Unter dieser Sammelbezeichnung wird allen Universitätsmitgliedern u. -angehörigen ein umfangreiches u. differenziertes Veranstaltungsangebot unterbreitet, an dem sich Interessierte als Anfänger oder als Fortgeschr. musikalisch beteiligen können. Die Betreuung erfolgt durch Lehrende u. Stud. der Univ. u. der Musikhochschule. Im SS 1987 musizieren: 4 Chöre für komplexe (klass.) Musik; 2 Chöre für Jazz/Rock; 3 Orchester für komplexe (klass.) Musik; 2 Big Bands, 1 Concert Band, 1 Mixed Band, diverse Jazz-, Rock- und Folkgruppen; mehrere Instrumentalensembles zur Gestaltung komplexer Musik; diverse Gruppen, die sich mit apparativem Musizieren sowie mit Instrumentenbau befassen; 11 Gruppen für Anfänger auf diversen Instrumenten, 2 Gruppen für elementare Musiklehre, 1 Jazzdance- und 1 Rhythmik-Gruppe.

Nähere Informationen können den Schw. Brettern in der Sophienstr. 1–3 (EG, gegenüber Raum 16) u. im Hauptgeb. der Univ. (EG) entnommen werden. Weitere Angebote enthält das Plakat „UNIMUSIK FRANKFURT“, das an allen Univ.-Geb. aushängt. Ausf. Informationen sind der Broschüre „UNIMUSIK FRANKFURT“ zu entnehmen, die in Neufassung vorliegt. Sie ist erhältlich im SEKRETARIAT DER HOCHSCHUL-ÖFFENTLICHEN MUSIK. Anmeldungen u. Anfragen sind an dieses Sekretariat (Sophienstr. 1–3, IV. Stock, Raum 415, Tel. 069/798–3775), das tägl. von 12–16 Uhr geöffnet ist oder an die Leiter der Gruppen u. Ensembles zu richten (vgl. Anschriftenverzeichnis in der Broschüre).

FREIWILLIGER HOCHSCHULSPORT

- Das Zentrum für Hochschulsport bietet ein umfangreiches und differenziertes Sportprogramm an.
- 1.0 Freizeit und Erholungssport für alle Studierenden, Hochschullehrer, wissenschaftlichen und sonst. Bediensteten:
 - 1.1 Ausgleichsgymnastik
 - 1.2 Alters- und leistungsangepaßtes Fitneßtraining
 - 1.3 Allgemeine Spielstunden
 - 1.4 Waldlauf
 - 1.5 Schwimmen
 - 1.6 Unterricht (Vermittlung sportmotorischer Fertigkeit) in folgenden Sportarten: Badminton, Basketball, Boxen, Fechten, Fußball, Geräteturnen, Tanz, Gymnastik, Hallenhandball, Judo, JuJutsu, Karate, Leichtathletik, Motorsport, Reiten, Schwimmen, Segelflug, Skilauf, Volleyball.
 - 2.0 Universitätsinterne Turniere in Fußball, Volleyball, Badminton, Tennis.
 - 3.0 Exkursionen und Lehrgänge
 - 3.1 Im Sommer: Segeln, Segelfliegen, Ruderwandern, Wandern.
 - 3.2 Im Winter: Skikurse.
 - 4.0 Wettkampfsport für Studentinnen und Studenten: Wettkampftraining, Teilnahme an den Deutschen Hochschulmeisterschaften und Internationaler Wettkampfverkehr in den unter 1.6 aufgeführten Sportarten.

Semester- und Ferienprogramm werden jeweils vor Beginn der Semester u. der Semesterferien durch Programmhefte, Anschläge sowie Rundschreiben an alle universitären Institutionen bekanntgegeben. Die Teilnahme an den Sportstunden ist bis auf wenige Ausnahmen kostenlos. Nähere Auskunft erteilt das Geschäftszimmer, der Zentr. f. Hochschulsport, Nst. 4516.

Für Wissenschaftler und Studenten
führt kein Weg an uns vorbei:



UNIVERSITÄTSBUCHHANDLUNG
BLAZEK & BERGMANN

Die Fachbuchhandlung im Zentrum von Frankfurt

6000 Frankfurt am Main 1
Goethestraße 1 / Ecke Goetheplatz
Telefon (0 69) 28 86 48

JOHANN WOLFGANG GOETHE-UNIVERSITÄT FRANKFURT AM MAIN

Senckenberganlage 31

PERSONENVERZEICHNIS 1987

Postanschrift:

Johann Wolfgang Goethe-Universität
Postfach 111932
6000 Frankfurt am Main 11

Telefon:

Kerngebiet:	(069) 7981	bei Durchwahl: 798 + Nebenstelle
Klinikum:	(069) 63011	bei Durchwahl: 6301 + Nebenstelle
Niederurset:	(069) 58001	bei Durchwahl: 5800 + Nebenstelle

Telex:

Universität: 4 13932 unif d
Stadt- und Universitätsbibliothek: 4 14024 stub d

Konten der Universitätskasse:

Landeszentralbank Girokonto 50001508 (BLZ 50000000)
Postgirokonto Frankfurt a. M. Nr. 2357-602 (BLZ 50010060)
Stadtsparkasse Frankfurt a. M. Girokonto-Nr. 28605 (BLZ 50050102)

Herausgeber: Präsident der Johann Wolfgang Goethe-Universität Frankfurt

Redaktion: Hilde Schmidt, Tel. 798-2234

Druck: Druckerei Hugo Haßmüller, Frankfurt am Main

Redaktionsschluß: 1.12.1986

Verlag und Vertrieb: Univ.-Buchhandlung Blazek & Bergmann, Goethestr. 1, 6000 Frankfurt a. M.

INHALTSVERZEICHNIS (Personenverzeichnis)

	Seite
Partnerschaften/Hinweis für Benutzer	176
Ehrensensoren und Ehrenbürger	177
Universitätsverwaltung	178
Konvent	179
Ständige Ausschüsse	179
Senat	180
Fachbereiche (Dekane und Dekanate)	180
Wissenschaftliche Zentren und Zentrale Einrichtungen	183
Bibliotheken	184
Prüfungsämter und -ausschüsse	186
Förderungsausschüsse und Vertrauensdozenten	189
Studentenschaft	191
Studentenwerk	191
Studentenseelsorge	192
Personalräte	193
Vereinigung von Freunden und Förderern der Universität e. V.	193
Staatliches Hochbauamt	194
Fachbereich 1: Rechtswissenschaft	194
Fachbereich 2: Wirtschaftswissenschaften	198
Fachbereich 3: Gesellschaftswissenschaften	202
Fachbereich 4: Erziehungswissenschaften	206
Fachbereich 5: Psychologie	211
Fachbereich 6: Religionswissenschaften	213
Fachbereich 7: Philosophie	215
Fachbereich 8: Geschichtswissenschaften	216
Fachbereich 9: Klassische Philologie und Kunstwissenschaften	219
Fachbereich 10: Neuere Philologien	222
Fachbereich 11: Ost- und außereuropäische Sprach- und Kulturwissenschaften	228
Fachbereich 12: Mathematik	230
Fachbereich 13: Physik	232
Fachbereich 14: Chemie	236
Fachbereich 15: Biochemie, Pharmazie u. Lebensmittelchemie	238
Fachbereich 16: Biologie	240
Fachbereich 17: Geowissenschaften	243
Fachbereich 18: Geographie	246
Fachbereich 19: Humanmedizin	247
Fachbereich 20: Informatik	267
Fachbereich 21: Sportwissenschaften und Arbeitslehre	267
Namensverzeichnis	270

PARTNERSCHAFTEN

Frankreich:

Universités de Lyon I-III, Lyon
Beauftragter: Prof. Dr. K. Garscha, Fb 10

Großbritannien:

University of Southampton
Beauftragter: Prof. Dr. J. Esser, Fb 3

Israel:

Hebrew University, Jerusalem
University of Tel Aviv
Beauftragter: Prof. Dr. Ch. Winter, Fb 16

Italien:

Università degli Studi di Torino, Turin
Beauftragte: Prof. Dr. B. Schlieben-Lange, Fb 10
Università degli Studi di Pisa, Pisa
Beauftragte: Prof. Dr. I. Staff, Fb 1

UdSSR (Sowjetunion):

Vincas Kapsukas-Universität, Vilnius/SSR Litauen
Beauftragter: Prof. Dr. Ch. Winter, Fb 16

USA:

Trenton State College, Trenton, New Jersey
Beauftragter: Prof. Dr. E. Grefe, Fb 8
Eastern Illinois University, Charleston/Ill.
Beauftragter: Prof. Dr. G. Lenz, Fb 10
University of Wisconsin-Milwaukee, Milwaukee, Wisconsin
Beauftragter: Prof. Dr. G. Lenz, Fb 10

Hinweis für Benutzer:

Die im Personal aufgeführten Angaben zur Person sind in der Regel wie folgt angeordnet:

1. Zeile: Name und akademischer Grad, Diensttelefon u. Fachgebiet

2. Zeile: (Privat-) Anschrift

Fehlt bei der Anschrift der Ort, so handelt es sich um 6000 Frankfurt am Main.

EHRENSENATOREN

John J. McCloy

New York

Dr. phil. nat. h. c. **Erich Vierhub**

Frankfurt am Main

Dr. med. Dr. h. c. **Gottfried Bermann Fischer**

Camaiore (Lucca) Italien

Rechtsanwalt u. Notar Dr. iur. **Franz Schmidt-Knatz**

Präsident der Polytechnischen Gesellschaft

Frankfurt am Main

Rechtsanwalt **Karl Gustav Ratjen**

Frankfurt am Main

Prof. Dr. rer. nat., Dr.-Ing. E. h. **Rolf Sammet**

Vorsitzender des Aufsichtsrats der Hoechst AG

Frankfurt am Main

Gert Otto Becker

Vorsitzender des Vorstandes der Degussa AG Frankfurt am Main

Prof. Dr. Dres. h. c. **Fritz Neumark**

Baden-Baden

Dr. h. c. **Walter Hesselbach**

Frankfurt am Main

Ernst Gerhardt

Stadtkämmerer

Frankfurt am Main

Prof. Dr. Dres. h. c. **Helmut Coing**

Frankfurt am Main

Dr. **Wilfried Guth**

Vorsitzender des Aufsichtsrates der Deutschen Bank AG

Frankfurt am Main

Dipl.-Ing. **Raimund Probst**

Frankfurt am Main

EHRENBÜRGER

Alan M. Stroock

New York

Oberstadtdirektor i. R. Dr. iur. **Bernhard Heun**

Düsseldorf

Bernhard Tacke

Monheim-Baumberg

Prof. Dr. phil. **Jacob Katz**

Jerusalem

UNIVERSITÄTSVERWALTUNG

UNIVERSITÄTSPRÄSIDENT

Prof. Dr. **Klaus Ring**

Senckenberganlage 31, 10. OG, Raum 1003, Tel. 798-22 31 und 22 32

Sprechstunden: Nach Vereinbarung

Persönlicher Referent: Dr. **Bernd Willim**

Senckenberganlage 31, 10. OG, Raum 1002 a, Tel. 798-29 18

Strahlenschutzbeauftragter: Dipl.-Ing. **Klaus D. Schäfer**

10. OG, Raum 1007, Tel. 798-39 62

Referent für Wissenstransfer:

Dr. **Otmar Schöller**, Raum 1011, Tel. 798-38 48

VIZEPRÄSIDENT

Prof. Dr. **Richard Hauser**

Senckenberganlage 31, 10. OG, Raum 1004, Tel. 798-22 36 und 22 37

Sprechstunden: Nach Vereinbarung

KANZLER

Dr. **Wolfgang Busch**

Vertreter: Reg.-Dir. **Günter Teschauer**

Senckenberganlage 31, 10. OG, Raum 1014, Tel. 798-22 40-22 43

Sprechstunden: Nach Vereinbarung

VERWALTUNGSABTEILUNGEN

(Sprechstunden: Mo-Fr von 9-12 Uhr)

Präsidialabteilung

Senckenberganlage 31, 10. OG

Leiter: Dipl.-Volkswirt **Götz Scholz**, Raum 1005, Tel. 798-36 42

- Referent für Lehr- und Studienangelegenheiten:

Dipl.-Volkswirt **Johann E. Kress**, Raum 1056, Tel. 798-22 38

- Referent für Organisations- u. Forschungsangelegenheiten:

Dr. **Rainer Maas**, Raum 1016, Tel. 798-29 79

- Referent für Haushalts- und Bibliotheksangelegenheiten:

Reg.-Oberrat **Rudolf Düker**, Raum 1009, Tel. 798-22 30

- Referent für Senat und Fragen der Hochschulentwicklung:

N. N.

- Referentin für Statistik und Kapazitätsfragen:

Dipl.-Math. **Heidemarie Barthold**, Raum 1008, Tel. 798-24 76

- Referent für Bau- und Raumplanung:

Dipl.-Ing. **Dietrich Suberg**, Raum 1057, Tel. 798-38 29

- Referentin für Wissenschaftsberichterstattung:

Dipl.-Math. **Gisela Rietbrock**, Raum 1051, Tel. 798-32 66

Referent für Studienreform und Strukturplanung:

Betriebswirt (grad.) **Peter Rost**, Raum 1054, Tel. 798-38 36

- Referent für Datenverarbeitung:

Dr. **Jörn Diekmann**, Raum 1059, Tel. 798-36 36

- Pressestelle: **Reinhard Heisig**, Raum 1053, Tel. 798-25 31 u. 24 72

Rechtsabteilung

Senckenberganlage 31, 10. OG

Leiter: Reg.-Dir. **Wolfgang Sedlak**, Raum 1062, Tel. 798-22 39 u. 20 03

- Reg.-Oberrat **Walter Hillgärtner**, Raum 1060, Tel. 798-29 02

- Reg.-Oberrätin **Angelika Amend**, Raum 1063, Tel. 798-38 28

- Reg.-Oberrat **Jochen Roth**, Raum 1065, Tel. 798-22 29

Abteilung für Studentische Angelegenheiten

Bockenheimer Landstr. 133, EG u. 5. OG

Leiter: Reg.-Oberrat **Ingo Schumacher**, Tel. 798-29 78

- Studentensekretariat

Leiter: **Herbert Schmelzeisen**, Tel. 798-22 90

- Akademische Auslandsstelle
Leiter Dr. **Gerhard Bierwirth**, Tel. 798-23 07
- Zentrale Studentenberatung
Dr. **Ingrid Elmadafa**, Tel. 798-81 89
Erika Lehmann, Tel. 798-39 36
Judith Lüpke, Tel. 798-81 89
Maria Marchel, Tel. 798-39 26
John Skillen, Tel. 798-22 63
Karin Staupendahl, Tel. 798-38 35
Dieter Styra, Tel. 798-36 30
- Graduiertenförderung, Tel. 798-22 35
- Wahlamt
Leiterin: Amtsrätin **Barbara German-Nicolai**, Tel. 798-36 10
- Liegenschaft und Technik**
Senckenberganlage 31, 7. OG, Tel. 798-22 45
Leiter: Techn. Direktor Dr.-Ing. **Wolfgang Bock**, Raum 760, Tel. 798-22 44
- Haushaltsabteilung**
Senckenberganlage 31, 6. OG, Tel. 798-32 70
Leiterin: Oberamtsrätin **Regina Vollmer**, Raum 654, Tel. 798-32 30
- Personalabteilung**
Senckenberganlage 31, 4. und 5. OG, Tel. 798-32 25 und 22 45
Leiterin: Reg.-Dir. **Rosemarie Jahnel**
- Kasse**
Senckenberganlage 31, 2. OG
Leiter: Amtsrat **Manfred Pommer**, Raum 259, Tel. 798-22 71
- Verwaltungsdatenverarbeitung**
Senckenberganlage 31, 4. OG, Tel. 798-28 32 und 33 81
Leiterin: komm. **Marie Brück**, Raum 466, Tel. 798-28 32
- Fotostelle der Universität**
(Fb 9 zugeordnet)
Mertonstraße 17, UG, Tel. 798-21 11
- Druckerei der Universität**
(Abt. Liegenschaft u. Technik zugeordnet)
Senckenberganlage 31, Erdgeschoß, Tel. 798-31 11

KONVENT

KONVENTSVORSTAND

Sprecher des Konventsvorstandes:

Prof. Dr. J. Weidmann

Mitglieder:

Prof. Dr. W. Becker, R. Düker, R. Heimbach, M. Seebach, W. Volk, J. Weidmann, N.N.

Mitglieder des Konvents:

35 Professoren, 25 Studenten, 20 wiss. Mitarbeiter, 10 sonst. Mitarbeiter

STÄNDIGE AUSSCHÜSSE

STÄNDIGER AUSSCHUSS FÜR LEHR- UND STUDIENANGELEGENHEITEN

(Ständiger Ausschuß I)

Vorsitzender: Der Präsident

Mitglieder:

7 Professoren, 3 Studenten, 2 wiss. Mitarbeiter, 1 sonst. Mitarbeiter

STÄNDIGER AUSSCHUSS FÜR ORGANISATIONSFRAGEN, ANGELEGENHEITEN DER FORSCHUNG UND DES WISSENSCHAFTLICHEN NACHWUCHSES

(Ständiger Ausschuß II)

Vorsitzender: Der Präsident

Mitglieder:

7 Professoren, 2 Studenten, 2 wiss. Mitarbeiter, 1 sonst. Mitarbeiter

STÄNDIGER AUSSCHUSS FÜR HAUSHALTSANGELEGENHEITEN UND DEN HOCHSCHULENTWICKLUNGSPLAN

(Ständiger Ausschuß III)

Vorsitzender: Der Präsident

Mitglieder:

5 Professoren, 1 Student, 2 wiss. Mitarbeiter, 2 sonst. Mitarbeiter

STÄNDIGER AUSSCHUSS FÜR DAS BIBLIOTHEKSWESEN

(Ständiger Ausschuß IV)

Vorsitzender: Der Präsident

Mitglieder:

5 Professoren, 1 Student, 2 wiss. Mitarbeiter, 1 sonst. Mitarbeiter, der Direktor der Stadt- und Univ.-Bibliothek (+)

STÄNDIGER AUSSCHUSS FÜR DATENVERARBEITUNG

(Ständiger Ausschuß V)

Vorsitzender: Der Präsident

Mitglieder:

5 Professoren, 1 Student, 2 wiss. Mitarbeiter, 1 sonst. Mitarbeiter, 2 Vertreter der Fachhochschulen, der *gf. Dir. d. Hochschulrechenzentrums (+)*, *evtl. 1 Vertreter der Kunsthochschulen (+)* mit beratender Stimme

SENAT

Vorsitzender: Der Vizepräsident

Mitglieder:

Die Dekane der 21 Fachbereiche und die Prodekane des Fachbereichs Humanmedizin, 3 Professoren, 6 Studenten, 4 wiss. Mitarbeiter, 2 sonst. Mitarbeiter.

Präsident und Kanzler haben gemäß § 17 (4) HUG das Recht, mit beratender Stimme an den Sitzungen des Senats teilzunehmen.

Senatskommission:

Senatskommission für akademische Prüfungsordnungen

FACHBEREICHE (DEKANE U. DEKANATE)

FACHBEREICH 1: RECHTSWISSENSCHAFT

Dekan: Prof. Dr. **Hans Meyer**

Prodekan: Prof. Dr. **Winfried Hassemer**

Prädekan: Prof. Dr. **Michael Stolleis**

Dekanat: Senckenberganlage 31, Raum 201-209, Tel. 798-2201, 2301 u. 3168

Sprechstunden: Mo-Fr 9-12 Uhr

FACHBEREICH 2: WIRTSCHAFTSWISSENSCHAFTEN

Dekan: Prof. Dr. **Ulrich Ritter**

Prodekan: Prof. Dr. **Wilfried Mellwig**

Prädekan: Prof. Dr. **Helmut Laux**
Dekanat: Mertonstr. 17-25, Raum 16-24, Tel. 798-22 05, 23 05, 36 80

FACHBEREICH 3: GESELLSCHAFTSWISSENSCHAFTEN

Dekan: Prof. Dr. **Alfred Lorenzer**
Prodekan: Prof. Dr. **Hans Nicklas**
Prädekan: **N.N.**
Dekanat: Robert-Mayer-Str. 5 (Turm), Raum 2222-2227, Tel. 798-25 21, 25 22, 25 10, 35 73, 20 62, 37 89

FACHBEREICH 4: ERZIEHUNGSWISSENSCHAFTEN

Dekan: Prof. Dr. **Helga Deppe**
Prodekan: Prof. **Richard Meier**
Prädekan: Prof. Dr. **Egon Becker**
Dekanat: Robert-Mayer-Str. 5 (Turm), Raum 1422-1425, Tel. 798-23 91, 23 92, 20 83, 20 82
Sprechstunden: Mo-Do 14-15.30 Uhr

FACHBEREICH 5: PSYCHOLOGIE

Dekan: Prof. Dr. **Peter Kutter**
Prodekan: Prof. Dr. **Friedrich K. Matthaei**
Prädekan: Prof. Dr. **I. Deusinger**
Dekanat: Kettenhofweg 128, 2. OG, Tel. 798-32 67
Sprechstunden: Mo-Fr 10-12 Uhr

FACHBEREICH 6: RELIGIONSWISSENSCHAFTEN

Dekan: Prof. Dr. **Josef Hainz**
Prodekan: Prof. Dr. **Dieter Stoodt**
Prädekan: Prof. Dr. **Dieter Georgi**
Dekanat: Robert-Mayer-Str. 5 (Turm), Raum 3330-3331, Tel. 798-20 11, 20 12
Sprechstunden: Mo-Fr 9-12 Uhr

FACHBEREICH 7: PHILOSOPHIE

Dekan: Prof. Dr. **Norbert Altwicker**
Prodekan: Prof. Dr. **Brigitte Scheer**
Prädekan: **Wilhelm K. Essler**
Dekanat: Dantestr. 4-6, 2. OG, Tel. 798-21 60
Sprechstunden: Fr 11-12 Uhr

FACHBEREICH 8: GESCHICHTSWISSENSCHAFTEN

Dekan: Prof. Dr. **Johannes Fried**
Prodekan: Prof. Dr. **Klaus Bringmann**
Prädekan: Prof. Dr. **Andreas Kronenberg**
Dekanat: Bockenheimer Landstr. 140 b, 3. OG, Tel. 798-22 03, 35 03

FACHBEREICH 9: KLASSISCHE PHILOLOGIE UND KUNSTWISSENSCHAFTEN

Dekan: Prof. Dr. **Hadwig Hörner**
Prodekan: Prof. Dr. **Albrecht Goebel**
Prädekan: Prof. Dr. **Max Matter**
Dekanat: Bockenheimer Landstr. 140 b, 4. OG, Tel. 798-29 15, 29 16

FACHBEREICH 10: NEUERE PHILOLOGIEN

Dekan: Prof. Dr. **Olaf Hansen**
Prodekan: Prof. Dr. **Raimund Rütten**
Prädekan: Prof. Dr. **Helen Leuninger**
Dekanat: Schwindstr. 8, 2. OG, Raum 1-8, Tel. 798-29 71, 29 70
Sprechstunden: Mo-Fr 10-12 Uhr

FACHBEREICH 11: OST- UND AUSSEREUROPÄISCHE SPRACH- UND KULTURWISSENSCHAFTEN

Dekan: Prof. Dr. **Bodo Zelinsky**
Prodekan: Prof. Dr. **Barbara Kellner**
Prädekan: Prof. Dr. **Bernd Nothofer**
Dekanat: Georg-Voigt-Str. 6, 1. OG, Tel. 798-28 64
Sprechstunden: Mo-Mi 9.30-11.30 Uhr

FACHBEREICH 12: MATHEMATIK

Dekan: Prof. Dr. **Jürgen Wolfart**
Prodekan: Prof. Dr. **Hans de Groot**
Prädekan: Prof. Dr. **Helmut Behr**
Dekanat: Robert-Mayer-Str. 6-8, Raum 213-215, Tel. 798-29 53 u. 34 05
Sprechstunden: Mo, Di Do Fr 10-12 Uhr

FACHBEREICH 13: PHYSIK

Dekan: Prof. Dr. **Wolfgang Pohlit**
Sprechstunde: Mi 11-12 o.n.tel.V.
Prodekan: Prof. Dr. **Wilhelm Kegel**
Prädekan: Prof. Dr. **Klaus Bethge**
Dekanat: Gräfstr. 39, 3. OG, links, Tel. 798-33 85
Sprechstunden: Mo-Fr 9-12 Uhr

FACHBEREICH 14: CHEMIE

Dekan: Prof. Dr. **Walter Sterzel**
Prodekan: Prof. Dr. **Karl Hensen**
Prädekan: Prof. Dr. **Peter Rosenmund**
Niederurseler Hang, Tel. 58 00-92 10 u. 92 11

FACHBEREICH 15: BIOCHEMIE, PHARMAZIE UND LEBENSMITTELCHEMIE

Dekan: Prof. Dr. **Hugo Fasold**
Prodekan: Prof. Dr. **Hermann Hoffmann**
Prädekan: Prof. Dr. **Georg Schneider**
Dekanat: Robert-Mayer-Str. 7-9, Raum 407/410, Tel. 798-22 04
Sprechstunden: Mo-Fr 9-12 Uhr

FACHBEREICH 16: BIOLOGIE

Dekan: Prof. Dr. **Christian Winter**
Prodekan: Prof. Dr. **Jürgen Feierabend**
Prädekan: Prof. Dr. **Theodor Butterfaß**
Dekanat: Siesmayerstr. 58, Tel. 798-39 56
Sprechstunden: Di Mi Do 9-11 Uhr

FACHBEREICH 17: GEOWISSENSCHAFTEN

Dekan: Prof. Dr. **Hans Bartl**
Prodekan: Prof. Dr. **Hans Berckhemer**
Prädekan: Prof. Dr. **Christian Schönwiese**
Dekanat: Bockenheimer Landstr. 140 b, Tel. 798-81 28, 26 91, 29 54
Sprechstunden: Mo-Fr 10-12 Uhr

FACHBEREICH 18: GEOGRAPHIE

Dekan: Prof. Dr. **Wilhelm Lutz**
Prodekan: Prof. Dr. **Elke Tharun**
Prädekan: Prof. Dr. **Bodo Freund**
Dekanat: Bockenheimer Landstr. 140 b, 5. OG, Tel. 798-29 57

FACHBEREICH 19: HUMANMEDIZIN

Dekan: Prof. Dr. **Hans Joachim Müller**

Sprechstunden Fr 10-11 Uhr

Prodekane: Prof. Dr. **Ernst Halberstadt**, Prof. Dr. **Lothar Träger**

Dekanat: Theodor-Stern-Kai 7, Tel. 63 01-60 10, 60 12 u. 60 13

Sprechstunden: Mo-Fr 8-16 Uhr

FACHBEREICH 20: INFORMATIK

Dekan: Prof. Dr. **Mario Dal Cin**

Prodekan: Prof. Dr. **Joachim Schmidt**

Prädekan: Prof. Dr. **D. Wotschke**

Dekanat: Dantestr. 9, Tel. 798-33 25

FACHBEREICH 21: SPORTWISSENSCHAFTEN UND ARBEITSLEHRE

Dekan: Prof. Dr. **Dieter Böhmer**

Sprechstunde: n.V.

Prodekan: Prof. Dr.-Ing. **Alfons Schmid**

Prädekan: Prof. Dr. **Peter Röthig**

Dekanat: Ginnheimer Landstr. 39, Tel. 798-45 55

KLINIKUM DER JOHANN WOLFGANG GOETHE-UNIVERSITÄT

Theodor-Stern-Kai 7, Tel. 630 11

Vorstand: Prof. Dr. H.J. Müller, Ärztl. Direktor, Dr. R. Schwarz, Verwaltungsdirektor, Prof. Dr. E. Halberstadt, Prodekan, Prof. Dr. L. Träger, Prodekan, E. Gassenmayer, Oberin, Prof. Dr. P. Althoff (+), K. Weil (+) ((+) mit berat. Stimme)

WISS. ZENTREN U. ZENTRALE EINRICHTUNGEN

DIDAKTISCHES ZENTRUM

Robert-Mayer-Str. 5 (Turm), 1.-3. OG

Direktorium:

4 Professoren als Abt.-Leiter, 1 wiss. Mitarbeiter, 1 Student u. 1 sonst. Mitarbeiter

Geschäftsführender Direktor:

Prof. Dr. J. Diederich, Raum 129a, Tel. 798-35 91, Sprechstd. n. V.

Bibliothek: Tel. 798-35 95, Raum 301

Dokumentation:

Dr. R. Schmitt-Thomas, Tel. 798-24 92, Raum 303

Arbeitsbereiche:

Arbeitsbereich 1: Schule:

Leiter: Prof. Dr. J. Diederich, Tel. 798-37 40, Raum 129 A

(zugleich Beauftragter für schulprakt. Studien)

Mitarbeiter: J. Füssel, Lauster, Tel. 798-37 40 u. 798-36 77, Raum 129

Arbeitsbereich 2: Deutsch als Fremdsprache:

Leiter: Prof. Dr. A. Karnein

Mitarbeiter: N.N. u. N.N., Tel. 798-35 94

Arbeitsbereich 3: Medien und Sprachlabor:

Leiter: Prof. Dr. K. Weltner, Tel. 798-37 94, Raum 135

Mitarbeiter: Dr. R. Mehlig, Tel. 798-37 57, Raum 133

Dr. J. Kujaw, Tel. 798-37 97, Raum 134

Arbeitsbereich 4: Fernstudium u. Weiterbildung:

Leiter: Prof. Dr. H.-D. Schlosser, Tel. 798-21 92, Raum 232

Mitarbeiter: Dr. M. Dietrich, Tel. 798-21 92, Raum 233, Dr. H. H. Kappel, Tel. 798-36 13, Raum 234 B

ZENTRUM FÜR NORDAMERIKAFORSCHUNG (ZENAF)

Freiherr-vom-Stein-Str. 24-26, Tel. (über S. Freud-Inst.) 72 92 45-47

Direktorium: Die im Zentrum tätigen Professoren, 5 wiss. Mitarbeiter, 1 Student

Geschäftsführender Direktor: Prof. Dr. G. H. Lenz

ZENTRUM FÜR UMWELTFORSCHUNG

Robert-Mayer-Str. 7-9

Direktorium: 8 Professoren, 1 wiss. Mitarbeiter, 1 Student u. 1 sonst. Mitarbeiter

Geschäftsführender Direktor: Prof. Dr. F. Herbert, Tel. 798-24 77

Techn. Leiter u. Umweltschutzbeauftragter: Dr. W. Jaeschke, Tel. 798-81 47

HOCHSCHULRECHENZENTRUM

Gräfstr. 38, Tel. 798-26 07

Geschäftsf. Direktor: Dipl.-Ing. M. Trostmann

Abt. I/Betrieb: Dr. Kiowski, Tel. 798-28 11, Abt. II/System u. Planung: M. Trostmann, Tel. 798-26 07,

Abt. III/Anwendungssoftware u. Beratung: Dr. Strehl, Tel. 798-26 09

ZENTRUM FÜR HOCHSCHULSPORT

Ginnheimer Landstr. 39, Tel. 798-45 16, 45 12

Leiter: Dr. Rolf Krischer, Tel. 798-45 12

BIBLIOTHEKEN

STADT- UND UNIVERSITÄTSBIBLIOTHEK

SENCKENBERGISCHE BIBLIOTHEK

Bockenheimer Landstr. 134-138

Gesamtverwaltung: Ltd. Bibl.-Direktor Prof. Klaus-D. Lehmann

STADT- UND UNIVERSITÄTSBIBLIOTHEK

(Alle Wissensgebiete außer Mathematik, Naturwissenschaften und Alter Medizin)

Öffnungszeiten:

Ausleihe, Lehrbuchsammlung u. Offenes Magazin: Mo, Mi, Fr 10-16.30 Uhr, Di, Do 10-20 Uhr.

Informationsdienst: Mo-Fr 8.30-19 Uhr, Sa 9-13 Uhr.

Kataloge: Mo-Fr 8-20 Uhr, Sa 9-18 Uhr

Lesesäle: Mo-Fr 8.30-20 Uhr, LS 1: Sa 9-18 Uhr, LS 2 u. Senckenberg-LS: Sa 9-13 Uhr.

Speziallesesäle: Mo-Fr 8.30-19 Uhr

Wichtige Rufnummern: Direktion: 79 07-2 29/2 30, 798-24 61; Ausleihe 79 07-212, 798-33 64, Rückgabe: 79 07-211, 798-24 62; Anmeldung 79 07-210, 798-33 64; Leitung der Ausleihe: 79 07-210/209, 798-24 67; Lehrbuchsammlung u. Offenes Magazin: 79 07-206; Fachreferenten über 79 07-1; Informationsdienst: 79 07-205/208, 798-24 63

SENCKENBERGISCHE BIBLIOTHEK

(Mathematik, Naturwissenschaften, Alte Medizin)

Geschäftsführender Leiter: Bibl.-Dir. Helmut Burkhardt, Tel. 798-23 65/33 68

Wichtige Rufnummern: Informationsdienst u. Lesesaal: 798-33 69, 79 07-243

Erwerbungsabteilung: 798-33 66 u. 33 67. Ausleihe: siehe oben

HAUPTBIBLIOTHEK DES KLINIKUMS

(Medizinische Abteilung der Stadt- und Universitätsbibliothek)

Theodor-Stern-Kai 7, Tel. 63 01-50 58/50 92

Öffnungszeiten: Ausleihe u. Lesesaal: Mo Mi Fr 10-17 Uhr, Di Do 10-20 Uhr

Folgende Bibliotheken können von Universitätsmitgliedern benutzt werden:

DEUTSCHE BIBLIOTHEK

(Bundesunmittelbare Anstalt des öffentlichen Rechts)

Zeppelinallee 4-8, Tel. 7 56 61

General-Direktor: Prof. Dr. Günther Pflug, Tel. 75 66-484

Gesamtarchiv und nationalbibliographisches Zentrum für das deutschsprachige Schrifttum seit 1945.

Mit Rücksicht auf den Archivcharakter und die bibliographischen Aufgaben der Bibliothek sind die Bestände nur im Lesesaal zu benutzen (Präsenzbibliothek). Näheres regelt die Benutzungsordnung.

RÖMISCH-GERMANISCHE KOMMISSION DES DEUTSCHEN ARCHÄOLOGISCHEN INSTITUTS

Palmengartenstraße 10-12, Tel. 75 20 25

Benutzung der Präsenzbibliothek nur nach vorheriger Anmeldung

Erster Direktor: Prof. Dr. Ferdinand Maier

Zweiter-Direktor: Priv.-Doz. Dr. Siegm. Frhr. von Schnurbein

Bibliotheksreferent: Dr. Eckehart Schubert

BIBLIOTHEK DES FRANKFURTER GOETHE-MUSEUMS

(FREIES DEUTSCHES HOCHSTIFT)

Spezielsammlung für Deutsche Literaturgeschichte von 1730-1850

Großer Hirschgraben 23/25, Tel. 28 28 24

Ausleihe: Mo-Fr 10-12 u. 13-16 Uhr

BIBLIOTHEK DER INDUSTRIE- UND HANDELSKAMMER

Börsenplatz 6, Tel. 219 72 43-244

Öffnungszeiten f. Lesesaal u. Ausleihe: Mo-Fr 9-15 Uhr, Leitung: Ursula Wöhrmann

STADTARCHIV

Karmelitergasse 5 (Karmeliterkloster), Tel. 212-33 72

Leitung: Archivdirektor Prof. Dr. Wolfgang Klötzer

Benutzung: Mo-Fr 8-16 Uhr

BUNDESARCHIV

Außenstelle Frankfurt a. M., Seckbacher Gasse 4, Tel. 212-52 20

Leitung: Archivoberrat Dr. Hans Schenk, Dienststunden: Mo-Do 8-16 Uhr, Fr 8-15 Uhr

THEOLOGISCHE ZENTRALBIBLIOTHEK DES EVANG. REGIONALVERBANDES

Römerberg 9, Tel. 21 65-364

Leitung: H. Welker, Öffnungszeiten: Mo, Mi, Do 9-12 Uhr, 14-16 Uhr, Di 14-18 Uhr, Fr 9-12 Uhr

DR. ARTHUR PFUNGST-STIFUNG, Technische Bibliothek

Waldschmidtstr. 43, Tel. 43 51 05

Öffnungszeiten: Mo Do 13-19 Uhr, Di Mi Fr 13-17 Uhr

PRÜFUNGSÄMTER UND -AUSSCHÜSSE

DER HESSISCHE MINISTER DER JUSTIZ - Justizprüfungsamt -

Prüfungsabteilung I für die erste juristische Staatsprüfung

Geschäftsstelle: Zeil 42, 6000 Frankfurt a. M., 4. OG, Tel. 13 67-26 67 (Postanschrift: Gerichtstr. 2, Postfach 1001 01, 6000 Frankfurt a. M. 1)

Sprechstunden (auch für fernmündl. Anfragen): Mo-Fr nur 9-12 Uhr

Präsident: Min.-Dirigent Dieter Schmidt, Wiesbaden

WISSENSCHAFTLICHES PRÜFUNGSAMT FÜR DAS LEHRAMT AN GRUNDSCHULEN UND AN HAUPT- UND REALSCHULEN

Geschäftsstelle: Wiesenau 1, Tel. 72 52 66, 798-35 41, 24 98

Sprechstunden: Mo-Fr 9-12 Uhr

Vorsitzender: Rektor H. Döring

Sprechstunden: Mo 14-16 Uhr, Mi 10-12 Uhr

Stellvertretender Vorsitzender: Prof. Dr. K.E. Fick

WISSENSCHAFTLICHES PRÜFUNGSAMT FÜR DAS LEHRAMT AN SONDERSCHULEN (Erste Staatsprüfung)

Geschäftsstelle: Wiesenau 1, Tel. 72 52 66, 798-35 41, 24 98, Sprechstd. Mo-Fr 9-12 Uhr

Vorsitzender: Rektorin a. A. Anemone Lassak

Sprechstunde: Mo 14-16 Uhr

Stellvertretender Vorsitzender: Prof. Dr. G. Iben

WISSENSCHAFTLICHES PRÜFUNGSAMT FÜR DAS LEHRAMT AN GYMNASIEN

Geschäftsstelle: Wiesenau 1, Tel. 72 52 66, 798-24 98, 35 41

Sprechstunden: Mo-Fr 9-12 Uhr

Vorsitzender: Ltd. Direktor M. Schalles, Ltd. Direktor des Wiss. Prüfungsamtes f. d. Lehrämter,

Sprechstd. Mo 14-16 Uhr, Fr 10-12 Uhr

Stellvertretender Vorsitzender: Prof. Dr. Martienssen

PRÜFUNGS-AUSSCHUSS FÜR DIE NATURWISSENSCHAFTLICHE ZWISCHENPRÜFUNG VON LEHRAMTSKANDIDATEN

Geschäftsstelle: Robert-Mayer-Str. 6, 3. OG, Tel. 798-33 92

Sprechstunden: Mo, Di, Do, Fr 10-12 Uhr

Vorsitzender: Prof. Dr. H. Heydtmann, Sprechstunden: n.V., Tel. 58 00-94 11

Stellvertretender Vorsitzender: Prof. Dr. N. Barth, Sprechstd.: Di 11-12 Uhr, Tel. 798-26 17

HESSISCHES LANDESPRÜFUNGSAMT FÜR HEILBERUFE

Nebenstelle für Pharmazie in Frankfurt a. M.

Geschäftsstelle: Institut für Pharmazeutische Chemie, Georg-Voigt-Str. 14, Tel. 798-33 56

Leiter: Prof. Dr. H. Oelschläger

Geschäftsführerin: Dr. S. Ueberall

AUSSCHUSS FÜR DEN ZWEITEN PRÜFUNGSABSCHNITT NACH DER APPROBATIONSORDNUNG FÜR APOTHEKER vom 23. 8. 1971

Geschäftsstelle: Institut für Pharmazeutische Chemie, Georg-Voigt-Str. 14, Tel. 798-33 56

Vorsitzender: prof. Dr. H. Oelschläger

Stellvertretender Vorsitzender: Prof. Dr. G. Schneider

Geschäftsführerin: Dr. S. Ueberall

AUSSCHÜSSE FÜR DIE VOR- UND HAUPTPRÜFUNGEN DER LEBENSMITTEL-CHEMIKER

Geschäftsstelle: Inst. f. Lebensmittelchemie, Robert-Mayer-Str. 7-9

Sprechstunden: Do 11-12 Uhr, Tel. 798-23 40

Vorsitzender: Min. Rat Dr. H. Keding, Hess. Sozialministerium,

Dostojewskistr. 4, 6200 Wiesbaden, Tel. (061 21) 817-33 43

Stellvertretender Vorsitzender: Prof. Dr. A. Mosandl

NEBENSTELLE DES HESS. LANDESPRÜFUNGSAMTES FÜR HEILBERUFE

Leiter: Prof. Dr. W. Groß (vorklin. Stud.-Abschnitt)

Prof. Dr. H.J. Stutte (klin. Stud.-Abschnitt)

Theodor-Stern-Kai 7 (Haus 18), Tel. 63 01-56 53, Sprechstd.: Mo bis Fr 9-13 u. 15-17 Uhr

AUSSCHUSS FÜR DIE NATURWISSENSCHAFTLICHE UND ZAHNÄRZTLICHE VORPRÜFUNG

Vorsitzender: Prof. Dr. W. Groß, Anschrift, Tel. u. Sprechstd.: wie oben

AUSSCHUSS FÜR DIE ZAHNÄRZTLICHE PRÜFUNG

Vorsitzender: Prof. Dr. H.J. Stutte, Anschrift, Tel. u. Sprechstd.: wie oben

PROMOTIONS-BÜRO DES FACHBEREICHS WIRTSCHAFTSWISSENSCHAFTEN

Geschäftsstelle: Mertonstr. 17, Raum 218 B, Tel. 798-33 83, Sprechstd.: Di u. Do 10-11.30 Uhr

Vorsitzender: Prof. Dr. U. P. Ritter, Tel. 798-22 05, Sprechstd.: Do 9-10 Uhr, bei Bedarf: jeden 2. Donnerstag, 17-18 Uhr

PRÜFUNGSAMT FÜR DIE DIPLOM-PRÜFUNG DES FACHBEREICHS WIRTSCHAFTSWISSENSCHAFTEN

Geschäftsstelle: Mertonstr. 17, Tel. 798-36 81, -32 84, -22 77, -26 96, Raum B 8-B 12

Sprechstunden: Mo, Di, Do 9-11 Uhr

Geschäftsführender Vorsitzender: Prof. Dr. D. Ohse

Sprechstunde: Mi 9-10 Uhr (n. vorh. Anm.)

PHILOSOPHISCHE PROMOTIONS-KOMMISSION

Gemeinsame Kommission der Fachbereiche 3-11 u. 18 für die Promotion zum Dr. phil. und zum M.A.

Geschäftsstelle: Bockenheimer Landstr. 140 b, 1. OG, Tel. 798-36 49

Sprechstunden: Di, Do 9-12 Uhr

Vorsitzender: Prof. Dr. G. Böhme, Sprechstd.: Mi 10-12 Uhr

Stellvertretende Vorsitzende: Prof. Dr. B. Schlieben-Lange

PRÜFUNGSAMT FÜR DIPLOM-SOZIOLOGEN, FACHBEREICH GESELLSCHAFTSWISSENSCHAFTEN

Geschäftsstelle: Robert-Mayer-Str. 5 (Turm), 22. OG, Tel. 798-25 40/20 63

Sprechstunden: Mo-Do 10-13 Uhr

Vorsitzender: Der Dekan des Fachbereichs Gesellschaftswissenschaften

Geschäftsführender Vorsitzender: Prof. Dr. H. Steinert

Sprechstunden: Mi 13-14 Uhr, 29. OG, Zi 2926, Tel. 798-32 68

PRÜFUNGS-AUSSCHUSS DIPLOM-PÄDAGOGIK

Geschäftsstelle: Robert-Mayer-Str. 5 (Turm), Raum 1426-1428, Tel. 798-25 07

Sprechstunden: Mo-Fr 10-12 Uhr

Vorsitzende: Prof. Dr. G. Beck-Schlegel, Sprechstunde: Di 11-12 Uhr, Tel. 798-20 84

PRÜFUNGS-AUSSCHUSS FÜR DIPLOM-PSYCHOLOGEN

Geschäftsstelle: Kettenhofweg 128, Tel. 798-37 95, Sprechstd.: Mo-Fr 10-12 Uhr

Vorsitzender (neue PO): Prof. Dr. F. Süllwold, Sprechstunde: Mo 14.30-15.30 Uhr, Tel. 798-25 19

Vorsitzender (alte PO): Der Dekan des Fachbereichs Psychologie

Stellvertretender Vorsitzender (alte PO): Prof. Dr. F. Süllwold

PRÜFUNGS-AUSSCHUSS FÜR DIE DIPLOM-PRÜFUNG IN KATHOLISCHER THEOLOGIE

Geschäftsstelle: Robert-Mayer-Str. 5 (Turm), Raum 3422, Tel. 798-31 27,

Sprechstunde: Mo-Fr 10-12 Uhr

Vorsitzender: Prof. Dr. H. Kessler, Sprechstunde: n. tel. V. - Tel. (061 74) 2 13 15

Stellvertretender Vorsitzender: Prof. Dr. H. Schrödter

PROMOTIONS-BÜRO DER NATURWISSENSCHAFTLICHEN FACHBEREICHE

Geschäftsstelle: Bockenheimer Landstr. 140 b, Tel. 798-35 04,

Sprechstunden: Mo-Fr 10-12 Uhr u. n. V.

Vorsitzender: Prof. Dr. J. Weidmann, Tel. 798-25 11
Stellvertretender Vorsitzender: Prof. Dr. K. Hensen, Tel. 58 00-91 40

PRÜFUNGS-AUSSCHUSS FÜR DIPLOM-MATHEMATIKER

Geschäftsstelle: Dekanat des Fachbereichs Mathematik
Robert-Mayer-Str. 6-8, Raum 215, Tel. 798-29 53
Sprechstunden: Mo, Di, Do, Fr 10-12 Uhr
Vorsitzender: Prof. Dr. R. Bieri, Tel. 798-23 09, Sprechstd.: Mo, Do 10-11 Uhr
Stellvertretender Vorsitzender: Prof. Dr. J. Weidmann, Tel. 798-25 11
Sprechstunde: Di 10-11 Uhr

PRÜFUNGS-AUSSCHUSS FÜR DIPLOM-PHYSIKER

Geschäftsstelle: Dekanat des Fachbereichs Physik, Gräfstr. 39, 3. OG links
Sprechstunden: Mo-Fr 9-12 Uhr, Tel. 798-33 85
Vorsitzender: Prof. W. Jung, Tel. 798-29 27
Sprechstunden: Di 14-15 Uhr, Gräfstr. 39, 1. OG
Stellvertretender Vorsitzender: Prof. Dr. R. Jelitto, Robert-Mayer-Str. 8-10

PRÜFUNGS-AUSSCHUSS FÜR DIPLOM-CHEMIKER

Geschäftsstelle: Niederursel, Niederurseler Hang, Raum N 160-210, Tel. 58 00-92 10/92 11
Sprechstunden: Di, Do 14-16 Uhr, Mo, Fr 10-12 Uhr
Vorsitzender: Der Dekan des Fachbereichs Chemie
Stellvertretender Vorsitzender: Prof. Dr. K. Hensen

PRÜFUNGS-AUSSCHUSS FÜR DIPLOM-BIOLOGEN

Geschäftsstelle: Dekanat des Fachbereichs 16, Siesmayerstr. 58
Sprechstunden: Di, Mi, Do 9-11 Uhr, Tel. 798-39 57
Vorsitzender: Prof. Dr. Ch. Winter, Dekan, Tel. 798-39 56
Sprechstunden: n.V.
Stellvertretender Vorsitzender: Prof. Dr. Th. Butterfaß

PRÜFUNGS-AUSSCHUSS FÜR DIPLOM-GEOLOGEN

Geschäftsstelle: Geologisch-Paläontologisches Institut, Senckenberganlage 32-34
Sprechstunden: n.V., Tel. 798-26 82
Vorsitzender: Der Dekan des Fachbereichs Geowissenschaften
Stellvertretender Vorsitzender: Prof. Dr. E. Martini

PRÜFUNGS-AUSSCHUSS FÜR DIPLOM-METEOROLOGEN UND -GEOPHYSIKER

Geschäftsstelle: Institut für Meteorologie und Geophysik, Feldbergstr. 47
Sprechstunden: Di 12-13 Uhr, Tel. 798-23 75
Vorsitzender: Der Dekan des Fachbereichs Geowissenschaften
Stellvertretender Vorsitzender: Prof. Dr. H. W. Georgii

PRÜFUNGS-AUSSCHUSS FÜR DIPLOM-MINERALOGEN

Geschäftsstelle: Institut für Geochemie, Petrologie u. Lagerstättenkunde, Senckenberganlage 28,
2. OG, Raum 24
Sprechstunden: Mi 10-12 Uhr, Tel. 798-21 02 u. 25 49 oder 21 04
Vorsitzender: Der Dekan des Fachbereichs Geowissenschaften
Stellvertretender Vorsitzender: Prof. Dr. K. von Gehlen

PRÜFUNGS-AUSSCHUSS FÜR DIPLOM-GEOGRAPHEN

Geschäftsstelle: Inst. f. Kulturgeographie, Senckenberganlage 36, Tel. 798-24 03
Sprechstunden: Mo 14-16 Uhr, Mi, Fr 9-11 Uhr
Vorsitzender: Der Dekan des Fachbereichs Geographie
Stellvertretender Vorsitzender: Prof. Dr. K. Wolf, Sprechstunden: Do 11.30-13 Uhr

PRÜFUNGS-AUSSCHUSS FÜR DIPLOM-INFORMATIKER

Geschäftsstelle: Dantestr. 9, EG, Tel. 798-22 87, Sprechstunden: Mi 14-16 Uhr

Vorsitzender: Prof. Dr. R. Kemp, Tel. 798-82 41
Sprechstunde: Mo 10-12 Uhr, Bockenheimer Landstr. 133, 6. OG, Zi 609
Stellvertretender Vorsitzender: Prof. Dr. I. Wegener, Tel. 798-82 40
Sprechstunde: n.V., Bockenheimer Landstr. 133, 6. OG, Zi 613

PRÜFUNGSAMT FÜR DIPLOM-SPORTWISSENSCHAFTLER

Geschäftsstelle: Ginnheimer Landstr. 39, Zi 14, Tel. 798-45 15
Sprechstunden: Mo-Fr 9-12 Uhr
Vorsitzende: Prof. Dr. Angela Kuhlowl-Ballreich, Tel. 798-45 50
Sprechstunde: Mo 11-12 Uhr, Zi 7

FÖRDERUNGS-AUSSCHÜSSE UND VERTRAUENS-DOZENTEN

FÖRDERUNGS-AUSSCHÜSSE

Förderungsausschüsse bestehen gem. § 42 BAföG. Die Mitglieder werden gem. § 5 des Hess. Ausführungsgesetzes zum BAföG vom Präsidenten der Univ. berufen. Die Geschäfte dieser Ausschüsse werden vom Studentenwerk als Amt für Ausbildungsförderung geführt.

VERTRAUENS-DOZENT DER DEUTSCHEN FORSCHUNGSGEMEINSCHAFT

Prof. Dr. K. Hübner, Senckenbergisches Zentrum der Pathologie, Theodor-Stern-Kai 7,
Tel. 63 01-53 64

Stellvertreter: Prof. Dr. Moxter

Anschrift der Deutschen Forschungsgemeinschaft:
5300 Bonn 2, Kennedyallee 40, Tel. (02 28) 8 85-1

VERTRAUENS-DOZENTEN DER STUDIENSTIFTUNG DES DEUTSCHEN VOLKES

Prof. Dr. W. Franz (federführend)

Fb 12, Robert-Mayer-Str. 6-10, 2. OG, Tel. 798-23 09

Sprechstunden: Di 10.15-11 Uhr

Prof. Dr. N. Altenhofer

Fb 10, Gräfstr. 76, 2. OG, Raum 208, Tel. 798-21 36

Sprechstunden: Di 16-17 Uhr u.n.V.

Prof. Dr. Bliedtner

Fb 12, Robert-Mayer-Str. 6-10, 2. OG, Tel. 798-23 10

Sprechstunden: Do 10-11 Uhr u.n.V.

Prof. Dr. I. Fetscher

Fb 3, Senckenberganlage 15 (Turm), Tel. 798-28 81

Sprechstunden: Mo 16-18 Uhr

Prof. Dr. M. Frotscher

Fb 19, Theodor-Stern-Kai 7, Z MORPH, Tel. 63 01-60 40

Prof. Dr. K. Hensen

Fb 14, Niederurseler Hang, Tel. 58 00-91 40

Sprechstunden: n.V.

Prof. Dr. K.H. König

Fb 14, Robert-Mayer-Str. 7-9 u. Niederurseler Hang, Tel. 85 00-91 54

Sprechstunden: n.V.

Prof. Dr. K. Lüderssen

Fb 1, Senckenberganlage 31, 5. OG, Tel. 798-22 82

Sprechstunden: n.V.

Prof. Dr. J. Lüning

Fb 8, Amdtstr. 11, Tel. 798-33 33

Prof. Dr. M. Stolleis
Fb 1, Senckenberganlage 31, Tel. 798-31 92
Sprechstunde: Do 15-16 Uhr
Anschrift der Studienstiftung des Deutschen Volkes:
5300 Bonn 2, Mirbachstr. 7, Tel. (02 28) 35 40 91

VERTRAUENSDOZENT DER ALEXANDER VON HUMBOLDT-STIFTUNG

Prof. Dr. Herbert Oelschläger
Fb 15, Georg-Voigt-Str. 14, Tel. 798-23 41
Anschrift: A. v. Humboldt-Stiftung, Jean-Paul-Str. 12, 5300 Bonn 2, Tel. (02 28) 833-0

VERTRAUENSDOZENT DES CUSANUSWERKES

Prof. Dr. W. Schwarz, Fb 12, Robert-Mayer-Str. 10, Tel. 798-25 12
Anschrift: Cusanuswerk, Bischöfl. Studienförderung,
Annabergerstr. 283, 5300 Bonn 2 (Bad-Godesberg), Tel. (02 28) 31 60 66-68

VERTRAUENSDOZENT DES EVANG. STUDIENWERKES HAUS VILLIGST

Prof. Dr. H.E. Troje, Senckenberganlage 31, Raum 505 a, Tel. 798-27 44
Sprechstunden: n.V.
Anschrift: Evang. Stud.-Werk e. V., Haus Villigst, 5840 Schwerte 1, Tel. (023 04) 71 61

VERTRAUENSDOZENTEN DER FRIEDRICH-EBERT-STIFTUNG

Prof. Dr. K.F. Arndt, Fb 1, Senckenberganlage 31, Raum 1113, Tel. 798-27 11
Dr. H. U. Callies, Palmengartenstr. 5-9, Tel. 74 31-25 30
Prof. Dr. J. Deusinger, Fb 5, Kettenhofweg 128, Tel. 798-37 27
Prof. Dr. I. Fetscher, Fb 3, Robert-Mayer-Str. 5 (Turm), Raum 2424, Tel. 798-28 81
Prof. Dr. R. Feig, Ziegelhüttenweg 1-3
Prof. Dr. R. Hauser, Fb 2, Mertonstr. 17, Tel. 798-29 61 u. 25 64
Rechtsanwalt U. Schäfer, In den Eichen 75, 6237 Liederbach
Dr. A. Schmitt-Weigand, Bleichstr. 6, 6363 Freigericht 1, Tel. (0 60 55) 21 67
Prof. Dr. K. Vorlauffer, Fb 18, Bockenheimer Landstr. 140, Raum 106, Tel. 798-35 47
Prof. Dr. H.-D. Zimmermann, Fb 10, Gräfstr. 76, Raum 3 Tel. 798-25 71
Prof. W. Wilkening, FHS Ffm., Fb Sozialarbeit, Limescorso 5, Tel. 58 39 77 u. 58 10 51
Anschrift der F.-Ebert-Stiftung: Godesberger Allee 149, 5300 Bonn 2, Tel. (02 28) 88 31

VERTRAUENSDOZENTEN DER FRIEDRICH-NAUMANN-STIFTUNG

Prof. Dr. K. Allerbeck, Fb 3, Robert-Mayer-Str. 5 (Turm), Tel. 798-26 48
Prof. Dr. E. Denninger, Fb 1, Senckenberganlage 31, Tel. 798-26 54
Prof. Dr. H. Lange-Bertalot, Fb 16, Siesmayerstr. 70, Tel. 798-47 43
Prof. Dr. K. Weltner, Fb 13, Gräfstr. 39, Tel. 798-35 75
F.-Naumann-Stiftung, Abt. Begabtenförderung, Im Dol 2, 1000 Berlin 33, Tel. (0 30) 831 50 71-71

VERTRAUENSDOZENT DER KONRAD-ADENAUER-STIFTUNG

Prof. Dr. K. Schöffling, Fb 19, Theodor-Stern-Kai 7, Zentrum der Inneren Medizin, Tel. 63 01-53 96
Anschrift der K.-Adenauer-Stiftung: Rathausallee 12, 5205 St. Augustin

INTERNATIONALE FRANKFURTER SOMMERKURSE

August 1987

Leitung: Prof. Dr. Kimpel

Programm: Text und Bild. Die deutsche Sprache im Darstellungszusammenhang der alten und neuen Medien. Deutscher Sprachunterricht für Fortgeschrittene (Grammatik, Stilistik, Phonetik) in acht Gruppen. Übersetzungsübungen (engl., franz., ital.). Vorlesungen zum Rahmenthema, Filmseminar. Ganztägige Exkursionen, Besuch von Museen und Theater, gesellige Veranstaltungen. Kursgebühr DM 400,- (ohne Verpflegung und Unterkunft), Wohnmöglichkeiten in Studentenwohnheimen der Universität. Kosten pro Zimmer ca. DM 270,-.

Anmeldung:

Johann Wolfgang Goethe-Universität, Internationale Frankfurter Sommerkurse, Robert-Mayer-Str. 5 (Turm), Tel. 798-35 94, Postanschrift: Postfach 11 19 32, 6000 Frankfurt a. M. 11.

STUDENTENSCHAFT

ALLGEMEINER STUDENTENAUSSCHUSS (ASTA)

Vorsitzende: stud. Carmen Hammer

stv. Vorsitzender: stud. Klaus-Dieter Storck

stv. Vorsitzende: stud. Gisela Mettele

Geschäftsstelle:

Jügelstr. 1 (Studentenhaus), Raum 13-16, Tel. 798-31 80 u. Tel. 77 75 75

Sprechstunden: Mo-Fr 10.30-15 Uhr, Sprechstunden von Referenten s. besonderen Anschlag.

Rechtsberatung im Sem. Mo Mi 14-15 Uhr, Di 12-13 Uhr, Do 17-18 Uhr, Stud.-Haus, Zi 108.

In den Ferien bitte Aushang beachten.

STUDENTENPARLAMENT

Präsident: stud. Wilfried Roth

STUDENTENWERK FRANKFURT AM MAIN

VORSTAND:

Vorsitzender: Der Präsident

Mitglieder: Prof. Dr. Flessner, Prof. Klockner (FHS), U. Grathwohl, H.J. Brand, stud. Hoffmann, stud.

König, stud. Berninger

Geschäftsführer: Christian Francke-Weltmann

Sozialzentrum, Bockenheimer Landstr. 133, Raum 429, Tel. 798-30 00, Sprechstd.: n.V.

AMT FÜR AUSBILDUNGSFÖRDERUNG

Sozialzentrum, Bockenheimer Landstr. 133, 3. u. 4. OG.

Studienförderung nach dem Bundesausbildungsförderungsgesetz (BAföG)

Sprechzeiten: Di u. Fr 10-12 Uhr, Mi 13-15 Uhr.

Abteilungsleiter: A. Gerlach, Raum 411, Tel. 798-30 10

Arbeitsgruppe I: Alle Fachbereiche soweit ein Studienabschluß zum LA an Grund-, Haupt- u. Realschulen sowie Sonderschulen angestrebt wird (Sekundarstufe I). Fachhochschule Ffm., Hochschule f. Musik u. Darstellende Kunst, Städelschule, Phil.-Theol. Hochschule St. Georgen, Lutherisch-Theol. Hochschule Oberursel, Hochschule f. Gestaltung Offenbach, European Business School Oestrich-Winkel, Bibliotheksschule Ffm., 4. OG Zimmer 413-420, Tel. 798-30 12, -30 16, -30 18, -30 33, -81 53-, 81 54.

Arbeitsgruppe II: Rechtswissenschaft, Wirtschaftswissenschaften, Informatik, Medizin, Naturwissenschaften, LA an Gymnasien (Fb 1, 2, 5, 12, 13, 14, 15, 16, 17, 18, 19, 20): 3. OG, Zimmer 302-304, 322-326, Tel. 798-30 11, -30 14, -30 15, -30 19, -81 58, -81 59

Arbeitsgruppe III: Geisteswissenschaften einschl. LA an Gymnasien (Fb 3, 4, 6, 7, 8, 9, 10, 11, 21), 4. OG, Zimmer 402-404, 421-423, Tel. 798-30 13, -30 42, -30 45, -81 61, -81 62.

Arbeitsgruppe IV: Fachhochschule Wiesbaden, Fachhochschule Fresenius, Verwaltungsfachhochschule, Fachhochschule des Bundes f. öffentl. Verwaltung Fb öffentl. Sicherheit.

Außenstelle Wiesbaden, Kurt-Schumacher-Ring 18, Tel. (0 61 21) 49 41 93-96

Außenstelle Rüsselsheim, Am Brückweg 26, Tel. (0 61 42) 8 13 96

STUDENTENHÄUSER UND WOHNHEIME

Jügelstr. 1 (Studentenhaus), Raum 121-126 (1. OG)

Abteilungsleiter: Lothar Grawe, Raum 126, Tel. 798-30 51, Sprechstunden: n.V.

Studentenhaus Pforte: Raum 17 (EG), Tel. 798-30 63

Wohnheimverwaltung: Raum 122-124, Tel. 798-30 53 bis -30 55

Sprechstunden: Mo Mi Fr 9.30-12 Uhr

Wohnheime:

Beethovenplatz 4, Tel. 798-3078

Bockenheimer Landstr. 135, Tel. 798-3071 bis -3074 (1.-4. OG)

Ginnheimer Landstr. 40-42, Tel. 798-3076, -3077, 77 06 61

Jügelstraße, Tel. 798-3067 u. -3068 (2. u. 3. OG)

Kronberger Str. 43, Tel. 798-3079

Ludwig-Landmann-Str. 343, Tel. 798-3075, 77 70 71

Porthstr. 1-3, Tel. 54 10 34, 54 10 36

ZIMMERVERMITTLUNG

Raum 121, Tel. 798-3021

VERPFLÉGUNGSBETRIEBE: Bockenheimer Landstr. 133, Tel. 798-3030

Mensen:

Zentralmensa, Bockenheimer Landstr. 133, Tel. 798-3030

Cafeteria, Bockenheimer Landstr. 133, Tel. 798-3066

Labsaal, Bockenheimer Landstr. 121, Tel. 798-3038

Mensa-Nordweststadt, Tel. 58 53 20

Mensa Kleiststraße, Tel. 15 33-220

Mensa Niederursel, Tel. 58 00-91 92

Mensa Hochschule für Musik, Tel. 55 08 26

ARZTSTATION:

Sozialzentrum, Bockenheimer Landstr. 133, 3. OG,

Dr. med. Leon Stach (Internist), Tel. 798-3027, Anm.: Raum 305, Tel. 798-3022

Labor: Raum 308, Tel. 798-3028

Sprechstunden: Mo-Fr 9-12 Uhr, Di 13.30-14.30 Uhr u.n.V.

STUDENTISCHER SCHNELLDIENST (Arbeitsvermittlung für Stud.: Jügelstr. 1, Raum 31/32,
Tel. 798-34 00 u. 77 46 60

RECHTSBERATUNG

Sozialzentrum, Bockenheimer Landstr. 133, Raum 316, Tel. 798-3025

Sprechstunden: Jeden 1. und 3. Dienstag im Monat 13-14.30 Uhr

STUDENTENSEELSORGE

EVANGELISCHE STUDENTENGEMEINDE

Sekretariat der Studentengemeinde: Lessingstr. 2, Tel. 72 91 61

Dienststunden: Mo-Do 9-12 Uhr u. 14-16 Uhr, Fr 9-12 Uhr

Gemeindezentrum: Dietrich-Bonhoeffer-Haus, Lessingstr. 2

Studentenpfarrer:

Konrad Knolle (Geistes- u. Gesellschaftswissenschaften), Niedenau 43, Tel. 72 96 90

Dr. Luu Hong Khanh (Ausländer- u. interkulturelle Begegnung), Guilletstr. 64, Tel. 7 24 07 16

Horst Pohl-Möllmann (Humanmedizin), Hermannstr. 10, Tel. 55 29 73

Sprechstunden der Studentenpfarrer: K. Knolle, Fb Geistes- u. Gesellschaftswissenschaften n. Vereinbg., ESG, Dr. Khanh, Ausl.-Stud. u. Fb Naturwissenschaften, Do 10-12 u. 14-16 Uhr, ESG, H. Pohl-Möllmann, Fb Humanmedizin u. Psychologie, Mi 10-12 Uhr, ESG.

Nähere Hinweise s. Semesterprogramm der Evangelischen Studentengemeinde

Wohnheime:

Dietrich-Bonhoeffer-Haus, Lessingstr. 2, Verwaltung: Tel. 72 70 97, Bewohner: Tel. 72 90 61

Martin-Luther-King-Haus, Henriette-Fürth-Str. 2, Tel. 35 00 31 u. 35 00 32

KATHOLISCHE HOCHSCHULGEMEINDE (KHG)

Sekretariat der Hochschulgemeinde: im Alfred-Delp-Haus, Beethovenstr. 28, Tel. 74 80 77 u. Nst. der Universität 1 41 18, Bürozeiten: Mo-Fr 9-16 Uhr, Sprechstd. d. Mitarbeiter: s. d. jeweilige Sem.-Programm.

Mitarbeiter:

Dr. Ivo Stipičić, Hochschulpfarrer, Ludwig Lemhöfer, Ref. für Gesellschaftswissenschaften, Ulrike Hammer, Ref. f. Soziales, Martin Dück, Ref. f. theol. Bildung.

Das Alfred-Delp-Haus steht mit seinen Kommunikations- und Arbeitsräumen den Studenten der Universität während des Semesters Mo-Sa von 10-22 Uhr zur Verfügung.

Die „Pinte“ im Erdgeschoß ist Di ab 19 Uhr u. Do ab 20 Uhr geöffnet.

Clubraum, Büro u. Eine-Welt-Laden der KHG im Stud.-Haus der Univ. (Erdg. Raum 34-36) Jügelstr. 1, Tel. 798-29 62

Gottesdienst: Sa 18 Uhr St. Leonhardskirche, Am Mainkai, Mi 7 Uhr Frühstart im Alfred-Delp-Haus, Do 19 Uhr Messe im Alfred-Delp-Haus.

PERSONALRÄTE

UNIVERSITÄT – KERNGEBIET

Bockenheimer Landstr. 140, I. Stock, Tel. 798-32 98

Vorsitzender: Hans J. Schunk, Tel. 798-32 98, Bockenheimer Landstr. 140, I. St.

Sprechstunden: Mo u. Fr 9-11 Uhr u.n.V.

UNIVERSITÄTS-KLINIKUM

Vorsitzender: Willi Lang, Tel. 63 01-51 34, 57 00 u. 67 59

Sprechstunden: Mo Di Do Fr 8-12 u. 13-15 Uhr

VEREINIGUNG VON FREUNDEN UND FÖRDERERN DER JOHANN WOLFGANG GOETHE-UNIVERSITÄT FRANKFURT AM MAIN E. V.

Die Vereinigung hat den Zweck, die Johann Wolfgang Goethe-Universität in der Durchführung ihrer Aufgaben zu unterstützen und in der Bevölkerung Sinn und Verständnis für wissenschaftliche Forschung und Lehre zu verbreiten.

Anträge auf Zuwendungen sind über den Dekan des jeweiligen Fachbereichs an den Vorstand der Vereinigung von Freunden und Förderern der JWG-Universität, Senckenberganlage 31, 6000 Frankfurt a. M., zu richten.

Vorstand:

Vorsitzender: Dr. Hanns C. Schroeder-Hohenwarth,

Vorsitzender des Aufsichtsrates der Berliner Handels- u. Frankfurter Bank;

Stellv. Vorsitzender: Prosper Graf zu Castell-Castell,

Vorsitzender des Vorstandes der Frankfurter Versicherungs-AG;

Schatzmeister: Rechtsanwalt und Notar Dr. Manfred Schiedermaier;

Schriftführer: Dr. Karl Feldmann,

Mitglied des Vorstandes der DEGUSSA AG;

Dr. Horst Burgard, Mitglied des Vorstandes der Deutschen Bank AG;

Dr. Volker Grellert, Direktor der Metallgesellschaft AG;
Herbert Wolf, Generalbevollmächtigter der Commerzbank AG;
der Präsident der Universität; der Vizepräsident der Universität; der Kanzler der Universität.
Geschäftsführer: Rechtsanwalt Klaus-Dieter Geiger, Direktor der Berliner Handels- u.
Frankfurter Bank, Tel. 718-2457
Geschäftsstelle: Hilde Schmidt, Senckenberganlage 31, Tel. 798-22 34 u. -39 31

STAATSBAUAMT FRANKFURT A. M. II

Senckenberganlage 31-33, Tel. 798-22 51, 22 52
Dienststellenleiter: *Baudirektor Dipl.-Ing. Franz Schultheis*
Vertreter: Bauoberrat Dipl.-Ing. Erwin Hosemann, Tel. 63 01-51 05 (Außenstelle Klinikum)

FACHBEREICH 1: RECHTSWISSENSCHAFT

EMERITIERTE PROFESSOREN

- Coing**, Helmut, Dr. iur., Dr. h. c., mult.
Röm. Recht u. Bürgerl. Recht – Holzhecke 14, Tel. 67 40 27
- Erler**, Adalbert, Dr. iur., Dr. iur. h. c.
Deutsche Rechtsgeschichte, Kirchenrecht u. Zivilrecht –
Flughafenstr. 8, Tel. 67 24 53
- Isela**, Hellmut Georg, Dr. iur., Dr. rer. pol. h. c. – Arbeitsrecht u.
Bürgerl. Recht – 4, Chemin de Cyrano, CH 1009 Pully
- Jaenicke**, Günther, Dr. iur. – Öffentl. Recht einschl. Völkerrecht u. Europarecht – Tel. 798-31 98
Waldstr. 13, 6906 Leimen, Tel. (0 62 24) 7 25 71
- Nebenzahl**, Ernst Dr. iur. – Präsident des Jerusalem College of Technology –
9, Batei Nachse St., Old City, Jerusalem
- Preiser**, Wolfgang, Dr. iur., Dr. phil. – Strafrecht, Strafprozeß- u. Völkerrecht –
Mechtildstr. 10, Tel. 5 60 15 46
- Schlochauer**, Hans-Jürgen, Dr. iur. – Öffentl. Recht – Blauenstr. 18, Tel. 675 807

PROFESSOREN

- Arndt**, Klaus F., Dr. iur., Min.-Rat a.D. Tel. 798-27 11
– Verwaltungswissenschaft u. Öffentl. Recht –
Georg-Speyer-Str. 68, Tel. 7 07 23 01
- Benöhr**, Hans-P., Dr. iur. – Römisches Recht, Gelehrtes Recht u. Bürgerliches
Recht – Schumannstr. 10, Tel. 74 64 06 Tel. 798-23 61
- Bothe**, Michael, Dr. iur. – Öffentl. Recht einschl. Völkerrecht u. Europarecht – Tel. 798-22 64
Theodor-Heuss-Str. 6, 6140 Bensheim, Tel. (0 62 51) 43 45
- Denninger**, Erhard, Dr. iur. – Öffentl. Recht u. Rechtsphilosophie – Tel. 798-26 54
Am Wiesenhof 1, 6240 Königstein, Tel. (0 61 73) 7 89 32
- Diestelkamp**, Bernhard, Dr. iur. – Bürgerl. Recht u. Rechtsgeschichte – Tel. 798-26 59
Kiefernweg 12, 6242 Kronberg 2, Tel (0 61 73) 6 35 59

- Dilcher**, Gerhard, Dr. iur. – Deutsche Rechtsgeschichte, Kirchenrecht u. Zivilrecht – Kuckucksweg 18, 6240 Königstein-Johanniswald, Tel. (0 61 74) 2 10 54, Tel. 798-22 27
- Flessner**, Axel, Dr. iur. – Deutsches u. Ausländ. Bürgerliches u. Handelsrecht u. Internat. Privatrecht – Bertramstr. 65, Tel. 56 77 40, Tel. 798-21 12
- Geerds**, Friedrich, Dr. iur. – Kriminologie, Kriminalistik, Strafrecht, Strafprozeßrecht – Schulberg 1, 6256 Villmar-Langhecke, Tel. (0 64 74) 15 63, Tel. 798-24 36
- Gilles**, Peter, Dr. iur. – Privatrecht, Verfahrensrecht u. Rechtsvergleichung – Melemstr. 8, Tel. 55 18 18, Tel. 798-39 44
- Hassemer**, Winfried, Dr. iur. – Rechtstheorie, Rechtssoziologie u. Strafrecht – Blanchardstr. 14, Tel. 77 31 22, Tel. 798-29 03
- Haverkate**, Görg, Dr. iur. – Öffentl. Recht, insbes. Sozialrecht, Allg. Staatslehre – Fürst-Pückler-Str. 70, 5000 Köln 41, Tel. 798-27 03
- Jäger**, Herbert, Dr. iur. – Strafrecht u. Kriminalpolitik – Zeppelinallee 70, Tel. 77 46 81, Tel. 798-29 40
- Kohl**, Helmut, Dr. iur. – Zivilrecht mit Schwerpunkt Zivilrecht für Wirtschaftswissenschaftler – Rhönstr. 3, 6368 Bad Vilbel, Tel. (0 61 01) 8 60 68, Tel. 798-36 17
- Kübler**, Friedrich, Dr. iur. – Wirtschafts- u. Bürgerl. Recht, insbes. Bank- u. Verkehrsrecht – Am Burgenblick 5, 6240 Königstein, Tel. (0 61 74) 2 11 50, Tel. 798-22 18
- Loewenheim**, Ulrich, Dr. iur., Richter am OLG – Bürgerl. Recht, Handels- u. Wirtschaftsrecht, Internat. Privatrecht u. Rechtsvergleichung – Hermann-Schuster-Str. 26, 6274 Wallbach, Tel. (0 61 26) 49 98, Tel. 798-36 16
- Lüderssen**, Klaus, Dr. iur. – Strafrecht, Strafprozeßrecht, Rechtsphilosophie u. Rechtssoziologie – Roseggerstr. 4, Tel. 56 91 90, Tel. 798-22 82
- Mertens**, Hans-Joachim, Dr. iur. – Handels- u. Wirtschaftsrecht, Bürgerl. Recht, Rechtsvergleichung u. Internat. Privatrecht – Kronberger Str. 16, 6240 Königstein-Falkenstein, Tel. (0 61 74) 57 77, Tel. 798-26 72
- Meyer**, Hans, Dr. iur. – Staats-, Verwaltungs- u. Finanzrecht – Georg-Speyer-Str. 28, Tel. 798-38 63
- Naucke**, Wolfgang, Dr. iur., Richter am OLG – Strafrecht, Strafprozeßrecht, Kriminologie, Rechtsphilosophie – Lärchenweg 6, 6242 Kronberg, Tel. (0 61 73) 6 38 96, Tel. 798-22 60
- Neumann**, Ulfrid, Dr. iur. – Rechtsphilosophie – Bahnhofstr. 24, 6242 Kronberg, Tel. (0 61 73) 57 50, Tel. 798-81 70
- Paul**, Wolf, Dr. iur. – Rechtstheorie u. Rechtsmethodologie – Feldbergstr. 96, 6384 Schmitten 3, Tel. (0 60 82) 26 12, Tel. 798-22 08
- Rehbinder**, Eckard, Dr. iur. – Wirtschaftsrecht, Umweltrecht, Bürgerl. Recht u. Internat. Privatrecht – Wilhelm-Bonn-Str. 8 f., 6242 Kronberg, Tel. (0 61 73) 7 95 60, Tel. 798-33 90
- Ruhwedel**, Edgar, Dr. iur. – Bürgerl. Recht, Handels- u. Verkehrsrecht – Steinweg 4c, 6231 Schwalbach, Tel. (0 61 96) 35 78, Tel. 798-27 42
- Schmidt**, Walter, Dr. iur. – Öffentl. Recht – Brüder-Knauß-Str. 86, 6100 Darmstadt, Tel. (0 61 51) 6 47 10, Tel. 798-21 89
- Simitis**, Spiros, Dr. iur. – Arbeitsrecht u. Bürgerl. Recht, Rechtsinformatik insbes. Datenschutz – Senckenberganlage 31, Tel. 798-21 86
- Simon**, Dieter, Dr. iur. – Römisches Recht u. Bürgerl. Recht – Altkönigstr. 10, Tel. 72 76 37, Tel. 798-23 63
- Staff**, Ilse, Dr. iur. – Staats- u. Verwaltungsrecht – Beurl. 1, 4. 87-31. 3. 88 – Am Forum 4, 6233 Kelkheim, Tel. (0 61 95) 33 08, Tel. 798-29 91
- Steinberg**, Rudolf, Dr. iur. – Öffentl. Recht u. Verwaltungswissenschaft – Flughafenstr. 8, Tel. 67 77 16, Tel. 798-24 38

Fb 1

- Stolleis, Michael, Dr. iur.** – Öffentl. Recht u. Neuere Rechtsgeschichte –
Waldstr. 15, 6242 Kronberg 2, Tel. (0 61 73) 6 56 51 Tel. 798-31 92
- Troje, Hans E., Dr. iur., Richter am OLG** Tel. 798-27 44
– Römisches Recht, Deutsche Rechtsgeschichte, Rechtstheorie u. Bürgerl. Recht –
Am Berg 1, 6233 Kelkheim, Tel. (0 61 95) 44 04
- Weiss, Manfred, Dr. iur.** – Arbeitsrecht u. Bürgerl. Recht – Tel. 798-27 31
Lerchesbergring 12, Tel 68 18 12
- Weyers, Hans-Leo, Dr. iur.** Tel. 798-25 37
– Deutsches u. ausländ. Zivilrecht, Zivilprozeß- u. Versicherungsrecht –
Buchenstr. 3, 6395 Weilrod 4, Tel. (0 60 83) 15 08
- Wiethölter, Rudolf, Dr. iur.** – Bürgerl. Recht, Handels- u. Wirtschaftsrecht – Tel. 798-23 20
Am Bergschlag 9, 6240 Königstein-Falkenstein, Tel. (06174) 2 10 18
- Wolf, Manfred, Dr. iur., Richter am OLG Ffm.** – Bürgerl. Recht u. Tel. 798-22 07
Zivilprozeßrecht – Justus-Liebig-Str. 24, 6367 Karben, Tel. (0 60 39) 25 15
- Wolff, Ernst A., Dr. iur.** – Strafrecht, Strafprozeßrecht u. Rechtsphilosophie – Tel. 798-29 22
Händelstr. 7, 6100 Darmstadt, Tel. (0 61 50) 8 11 96
- Zuleeg, Manfred, Dr. iur.** – Öffentl. Recht einschl. Europa- u. Völkerrecht – Tel. 798-23 82
Kaiser-Sigmund-Str. 32, Tel. 56 43 93

HOCHSCHULASSISTENTEN

- Koch, Elisabeth, Dr. iur.** – Schönwetterstr. 9 Tel. 798-22 81
- Scherer, Joachim, Dr. iur., LL. M., Priv.-Doz.** Tel. 798-27 79
Unterlindau 14, Tel. 72 57 37
- Stein, Ursula, Dr. iur.** – Lindenring 52, Tel. 52 74 50 Tel. 798-22 81
- Zaczyk, Rainer, Dr. iur.** – Dunantring 56, 6230 Frankfurt a. M. 80 Tel. 798-81 36

HONORARPROFESSOREN

- Berg, Klaus, Dr. iur.** – Medienrecht – Fasanenstieg 6, 2000 Hamburg 65, Tel. (040) 605 42 05
- Einsele, Helga, Dr. iur., Reg.-Dir. a.D.** – Strafvollzugsrecht u. Strafvollzugswissenschaft –
Savignystr. 59, Tel. 74 62 14
- Heinsius, Theodor, Dr. iur., Chefsyndikus der Dresdner Bank AG** – Bankrecht, Gesellschaftsrecht –
Jürgen-Ponto-Platz 1, Tel. 263-35 62
- Herber, Rolf, Dr. iur., Min.-Dirig. a.D., Prof. der Univ. Hamburg** –
– Transportrecht, Verkehrsrecht – Rickmerspark 5, 2070 Ahrensburg, Tel. (0 41 02) 5 78 92
- Kroker, Eduard, Dr. iur., Dr. phil.** – Ostasiatisches Recht – Bischof-Kaller-Str. 3, 6240 Königstein,
Tel. (0 61 74) 2 28 83
- Rasch, Harold, Dr. iur., RA** – Wirtschaftsrecht –
Oranienstr. 19, 6232 Bad Soden, Tel. (0 61 96) 2 22 96
- Wannagat, Georg, Dr. iur., Präsident a.D. des Bundessozialgerichts** – Sozialversicherungsrecht –
Fimsbachstr. 12, 3500 Kassel-Wilhelmshöhe, Tel. (05 61) 3 78 83
- Weber, Hermann, Dr. iur.** – Öffentliches Recht insbes. Steuerrecht – Buchenweg 16, 6368 Bad Vilbel
- Weyrauch, Walter O., Dr. iur.** – Rechtssoziologie u. Rechtsvergleichung –
College of Law, Univ. of Florida, Gainesville 32611 USA –
Senckenberganlage 31
- Wilhelm, Walter, Dr. iur.** – Europäische Rechtsgeschichte der Neuzeit –
Frauensteinstr. 11, Tel. 59 99 07
- Windisch, Ernst, Dr. iur., Bundesrichter i.R.** – Urheberrecht u. gewerblicher Rechtsschutz –
Kapellenstr. 4, 7512 Rheinstetten-Mörsch, Tel. (0 72 42) 2 42

PRIVATDOZENTEN

- Brinkmann, Tomas, Dr. iur.** – Bürgerl. Recht, Handels- und Wirtschaftsrecht –
Obere Brendelstr. 45, 6380 Bad Homburg, Tel. (0 61 72) 2 41 18

- Finger, Peter, Dr. iur.** – Bürgerl. Recht, Handels- u. Wirtschaftsrecht –
Arnsteiner Str. 1, Tel. 45 99 66
- Herberger, Maximilian, Dr. iur.** – Bürgerl. Recht, Rechtstheorie u. Rechtsgeschichte –
Eltviller Str. 4, 6200 Wiesbaden, Tel. (0 61 21) 4 72 38
- Ogorek, Regina, Dr. iur.** – Zivilrecht, Röm. Recht, neuere Verfassungs- u. Privat-
rechtsgeschichte – Feldbergstr. 23, Tel. 72 95 85
- Ranieri, Filippo, Dr. iur.** – Deutsche Rechtsgeschichte, Röm. Recht, Neuere Europ.
Rechtsgeschichte u. Zivilrechtsvergleichung – Am Kreuz 45, 6074 Rödermark,
Tel. (0 60 74) 9 84 75
- Rüpke, Giselher, Dr. iur. M.C.L.** – Öffentl. Recht – Tel. 798-29 38
Am Lindenbaum 11, 6240 Königstein 4, Tel. (0 61 74) 36 28
- Schanze Erich, Dr. iur., L.L.M.** – Bürgerl. Recht, Handels- u. Wirtschaftsrecht,
Arbeitsrecht, Rechtsvergleichung u. Internat. Privatrecht –
Am Taunusblick 9, 6231 Schwalbach, Tel. (0 61 96) 10 41
- Schulze, Reiner, Dr. iur.** – Deutsche Rechtsgeschichte u. Bürgerl. Recht –
Heusenstammer Weg 49, 6050 Offenbach, Tel. 85 99 14

LEHRBEAUFTRAGTE

- Bergfeld, Christoph, Dr. iur.** – An der Litzelwiese 39
- Deubner, Karl-G., Dr. iur.** – Vors. Richter am LG Ffm. –
Friedrich-Ebert-Str. 20, 6451 Neuberg 1, Tel (0 61 83) 26 52
- Eschweiler, Peter, Dr. iur.,** Richter am OLG – Varrentrappstr. 69, Tel. 77 80 20
- Hohmann-Dennhardt, Christine, Dr. iur,** Direktorin des Sozialgerichtes, Wiesbaden –
Am Liehberg C1, 6233 Kelkheim-Eppenhain, Tel. (0 61 21) 3 90 25-28
- Müller, Welf, Dr. iur.,** Rechtsanwalt – Nonnbornstr. 12, 6233 Kelkheim
- Prittitz, Cornelius, Dr. iur.,** MPA – Blanchardstr. 8, Tel. 77 71 27
- Quiring-Kock, Gisela, Dr. iur.** – Schwalbenweg 19, 6238 Hofheim, Tel. (0 61 92) 3 87 40
- Ruland, Franz, Dr. Prof.,** Direktor Verb. Deutscher Rentenversicherungsträger – Eysseneckstr. 55,
Tel. 15 22-219/220

WISSENSCHAFTLICHE BETRIEBSEINHEITEN

- Institut für Öffentliches Recht** Tel. 798-24 38
Senckenberganlage 31
- Institut für Kriminalwissenschaften** Tel. 798-24 36
Senckenberganlage 31
- Institut für Rechtsgeschichte** Tel. 798-22 27
Senckenberganlage 31
- Institut für Arbeits-, Wirtschafts- u. Zivilrecht** Tel. 798-22 07
Senckenberganlage 31
- Institut für Rechtsvergleichung** Tel. 798-36 16
Senckenberganlage 31

TECHNISCHE BETRIEBSEINHEIT:

- Juristisches Seminar** Tel. 798-31 96
Senckenberganlage 31
Lesesaal: Mo-Fr 9-21, Sa 9-13 Uhr
Auskunft u. Ausleihe: Mo-Fr 9-16.30 Uhr Tel. 798-31 96
Bibliotheksleitung: Tel. 798-22 25
- Weitere Institute:**
- Angeschlossen:**
- Institut für Ausländisches u. Internationales Wirtschaftsrecht** Tel. 798-31 98
Senckenberganlage 31 Tel. 798-31 94
- Institut für In- und Ausländisches Medienrecht** Tel. 798-22 18
Senckenberganlage 31

**Wissenschaftliches Institut außerhalb der Universität:
Max-Planck-Institut für Europäische Rechtsgeschichte**
Friedrichstr. 2-6, Tel. 71 20-0
Direktoren: Prof. Dr. D. Simon, Prof. Dr. W. Wilhelm

FACHBEREICH 2: WIRTSCHAFTSWISSENSCHAFTEN

EMERITIERTE UND PENSIONIERTE PROFESSOREN

- Abraham, Karl**, Dr. rer. pol. – Wirtschaftspädagogik –
Viktoriastr. 3, 6242 Kronberg, Tel. (0 61 73) 42 03
- Blind, Adolf**, Dr. rer. pol. – Statistik – Passavantstr. 20, Tel. 61 89 67
- Häuser, Karl**, Dr. rer. pol. – Wirtschaftliche Staatswissenschaften,
insbes. Finanzwissenschaft – Mertonstr. 17
- Kasten, Hans**, Dr. rer. pol. – Volkswirtschaftslehre – Brüder-Grimm-Str. 55, Tel. 43 47 12
- Lowe, Adolf**, Dr. rer., Dr. h.c. – Wirtschaftliche Staatswissenschaften –
Rossittenweg 10, 3340 Wolfenbüttel
- Meinhold, Helmut**, Dr. rer. pol. – Wirtschaftl. Staatswissenschaften, insbes. Wirtschafts-
u. Sozialpolitik – Sitzbuchweg 12, 6900 Heidelberg-Ziegelhausen, Tel. (0 62 21) 80 03 65
- Neumark, Fritz**, Dr. rer. pol., Dr. h. c., Dr. h. c., Dr. h. c., Dr. h. c.
– Wirtschaftliche Staatswissenschaften – Parkstift Hahnhof, Hahnhofstr. 15,
7570 Baden-Baden, Tel. (0 72 21) 21 23 50 u. 21 20 18
- Priebe, Hermann**, Dr. agr. – Agrarwesen – Zeppelinallee 31, Tel. 77 50 01 Tel. 798-26 78

PROFESSOREN

- Abb, Fritz**, Dr. rer. pol. – Wirtschaftliche Staatswissenschaften – Tel. 798-28 18
Schubertstr. 24, Tel. 74 55 01
- Bartels, Hans G.**, Dr. rer. pol. Tel. 798-39 10
– Betriebswirtschaftslehre, insbes. Unternehmensforschung –
Am Haferpfad 6, 6233 Kelkheim
- Biehl, Dieter**, Dr. – Wirtschaftl. Staatswissenschaften – Tel. 798-21 16
Goethestr. 13, 6240 Königstein
- Czayka, Lothar**, Dr. rer. pol. – Hochschuldidaktik der Wirtschaftswissenschaften – Tel. 798-38 69
Herrzehntenweg 10, 6903 Neckargemünd-Dilsberg, Tel (0 62 23) 29 19
- Deffmann, Werner**, Dr. – Betriebswirtschaftslehre – Tel. 798-82 65
Bockenheimer Landstr. 140
- Eisen, Roland**, Dr. – Volkswirtschaftslehre – Tel. 798-35 07
Dr. Böttcher-Str. 12, 8000 München 60
- Engels, Wolfram**, Dr. rer. pol. – Beurlaubt – Tel. 798-21 41
– Betriebswirtschaftslehre insbes. Bankbetriebslehre –
Hessenring 97 a, 6380 Bad Homburg
- Fleischmann, Gerd**, Dr. rer. pol. Tel. 798-22 88
– Wirtschaftliche Staatswissenschaften, insbes. Verkehrswissenschaft –
Königsteiner Str. 18c, 6242 Kronberg, Tel. (0 61 73) 7 99 65
- Gäbler, Joachim**, Dr. rer. pol. – Volkswirtschaftslehre – Tel. 798-35 08
Breitscheidstr. 23, 6457 Maintal 1, Tel. (0 61 81) 49 23 05
- Gebauer, Wolfgang**, Dr. – Volkswirtschaftslehre, insbes. Geld u. Währung – Tel. 798-82 74
Zeppelinallee 29 82 75
- Gehrig, Gerhard**, Dr. rer. pol. – Ökonometrie – Tel. 798-26 74
Rat-Jung-Str. 15, 8133 Feldafing, Tel. (0 81 57) 7 27

- Grohmann, Heinz, Dr. rer. pol. – Statistik –** Tel. 798-36 61
 Hauburgsteinweg 27, 6242 Kronberg 2, Tel. (0 61 73) 6 13 93
- Gümbel, Rudolf, Dr. rer. pol.** Tel. 798-23 77
 – Betriebswirtschaftslehre, insbes. Handelsbetriebslehre – Mertonstr. 17-25
- Güth, Werner, Dr. – Wirtschaftl. Staatswissenschaften, insbes. Wirtschafts-
 theorie – Mertonstr. 17** Tel. 798-21 46
- Hauser, Richard, Dr. oec. publ. – Sozialpolitik –** Tel. 798-29 61
 Hardtbergweg 13, 6240 Königstein, Tel. (0 61 74) 2 24 87
- Hochstädter, Dieter, Dr. rer. pol. – Statistik –** Tel. 798-37 55
 Heidweg 3, 6380 Bad Homburg, Tel. (0 61 72) 2 08 77
- Hujer, Reinhard, Dr. – Statistik u. Ökonometrie, Empir. Wirtschaftsforschung –
 Mertonstr. 17** Tel. 798-81 15
- Kaas, Nikolaus, Dr. rer. pol. – Betriebswirtschaftslehre, insb. Marketing –** Tel. 798-34 02
 Oberlindau 60, Tel. 72 20 98
- van Klaveren, Jan Jacob, Dr. rer. pol. – Wirtschafts- u. Sozialgeschichte –** Tel. 798-22 15
 Tilsiter Str. 12, 6233 Kelkheim, Tel. (0 61 92) 29 04
- Kolbeck, Rosemarie, Dr. rer. pol.** Tel. 798-31 17
 – Betriebswirtschaftslehre, insbes. betriebl. Finanzwirtschaft –
 Cimbernstr. 24, 6238 Hofheim, Tel. (0 61 92) 56 49
- Kössbiel, Hugo, Dr. rer. pol. – Betriebswirtschaftslehre,
 insbes. Personalwirtschaft – Am See 8, 2070 Großbransdorf**
- Kosta, Heinrich, Georg, CSc/CSAV – Prag, Dr. rer. pol.** Tel. 798-36 59
 – Theorie u. Politik sozialistischer Wirtschaftssysteme –
 Franz-Rücker-Allee 5, Tel. 70 15 05
- Kreikebaum, Hartmut, Dr. rer. pol.** Tel. 798-24 86
 – Betriebswirtschaftslehre, insbes. Industriebetriebslehre – Mertonstr. 17
- Krupp, Hans-J., Dr. rer. pol. – Wirtschaftl. Staatswissenschaft, insbes.
 Sozialpolitik – Beurlaubt – Musäusstr. 6, 1000 Berlin 33**
- Küpper, Hans-Ulrich, Dr. rer. pol. – Betriebswirtschaftslehre, insbes. Kosten-
 u. Planungsrechnung – Am Höllberg 15D, 6140 Bensheim 3**
- Laux, Helmut, Dr. rer. pol. – Betriebswirtschaftslehre, insbes.** Tel. 798-29 50
 Organisationstheorie – Mertonstr. 17
- Meißner, Werner, Dr. rer. pol. – Wirtschaftliche Staatswissenschaften,
 insbes. Volkswirtschaftslehre – Schumannstr. 34a** Tel. 798-24 30
- Mellwig, Winfried, Dr. rer. pol.** Tel. 798-21 25
 – Betriebswirtschaftslehre, insbes. betriebswirtschaftliche Steuerlehre –
 Mertonstr. 17
- Mitschke, Joachim, Dr. rer. pol.** Tel. 798-36 48
 – Volks- u. Betriebswirtschaftl. Rechnungswesen – Emil-Claar-Str. 9
- Möller, Hans P., Dr. rer. pol. – Betriebswirtschaftslehre/Unternehmensrechnung –** Tel. 798-21 41
 Mertonstr. 17
- Moxter, Adolf, Dr. rer. pol. – Betriebswirtschaftslehre, insbes. Treuhandwesen –** Tel. 798-21 74
 Mertonstr. 17
- Müller, Gerriet, Dr. rer. pol. – Programmierung von EDV-Anlagen –** Tel. 798-24 24
 Feldbergstr 15, 6392 Neu-Anspach 1, Tel. (0 60 81) 86 98
- Müller, Wolfgang, Dr. rer. pol.** Tel. 798-38 91
 – Betriebswirtschaftslehre, insbes. Versicherungswirtschaft –
 Mertonstr. 17
- Niedereichholz, Joachim, Dr. rer. pol.** Tel. 798-25 92
 – Betriebswirtschaftslehre, insbes. betriebl. Informationswesen u. Datenverarbeitung –
 Mertonstr. 17-25
- Ohse, Dietrich, Dr.** Tel. 798-39 79
 – Betriebswirtschaftslehre, insbes. Quantitative Methoden –
 Starkenburger Ring 9, 6146 Alsbach - Hähnlein 1
- Ordelheide, Dieter, Dr. – Betriebswirtschaftslehre, insbes. Rechnungswesen u.
 Kontrolle – Mertonstr. 17** Tel. 798-24 42
- Riebel, Paul, Dr. oec. – Betriebswirtschaftslehre, insbes. Industrie- u.
 Verkehrsbetriebslehre – Mertonstr. 17** Tel. 798-22 62

- Ritter, Ulrich, Dr. rer. pol.** – Hochschuldidaktik der Wirtschaftswissenschaften –
Guaifastr. 6, 6242 Kronberg, Tel. (0 61 73) 48 55 Tel. 798-38 13
- Rommelfanger, Heinrich, Dr. rer. nat.** – Mathematik f. Wirtschaftswissenschaftler –
Westpreußenstr. 3 Tel. 798-22 68
- Rudolph, Bernd, Dr. rer. pol.** – Betriebswirtschaftslehre – insbesondere
Kreditwirtschaft u. Finanzierung – Tel. 798-25 68
Mauerfeldstr. 123, 6370 Oberursel 5, Tel. (0 61 71) 7 82 78
- Sautter, Heimmann, Dr. rer. pol.** – Volkswirtschaftslehre, insbes. Außen-
wirtschaftstheorie u. Ökonomie der Entwicklungsländer – Mertonstr. 17 Tel. 798-35 43
- Schefold, Bertram, Dr. oec.** Tel. 798-33 24
– Volkswirtschaftslehre, insbes. Wirtschaftstheorie – Hynspergstr. 15
- Spahn, Paul Bernd, Dr.** – Öffentl. Finanzen – Mertonstr. 17 Tel. 798-81 13
- Tietz, Reinhard, Dr. rer. pol.** – Volkswirtschaftslehre, insbes. Verhaltensforschg. –
Steinhausenstr. 23, Tel. 61 30 00 Tel. 798-25 03
- Wenger, Ekkehard, Dr.** – Betriebswirtschaftslehre, insbes. Investition u.
Finanzierung – Mertonstr. 17 Tel. 798-36 04
- Wittmann, Waldemar, Dr. rer. pol.** Tel. 798-25 35
– Betriebswirtschaftslehre, insbes. Produktionstheorie u. -planung –
Mertonstr. 17
- Wurdack, Ernst, Dr. phil.** – Tel. 798-23 11
– Wirtschaftspädagogik, insbes. Didaktik der Wirtschaftswissenschaften –
Eichendorffring 127, 6300 Gießen, Tel. (06 41) 4 17 55

HOCHSCHULASSISTENTEN

- Caspari, Volker, Dr. rer. pol.** – Fritz-Schumacher-Weg 89
- Grimm, Ulrich, Dr.** – Schwalbenstr. 6, 6078 Neu-Isenburg 2
- Liermann, Felix, Dr.** – Friedberger Landstr. 80
- Merz, Joachim, Dr. rer. pol.** – Brendelstr. 18, 6382 Friedrichsdorf-Seulberg 1987
- Terberger, Eva, Dr. rer. pol.** – Alexandrastr. 10, 6200 Wiesbaden

HONORARPROFESSOREN

- Bruns, Georg, Dr. iur.** – Börsen- u. Effektenwesen –
Aitkönigstift, 6242 Kronberg 2
- Dornemann, Richard, Dr. rer. pol., Dr. iur.** – Betriebswirtschaftliche Steuerlehre –
Bergerstr. 279, Tel. 45 85 07
- Ebert, Kurt-H., Dr. iur., RA u. Notar, Privatdozent d. Univ. Zürich**
– Genossenschaftswesen, Kooperation in Entwicklungsländern –
Am Hahnwald 14, 6272 Niedernhausen, Tel. (0 61 27) 24 91
- Fischer, Hans, Dr. oec.** – Betriebswirtschaftliche Marktforschung –
Oberhöchststädter Str. 2, 6242 Kronberg, Tel. 72 33 47
- Forster, Karl-H., Dr. rer. pol., WP u. StB, Vorstandsmitglied d. Treuarb. AG**
– Wirtschaftsprüfung – Bockenheimer Anlage 15
- Hagenmüller, Karl, Dr. rer. pol.** – Betriebswirtschaftslehre, insbes. Bankbetriebslehre –
Hardtbergweg 9, 6240 Königstein, Tel. (0 61 74) 30 03
- Hankel, Wilhelm, Dr. rer. pol.**
– Neuere Entwicklungen u. Institutionen d. nat. u. internat. Währungspolitik –
Mertonstr. 17, Dekanat Fb 2
- Hüttl, Adolf, Dr. iur., Dr. oec., Vizepräsident der LZB in Hessen, Min. Rat a.D.** Tel. 798-25 61
– Verwaltungslehre – Fallerslebenstr. 37, Tel. 25 61-3 14
- Köhler, Claus, Dr.** – Geldtheorie u. Währungspolitik – p. Adr. Dekanat Fb 2
- Köttelwesch, Cl., Dr. phil., Direktor i. R. der Stadt- u. Universitätsbibliothek**
Senckenbergische Bibliothek – Bibliothekskunde –
Ben-Gurion-Ring 163
- Krahen, H.-Joachim, Dr. rer. pol.** – Die betriebl. Probleme der Kreditpolitik
der Geschäftsbanken – Bethmannstr. 7-9, Postfach 2966, Tel. 217-72 15

- Lehmann, Klaus-Dieter**, Dipl.-Phys. Tel. 798-24 61
 – LtD. Direktor der Stadt- u. Univ. Bibliothek/Senckenberg. Bibliothek –
 Bockenheimer Landstr. 124
- von Nell-Breuning**, Osswald, Dr. theol., Dr. iur. h. c., Prof. an der Tel. 60 61-235
 Phil.-Theol. Hochschule St. Georgen
 – Philosoph. Grundlagen d. Wirtschaft – Offenbacher Landstr. 224
- Seuß, Wilhelm**, Dr. rer. pol. – Versicherungslehre – Tel. 798-31 69
 Rudolf-Presber-Str. 9, Tel. 51 23 87
- Wanik, Otto**, Dr., Prof. – Weiskircherstr. 65, 6054 Rodgau

PRIVATDOZENTEN

- Fassing, Werner**, Dr. rer. pol. – Volkswirtschaftslehre –
 Heddingsheimer Str. 11, 6234 Hattersheim 1
- Marcus, Paul**, Dr. rer. pol. – Volkswirtschaftslehre –
 Thüringer Str. 17, 6231 Schwalbach
- Mathes, Heinz**, Dr. – Betriebswirtschaftslehre – Gimbacher Weg 6, 6233 Kelkheim

LEHRBEAUFTRAGTE

- Alpar, Pavel**, Dr. – Westendstr. 79
- Andel, Norbert**, Dr. rer. pol., Prof. – Dr. Schönemann-Str. 40, 6600 Saarbrücken
- Abmus, Volker**, Dipl.-Kfm. – Rombergstr. 9a, 6374 Steinbach
- Cramer, Jörg-E.**, Dr. oec. publ. – Augusta-Allee 2, 6380 Bad Homburg
- Czermak, Rudolf**, Dr. rer. pol., OstDirektor – Blütenstr. 27, 6200 Wiesbaden
- Dietz, Albrecht**, Dr. – Hungener Str. 6-12
- Dörfel, Hans-J.**, Dr. rer. pol. – Mühlthalstr. 71B, 6100 Darmstadt-Eb., Tel. (0 61 51) 5 74 79
- Döring, Diether**, Dr. rer. pol. – Mertonstr. 30, Akad. d. Arbeit
- Ernst, Heinz**, Dipl.-Kfm., Dipl.-Hdl. – Berliner Str. 5, 6093 Flörsheim-Weilbach
- Fischer, Karl-H.**, Dr. rer. pol. – Am grünen Weg 3, 4044 Kaarst 2
- Frank, Gernold**, Dr. rev. pol. – Bornfeldtstr. 1, 6382 Friedrichsdorf 2
- Freudenstein, Jörg**, Forstoberrat – Ölmühlweg 17, 6240 Königstein
- Hennies, Manfred**, Dr. rer. pol. – Gelber Weg 28, 6242 Kronberg 2
- Höhn, Günter-J.**, Dr. rer. pol. – Hauptstr. 167, 6236 Eschborn
- Hölterling, Hasso**, Dr. rer. pol. – Carl-Schutz-Str. 15, 6070 Langen
- Huth, Helmut**, Dr. rer. pol. – Bergerstr. 165
- Jurkat, Werner**, Rechtsanwalt u. Notar – Martoffstr. 4
- Kellner, Joachim**, Dipl.-Volksw. – Freiherr-vom-Stein-Str. 13
- Knepel, Helmut**, Dr. rer. pol. – Jahnstr. 24, 6108 Weiterstadt 3
- Kuna, Walter**, Dr. – Tucholskystr. 9
- Lipp, Ernst-M.**, Dr. rer. pol. – Dambachtal 35, 6200 Wiesbaden
- Nahm, Kurt**, Ost-Dir. – Gerh.-Hauptmann-Ring 152
- Nickel-Waninger, Hartmut**, Dr. – Sindlinger Str. 11
- Pohl, Manfred**, Dr. phil. – Goetheplatz 1-3
- Powell, David** – Basaltstr. 9a, 6052 Mühlheim
- Reemts, Helmut**, Dr. iur. – Mittelstedter Weg 21 b, 6380 Bad Homburg
- Reinfeldt, Manfred**, Dipl.-Volksw. – Höhenstr. 31-33, 6380 Bad Homburg 1, Tel. (0 61 72) 2 10 45
- Remsperger, Hermann**, Dr. – Feldbergstr. 11, 6093 Flörsheim-Wicker,
 Tel. (0 61 45) 21 63
- Reusch, Hans**, Dipl.-Hdl., OstDir. – Jahnstr. 53, 6370 Oberursel 5
- Rolf, Gabriele**, Dr. rer. pol. – SFB 3, Mertonstr. 17
- Sauermann, Michael**, Dr. – Am Rabenstein 40, 6380 Bad Homburg
- Sinzig, Werner**, Dr. – Daunhecker Str. 33, 6909 Walldorf
- Waldmann, Jürgen**, Dr. – Am Wolfsloch 18, 6382 Friedrichsdorf
- Weber, Françoise** – Albanusstr. 36a, 6242 Kronberg
- Weber, Hans-J.**, Dr. – Kantstr. 28; 5238 Hachenburg

WISSENSCHAFTLICHE BETRIEBSEINHEITEN

Institut für Konjunktur, Wachstum u. Verteilung

Mertonstr. 17

Institut für Markt u. Plan

Schumannstr. 34a u. 60

Institut für Öffentliche Wirtschaft, Geld u. Währung

Mertonstr. 17

Institut für Entwicklung, Umwelt u. quantitative Wirtschaftsforschung

Mertonstr. 17, Kettenhofweg 101 u. Sophienstr. 56

Institut für Statistik u. Mathematik

Mertonstr. 17

Institut für Betriebswirtschaftslehre

Mertonstr. 17 u. Bockenheimer Landstr. 140

Institut für Wirtschaftsinformatik

Mertonstr. 17

TECHNISCHE BETRIEBSEINHEIT

Fachbereichsbibliothek Wirtschaftswissenschaften, Bauteil A des Hauptgebäudes

Bibliotheksverwaltung

Tel. 798-22 16

Katalog

Tel. 798-32 61

Bibliotheksesaal

Bibliotheksausleihe

Archivverwaltung

Tel. 798-32 19

Archivsesaal

Tel. 798-32 19

Angeschlossen:

Institut für ländliche Strukturforschung

Tel. 77 50 01

an der Johann Wolfgang Goethe-Universität, Zeppelinallee 31

Institut für Kapitalmarktforschung,

Tel. 798-26 69

Sophienstr. 56

FACHBEREICH 3: GESELLSCHAFTSWISSENSCHAFTEN

EMERITIERTER UND PENSIONIERTER PROFESSOREN

Becker, Egon, Dr. phil. – Soziologie der Erziehung –

Oberlindau 85, Tel. 72 34 52

Elias, Norbert, Dr. Dr. h. c. – c/o J. Goudsblom, J. J. Viottastraat 13, NL 1071 IM Amsterdam/

Niederlande

Löwenthal, Leo, Dr., Dr. h. c., Dr. h. c., 46 Domingo Avenue, Berkeley, Calif, 94705, USA

Roth, Friedrich; Dr. phil. – Didaktik der Sozialkunde –

Leipziger Ring 279, 6054 Rodgau, Tel. (0 61 06) 2 16 02

Sandmann, Fritz, Dr. phil. – Didaktik der Sozialkunde – Jugenheimer Weg 5, 6090 Rüsselsheim,

Tel. (0 61 42) 3 16 30

Shell, Kurt, Dr. phil. – Politische Bildung – Hans-Sachs-Str. 3a, Tel. 70 13 58

PROFESSOREN

Allerbeck, Klaus, Dr. – Soziologie m. d. Schwerpunkt Theorie u. Empirie

Tel. 798-26 48

gesamtgesellschaftl. Entwicklung unter Berücks. sozialstruktureller Analyse

entwickelter Industriegesellschaften –

Gelber Weg 2, 6242 Kronberg 2, Tel. (0 61 73) 6 17 93

- Bosse, Hans, Dr., Dr. phil.** – Sozialisationstheorie –
Burgweg 5, 6900 Heidelberg, Tel. (0 62 21) 2 82 60 Tel. 798-36 15
- Brandt, Gerhard, Dr. phil.** – Soziologie –
Schumannstr. 44, Tel. 74 98 91 Tel. 798-20 56
- Brock, Lothar, Dr.** – Internat. Politik – Brühlstr. 6, Tel. 57 07 42 Tel. 798-20 75
- Clemenz, Manfred, Dr. phil.** – Soziologie der Erziehung –
Rheinstr. 22, Tel. 74 58 33 Tel. 798-28 13
- Combe, Arno, Dr. phil.** – Soziologie –
Waldstr. 3, 6126 Brombachtal-Böllstein, Tel. (0 60 63) 37 64 Tel. 798-25 45
- Czempiel, Ernst-O., Dr. phil.** – Wissenschaft von der Politik –
Erfurter Str. 14, 3550 Marburg Tel. 798-28 78
- Deppe, H.-U., Dr. med., Prof. d. Fb 19** – Med. Soziologie – Fb 19 Tel. 63 01-76 10
- Esser, Josef, Dr.** – Politologie (Planungs- u. Staatstheorie) –
Broßstr. 5, Tel. 70 31 68 Tel. 798-20 54
- Fetscher, Iring, Dr. phil.** – Wissenschaft von der Politik –
Ganghofer Str. 20, Tel. 52 15 42 Tel. 798-28 81
- Glatzer, Wolfgang, Dr. phil.** – Soziologie mit dem Schwerpunkt
Analyse sozialstrukturellen u. kulturellen Wandels –
Im Rothkopf 8, 6370 Oberursel, Tel. (0 61 71) 2 13 43 Tel. 798-35 84
- Greß, Franz, Dr. phil.** – Politische Bildung –
Liebigstr. 46, 6074 Rödermark, Tel. (0 60 74) 5 09 10 Tel. 798-20 65
- Hirsch, Joachim, Dr. rer. pol.** – Politische Bildung –
Melemstr. 10, Tel. 59 47 83 Tel. 798-20 39
- Hofmann, Gerhard, PH. D. (Purdue-Univ., West Lafayette, USA)**
– Methoden der Sozialforschung, Statistik –
Röderichstr. 8, Tel. 78 46 72 Tel. 798-31 97
- Hondrich, Karl O., Dr. rer. pol.** – Soziologie –
Schreyerstr. 2, 6242 Kronberg, Tel. (0 61 73) 43 61 Tel. 798-20 50
- Jahn, Egbert, Dr. phil.**
– Sozioökon. Strukturen, Institutionen u. Außenpolitik sozialistischer Staaten –
Gagernring 96, 6233 Kelkheim, Tel. (0 61 95) 6 42 34 Tel. 798-28 76
- Kahsnitz, Dietmar, Dr.** – Polytechnik / Arbeitslehre, Schwerp. Didaktik – s. Fb 21
- Kellner, Hans-F.** – Dr. phil. – Soziologie, Schwerpunkt Theoret. Soziologie –
Krögerstr. 6, Tel. 29 24 29 Tel. 798-35 77
- Kronenberg, Andreas, Dr. phil. Prof. des Fb 8** – s. Fb 8 Tel. 72 10 12
- Lorenzer, Alfred, Dr. phil.** – Soziologie/Sozialisationsstheorie –
Kapellenstr. 4, 6238 Hofheim, Tel. (0 61 92) 81 17 Tel. 798-20 67
- Mans, Dieter, Dr. phil. nat., Dr. phil.** – Methoden der Sozialforschung –
Kurfürstenstr. 47, Tel. 70 60 07 Tel. 798-20 66
- Müller, Hermann, Dr. phil.** – Soziologie –
Leipziger Str. 26, 6451 Hainstadt, Tel. (0 61 82) 44 93 Tel. 798-28 14
- Nicklas, Hans, Dr. rer. pol.** – Politikwissenschaft –
Heidenreichstr. 57, 6100 Darmstadt, Tel. (0 61 82) 4 76 68 Tel. 798-28 85
- Nitzschke, Volker, Dr. phil.** – Didaktik der Sozialkunde –
Südring 93, 6500 Mainz-Bretzenheim, Tel. (0 61 31) 3 39 37 Tel. 798-22 73
- Oevermann, Ulrich, Dr. phil.** – Soziologie, unter bes. Berücks. der
Sozialpsychologie – Krögerstr. 6, Tel. 29 57 08 Tel. 798-26 86
- Ritsert, Jürgen, Dr. rer. pol.** – Soziologie –
Debusweg 7A, 6240 Königstein 2, Tel. (0 61 74) 58 52 Tel. 798-28 25
- Schmidt, Lothar, Dr. iur., Dipl.-Volksw.**
– Politische Bildung mit bes. Berücksichtigung der Rechts- u. Wirtschaftskunde –
Hardtwaldallee 13, 6382 Friedrichsdorf 4, Tel. (0 61 72) 7 81 72 Tel. 798-20 64
- Schumm, Wilhelm, Dr. rer. pol.**
– Soziologie, Industrie- u. politische Soziologie –
Hochschildstr. 9, Tel. 54 57 75 Tel. 798-20 55
- Sigusch, Volkmar, Dr. med., Prof. des Fb 19** – Sexualwissenschaft – s. Fb 19 Tel. 63 01-76 14
- Sochatzy, Klaus, Dr. phil.** – Soziologie der Erziehung –
Wiesenu 50, Tel. 72 28 64 Tel. 798-20 47

- Steinert**, Heinz, Dr. phil. – Soziologie m. d. Schwerpunkt Sozialstrukturelle Bedingungen von Devianz u. sozialer Kontrolle – Unterlindau 77 Tel.798-32 68
- Vogel**, Rudolf, Dr. phil. – Soziologie der Erziehung – Tel. 798-28 12
Kolbenbergweg 2, 6370 Oberursel, Tel. (0 61 71) 5 17 48
- Wenzel**, Ursula, Dr. phil. – Soziologie u. Sozialpsychologie – Tel. 798-2475
Bettinastr. 48, Tel. 74 59 68
- Mit der Vertretung einer Professur beauftragt:
- Buro**, Andreas, Dr. rer. forest. – Politikwissenschaft – Tel. 798-33 60
Am Sonnenberg 42, 6394 Gräfenwiesbach 2, Tel. (0 60 86) 387

HOCHSCHULASSISTENTEN

- Hildenbrand**, Bruno, Dr. – Werderstr. 3, 3550 Marburg
- Jaschke**, Hans G., Dr. – Niederhöchstädter Str. 16, 6374 Steinbach
- Mohr**, Wilma, Dr. rer. pol. – Metzstr. 6 Tel. 798-25 43
- Prokop**, Ulrike, Dr. phil. – Textorstr. 52 Tel. 798-25 39
- Scheerer**, Sebastian, Dr. – Kiesstr. 7, Tel. 77 38 33 Tel. 798-29 29

GASTPROFESSORIN

- Buber-Agassi**, Judith, Dr. – WBE Produktion/Sozialstruktur

HONORARPROFESSOREN

- von Friedeburg**, Ludwig, Dr. phil. – Soziologie –
Senckenberganlage 26, Tel. 75 20 03
- Stein**, Erwin, Dr. iur., Bundesverfassungsrichter a.D; Staatsminister a.D.
– Politische Bildung, insbes. Verfassungsrecht –
Am Kirschenberg. 6, 6301 Fernwald 1, Tel. (06 41) 3 71 60

PRIVATDOZENTEN

- Brede**, Karola, Dr. phil. – Soziologie –
Paul-Kornfeld-Weg 67, Tel. 58 64 10
- Brunkhorst**, Hauke, Dr. – Soziologie, insbes. Kulturoz. u. Philosophie der Sozialwissenschaften –
Jahnstr. 19, Tel. 5 97 30 71
- Cogoy**, Mario, Dott. (Univ. Pisa) – Soziologie, Schwerpunkt
gesellschaftl. Produktion u. Reproduktion – Hammanstr. 4, Tel. 59 89 72
- Diner**, Dan, D., Dr. phil. – Politikwissenschaft mit dem Schwerpunkt Polit. Theorien –
Wolfsgangstr. 22a, Tel. 597 16 91
- Dubiel**, Helmut, Dr. phil. – Soziologie – Meckenheimer Allee 131, 5300 Bonn, Tel. (02 28) 65 94 24.
- Erd**, Rainer, Dr. iur. – Soziologie – Corneliusstr. 13
- Erdheim**, Mario, Dr. phil. – Soziologie, Schwerpunkt Psychoanalyse u. Sozialpsychologie – Froh-
burgstr. 100, CH 8006 Zürich
- Hack**, Lothar, Dr. iur. pol. – Soziologie – Röderbergweg 40, Tel. 44 47 73
- Lenhardt**, Gero, Dr. phil. – Soziologie – Lentzallee 94,
MPI f. Bildungsforschung, 1000 Berlin 33
- Maus**, Ingeborg, Dr. phil. – Politikwissenschaft, Schwerpunkt Verfassungstheorie
und Rechtssoziologie – Parkstr. 5, Tel. 55 77 60
- Menzel**, Ulrich, Dr. phil. – Politikwissenschaft – Weberstr. 73, Tel. 5 97 16 56
- Meulemann**, Heiner, Dr. phil. – Soziologie – Unkeler Str. 17, 5000 Köln 41
- Miller**, Max, Dr. phil. – Soziologie – Großglocknerstr. 5 / Söcking, 8130 Starnberg
- Mohler**, Peter Ph., Dr. phil. – Soziologie – Dreisamstr. 31, 7800 Freiburg
- Preyer**, Gerhard, Dr. phil. – Soziologie – Stephan-Heise-Str. 56, Tel. 76 94 61
- Reinicke**, Helmut, Dr. – Soziologie – Gräfstr. 43, Tel. 77 19 86
- Schmiede**, Rudi, Dr. phil. – Soziologie – Alt Seckbach 1, Tel. 47 28 75
- Sorge**, Arndt, Dr. sc. pol. – Soziologie – Hohenstaufenstr. 35, 1000 Berlin 30
- Vobruba**, Georg, Dr. iur. – Soziologie, insbes. Sozialpolitik –
Wissenschaftszentrum Berlin, Platz der Luftbrücke 2, 1000 Berlin

Vogt, Irmgard, Dr. – Soziologie, Schwerpunkt Sozialpsychologie –
Am Schloß 1, 4815 Schloß, Holte-Stukenbrock
von Werlhof, Claudia, Dr. rer. pol. – Politikwissenschaft – Brandenburger Str. 27, 4800 Bielefeld 1,
Tel. (05 21) 17 85 49

OBERSTUDIENRÄTE IM HOCHSCHULDIENTST

Blank, Joachim, OStR – Politische Bildung – Tel: 798-24 97
Ernst-Reuter-Str. 13, 6454 Bruchköbel, Tel. (0 61 81) 7 64 23
Brakemeier, Heinz, OStR – Politikwissenschaft – Tel. 798-36 25
Am Eschbachtal 50, 6000 Frankfurt 56, Tel. (45 09) 4 20 00

LEHRBEAUFTRAGTE

Becker, Johannes M. – Neuhöfe 7, 3550 Marburg 1
Behrawan, Abdol H., Dr. – Savignystr. 30
Behrens, Diethard – Wielandstr. 39
Behrens, Johann, Dr. phil. – Liechtensteinstr. 4
Born, Jürgen, Dipl.-Soz. – Heidestr. 31
Brentel, Helmut – Sömmeringstr. 17
Brock, Ditmar, Dr. – Saarstr. 7, 8000 München 40
Buchwald, Manfred, Dr. – Dautenbornstr. 28, 6501 Nieder-Olm
Busch, Hans J., Dipl.-Soz. – Eichendorffstr. 26, 6238 Hofheim
Demirovič, Alex, Dr. phil. – Jungstr. 13
Diallo, Tirmiziou, Dr. phil. – Steinhausenstr. 13
Döpp-Flügel, Hans-J. – Hermannstr. 4
Dozekal, Egbert, Dr. – Schottener Str. 11
Evers, Adalbert, Dr. rer. pol. – Krongasse 17/11, A 1050 Wien
Feuchtner, Bernd, Dr. – Berger Str. 202
Flaake, Karin, Dr. – JfS, Senckenberganlage 26
Geisthardt, Christiane – Fichtestr. 9, 6272 Niedernhausen
Grünberger, Hans, Dr. – Fichardstr. 34
Hafner, Kornelia – Wielandstr. 39
Hahner, Horst, Dipl.-Soz. – Gutleutstr. 3
Hansen, Brigitte, Dr. – Friedrichstr. 5
Hartig, Matthias, Dr. phil., Prof. – Warburger Str. 100, 4790 Paderborn Tel. 798-37 87
Hegemann, Carl-G., Dr. phil. – Wielandstr. 47
Holder, Joachim, Dr. med. – Savignystr. 75
Honegger, Claudia, Dr. – Kettenhofweg 46
Issa, Abdelmoneim, Dr. – Eschersheimer Landstr. 89
Jacobi, Otto, Dr. rer. pol. – Georg-Speyer-Str. 11
Jessop, Robert D., Ph. D. – Fb 3, WBE Produktion/Sozialstruktur
Kempfen, Otto E., Dr. iur. – Höllbergstr. 30
Kocyba, Hermann, Dr. phil. – Wielandstr. 30 Tel. 798-25 21
König, Hans-D., Dr. – Am Brunnen 36a, 4630 Bochum
Kramer, Helgard, Dr. – Corneliusstr. 24
Kress, Karlheinz, Dr. phil. – Am Schnittelberg 8, 6232 Bad Soden
Kubbig, Bernd, Dr. – Wilhelminenstr. 6, 6200 Wiesbaden
Lißmann, Hans-J., Dr. – Friedrich-Ebert-Str. 4, 6451 Neuberg 1
Mayer, Margit, Dr. phil. – Metzstr. 6
Müller, Charlotte, Päd. Mitarb. – Seehofstr. 9
Müller, Harald – Comeniusstr. 40
Münkler, Herfried, Dr. phil. – Mainzer Torweg 2, 6360 Friedberg
Nikolai, Klaus-G., Dr. phil. – Konstanzer Str. 55
Prewo, Rainer, Dr., Prof. – Humboldtstr. 1
Prigge, Walter, Dr. phil. – Oberweg 44
Rappl, Jörg, Dr. – Lahnstr. 16, 6200 Wiesbaden

Sahle, Rita – Hermannstr. 9

Santoro Saavedra, Italo – Peterstr. 16, 6078 Neu-Isenburg 2

Tel. 798-25 89

Schibel, Karl L. – p. Adr. Dekanat Fb 3

Schönekäs, Klaus, M. A. – Kaiserstr. 39

Schrödter, Wolfgang, Dr. phil. – Feldbergblick 4, 6272 Niedernhausen

Stracke, Elmar, Dipl.-Soz. – Friedrich-Ebert-Str. 4, 6451 Neuberg 1

Tel. 798-25 46

Tiedtke, Jutta, Dr. – Böhmer Str. 39

Tiemann, Rainer, Dr., Akad. Rat – p. Adr. WBEV, Fb 3

Tel. 798-24 74

Vetter, Hans-R., Dr. rer. pol. – Erzgießereistr. 38, 8000 München 2

Walser, Karin, Dr. phil. – Wolfsgangstr. 15

Wirth, Bernhard, Dipl.-Soz. – Julius-Heyman-Str. 4

PÄDAGOGISCHE MITARBEITER

Langhammer-Jaeschke, Jürgen – Karlsbader Str. 18,
6114 Groß Umstadt

Tel. 798-20 59

Müller, Charlotte – Seehofstr. 9

Tel. 798-36 85

WISSENSCHAFTLICHE BETRIEBSEINHEITEN

Produktion/Sozialstruktur, Robert-Mayer-Str. 5

Geschäftszimmer: – Büchner Tel. 798-24 73 – Dräger Tel. 798-35 70 – Kapur Tel. 798-37 93 –

Krippgans Tel. 798-24 94 – Mantel Tel. 798-20 41 – Weintraud Tel. 798-25 42 – Ojansivu Tel. 798-35 70

Sozialisation/Sozialpsychologie, Robert-Mayer-Str. 5

Geschäftszimmer: – Boecker/Busche Tel. 798-37 87 – Löw Tel. 798-22 96 – Meßer Tel. 798-20 40 –
Scheu Tel. 798-20 77 – Schwarz Tel. 798-20 42

Institutionen u. soziale Bewegungen, Robert-Mayer-Str. 5

Geschäftszimmer: – Eichner Tel. 798-23 00 – Ellert/Würges Tel. 798-24 95 – Prüfer Tel. 798-20 49 –
Schmidt/Stein Tel. 798-20 45 –

Internationale Beziehungen, Robert-Mayer-Str. 5

Geschäftszimmer: – Bauer Tel. 798-28 77, – Lasarzig Tel. 798-26 67

Methodologie, Robert-Mayer-Str. 5

Geschäftszimmer: – Rose Tel. 798-25 44 – Schiemann Tel. 798-36 14 – Zweifler Tel. 798-25 46

Didaktik der Sozialwissenschaften, Robert-Mayer-Str. 5

Geschäftszimmer: – Schumann Tel. 798-25 89

Angeschlossen:

Institut für Sozialforschung, Senckenberganlage 26

Tel. 798-30 97

FACHBEREICH 4: ERZIEHUNGSWISSENSCHAFTEN

EMERITIERTE UND PENSIONIERTE PROFESSOREN

Jablonsky-Jouhy, Ernest, Dr. phil. – Sozialpädagogik –

Tel. 798-34 37

Buchenweg 14, 6232 Bad Soden 2, Tel. (0 61 96) 2 21 01

Kosse, Wilhelm, Dr. phil. – Sonder- und Heilpädagogik unter bes. Berücks.
der Didaktik der geistig Behinderten –

Am Taubertsberg 2, 6500 Mainz, Tel. (0 61 31) 38 18 08

Rang, Martin, Dr. phil. – Pädagogik –

Hardtbergweg 15, 6240 Königstein, Tel. (0 61 74) 38 31

Schwartz, Erwin, Dr. phil. h. c. – Didaktik der Grundschule –

Lindenbergweg 9, 6370 Oberursel 4, Tel. (0 61 72) 3 57 83

Warwel, Kurt – Didaktik der Grundschule – Bruchwiesenstr. 21, 6370 Oberursel,
Tel. (0 61 71) 48 50

PROFESSOREN

- Beck-Schlegel**, Gertrud, Dr. phil. Tel. 798-37 14
– Grundschuldidaktik, Didaktik der Elementar- u. Primarstufe –
Schwanheimer Str. 89, Tel. 67 30 92
- Becker**, Egon, Dr. rer. nat. – Erziehungswissenschaften – Tel. 798-38 10
Hauburgsteinweg 39, 6242 Kronberg 2, Tel. (0 61 73) 6 39 29
- Becker**, Helmut, Dr. phil. – Pädagogik – Tel. 798-20 88
Sophienstr. 140, Tel. 77 97 72
- Bethke**, Hildburg, Dr. rer. nat. – Erziehungs- u. Bildungswesen – Tel. 798-37 32
Oberweg 4, Tel. 55 81 79
- Böhme**, Günther, Dr. phil. – Bildungs- u. Schulgeschichte – Tel. 798-28 35
Idsteiner Str. 26, 6200 Wiesbaden, Tel. (0 61 21) 52 58 30
- Brakemeier-Lisop**, Ingrid, Dr. rer. pol. – Wirtschaftspädagogik – Tel. 798-33 94
Am Eschbachtal 50, 6000 Ffm.-Harheim, Tel. (45 09) 4,20 00
- Deppe**, Helga, Dr. phil. – Sonderpädagogik – Tel. 798-37 03
Robert-Mayer-Str. 5 (Turm)
- Dias**, Patrick V., Dr. phil., Dr. theol. – Pädagogik Tel. 798-26 80
in der Dritten Welt – Terracina-Weg 20, 6380 Bad Homburg 24 27
- Diederich**, Jürgen, Dr. phil. – Schulpädagogik – Tel. 798-24 29
Kapellenweg 23, 3572 Amöneburg 2, Tel. (0 64 29) 303
- Eckel**, Karl, Dr. phil. – Schulpädagogik der Sekundarstufe – Tel. 77 10 47
Am Pfarrain 14, 6472 Altenstadt
- Haarmann**, Dieter, Dr. phil. – Didaktik der Grundschule – Tel. 798-37 11
Severusstr. 60, Tel. 57 24 42
- Harney**, Klaus, Dr. – Erwachsenenbildung u. berufl. Bildung – Feldbergstr. 42 Tel. 798-22 11
- Hess**, Henner, Dr. – Sozialpädagogik – Tel. 798-28 37
Feldbergstr. 42
- Horn**, Hans, Dr. phil. – Didaktik der Grundschule – Tel. 798-37 07
Nidderring 20, 6368 Bad Vilbel 5, Tel. (45 09) 3 28 44
- Iben**, Gerhard, Dr. phil. – Heil- u. Sonderpädagogik unter bes. Tel. 798-38 27
Berücksichtigung der Didaktik der Lernbehinderten –
Eichberg 14, 6351 Bad Nauheim-Wisselsheim, Tel. (0 60 32) 8 28 81
- Jacobs**, Kurt, Dr. phil. – Sonder- u. Heilpädagogik Tel. 798-20 97
mit dem Schwerpunkt Berufspädagogik der Behinderten u. Dissozialen –
Katzenlückstr. 39, 6239 Hofheim-Langenhain, Tel. (0 61 92) 54 55
- Kallert**, Heide, Dr. phil. – Sozialpädagogik – Tel. 798-28 33
Schöne Aussicht 53, 6236 Eschborn, Tel. (0 61 73) 6 36 87
- Kratzsch**, Siegbert, Dr. – Sonderpädagogik mit bes. Berücks. der Sonderpädagogischen Tel. 798-20 96
Psychologie – Weitershäuser Str. 196, 3550 Marburg 22
- Krenzer**, Richard, Dr. phil. – Allgemeine Erziehungswissenschaft – Tel. 798-28 34
Sudetenstr. 15, 6054 Rodgau 3, Tel. (0 61 06) 25 58
- Leber**, Aloys, Dr. phil. – Heilpädagogische Psychologie Tel. 798-20 95
unter bes. Berücksichtigung therapeutischer Verfahren –
Am Forum 36, Tel. 57 18 81
- Lingelbach**, Karl, Dr. phil. – Pädagogik – Tel. 798-25 06
An den Brunnenröhren 11, 3550 Marburg
- Meier**, Richard – Didaktik der Grundschule – Tel. 798-33 97
Rodauer Str. 24, 6144 Zwingenberg, Tel. (0 62 51) 7 20 58
- Nyssen**, Friedhelm, Dr. phil. – Schulpädagogik – Tel. 798-20 90
Böhmerstr. 60, Tel. 55 43 64
- Pommerin**, Gabriele, Dr. phil. – Erziehungswissenschaften, Schwerpunkt Tel. 798-37 15
Ausländerpädagogik – Robert-Mayer-Str. 5 (Turm)
- Radigk**, Werner, Dr. phil. – Heilpädagogik mit dem Schwerpunkt Tel. 798-36 53
Didaktik der Lernbehinderten – Alt Sossenheim 1-3, Tel. 34 62 05
- Reiser**, Helmut, Dr. phil. – Didaktik der Lern- u. Verhaltensgestörten – Tel. 798-37 02
Dörnigheimer Weg 34, 6457 Maintal 2, Tel. (45 00) 6 47 81

- Rumpf, Horst, Dr. phil.** – Allgemeine Didaktik mit dem Schwerpunkt
Unterrichtsforschung u. Qualifikationsforschung – Tel. 798-22 69
Ostproußenstr. 12, 6100 Darmstadt-Eberstadt, Tel. (0 61 51) 5 22 89
- Schriewer, Jürgen, Dr. phil.** – Vergleichende Erziehungswissenschaft – Tel. 798-37 35
Moselstr. 30a, 6393 Wehrheim, Tel. (0 60 81) 93 10
- Tenorth, Heinz-Elmar, Dr. phil.** – Wissenschaftstheorie u. Methodologie der
Erziehungswissenschaft – Tel. 798-39 30
Am Kindchesborn 41, 6472 Altenstadt 2
- Zander, Hartwig, Dr. phil.** – Pädagogik/Sozialpädagogik – Tel. 798-32 12
Fürstenberger Str. 175, Tel. 55 74 20
- Zenz, Gisela, Dr. iur.** – Sozialpädagogik – Tel. 798-31 02
Schumannstr. 55, Tel. 75 27 40

HOCHSCHULASSISTENTEN

- Hörster, Reinhard, Dr.** – Oranienstr. 29
- Rödler, Peter, Dr.** – Heidestr. 42, Tel. 44 21 75
- Schmid, Pia, Dr. phil.** – Julius-Heyman-Str. 1
- Spiczok von Prondcynsky, Andreas-Ch., Dr.** – Taunusstr. 72, 6050 Offenbach

HONORARPROFESSOREN

- Fabian, Walter, Dr. phil.** – Didaktik der Erwachsenenbildung –
Wiener Platz 2, 5000 Köln-Mülheim, Tel. (02 21) 61 66 88
- Kadelbach, Gerd, Dr. phil.** – Schule u. Massenkommunikationsmittel –
Neuhaußstr. 6, Tel. 59 33 34
- Karsten, Anita, Dr. phil.** – Gerontologie – Tel. 798-37 31
Gutleutstr. 321, Tel. 23 18 18
- Oehler, Christoph, Dr. phil.** – Bildungsökonomie, Bildungsplanung u. Strukturfragen der Hochschule –
Magazinstr. 2, 3500 Kassel, Tel. (05 61) 8 75 57
- Scheid, Paul, Dr. phil.** – Didaktik der Eingangsstufe m. Übungen
im Gebrauch von Montessori-Material u. mit Unterrichtsversuchen –
Fellnerstr. 1, Tel. 55 36 52

PRIVATDOZENTEN

- Brunkhorst, Hauke, Dr.** – Erziehungswissenschaft –
Jahnstr. 19, Tel. 59 73 071
- Dudek, Peter, Dr.** – Erziehungswissenschaft – Ziegelstr. 3, 6463 Freigericht 1
- Markert, Werner, Dr.** – Erziehungswissenschaft – Richard-Strauß-Str. 4, 1000 Berlin 33
- Trescher, Hans-G., Dr.** – Erziehungswissenschaft – Georg-Speyer-Str. 10

LEHRBEAUFTRAGTE

- Apitzsch, Ursula, Dr. phil.** – Kleine Höllbergstr. 3
- Appel, Christa** – Morgensternstr. 38
- Bayer, Mechthild, Dr. phil.** – Am Wingert 21, 6309 Rockenberg 2
- Beneke, Eckhard, Dr. Akad.-Rat** – Steinbacher Hohl 11 Tel. 798-37 34
- Bier-Fleiter, Claudia, Dr. phil.** – Lenaustr. 72
- Bill, Helga, Dr.** – Simon-Ochs-Str. 10
- Boos, Günter, StR** – Feuerbachstr. 38
- Botte, Gabriele, Dipl.-Päd.** – Herbartstr. 26
- Bourgeon, Michael, Dipl.-Päd.** – Kauthstr. 11, 6203 Hochheim
- Brähler, Rainer, Dr. phil.** – Ulmenstr. 13, Tel. 72 53 33
- Brandecker, Ferdinand, Dipl.-Päd.** – Uhlandstr. 38, Tel. 44 09 83 Tel. 798-28 33
- Büttner, Christian, Dipl.-Psych.** – Sömmeringstr. 29
- Chassé, Karl A., Dipl.-Päd.** – Kettenhofweg 85
- Christ-Bode, Ute, Dr. phil.** – Falkensteinerstr. 27
- Cleary Zambon, Patricio** – Julius-Leber-Weg 9, 6230 Ffm.-Sossenheim

- Cornel, Martin, StR** – Große Spillingsgasse 10
Daoud-Harms, Mounira, Dipl.-Soz. – Georg-Speyer-Str. 10
Dieltl, Manfred, Dipl.-Päd. – Stegstr. 42
Diller, Gottfried, Dipl.-Päd. – Köpperner Str. 16, 6361 Niddatal 3
Döbrich, Peter, Dipl.-Päd. – Hermannstr. 4, Tel. 59 72 795
Dybowski-Johannson, Gisela, Dr. – Rennbahnstr. 22
Enders-Dräger, Uta, Dr. rer. soc. – Oeder Weg 12
Erichson, Christa, Pädagogische Mitarbeiterin –
 Bruchwiesenstr. 21, 6370 Oberursel, Tel. (0 61 71) 5 27 14
Feldmann, Günter, Dipl.-Psych. – Liebigstr. 8
Fiedler, Ulrich, Dr. phil., Prof. – Lorsbachstr. 10, 6370 Oberursel, Tel. (0 61 71) 2 23 01
Finger-Trescher, Urte, Dr. – Georg-Speyer-Str. 10
Fischer, Arthur, Dipl.-Psych. – Freiligrathstr. 45, Tel. 44 90 96
Friedrich-Barthel, Marita, Päd. Mitarb. – Gartenstr. 11
Führ, Christoph, Dr. – Schloßstr. 29
Gerhardt, Hans-P., Dr. – Am Lindenbaum 35
Gerspach, Manfred, Dr. – Weilbrunnstr. 22
Gertitschke, Hans-J., Dipl.-Päd. – Obertor 4, 6144 Zwingenberg
Günnewig, Heinz, Dr. – Adolf-Kolping-Weg 5, 6682 Ottweiler
Harting, Norbert – Falkstr. 45
Hoefer, Carl-H., Dr. phil. – Haßlocher Str. 169, 6090 Rüsselsheim
Huisinga, Richard, Dr. – Jahnstr. 33, 6370 Oberursel 5
Johannsmeier, Rolf, Dr. – Crumbacher Str. 97, 3503 Lohfelden-Crumbach
Jung, Werner, Dr. – Gagernstr. 12
Kaltschnee, Günther – Gerhard-Hauptmann-Ring 370, Tel. 57 19 44
Kauffeld, Leo, Dr. – Raimundstr. 119
Kemler, Herbert, Dipl.-Päd. – Roßdorfer Str. 15
Klose, Christiana, Dipl.-Päd. – Eckenheimer Landstr. 73 (bei Koch)
Knödler-Bunte, Doris, Dipl.-Päd. – Robert-Mayer-Str. 55
Kreie, Gisela, Dipl.-Päd. – Reuterweg 80
Kreß, Karl-H., Dipl.-Päd. – Gagernstr. 6
Kretschmer, Christian, Dipl.-Päd. – Grünwiesenweg 15, 6370 Oberursel 4
Kron, Maria, Dipl.-Psych. – Schumannstr. 45
Kuda, Eva, Dipl.-Soz. – Brückenstr. 52
Küper, Wolfgang, Dr. – Rudolf-Dietz-Weg 13, 6231 Schwalbach
Kyrieleis, Gisela, M. A. – Herzbergstr. 10
Langendorf, Erich – Kronberger Str. 9, 6240 Königstein 2
Laufer, Peter, Dipl.-Päd. – Dotzheimer Str. 76, 6200 Wiesbaden
Lißmann, Hans-J., Dr., Akad. Oberrat – Friedrich-Ebert-Str. 4, 6451 Neuberg 1
von Loh, Sigrun, Dr. med. – Mittelgasse 23, 6501 Ober-Olm
Malsch, Oskar – Höhenstr. 51, 6208 Bad Schwalbach 5
May, Michael, Dipl.-Päd. – Hessenring 128, 6380 Bad Homburg
Mehlig, Rudolf, Dr., Akad. Direktor – Am Hain 18, 6470 Büdingen
Mertes, Josef P., Dr. phil. – Kapellenweg 17, 5558 Schweich-Issel
Mitter, Wolfgang, Dr. phil., Prof. am Deutschen Inst. für Internat. Päd. Forschg. –
 Im Rosengärtchen 43, 6370 Oberursel Tel. 77 10 47
Müller, Manfred, Dr. – Oberweg 31 Tel. 798-37 36
Müller, Matthias, Dr. – Frankfurter-Str. 6, 6234 Hattersheim
Naegele, Ingrid, Dipl.-Päd. – Rotdornweg 50, 6057 Dietzenbach
Paulsen, Helga, Dipl.-Soz. – Inst. für Schulpädagogik u. Didaktik der
 Elementar- u. Primarstufe
Petzold, Hilmar, Dr. – Hasnerstr. 100, 4006 Erkrath 2
Prengel, Annedore, Dr. – Schloßstr. 17
Ramm, Ekkehard – K.-Adenauer-Str. 26, 6050 Offenbach
Reichardt, Dietrich – Ganghoferstr. 24
Roedel, Judith, Dipl.-Päd. – Kronberger Str. 43
Rothenburg-Schleuning, Eva-Maria, Dr. – Gustav-Freytag-Str. 42
Rüb, Otto, Dr. phil. – Stuhlbergstr. 8, 6242 Kronberg

- Ruppert, Wolfgang**, Ahornstr. 69, 6050 Offenbach
Scheinhardt, Saliha, Dipl.-Päd. – Theobaldstr. 5, 6728 Germersheim
Schiller, Sibylle – Hebelstr. 23
Schmauch, Ulrike, Dr. – Hornburger Str. 34, 6565 Roßbach
Schmidt, Ulrich, StR – Böhmerstr. 15
Schüller, Birgit – Treburerstr. 12, 6082 Waldfelden 2
Schumm-Garling, Ursula, Dr., Prof. – Oberlindau 108
Schürings, Hildegard, Dipl.-Päd. – Sandweg 29
Schübler, Roland, Dr. phil. – Sudetenstr. 15, 6054 Rodgau 3 Tel. 798-32 64
Schütz, Klaus – Georg-August-Str. 6, 6200 Wiesbaden
Schweicher, Reinhard – Textorstr. 16H
Schweiz, Burkhard, Dipl.-Hdl. – Leipziger Str. 106
Simon-Hohm, Hildegard, Dr. phil. – Kälberstücksweg 35, 6380 Bad Homburg, Tel. (0 61 72) 30 11 84
Spahn, Bernd, Dr. – Weberstr. 87
Steindrescher-Viesel, Adelheid – Oberlindau 84
Steiner, Grete – Taunusring 38, 6050 Offenbach
Stickelmann, Bernd, Dipl.-Soz. – Taunusstr. 87, 6200 Wiesbaden
Strathmann, Alfons, Dipl.-Päd. – Im Vogelsang 2, 6400 Fulda, OT Dietershan, Tel. (06 61) 6 37 79
Strunck, Hanns-J., Dr. phil., Päd. Mitarbeiter – Büchnerweg 19, 6360 Friedberg
Sülberg, Walter – Pädagogik in der Dritten Welt
Suhren, Renke, OStR – Igeistr. 6, 6201 Hofheim-Wallau
Stuck, Michael, Dipl.-Päd. – Forsthausstr. 2, 6394 Grävenwiesbach
Teubner, Ulrike, Dr. – Königsteiner Str. 29, 6370 Oberursel
Thiele, Michael, Dipl.-Päd. – Forsthausstr. 2, 6394 Grävenwiesbach
von Vieregge, Henning – Hattsteiner Str. 19
Vieser, Günther, Dipl.-Päd. – Bremenweg 6, 6273 Waldems-Reichenbach
Vogt-Haspel, Christiane, Dipl.-Päd. – Markgrafenstr. 4
Wagner, Johannes – Uhlandstr. 13
Weber, Johannes Chr. – Postfach 22, 6474 Ortenberg 1
Weick, Edgar – Wachenheimer Str. 7, 6237 Liederbach 1, Tel. 31 52 64
Weis-Wruck, Gertrude, Dip.-Päd. – Schöne Aussicht 3, 6050 Offenbach
Weishaupt, Horst, Dipl.-Päd. – Ravensteinstr. 10
Weiss, Manfred, Dr. – Im alten Grund 10, 6232 Bad Soden 3
Weiss-Zimmer, Elise – Hartmann-Ibach-Str. 105
Werth, Wolfgang – Textorstr. 99
Werthmüller, Heinrich – Engweg 7, CH 8006 Zürich
Wild, Wolfgang, StR – Kleiststr. 10, 6100 Darmstadt 12
Wirtz, Heribert, StR – Rückertstr. 3, 6052 Mühlheim
Ziffer, Hannes, Dr. – Blumenstr. 7, 6078 Neu-Isenburg
Zitzlaff, Wienke – Grabenstr. 14, 6301 Staufenberg
Zografou, Andreas, Dr. – Konrad-Adenauer-Str. 30, 6050 Offenbach

PÄDAGOGISCHE MITARBEITER

- Bruske, Wolfgang** – Georg-Speyer-Str. 67, Tel. 77 44 20 Tel. 798-28 38
Erichson, Christa – Bruchwiesenstr. 21, 6370 Oberursel, Tel. (0 61 71) 5 27 14 Tel. 798-37 12
Friedrich-Barthel, Marita – Gartenstr. 11
Hausmann, Joachim – Gutenbergstr. 10, 6094 Bischofsheim
Mehmel, Ulrike – Staufenstr. 29
Müller, Hans-Peter – Maximilianstr. 5
Strunck, Hans-J., Dr. OStR – Büchnerweg 19, 6360 Friedberg

WISSENSCHAFTLICHE BETRIEBSEINHEITEN

- Institut für Allgemeine Erziehungswissenschaft** Tel. 798-35 36
 Feldbergstr. 42
 Geschäftsführender Direktor: Prof. R. Krenzer

Institut für Schulpädagogik u. Didaktik der Elementar- u. Primarstufe

Robert-Mayer-Str. 5 (Turm)

Geschäftsführende Direktorin: Prof. Dr. D. Haarmann

Tel. 798-36 50

Institut für Schulpädagogik der Sekundarstufe einschließlich des berufsbildenden Schulwesens

Robert-Mayer-Str. 5 (Turm)

Geschäftsführender Direktor: Prof. Dr. W. Rumpf

Tel. 798-22 10

Wirtschaftspädagogik

Tel. 798-33 93

Institut für Sonder- u. Heilpädagogik

Robert-Mayer-Str. 5 (Turm)

Geschäftsführender Direktor: Prof. Dr. K. Jacobs

Tel. 798-21 17

Tel. 798-37 02

20 98

Institut für Sozialpädagogik u. Erwachsenenbildung

Feldbergstr. 42

Geschäftsführende Direktorin: Prof. Dr. G. Zenz

Tel. 798-35 37

FACHBEREICH 5: PSYCHOLOGIE**EMERITIERTE PROFESSOREN****Argelander**, Hermann, Dr. med. – Psychoanalyse –

Brüder-Grimm-Str. 4, 6236 Eschborn, Tel. (0 61 96) 4 11 31

Herrig, Gerhard, Dr. rer. nat. – Pädagogische Psychologie –

Wolfsgangstr. 43, Tel. 59 66 33

Küppers, Waltraut, Dr. phil. – Pädagogische Psychologie –

Weidlingstr. 5, 3500 Kassel, Tel. (05 61) 3 66 15

Rausch, Edwin, Dr. phil. nat. – Psychologie –

An der Heide 31, 6370 Oberursel, Tel. (0 61 71) 5 41 43

PROFESSOREN**Bauer**, Werner, Dr. phil.

Tel. 798-29 05

– Allgemeine Psychologie, insbes. Lernen u. Motivation –

Sickingenstr. 37, 7800 Freiburg i.Br., Tel. (07 61) 6 74 53

Burkardt, Friedhelm, Dr. rer. nat.

Tel. 798-29 63

– Angewandte Psychologie, insbes. Arbeits- u. Betriebspsychologie –

Gneisenaustr. 97, 4330 Mülheim-Heissen, Tel. (02 08) 49 04 08

Degenhardt, Annette, Dr. phil. – Psychologische Diagnostik –

Tel. 798-37 25

Gustav-Freytag-Str. 23, 6200 Wiesbaden, Tel. (0 61 21) 30 34 11

Deusinger, Ingrid, Dr. phil. – Psychologie –

Tel. 798-37 27

Klarastr. 7, Tel. 51 58 39

Giesen, Heinrich, Dr. rer. nat. – Pädagogische Psychologie –

Tel. 798-20 29

Biedenkopferweg 71, Tel. 78 57 65

Kutter, Peter, Dr. med. – Psychoanalyse –

Tel. 798-37 18

Oppenheimer Landstr. 4, Tel. 62 39 71

Lauterbach, Wolf, Ph. D. – Klin. Psychologie –

Tel. 798-28 48

Senckenberganlage 31

Matthaei, Friedrich K., Dr. phil. – Pädagogische Psychologie –

Tel. 798-25 80

Kiesstr. 9, Tel. 70 31 85

Moosbrugger, Helfried, Dr. phil. – Psychol. Methodenlehre (einschl. Statistik) –

Tel. 798-31 53

Eichenheide 32, 6242 Kronberg, Tel. (0 61 73) 15 42

Oestreich, Gisela, Dr. phil. – Pädagogische Psychologie –

Tel. 798-25 78

Hubertushöhe 9, 6232 Bad Soden-Neuenhain, Tel. (0 61 96) 2 10 84

Pfeiffer, Horst, Dr. phil. – Pädagogische Psychologie –

Tel. 798-20 27

Tannenweg 49, 6301 Großen-Linden-Forst, Tel. (0 64 03) 6 27 55

Fb 5

- Preiser, Siegfried, Dr. phil. – Pädagogische Psychologie –** Tel. 798-20 31
Kurt-Schumacher-Str. 1, 6361 Niddatal 2, Tel. 0 60 34) 39 71
- Sarris, Viktor, Dr. phil. – Psychologie, insbes. Allgemeine Psychologie –** Tel. 798-29 06
Mertonstr. 17
- Schwanenberg, Enno, Dr. phil. – Sozialpsychologie –** Tel. 798-37 21
Goethestr. 39, 6242 Kronberg
- Sennewald, Helmut, Dr. päd. – Pädagogische Psychologie –** Tel. 798-20 26
Am Heiligenberg 3, 6352 Obermörlen-Langenhain, Tel. (0 60 02) 15 20
- Süllwold, Fritz, Dr. rer. nat. – Psychologie –** Tel. 798-25 19
Guiollettstr. 53, Tel. 72 52 96
- Werthmann, Hans-V., Dr. phil. – Psychoanalyse –** Tel. 798-29 73
Theodorenstr. 12A, 6200 Wiesbaden, Tel. (0 61 21) 37 12 10
- Wilkening, Friedrich, Dr. – Psychologie, insbes. Entwicklungspsychologie –** Tel. 798-25 79
Schleiermacherstr. 19, 3000 Hannover 61
- Zoltobrocki, Josefa, Dr. phil. nat. – Psychologie –** Tel. 798-31 19
Matternstr. 7, Tel. 54 98 72

HOCHSCHULASSISTENTIN

- Colin, Ingrid, Dr. phil. nat. – Die Pforte 4, 6394 Grävenwiesbach** Tel. 798-39 18

HONORARPROFESSOR

- Amthauer, Rudolf, Dr. – Psychologie – Merziger Weg 4, Tel. 35 56 06**

PRIVATDOZENTEN

- Schüle, Wilfried, Dr. phil. nat, Prof. – Psychologie – Gutenbergstr. 14, 6944 Hemsbach**
- Weyer, Geerd, Dr. rer. nat. – Psychologie – Am Hechenberg 43** Tel. 798-38 98.
6500 Mainz-Hechtsheim, Tel. (0 61 31) 50 72 51

OBERSTUDIENRÄTE IM HOCHSCHULDIENTST

- Schmidt, Dieter, Dr. phil. nat. OStR – Päd. Psychologie –** Tel. 798-29 45
Hammarskjöldring 36, Tel. 57 91 64
- Schuchmann, Georg, Dipl.-Psych. OStR – Päd. Psychologie –** Tel. 798-20 32
Tannenstr. 1, 6101 Modautal 3, Tel. (0 62 54) 72 89

LEHRBEAUFTRAGTE

- Baumann, Willi, Dr. med. – Auf der Körnerwiese 15**
- Ehrhardt, Jürgen, Dr., Med.-Dir. – An den Röthen 63**
- Hebbel, Gernot, Dr. phil. – Berliner Str. 282, 6050 Offenbach**
- Khoshrouy-Sefat, Houshang, Dipl.-Psych. – Schwindstr. 12-14**
- Luft, Helmut, Dr. med., Ltd. Arzt der Kurklinik – Kurhausstr., 33, 6238 Hofheim**
- Margraf-Stiksrud, Jutta, Dr. – Händelstr. 8, Tel. 55 62 85**
- Musahl, Hans-P., Dr. rer. nat., Akad. Oberrat – Königsberger Str. 27, 4134 Rheinberg 1**
- Neugebauer, Hedi, Dr. – Nußbaumstr. 76, 5000 Köln 30**
- Rost, W. Detlef, Dr. phil. – Espenstr. 4b,** Tel. 798-37 20
6306 Langgöns, Tel. (0 64 03) 81 33
- Schaub, Stefan, Dr. phil. – Oberkircher Str. 19, 7604 Appenweiler**
- Seeberg, Jan D., Dr. – Sudetenstr. 5, 6073 Egelsbach**
- Siegfried, Klaudius, Dr. phil. – Kapellenstr. 31, 6093 Flörsheim** Tel. 798-25 18
- Stiksrud, Hans, Dr. phil. – Händelstr. 8, Tel. 55 62 85**
- Tholey, Paul, Dr. phil. nat., Prof. – Dresdner Str. 5, 6368 Bad Vilbel 5, Tel. (0 61 93) 71 67**
- Weber, Peter, Dr. – Letzter Hasenpfad 13** Tel. 798-34 03
- Zayer, Hermann, Dr. phil. – Feldbergstr. 16, 6231 Schwalbach**

WISSENSCHAFTLICHE BETRIEBSEINHEITEN**Institut für Psychologie**

Georg-Voigt-Str. 8

Kettenhofweg 128

Mertonstr. 17

Institut für Pädagogische Psychologie

Robert-Mayer-Str. 5 (Turm)

Institut für Psychoanalyse

Robert-Mayer-Str. 5 (Turm)

Tel. 798-25 18

Tel. 798-38 42

-25 18

-21 18

Tel. 798-24 88

Tel. 798-25 41

FACHBEREICH 6: RELIGIONSWISSENSCHAFTEN**EMERITIERTE UND PENSIONIERTE PROFESSOREN****Dignath, Walter, Dr. theol.** – Evangel. Theologie unter bes. Berücks. der Didaktik der Glaubenslehre –
Tanusstr. 18, 6507 Ingelheim**Hirschberger, Johannes, Dr. phil.** – Kathol. Religionsphilosophie –
Hans-Meissner-Str., 6241 Oberreifenberg, Tel. (0 60 82) 21 74**Offele, Hans-W., Dr. phil., Dr. theol.**– Kathol. Theologie unter bes. Berücks. der Religionspädagogik –
Am Bußdorf 4, 4790 Paderborn, Tel. (0 52 51) 20 23 13**Werner, Herbert, Dr. theol.**

– Evangel. Theologie u. Didaktik der Glaubenslehre –

Am kühlen Grund 10, 6237 Niederhofheim-Heide, Tel. (0 61 96) 2 42 41

PROFESSOREN**Deninger, Johannes, Dr. phil., Lic. theol.**

– Religionsphilosophie u. Dogmengeschichte –

Im Bangert 10, 6546 Argenthal, Tel. (0 67 61) 36 40

Deninger-Polzer, Gertrude, Dr. phil.

– Kathol. Theologie unter bes. Berücks. der Religionsphänomenologie –

Im Bangert 10, 6546 Argenthal, Tel. (0 67 61) 36 40

Georgi, Dieter, Dr. theol. – Evang. Theologie unter bes. Berücks. des
Neuen Testaments – Grillparzerstr. 50, Tel. 56 57 15**Geyer, Hans-G., Dr. theol., Dr. phil.** – Evang. Theologie

unter bes. Berücks. der System. Theologie –

Prinz-Christians-Weg 17, 6100 Darmstadt, Tel. (0 61 51) 4 48 48

Hainz, Josef, Dr. theol. – Exegese des Neuen Testaments –

Am Buchwald 3 b, 6233 Kelkheim-Eppenhain, Tel. (0 61 98) 78 56

Hoffmann, Johannes, Dr. theol. – Moralthologie/Sozialethik –

Am Weiherhaag 12, 6233 Kelkheim-Eppenhain, Tel. (0 61 98) 3 24 70

Kessler, Hans, Dr. theol.

– Kathol. Theologie unter bes. Berücks. der Systematischen Theologie –

Sodener Weg 43, 6232 Bad Soden 3, Tel. (0 61 74) 2 13 15

Raske, Michael, Dr. theol.

– Kathol. Theologie unter bes. Berücks. der Didaktik der Glaubenslehre –

Am Falltor 3 a, 6106 Erzhausen, Tel. (0 61 50) 66 31

Röhr, Heinz, Dr. theol.

– Evang. Theologie unter bes. Berücks. der Kirchen- u. Religionsgeschichte –

Winterbachstr. 30, Tel. 5 60 27 63

Schmidt, Heinz, Dr. theol. – Ev. Theologie unt. bes. Berücks. d. Religionspädagogik –

Panoramaweg 1 a, 6200 Wiesbaden, Tel. (0 61 21) 56 92 93

Tel. 798-25 96

Tel. 798-20 14

Tel. 798-20 10

Tel. 798-21 79

Tel. 798-26 98

Tel. 798-20 13

Tel. 798-20 15

Tel. 798-31 28

Tel. 798-20 23

Tel. 798-20 21

- Schottroff, Willy, Dr. theol.** Tel. 798-31 79
 – Evangel. Theologie unter bes. Berücks. des Alten Testaments –
 Platzenstr. 21, 6500 Mainz-Hechtsheim, Tel. (0 61 31) 50 83 84
- Schrödter, Hermann, Dr. phil. – Religionsphilosophie –** Tel. 798-35 87
 Hubertusanlage 38, 6056 Heusenstamm, Tel. (0 61 06) 34 08
- Siller, Hermann, Dr. theol. – Kath. Theologie u. Didaktik d. Glaubenslehre –** Tel. 798-38 86
 Taunusstr. 46, 6233 Kelkheim-Fischbach, Tel. (0 61 95) 6 19 56
- Spiegel, Yorick, Dr. theol.** Tel. 798-20 22
 – Evangel. Theologie unter bes. Berücks. der Sozialethik –
 Mühle zum Steg, 6360 Friedberg 5, Tel. (0 60 31) 1 50 09
- Stoodt, Dieter, Dr. theol.** Tel. 798-35 38
 – Evangel. Theologie unter bes. Berücks. der Religionspädagogik –
 Freiligrathstr. 16, 6100 Darmstadt, Tel. (0 61 51) 8 51 13
- Weber, Edmund, Dr. theol. – Evang. Theologie unter bes.** Tel. 798-29 96
 Berücks. der Religionspädagogik u. der Religionswissenschaft –
 Wingertstr. 3, 6082 Mörfelden-Walldorf, Tel. (0 61 05) 10 02
- Wiedenhofer, Siegfried, Dr. theol. – Systematische Theologie –** Tel. 798-20 16
 In den Eichen 85, 6237 Liederbach, Tel. 30 69 92

HONORARPROFESSOREN

- Böckenförde, Werner, Dr. iur., Dr. theol.**
 – Katholisches Kirchenrecht u. Staatskirchenrecht –
 Roßmarkt 8, 6250 Limburg 1, Tel. (0 64 31) 2 28 82
- Buchrucker, Armin-E., Dr. theol. – Systematische Theologie –**
 Hubertusallee 9, 5600 Wuppertal 1, Tel. (02 02) 74 32 94
- Dienst, Karl, Dr. theol. – Pfungstädter Str. 78, 6100 Darmstadt-Eberstadt**
- Graf zu Dohna, Lothar, Dr. phil., Prof. der TH Darmstadt – Rodingweg 22, 6100 Darmstadt**
- Fahlbusch, Erwin, Dr. theol., Dr. theol. h. c. – Hechlergasse 37, 6147 Lautertal 4**
- Kaspar, Franz, Dr. phil. – Religionspädagogik an Sonderschulen –**
 Vincenzstr. 60, 6224 Assmannshausen 2, Tel. (0 67 22) 30 03
- Licharz, Werner, Dr. – Religionspädagogik – Am Hasenborn, 6384 Schmitten**
- Loosen, Josef, Dr. theol., Prof. an der Phil.-Theol. Hochschule St. Georgen – Dogmatik –**
 Offenbacher Landstr. 224, Tel. 8 06 11
- Scholz, Franz, Dr. theol., em. Professor der Universität Augsburg**
 – Katholische Moraltheologie –
 Ringstr. 76, 6110 Dieburg, Tel. (0 60 71) 2 38 89
- Seesemann, Heinrich, Lic. theol. – Evang. neutestamentl. Theologie –**
 Brühlweg, 5408 Nassau, Tel. (0 26 04) 45 55
- Stendebach, Franz-Josef, Dr. theol. – Exegese des Alten Testaments –**
 Oblatenkloster, Drosselweg 3, 6500 Mainz, Tel. (0 61 31) 3 20 52
- Wittstadt, Klaus, Dr. phil., Dr. theol. – Kirchengeschichte – Dienickestr. 19, 4400 Münster**

OBERSTUDIENRAT IM HOCHSCHULDIENTST

- Müller, Helmut, Dr. – Alte Sprachen –** Tel. 798-25 15
 In den Weingärten 9, 6106 Erzhausen, Tel. (0 61 50) 8 28 56

LEHRBEAUFTRAGTE

- Arens, Edmund, Dr. – Marburger Str. 18**
- Arndt, Manfred, Dr. phil. – Am Ebbefeld 193**
- Balsler, Peter, Pfarrer – Eschersheimer Landstr. 395**
- Benad, Matthias, Dr. phil. – Graf-Stauffenberg-Ring 82, 6380 Bad Homburg 5, Tel. (0 61 72) 3 32 04**
- Bender, Wolfgang, Dr. theol. – Gelber Weg 6, 6242 Kronberg**
- Bhanja, Nilendra N., Dr. – Brucknerstr. 124, 6450 Hanau**
- Federlin, Wilhelm-L., Dr. phil., Pfarrer – Obere Siegfriedstr. 1, 6121 Hesseneck**
- Feral, Martin, Dr. theol. – Schloßallee 15, 6229 Schlangenbad 5**
- Fuchs, Gotthard, Akademiedirektor – Wilhelm-Kempf-Haus 2, 6200 Wiesbaden-Naurod**

- Gerber, Uwe, Dr. theol., Prof.** – Harzhorn 1, 3056 Rehberg-Loccum
Haueisen, Ruth – Im Kirschenfeld 35, 6370 Oberursel
Hübinger, Willi, Jugendpfarrer u. Stadtvikar – Mauritiusstr. 10
Hutter, Hans J., Dr. – Hein-Heckroth-Str. 1, 6300 Gießen
Jilek, August, Dr. theol., Pfarrer – Kurt-Moosdorf-Str. 31, 6477 Limeshain
Keller-Wentorf, Christel, Dr. theol. – Neumannstr. 18
Kessler, Rainer, Dr. theol. – Gravenbruchring 75 A, 6078 Neu-Isenburg
Loos, Hans-G., Pfarrer – An der Kreuzheck 30
Ludwig, Heiner, Dr., Prof. – Schloßgasse 7, 6303 Hungen, Tel. (0 64 02) 25 53
Otte, Klaus, Dr. theol. – Pfarrhaus, 5231 Mehren
Paul, Adolf, Dr. phil., OStR – Praunheimer Landstr. 212b, Tel. 76 55 81 Tel. 798-20 20
Petzke, Gerd, Dr. phil., Pfarrer – Hügelstr. 6, 6233 Kelkheim
Prinsen-Eggert, Barbara, OStDir – Am Molkenborn 15, 6500 Mainz, Tel. (0 61 31) 38 27 90
Prinsen, Antoon, Prof. – Am Molkenborn 15, 6500 Mainz, Tel. (0 61 31) 38 27 90
Riedel, Ingrid, Dr. Dr. – Sackgasse 1, 7750 Konstanz
Ruddies, Hartmut – Südring 54, 3406 Bovenden, Tel. (05 51) 84 25 Tel. 798-20 24
Rumpeltes, Hans, Pfarrer – Bert-Brecht-Str. 14, 6052 Mühlheim
Schick, Manfred, Dr. rer. pol. – Praunheimer Landstr. 93
Seibert, Horst G., Dr. phil. – Wittmannstr. 28, 6100 Darmstadt
Storch, Carlo, Dr. phil. – Schinnergasse 40, 6369 Nidderau 5
Swinne, Axel, Dr. – Finkenstr. 1, 6927 Bad Rappenau, Tel. (0 72 64) 74 53
Tremel, Holger, Dipl.-Soz. – Sandweg 108H
Volz, Rüdiger, Dr. phil., Prof. – Schorlemer Str. 1, 4000 Düsseldorf 11
Wilke, Bruno, Dr. phil., Päd. Mitarb. – Klingenweg 21, Tel. (45 00) 2 17 58
Worschech, Udo, Dr. phil. – v.-Ketteler-Str. 4, 6100 Darmstadt

PÄDAGOGISCHE MITARBEITER

- Kildau, Reinhard** – Eckardtstr. 13, 6370 Oberursel, Tel. (0 61 71) 43 87
Thiele, Wolfgang – An d. Schloßremise 3, 6229 Schlangenberg 5, Tel. (0 61 29) 25 18 Tel. 798-20 25
Wilke, Bruno, Dr. phil. – Klingenweg 21, Tel. (45 00) 2 17 58 Tel. 798-20 25

WISSENSCHAFTLICHE BETRIEBSEINHEITEN

- Betriebseinheit Evangelische Theologie** Tel. 798-20 20
 Robert-Mayer-Str. 5 (Turm)
 Geschäftsführender Direktor: Prof. Dr. Y. Spiegel
Betriebseinheit Katholische Theologie Tel. 798-31 27
 Robert-Mayer-Str. 5 (Turm)
 Geschäftsführender Direktor: Prof. Dr. J. Hoffmann

Angeschlossen:

- Institut für wissenschaftliche Irenik** Tel. 798-29 96
 Robert-Mayer-Str. 5 (Turm), Zi. 3630
 Direktor: Prof. Dr. E. Weber
 Geschäftsführer: Dr. A. H. Swinne

FACHBEREICH 7: PHILOSOPHIE

PENSIONIERTER PROFESSOR

- Schaaf, Julius, Dr. phil.** – Philosophie –
 Kayserbergstr. 10, 6740 Landau, Tel. (0 63 41) 3 27 95

PROFESSOREN

- Altwickler**, Norbert, Dr. phil. – Philosophie – Tel. 798-27 75
Meisenstr. 20, 6078 Neu-Isenburg 2, Tel. (0 61 02) 5 13 40
- Apel**, Karl O., Dr. phil. – Philosophie – Tel. 798-21 61
Am Schillertempel 6, 6272 Niedernhausen, Tel. (0 61 27) 21 70
- Becker**, Werner, Dr. phil. – Philosophie – Tel. 798-28 65
Im Lech 16, 6380 Bad Homburg, Tel. (0 61 72) 3 26 53
- Essler**, Wilhelm, K., Dr. phil. – Philosophie, insbes. Logik u. Wissenschaftstheorie – Tel. 798-21 63
Palmengartenstr. 4, Tel. 74 54 39
- Habermas**, Jürgen, Dr. phil. – Philosophie mit dem Arbeitsschwerpunkt Tel. 798-28 66
Sozialphilosophie u. Geschichtsphilosophie – Myliusstr. 31
- Kulenkampff**, Arend, Dr. phil. – Philosophie – Tel. 798-28 72
Am Eisernen Schlag 31, Tel. 53 11 84
- Röttges**, Heinz, Dr. phil. – Philosophie – Tel. 798-28 69
Feldbergstr. 25, 6239 Eppstein, Tel. (0 61 98) 84 45
- Scheer**, Brigitte, Dr. phil. – Philosophie – Tel. 798-28 70
Kirchhainer Str. 44, Tel. 52 42 92
- Schmidt**, Alfred, Dr. phil. – Philosophie u. Soziologie – Tel. 798-28 71
Parkstr. 5, Tel. 55 33 23

HOCHSCHULASSISTENTEN

- Honneth**, Axel, Dr. phil. – Robert-Mayer-Str. 54, Tel. 7 07 26 17 Tel. 798-28 67
- Trapp**, Rainer, Dr. phil., Priv.-Doz. – Manchostr. 15, 6050 Offenbach, Tel. 84 38 48 Tel. 798-21 63

HONORARPROFESSOREN

- Pflug**, Günther, Dr. phil. – Philosophie – Tel. 75 66-484
Generaldirektor der Deutschen Bibliothek, Zeppelinallee 4-8
- Radermacher**, Hans, Dr. phil. – Philosophie –
Ordentl. Professor an der Universität Köln –
Steinergasse 63, 5305 Alfter, Tel. (0 22 22) 29 45
- Schweppenhäuser**, Hermann, Dr. phil. – Philosophie –
Ordentl. Professor der Hochschule Lüneburg
Wilhelm-Raabe-Str. 5, 3141 Deutsch Evern, Tel. (0 41 31) 79 14 24

PRIVATDOZENTEN

- Kliemt**, Hartmut, Dr. phil. – Philosophie – Dantestr. 4-6
- Kuhlmann**, Wolfgang, Dr. phil. – Philosophie – Thüringer Str. 5, 6240 Königstein, Tel. (0 61 74) 51 01

LEHRBEAUFTRAGTE

- Lutz-Bachmann**, Matthias, Dr. phil., Dr. theol. – Wundtstr. 56, 1000 Berlin 19 Tel. 798-21 60
- Metzinger**, Thomas, Dr. – Guldenpfad 10, 6382 Friedrichsdorf 3
- Röske-Hardy**, Luise Scott, Dr. phil. – Hauptstr. 11, 6104 Jugenheim
- Rogler**, Erwin, Dr. phil. Akad. Rat – Otto-Grün-Str. 9, 6450 Hanau 9 Tel. 798-28 68
- Schmidt**, Friedrich, Dr. phil. Akad. Rat – Im Trutz Frankfurt 31, Tel. 72 58 36 Tel. 798-28 68
- Zimbrich**, Fritz, Dr. – Cronstettenstr. 62

FACHBEREICH 8: GESCHICHTSWISSENSCHAFTEN**EMERITIERTE UND PENSIONIERTE PROFESSOREN**

- Gembruch**, Werner, Dr. phil. – Mittlere u. Neuere Geschichte –
Erlenweg 18, 6457 Maintal 1, Tel. (0 61 81) 4 63 00

- Kluge, Paul, Dr. phil.** – Mittlere u. Neuere Geschichte –
Hildastr. 2, 6200 Wiesbaden
- Lammers, Walther, Dr. phil.** – Mittlere u. Neuere Geschichte –
Höllsteinstr. 68a, 6380 Bad Homburg, Tel. (0 61 72) 8 12 32
Tel. 798-23 69
- Smolla, Günter, Dr. phil.** – Vor- u. Frühgeschichte –
Hardtgrundweg 20, 6240 Königstein 3, Tel. (0 61 73) 41 37
Tel. 798-22 19
- Vossler, Otto, Dr. phil.**
– Mittlere u. Neuere Geschichte m. bes. Berücksichtigung der amerikanischen und
englischen Geschichte – Grüneburgweg 143, Tel. 72 62 69

PROFESSOREN

- Bringmann, Klaus, Dr. phil.** – Alte Geschichte –
Im Sandacker 5, 6104 Jugenheim, Tel. (0 62 57) 49 81
Tel. 798-21 66
- Fried, Johannes, Dr. phil.**, – Mittelalterliche Geschichte –
Friedrichstr. 13a, 6900 Heidelberg, Tel. (0 62 21) 2 03 95
Tel. 798-32 88
- Gall, Lothar, Dr. phil.** – Mittlere u. Neuere Geschichte –
Rosselstr. 7, 6200 Wiesbaden, Tel. (0 61 21) 52 23 74
Tel. 798-26 65
- Grefe, Ernst-H., Dr. phil.** – Didaktik d. Geschichte, Sekundarstufe I –
Bremthaler Str. 51, 6201 Wiesbaden-Naurod, Tel. (0 61 27) 6 19 52
Tel. 798-29 93
- Haberland, Eike, Dr. phil.** – Kultur- u. Völkerkunde –
Frauenlobstr. 100, Tel. 77 28 49
Tel. 798-27 53
- Hammerstein, Notker, Dr. phil.** – Mittlere u. Neuere Geschichte –
Kaiser-Friedrich-Promenade 109, 6380 Bad Homburg, Tel. (0 61 72) 4 39 04
Tel. 798-23 73
- Jockenhövel, Albrecht, Dr. phil.**
– Vorgeschichte insbes. Mittel- u. Westeuropas –
Oberlindau 84, Tel. 72 93 67
Tel. 798-33 27
- Jungraithmayr, Hermann, Dr. phil.** –
Afrikanische Sprachwissenschaften – Feldbergstr. 22
Tel. 798-82 61
- Kronenberg, Andreas, Dr. phil.** – Ethnologie, m. bes. Berücks. Afrikas
u. der Sozialanthropologie –
Feldscheidenstr. 24, Tel. 54 08 20
Tel. 798-26 52
- Lindig, Wolfgang, Dr. phil.** – Ethnologie m. bes. Berücks. Amerikas –
Forsthausstr. 18, 6380 Bad Homburg, Tel. (0 61 72) 4 92 22
Tel. 798-21 22
- Lüning, Jens, Dr. phil.** – Vor- u. Frühgeschichte –
Gartenfeldstr. 24a, 6380 Bad Homburg, Tel. (0 61 72) 3 22 26
Tel. 798-33 33
- Müller, Klaus, Dr. phil.** – Völkerkunde –
Jahnstr. 9, 6092 Kelsterbach, Tel. (0 61 07) 53 75
Tel. 798-27 52
- Muhlack, Ulrich, Dr. phil.**
– Allgemeine historische Methodenlehre u. Geschichte der Geschichtschreibung –
Holzhausenstr. 26, Tel. 59 84 96
Tel. 798-28 30
- Niederquell, Theodor, Dr. phil.**
– Didaktik der Geschichte, insbes. Landesgeschichte u. Regionalforschung –
Amselweg 19, 6231 Eschborn
Tel. 798-29 92
- R.-Alföldi, Maria, Dr. phil.**
– Hilfswissenschaften der Altertumskunde sowie Geschichte u. Kultur
der römischen Provinzen – Kettenhofweg 100, Tel. 74 64 14
Tel. 798-35 29
- Ruschenbusch, Eberhard, Dr. phil.** – Alte Geschichte –
Hohe Str., 6110 Dieburg, Tel. (0 60 71) 2 23 97
Tel. 798-21 65
- Wende, Peter, Dr. phil.** – Mittlere u. Neuere Geschichte –
Turiner Str. 8, Tel. 68 38 98
Tel. 798-23 67
- Mit der Vertretung einer Professur beauftragt:
Melville, Gert, Dr., Priv.-Doz. – Mittelalterliche Geschichte – Historisches Seminar

HOCHSCHULASSISTENT

- Hein, Dieter, Dr. phil.** – Leuchte 94, Tel. (0 61 09) 3 28 93
Tel. 798-31 25

HONORARPROFESSOREN

- Baatz, Dietwulf, Dr. phil.** – Geschichte u. Kultur der röm. Provinzen, insbes. Materialkunde – Direktor des Saalburg-Museums – Saalburg-Kastell, 6380 Bad Homburg, Tel. (0 61 75) 31 48
- Bachmann, Hans-G., Dr. rer. nat.** – Archäometrie – Wildaustr. 5, 6450 Hanau 9
- Kiötzer, Wolfgang, Dr. phil.**, Archivdirektor, Leiter des Stadtarchivs – Geschichte der Stadt Frankfurt a. M. – Karmelitergasse 5, Tel. 212-33 74
- Maier, Ferdinand, Dr. phil.**, 1. Direktor der Römisch-Germanischen Kommission, – Vor- u. Frühgeschichte – Vogtstr. 45, Tel. 55 47 00
- Meier-Arendt, Walter, Dr. phil.**, Direktor des Museums für Vor- u. Frühgeschichte – Märkerstr. 21
- Meinert, Hermann, Dr. phil., Dr. iur. h. c.**, Direktor des Stadtarchivs i. R. – Geschichte der Stadt Frankfurt a. M. – Große Fischerstr. 24, Tel. 28 81 70
- Müller-Karpe, Hermann, Dr. phil.** – Vor u. Frühgeschichte – Am Limperichsberg 30, 5330 Königswinter 41
- Niggemeyer, Hermann, Dr. phil.**, Direktor des Museums für Völkerkunde i. R. – Völkerkunde Südasiens u. Museumskunde – Siefenfeldchen 39, 5303 Bornheim 1, Tel. (0 22 22) 7 32 18
- Struck, Wolf-Heino, Dr. phil.**, Archivdirektor – Allgemeine Archivkunde – Regerstr. 21, 6200 Wiesbaden, Tel. (0 61 21) 52 22 48

PRIVATDOZENTEN

- Gawantka, Wilfried, Dr. phil.** – Alte Geschichte – Bornheimer Landstr. 77 Tel. 798-21 67
- Kettenacker, Lothar, Dr. phil.** – Neuere Geschichte – 55 Onslow Gardens, London N 10, 3JY Tel. 798-23 71
- Koch, Rainer, Dr. phil.** – Mittl. u. Neuere Geschichte – 26 Nelkenstr. 9, 6239 Kriftel, Tel. (0 61 92) 2 52 02 Tel. 798-26 65
- Frhr. von Schnurbein, Siegm., Dr. phil.** – Geschichte u. Kultur der röm. Provinzen – Schneckenhofstr. 29, Tel. 61 62 78
- Warnke, Charlotte, Dr. phil. Akad. Rätin** – Mittl. u. Neuere Geschichte unter bes. Berücks. der Wirtschaftsgeschichte – Nerotal 23, 6200 Wiesbaden, Tel. (0 61 21) 52 31 23 Tel. 798-29 84

OBERSTUDIENRAT IM HOCHSCHULDIENTST

- Schleußner, Bernhard, Dr. phil., OStR** – Didaktik der Geschichte unter bes. Berücks. der Alten Geschichte – Gerhart-Hauptmann-Ring 113, Tel. 57 31 53 Tel. 798-35 76

LEHRBEAUFTRAGTE

- Forstmann, Wilfried, Dr. phil.**, Akad. Oberrat – Buchenweg 14, 6370 Oberursel 4, Tel. (0 61 72) 30 40 59 Tel. 798-29 76
- Franke, Franz, Dr. phil.**, StDir. – Rhönstr. 98, Tel. 49 30 26
- Freyh, Antje, Dr. phil.**, Akad. Rätin – Leuchte 94, Tel. (45 00) 3 33 87 Tel. 798-29 93
- Gidada, Negaso, M. A.** – Lessingstr. 2-4
- Hoheisel, Friedrich** – Pauli-Kornfeld-Weg 77, Tel. 57 83 08
- Makris, Georgios, Dr.** – Friedhofstr. 27, 8750 Aschaffenburg
- Michel, Thomas, Dr.** – Schilbachweg 6, 6100 Darmstadt
- Miehe, Gudrun, Dr. phil.**, Akad. Rätin – An den Siechengärten 7, 3550 Marburg
- Noeske, Hans-Ch., Dr. phil.** – Lessingstr. 31a, 6238 Hofheim Tel. 798-31 78
- Oduro, George A., Dr. phil.** – Intzestr. 24
- Orth, Elisabeth, Dr. phil. Akad. Oberrätin** – Leerbachstr. 81, Tel. 59 97 96 Tel. 798-23 74
- Oswald, Julia, Dr. phil.** – In den Grummetswiesen 25, Tel. 76 37 26
- Rumpf, Walter E., Dipl.-Ing., Prof.** – Mittelweg 18, 6306 Langgöns – Oberkleeen
- Schomburg-Scherff, Sylvia M., Dr.** – Eckenheimer Landstr. 137

Stenger, Hans U. – Ginnheimer Hohl 27

Thiel, Josef F., Dr., Prof., Direktor des Museums für Völkerkunde – Zeiselstr. 1

Zimmermann, Andreas, Dr. phil. – Klüberstr. 5, Tel. 72 47 25

Tel. 798-22 19

WISSENSCHAFTLICHE BETRIEBSEINHEITEN

Historisches Seminar

Gräfstr. 76, 4. u. 5. Stock

Tel. 798-33 71

Am Leonhardsbrunn 4 (Osteurop. Geschichte)

Tel. 798-31 72

Seminar für Griechische u. Römische Geschichte

Gräfstr. 76, 6. Stock

Tel. 798-31 48

Gräfstr. 76, Erdgeschoß u. 7. Stock (Hilfswiss. d. Altertumskunde)

Tel. 798-22 86

Seminar für Vor- u. Frühgeschichte

Arndtstr. 11, 1. Stock

Tel. 798-22 20

Seminar für Didaktik der Geschichte

Am Leonhardsbrunn 4

Tel. 798-36 76

Institut für Historische Ethnologie

Liebigstr. 41

Tel. 798-21 20

Angeschlossen:

Frobenius-Institut

Liebigstr. 41

Tel. 72 10 12

FACHBEREICH 9: KLASSISCHE PHILOLOGIE UND KUNSTWISSENSCHAFTEN

EMERITIERTER UND PENSIONIERTER PROFESSOREN

Felgner, Kurt – Musikerziehung – Sophienstr. 1-3

Tel. 798-24 92

Keller, Harald, Dr. phil. – Kunstgeschichte –

Barbarossastr. 55, Tel. (45 00) 3 24 24

Kiefer, Albert – Kunsterziehung –

Murgtalstr. 26, 7550 Raststatt 17, Tel. (0 72 22) 3 46 93

Meyers, Hans, Dr. phil. – Bildende Kunst u. Kunsterziehung –

Troyes-Str. 42A, 6100 Darmstadt-Eberstadt, Tel. (0 61 51) 59 36 09

Patzer, Harald, Dr. phil. – Klassische Philologie –

Frauenlobstr. 18a, Tel. 77 56 40

Rahn, Helmut, Dr. phil. – Klassische Philologie –

Blanchardstr. 10, Tel. 77 35 50

Schöneich, Friedrich, Dr. phil. – Musikerziehung –

Martin-Luther-Str. 18, 6368 Bad Vilbel-Heilsberg, Tel. (45 09) 8 55 33

Steidle, Wolf, Dr. phil. – Klassische Philologie –

Seidelbastweg 7, 8031 Gröbenzell, Tel. (0 81 42) 77 81

Weismantel, Gertrud, Dr. phil. – Kunsterziehung –

Gutenbergstr. 16, 6104 Jugenheim, Tel. (0 62 57) 6 29 65

PROFESSOREN

Abel-Struth, Siegrid, Dr. phil. – Musikpädagogik –

Tel. 798-37 76

Dörnweg 36, 6236 Eschborn, Tel. (0 61 96) 4 18 59

Beran, Thomas, Dr. phil. – Archäologie, Kunst- u. Baugeschichte Vorderasiens –

Tel. 798-21 52

Egerstr. 3, 6367 Karben 6

Brandt, Hans-Jürgen, Dr. – Filmgestaltung –

Tel. 798-38 32

Schwalbenstr. 6, 6078 Neu-Isenburg 2, Tel. (0 61 02) 5 32 10

- Claussen, Peter C.**, Dr. phil. – Kunstgeschichte – Häusserstr. 33, 6900 Heidelberg, Tel. (0 62 21) 1 02 86 Tel. 798-24 89
- Eimer, Gerhard**, Dr. phil., Dr. phil. (Univ. Stockholm) – Kunstgeschichte – Steinscher Hof, 6257 Hünfelden 1, Tel. (0 64 38) 64 04 Tel. 798-22 21
- Eisenberger, Herbert**, Dr. phil. – Klassische Philologie – Blücherstr. 5, 6501 Budenheim, Tel. (06139) 338 Tel. 798-21 73
- Goebel, Albrecht**, Dr. phil. – Musikpädagogik – Mauerfeldstr. 63a, 6370 Oberursel 5, Tel. (0 61 71) 7 38 20 Tel. 798-38 97
- Greverus, Ina-Maria**, Dr. phil. – Kulturanthropologie u. Europ. Ethnologie – Kirchstr. 4, 6335 Lahnu 3, OT Atzbach, Tel. (0 64 41) 6 10 97 Tel. 798-24 59
- Heilmann, Willibald**, Dr. phil. – Klass. Philologie – Hermann-Löns-Str. 15, 6052 Mühlheim, Tel. (0 61 08) 7 14 60 Tel. 798-21 69
- Hörner, Hadwig**, Dr. phil. – Klassische Philologie – Gräfstr. 76 Tel. 798-24 71
- Hoffmann-Erbrecht, Lothar**, Dr. phil. – Musikwissenschaft – Amselweg 9, 6070 Langen-Oberlinden, Tel. (0 61 03) 7 35 83 Tel. 798-35 25
- Kirsch, Winfried**, Dr. phil. – Musikwissenschaft – Ringstr. 34b, 6365 Rosbach 3, Tel. (0 60 07) 73 71 Tel. 798-35 25
- Matter, Max**, Dr. – Kulturanthropologie u. Europ. Ethnologie – Hegelstr. 57, 6500 Mainz
- Neu, Tilmann**, Dr. phil. – Kunstpädagogik – Alt Seckbach 1, Tel. 47 99 39 Tel. 798-29 34
- Neumeister, Christoff**, Dr. phil. – Klassische Philologie – Auf dem Mühlberg 75, Tel. 61 38 61 Tel. 798-21 69
- Prinz, Wolfram**, Dr. phil. – Mittelalterliche u. Neuere Kunstgeschichte – Neuweg 15, 6105 Ober-Ramstadt, Tel. (0 61 54) 38 14 Tel. 798-22 23
- Rebscher, Georg**, Dr. phil. – Musikpädagogik – Thorwaldsenanlage 50, 6200 Wiesbaden, Tel. (0 61 21) 52 83 88 Tel. 798-37 78
- Riethmüller, Albrecht**, Dr. – Musikwissenschaft – Mainblick 64, 6233 Kellheim 1, Tel. (0 61 95) 7 36 93 Tel. 798-35 15
- Schütz, Otfried**, Dr. phil. – Kunsterziehung/Graphik/Druckgraphik – Höhenstr. 5, 6384 Schmitt 4 (Seelenberg), Tel. (0 60 82) 26 89 Tel. 798-38 20
- Seeck, Gustav A.**, Dr. phil. – Klassische Philologie (Graezistik) – Gräfstr. 76, 6. St. Tel. 798-21 72
- Spemann, Wolf**, Dr. phil. – Kunsterziehung/Plastik u. Design – Schöne Aussicht 9a, 6200 Wiesbaden, Tel. (0 61 21) 52 14 32 Tel. 798-29 36
- Staudte, Adelheid**, Dr. phil. – Kunstpädagogik – Unterer Hardthof 29, 6300 Gießen, Tel. (06 41) 7 22 21 Tel. 798-35 83
- von Steuben, Hans**, Dr. phil. – Klassische Archäologie – Im Trutz 46, Tel. 59 59 09 Tel. 798-21 53
- Wirth, H. Willi** – Bildende Kunst u. Kunsterziehung – F. W. v. Steuben-Str. 90 Tel. 798-25 88

HOCHSCHULASSISTENTEN

- Mandel-Elzinga, Ursula**, Dr. – Neutorstr. 6a, 6500 Mainz –
- Roske, Michael**, Dr. phil. – Gartenstr. 16, 6242 Kronberg
- Schütte, Ulrich**, Dr. phil. – Friedberger Landstr. 136, Tel. 44 91 92 Tel. 798-22 21

HONORARPROFESSOREN

- Bol, Peter C.**, Dr. phil. Kustos am Liebieghaus – Klass. Archäologie – Schaumainkai 71
- Deiler, Karlheinz**, Dr. phil. Ordentl. Professor der Univ. Heidelberg – Altorientalische Philologie – Sandgasse 7, 6900 Heidelberg
- Hucke, Helmut**, Dr. phil., Prof. an der Hochschule f. Musik u. Darstellende Kunst Ffm. – Musikwissenschaft – Philipp-Reis-Str. 1b, 6282 Friedrichsdorf 1, Tel. (0 61 72) 57 22
- Kiesow, Gottfried**, Dr. phil., Hessischer Landeskonservator – Denkmalpflege – Idsteiner Str. 7, 6200 Wiesbaden
- Kluge, Alexander**, Dr. iur. – Filmtheorie u. Filmgestaltung im Rahmen des Lehrgebietes Kunsterziehung – Schumannstr. 64
- Meister, Peter W.**, Dr. phil., Direktor des Museums für Kunsthandwerk i. R. – Europäisches Kunstgewerbe u. Ostasiatische Kunst – Adelheidstr. 51, 6200 Wiesbaden

PRIVATDOZENTEN

- Dellwing**, Herbert, Dr. phil., Konservator i. Landesamt f. Denkmalpflege Rheinland-Pfalz
– Kunstgeschichte – Schwerdstr. 1, 6720 Speyer
- Koenigs**, Hanna, Dr. phil. – Klass. Archäologie – Brokusstr. 3, 5484 Bad Breisig 2
- Neschke**, Ada, Dr. phil. – Klassische Philologie – Parkstr. 13, 6072 Dreieich
- Voigtländer**, Hans-D., Dr. phil., OstR i.H. – Klassische Philologie –
Höhenstr. 9, 6361 Niddatal-Assenheim, Tel. (0 60 34) 52 39 Tel. 798-21 69

OBERSTUDIENRÄTE UND STUDIENRÄTE IM HOCHSCHULDIENTST

- Bernät-Klein**, Gundula, OstR – Stimmbildung u. Liedgesang –
Raabestr. 10, Tel. 52 98 81 Tel. 798-35 88
- Lenz**, Lutz, Dr., StR – Verant. des Grundstud. sowie griech. u. latein. Sprachkurse u. Stilübg. –
Myliusstr. 43
- Mazurowicz**, Ulrich, Dr. phil., StR – Musikpädagogik – Römerwall 43, 6500 Mainz,
Tel. (0 61 31) 57 14 28
- Ridil**, Christian, OstR – Musikwissenschaft – Helmholtzstr. 33 Tel. 798-21 88

AKAD. DIREKTORIN MIT UNTERRICHTSAUFGABEN

- Hergel**, Elisabeth, Dr. phil., Akad. Direktorin Tel. 798-22 22
– Einführung in das Studium der Kunstgeschichte –
Rubensstr. 23, Tel. 63 88 88

LEHRBEAUFTRAGTE

- Amrhein**, Franz, Dr. phil., OstR i. H. – Pasternakstr. 11, 3550 Marburg
- Bartetzko**, Dieter, Dr. phil. – Rat-Beil-Str. 7
- Beaucamp**, Barbara, Dr. phil. – Unterlindau 44
- Becker**, Matthias – Fuchstanzstr. 18, 6378 Steinbach
- Bleyl**, Matthias, Dr. phil. – Hügelstr. 132
- Blöcher**, Dieter – Parkstr. 99, 6200 Wiesbaden
- Burba**, Malte – Hainerweg 24
- Cahn**, Peter, Dr. phil., Prof. an der Hochschule f. Musik u. Darstellende Kunst, Ffm. – Höllbergstr. 21
- Cramer**, Johannes, Dr.-Ing. – Mauerstr. 26, 6100 Darmstadt
- Dimpl**, Werner, Päd. Mitarbeiter – Am Steinberg 7, Tel. (45 09) 4 15 23 Tel. 798-29 35
- Fiedler**, Eric F., M. A. – Varrentrappstr. 73
- Fiedler**, Hermann – In den Pfiffelgärten 8, 6104 Seeheim 2 Tel. 798-36 78
- Fried-Bender**, Renate – Seckenheimer Str. 4-6, 6800 Mannheim
- Fritz**, Volkmar, Dr. theol., Prof. – Am Stiftswingert 3, 6500 Mainz
- Giordano**, Christian, Dr. – Unterlindau 65, Tel. 72 17 81
- Haindl**, Erika, Dr. phil. – Hauptstr. 21, 6238 Hofheim Tel. 798-82 08
- Hanf**, Norbert – Dieburger Str. 234 a, 6100 Darmstadt
- Harwart**, Christoph, M. A. – Mendelssohnstr. 28, 2000 Hamburg 50
- Hauck**, Wolfgang – Auwald 12, 6238 Hofheim
- Hauptmann**, Ralf, M. A. – Marbachweg 332
- Helmer**, Wolfram, Dr. – Weißkirchener Weg 1
- Heun**, Christoph, Dipl.-Päd. – Wilhelmshöher Str. 281 a
- Hieronimi**, Otto – Steinackerweg 3, 6149 Fürth
- Hommel**, Peter, Dr. phil., Akad. Oberrat – Wildenbruchstr. 54 Tel. 798-31 50
- Ibielski**, Beate – Arnsteiner Str. 7
- Klauer**, Adelheid, Dipl.-Päd. – Kiesstr. 19
- Knoche-Wendel**, Elfi – Zeppelinstr. 8 6370 Oberursel
- Krawiulitzki-Hajos** – Schückingstr. 8, 3550 Marburg
- Lenz-Johanns**, Martin, Dr. – E.-M.-Arndt-Str. 13, 6338 Rechtenbach
- Magen**, Ursula – Oberweg 52/II
- Maniatis**, Efsthios, M.A. – Kirchplatz 2, 6501 Sulzheim
- Marzik**, Iris, Dr. – Kronberger Str. 9, 6232 Bad Soden
- Meyer**, Gerhard, OstR – Stresemannstr. 4, 6240 Königstein Tel. 798-36 78

- Peckham, Margaret** – Bornheimer Landwehr 53
Philipps, Knut – Jahnstr. 119, 6100 Darmstadt
Reinsberg, Carola, Dr.-phil. – Kettenhofweg 73
Reiter, Karin – Karlstr. 12, 6050 Offenbach
Sandu, Olga – Gerviniusstr. 9
Schaub, Stefan, Dr. phil. – Oberkircher Str. 19, 7604 Appenweiler
Schefski-Heidelberg, Gudrun – Edisonstr 32, 6200 Wiesbaden
Schilling, Heinz, Dr. phil. – Brunnengasse 4, 6369 Schöneck 1
Schlutter, Karl-Heinz – Friedrich-Ebert-Str. 77, 6368 Bad Vilbel
Schöller, Wolfgang – Kunstgeschichtl. Institut
Schwarz, Hans-P., Dr. phil. – Zeisselstr. 8
Seitz, Hannelore, Dipl. Päd. – Konrad-Broßwitz-Str. 38
Shores, William – Lothringer Str. 32, 6200 Wiesbaden
Sprunkel, Rainer – Freiligrathstr. 43
Starbatty, Linda, Dr. phil. – Am Weingarten 14
Stubenvoll, Willi, Dr. phil. – Dillinger Str. 60, 6382 Friedrichsdorf, Tel. (0 61 72) 7 42 62
Stummann, Franz Josef, Dr. – Langgasse 2, 6301 Wettenberg 2 (OT Wißmar)
Weber, Christa – Heinestr. 11
Weber, Susanne – Nassauer Str. 17, 6238 Hofheim-Wallau
Weil, Michael – Steinmühlenweg 1, 6093 Flörsheim 3, Tel. (0 61 45) 27 93
Wiesner-Eckhardt, Sigrid – Ahornweg 1, 6242 Kronberg 2
Zoehrlaut, Irmgard, Am Elfengrund 38, 6100 Darmstadt

PÄDAGOGISCHE MITARBEITER

- Dimpl, Werner** – Am Steinberg 7, Tel. (45 09) 4 15 23
Menge, Dieter – Berliner Str. 2, 6231 Schwalbach, Tel. (0 61 69) 37 92
Meyer-Petzold, Roland – Goebenstr. 9, 6200 Wiesbaden
Reith, Josef – Melsunger Str. 19

WISSENSCHAFTLICHE BETRIEBSEINHEITEN

- Archäologisches Institut** Tel. 798-21 50
Gräfstr. 76, 7. Stock
Institut für Klassische Philologie Tel. 798-21 70
Gräfstr. 76, 6. Stock
Kunstgeschichtliches Institut Tel. 798-22 24
Gräfstr. 74, 7. Stock
Musikwissenschaftliches Institut Tel. 798-21 83
Senckenberganlage 24
Institut für Musikpädagogik Tel. 798-35 89
Sophienstr. 1-3, Zimmer 415/416 u. Nebengebäude, Part. 37 75
Institut für Kunstpädagogik Tel. 798-35 82
Sophienstr. 1-3, Zi. 203-213, 315-322 u. in d. Kellerräumen 01, 04, 06, 010 u. Zi. 117 36 78
Institut für Kulturanthropologie und Europäische Ethnologie Tel. 798-22 09
Corneliusstr. 34

FACHBEREICH 10: NEUERE PHILOGIEN

EMERITIERTE UND PENSIONIERTE PROFESSOREN

- Burger, Heinz O., Dr. phil.** – Deutsche Philologie –
Vogtshaldenstr. 54, 7400 Tübingen, Tel. (0 70 71) 2 73 18
Meinecke, Fritz, Dr. phil. – Anglistik, insbes. Linguistik –
Mühlackerstr. 18

- Müller, Franz, Dr. phil.** – Romanische Philologie –
Gunkelrainstr. 22, 8755 Alzenau, Tel. (0 60 23) 23 46
- Schäfer, Rudolf, Dr. phil.** – Didaktik der deutschen Sprache u. Literatur – Tel. 798-21 95
Heinrich-Heine-Str. 16, 6200 Wiesbaden-Schierstein, Tel. (0 61 21) 2 16 51
- Scheffler, Walter** – Didaktik der englischen Sprache u. Literatur –
Mecklenburger Str. 67, 6100 Darmstadt-Eberstadt, Tel. (0 61 51) 5 30 94
- Stöcklein, Paul, Dr. phil.** – Deutsche Philologie –
Schützenstr. 34, 8600 Bamberg
- Viebrock, Helmut, Dr. phil.** – Englische Philologie –
Hinter den Rahmen 3, 6380 Bad Homburg, Tel. (0 61 72) 2 56 29
- Walz, Ursula, Dr. phil.** – Didaktik der deutschen Sprache u. Literatur –
Hinter den Höfen 22, 2057 Reinbek, Tel. (0 41 04) 64 21

PROFESSOREN

- Altenhofer, Norbert, Dr. phil.** – Deutsche Philologie – Tel. 798-21 36
Tucholskystr. 4, Tel. 62 35 82
- Bohn, Volker, Dr. phil.** – Neuere deutsche Philologie – Tel. 798-21 35
Frankfurter Str. 119, 6082 Mörfelden, Tel. (0 61 05) 2 28 91
- Brackert, Helmut, Dr. phil.** – Deutsche Philologie – Tel. 798-25 59
Waidmannstr. 39, Tel. 63 64 66
- Bürger, Christa, Dr. phil.** – Didaktik der deutschen Sprache u. Literatur – Tel. 798-37 60
Georg-Voigt-Str. 12
- Christadler, Martin, Dr. phil.** – Amerikanistik – Tel. 798-21 57
Buchenweg 21, 6367 Klein-Karben, Tel. (0 60 39) 25 30
- Degenhardt, Ingeborg, Dr. phil.** Tel. 798-37 63
– Didaktik der deutschen Sprache u. Literatur –
Wilhelmshöher Str. 283, Tel. 47 48 21
- Doderer, Klaus, Dr. phil.** Tel. 798-36 51
– Kinder- und Jugendbuchforschung, Literatur- u. Sprachdidaktik –
Rodingweg 5, 6100 Darmstadt, Tel. (0 61 51) 7 82 39
- Euler, Arno, Dr. phil.** – Didaktik der franz. Sprache u. Literatur – Tel. 798-37 47
Am Eselsweg 7, 6500 Mainz, Tel. (0 61 31) 3 49 43
- Fiedler, Leonhard M., Dr. phil.** Tel. 798-29 10
– Neuere deutsche Philologie, insbes. vergleichende Literaturwissenschaft –
Braubachstr. 36, Tel. 29 23 41
- Frey, Winfried, Dr. phil.** – Deutsche Philologie – Tel. 798-25 60
Robert-Schumann-Ring 4, 6239 Kriftel, Tel. (0 61 92) 4 38 36
- Garscha, Karsten, Dr. phil.** – Romanische Philologie – Tel. 798-21 94
Kurahessenstr. 122a, Tel. 52 68 37
- Goebel-Schilling, Gerhard, Dr. phil.** – Romanische Philologie – Tel. 798-82 22
Kirberger Str. 39, 6251 Kaltenholzhausen, Tel. (0 64 30) 66 21
- Gompf, Gundi, Dr. phil.** – Didaktik der englischen Sprache – Tel. 798-38 38
Frankfurter Str. 14, 6087 Büttelborn 3, Tel. (0 61 52) 74 22
- Grewendorf, Günther, Dr. phil.** – Germanistische Linguistik – Hessenplatz 6 Tel. 798-38 72
- Hansen, Olaf, Dr. phil.** – Amerikanistik (Literatur- u. Kulturwissenschaften) – Kurfürstenstr. 3-5
- Herrmann, Wolfgang, Dr. phil.** – Didaktik der deutschen Sprache u. Literatur – Tel. 798-37 66
Homburger Str. 60a, 6365 Rosbach 1, Tel. (0 60 03) 10 20
- Hofmann, Klaus, Dr. phil.** – Anglistik – Tel. 798-31 56
Bergweg 53, 6370 Oberursel 4, Tel. (0 61 72) 3 62 63
- Ivo, Hubert, Dr. phil.** – Didaktik der deutschen Sprache u. Literatur – Tel. 798-37 59
Rittershausstr. 8b, 6200 Wiesbaden, Tel. (0 61 21) 84 46 90
- Jeziorkowski, Klaus, Dr. phil.** – Neuere deutsche Philologie – Tel. 798-29 10
Heinrich-Heine-Str. 6a, 6071 Dreieich-Götzenhain, Tel. (06103) 8 62 29
- Karnein, Alfred, Dr. phil.** – Deutsche Philologie u. Sprachwissenschaft – Tel. 798-21 33
Finkenhofstr. 29a, Tel. 55 71 46
- Keller, Ulrich, Dr. phil.** – Anglistik – Tel. 798-31 56
Brentanostr. 2, Tel. 72 62 62

Fb 10

Kimpel, Dieter, Dr. phil. – Neuere deutsche Philologie – Frankfurter Str. 86/18, 6054 Rodgau 3, Tel. (0 61 06) 7 21 11	Tel. 798-31 34
Klein, Horst G., Dr. phil. – Romanische Philologie – In den Unterwiesen 1, 6239 Kriftel, Tel. (0 61 92) 53 00	Tel. 798-21 96
Könneker, Barbara, Dr. phil. – Deutsche Philologie – Kleemannstr. 8, Tel. (45 00) 2 20 38	Tel. 798-21 34
Kühnel, Walter, Dr. phil. – Amerikanistik/Anglistik – Kleine Nelkenstr. 3, Tel. 78 50 85	Stel. 798-31 62
Lauerbach-Lehmeier, Gerda, Dr. phil. – Anglistik, Angew. Linguistik – Europaring 31, 6090 Rüsselsheim-Bauschheim, Tel. (0 61 42) 7 17 77	Tel. 798-31 54
Lenz, Günter H., Dr. phil. – Amerikanistik/Anglistik – Hengstbachtanlage 6, 6072 Dreieich-Buchsschlag, Tel. (0 61 03) 6 29 69	Tel. 798-38 92
Lepper, Gisbert, Dr. phil. – Deutsche Philologie – Jordanstr. 19, Tel. 77 92 34	Tel. 798-32 65
Leuninger, Helen, Dr. phil. – Germanistische Linguistik – Am Wildpfad 18, Tel. 6 66 63 33	Tel. 798-28 45
Lindner, Burkhardt, Dr. phil. – Didaktik der deutschen Sprache u. Literatur – Unterlindau 46, Tel. 72 24 59	Tel. 798-39 93
Lobsien, Eckhard, Dr. phil. – Anglistik – Mendelssohnstr. 53, Tel. 74 86 40	Tel. 798-22 70
Menzel, Peter, Ph. D. – Anglistik/Linguistik – Frankfurter Landstr. 142, 6380 Bad Homburg, Tel. (06172) 4 21 37	Tel. 798-34 42
Merkelbach, Valentin, Dr. phil. – Didaktik der deutschen Sprache u. Literatur Klopstockstr. 21, 6200 Wiesbaden, Tel. (0 61 21) 84 37 08	Tel. 798-33 88
Metzner, Ernst, E., Dr. phil. – Deutsche Philologie – Keplerring 92, 6090 Rüsselsheim, Tel. (0 61 42) 5 56 81	Tel. 798-38 74
Mittenzwei, Ingrid, Dr. phil. – Neuere deutsche Philologie – Frauentobstr. 60e	Tel. 798-21 36
Quetz, Jürgen, Dr. phil. – Didaktik des Englischunterrichts mit Schwerpunkt Erwachsenenbildung – Landgrafenstr. 1, 6382 Friedrichsdorf 2, Tel. (0 61 72) 7 90 85	Tel. 798-37 50
Raitz, Walter, Dr. phil. – Deutsche Literaturgeschichte – Weserstr. 13, 6090 Rüsselsheim, Tel. (0 61 42) 1 25 24	Tel. 798-21 37
Reichert, Klaus, Dr. phil. – Anglistik/Amerikanistik – Stettenstr. 54, Tel. 59 94 03	Tel. 798-32 82
Riemenschneider, Dieter, Dr. phil. – Anglistik – Neugartenstr. 32 c, 6231 Sulzbach, Tel. (0 61 96) 7 14 13	Tel. 798-24 34
Rütten, Raimund, Dr. phil. – Didaktik der franz. Sprache u. Literatur – Herderstr. 26, Tel. 44 24 82	Tel. 798-24 25
Scharlau, Brigitte, Dr. phil. – Romanische Philologie, insbes. Linguistik – Neuhausstr. 3, 6370 Oberursel, Tel. (0 61 71) 2 24 02	Tel. 798-21 95
Scheible, Hartmut, Dr. phil. – Didaktik der deutschen Sprache u. Literatur – Aystettstr. 11, Tel. 59 51 97	Tel. 798-37 67
Schlieben-Lange, Brigitte, Dr. phil. – Romanische Philologie/Linguistik – Mittelweg 1b, 6368 Bad Vilbel 3 (Massenheim), Tel. (0 61 01) 4 17 04	Tel. 798-21 98
Schlosser, Horst, D., Dr. phil. – Deutsche Philologie – Senckenberganlage 27, Institut für Deutsche Sprache u. Literatur II	Tel. 798-22 75
Schneider, Gerhard, Dr. phil. – Romanische Philologie – Friedberger Landstr. 71, Tel. 5 97 18 54	Tel. 798-37 81
von See, Klaus, Dr. phil. – Germanische Philologie – Schumannstr. 53, Tel. 74 91 27	Tel. 798-21 38
Seitz, Dieter, Dr. phil. – Deutsche Philologie – Fürstenberger Str. 177, Tel. 59 44 67	Tel. 798-25 60
Solmecke, Gert, Dr. phil. – Didaktik der englischen Sprache – Schillerstr. 30, 6236 Eschborn 2, Tel. (0 61 73) 6 62 84	Tel. 798-37 49
Stammerjohann, Harro, Dr. phil. – Didaktik der franz. Sprache u. Literatur – Mercatorstr. 11, Tel. 49 61 80	Tel. 798-37 47
Stegmann, Tilbert, Dr. phil. – Romanistik – Telemannstr. 20, Tel. 72 20 67	Tel. 798-37 80

- Weber, Gerd, W., Dr. phil.** – Germanische Philologie u. Skandinavistik –
Oranienstr. 41, 6232 Bad Soden, Tel. (0 61 96) 2 56 98 Tel. 798-31 35
- Weise, Wolf-D., Dr. phil.** – Didaktik der engl. Sprache u. Literatur –
Hermannspforte 26, Tel. (0 61 01) 4 80 28 Tel. 798-35 74
- Wuthenow, Ralph-R., Dr. phil.** – Deutsche Philologie –
Gräfstr. 76 Tel. 798-31 32
- Zimmermann, Hans-D., Dr. phil.** – Neuere Deutsche Literaturgeschichte –
Schillerstr. 5, 6370 Oberursel, Tel. (0 61 71) 5 53 14 Tel. 798-25 71
- Mit der Vertretung einer Professur beauftragt:
Weber, Samuel, Dr. Prof. – Theater, Film u. Fernsehen – 2, Rue Oberlin, Strassbourg

HOCHSCHULASSISTENTEN

- Albert, Mechthild, Dr.** – Jahnstr. 22, 6500 Mainz-Gonsenheim
- Meier-Fohrbeck, Thomas, Dr.** – Hohenfriedbergstr. 10, 1000 Berlin 62
- Olejniczak, Verena, Dr.** – Kornegasse 9, 6308 Butzbach, Tel. (0 60 33) 7 13 20
- Sternefeld, Wolfgang, Dr.** – Fb 10, Institut f. Deutsche Sprache u. Literatur II
- Villwock, Jörg, Dr.** – Zedernweg 22, 6272 Niedernhausen

HONORARPROFESSOREN

- Halbey, Hans A., Dr. phil.**, Direktor des Gutenberg-Museums Mainz –
Wahlheimer Hof 28, 6501 Hahnheim Tel. (0 61 31) 26 40
- Klein, Wolfgang, Dr. phil.** – Deutsche Philologie –
Gräfstr. 76
- Klöckner, Klaus, Dr. phil.**, Leiter der Abt. Schulfunk im Hess. Rundfunk –
Starenweg 17, 6370 Oberursel 4, Tel. (0 61 71) 2 64 16 Tel. 798-25 98
- Münzel, Mark, Dr. phil.** – Romanische Philologie/Lateinamerikastudien –
Fritz-von-Leonhardi-Str. 48, 6369 Nidderau-Heldenbergen, Tel. (0 61 87) 2 13 30

PRIVATDOZENT

- Japp, Uwe, Dr. phil.** – Neuere Deutsche Philologie –
Schloß Philipseich, 6032 Dreieich-Götzenhain, Tel. (0 61 03) 8 55 52 Tel. 798-31 32

STUDIENRÄTE UND OBERSTUDIENRÄTE IM HOCHSCHULDIENTST

- Bauer, Anna, Dottore in Lingue e Letterature Straniere, StR** – Italienische Sprache –
Nußzeil 44, Tel. 52 69 05 Tel. 798-20 06
- Olarieta, Germán, StR** – Span. Sprache –
Postfach-2107, 6232 Bad Soden-Neuenhain Tel. 798-38 37
- Rippier, Joseph, St., Dr. phil.**, StR – Englische Sprache –
Ostpreußenstr. 22, 6238 Hofheim, Tel. (0 61 92) 3 82 21 Tel. 798-31 58
- Sänger, Wolfgang, Dr. phil.**, OStR – Englische Sprache u. Literatur –
Sonderurl. 15. 8. 86–14. 8. 87 Gastdozentur am Trenton State College, New Jersey/USA
Gelastr. 66, Tel. 41 41 41 Tel. 798-24 83
- Sanna, Salvatore, Dott./Univ. Cagliari, StR** – Italienische Sprache –
Schumannstr. 57, Tel. 74 74 21 Tel. 798-20 06
- Varwig, Freyr R., Dr. phil.** OStR – Sprechwissenschaft –
Römerstr. 26a, 6380 Bad Homburg, Tel. (0 61 72) 4 42 06 Tel. 798-22 76

LEKTOREN

- Artois, Laurette** – Niederländische Sprache – Stalburgstr. 8
- Bitters, Jan** – Englische Sprache – Hochschildstr. 9, Tel. 54 57 75
- Breiding, Jocelyne** – Französ. Sprache –
Kreidelstr. 6, 6200 Wiesbaden, Tel. (0 61 21) 52 15 72 Tel. 798-20 06
- Caetano Da Rosa, Luciano José** – Portugiesische Sprache – Mainfeld 17

- Feldhändler, Daniel** – Französ. Sprache – Tel. 798-23 96
Hallgartenstr. 69, Tel. 45 04 17
- Frandsen-Röger, Irene** – Dänische Sprache –
Goethestr. 35, 8751 Haibach
- Gamarra-Romero, Juan Manuel, Dr. phil.** – Spanische Sprache –
Wilhelm-Leuschner-Str. 4, 6072 Dreieich-Sprendlingen, Tel. (0 61 03) 6 57 06
- Hartner, Randi A., M.A. (Harvard)** – Norwegische Sprache – Klüberstr. 9, Tel. 72 97 09 Tel. 798-31 38
- Hayer, Horst-D., Dr. phil.** – Französ. Sprache – Freiherr-vom-Stein-Str. 23 Tel. 798-20 06
- Kerr, James, B. A.** – Englische Sprache – Tel. 798-24 85
Elisabethenstr. 67, 6070 Langen, Tel. (0 61 03) 2 48 82
- Lengefeld, Cecilia** – Schwedische Sprache –
Im Haderheck 18, 6240 Königstein, Tel. (0 61 74) 2 17 21
- Lorenz, Denise** – Französische Sprache – Tel. 798-20 06
Pfungstbornstr. 46, 6200 Wiesbaden-Breckenheim, Tel. (0 61 22) 1 35 23
- Morot, Alain** – Französ. Sprache – Tel. 798-20 06
Bockenheimer Str. 27, 6231 Schwalbach, Tel. (0 61 96) 57 07
- Müller-Holtz, Maria D.** – Englische Sprache – Tel. 798-37 85
Paul-Geheeb-Str. 10, 6148 Heppenheim 4, Tel. (0 62 52) 37 01
- Schröder, Shirley, B.A.** – Englische Sprache – Tel. 798-31 64
Ligusterweg 13, 6236 Eschborn 2, Tel. (0 61 73) 6 31 08
- Stern, Susan, M.A.** – Englische Sprache – Tel. 798-37 85
Finkenhofstr. 29a, Tel. 55 71 46

LEHRBEAUFTRAGTE

- Bauer, Werner** – Wilhelmshöher Str. 112 Tel. 798-32 38
- Beckermann, Thomas, Dr. phil.** – Luxemburger Allee 42
- Bergmann, Klaus, Dr.** – Am Eifengrund 71, 6100 Darmstadt
- Bianchi, Mariagrazia** – Textorstr. 101
- Birnbaum, Gudrun, Dr. phil.** – 31 Bd. Tauler, F67000 Strasbourg
- Booth, Barbara, M.A.** – Am Alten Schloß 12
- Bouchez, Micheline, M. A.** – Brückenstr. 88
- Bovenschen, Silvia, Dr. phil.** – Oberlindau 51
- Buchta, Norbert, Dr. phil., Akad. Rat** – Am Weimarfloß 7 Tel. 798-24 33
- Busch, Arnold, Dr. phil.** – Pfortenstr. 20
- Carls, Josefine** – Am Hinterberg 4, 6050 Offenbach
- Collier, Gordon, M.A.** – Im Wiesgarten 9, 6301 Fernwald-Steinbach
- Daubert, Hannelore** – Sachsenhäuser Landwehrweg 195
- Dessau, Bettina** – Lessingstr. 10
- Dix, Renate, Dr.** – Textorstr. 103
- Dolle-Weinkauf, Bernd, Dr. phil.** – Varrentrappstr. 51 H
- Engel, Gisela, Dr. phil.** – Alt Seckbach 1
- Engel, Monique, Dr.** – Im Buchwald 38, 6056 Heusenstamm
- Evers-Petry, Dorothea** – Talstr. 35, 6382 Friedrichsdorf
- Ferreiro Alemparte, Jaime, Dr. phil., StR, Honorarprof. d. Univ. Barcelona** –
Schwalbenstr. 12, 6078 Neu-Isenburg, Tel. (0 61 02) 5 14 51
- Fürbeth, Frank, M. A.** – F.-W.-v.-Steuben-Str. 90
- Freund, Andreas** – Rödelheimer Str. 9, 6231 Schwalbach
- Gerstenkorn, Alfred, Dr.** – Lyoner Str. 44-48, Ges. f. Inform. u. Dok.
- Gerz, Raimund, Dr. phil.** – Marburger Str. 15
- Glaab, Liana, Dott (Univ. Turin)** – Schloßstr. 110
- Goldscheider, Franz, Dr.** – Ben-Gurion-Ring 80
- Grünwald, Dietrich, Dr. phil.** – Grünberger Str. 47, 6301 Reiskirchen
- Hacker, Inge, Dr. phil.** – Thorwaldsenplatz 4
- Haßler, Sybille** – Kaufunger Str. 8
- Heuer, Renate, Dr. phil.** – Niedenau 39
- Höfer, Dieter, StR** – Adenauer-Allee 21, 6370 Oberursel
- Kaestner, Jan, Dr. phil.** – Albert-Schweitzer-Str. 19, 6107 Reinheim 5

- Kaminski, Winfred, Dr. phil.** – Weberstr. 75
Klawon, Dieter, Päd. Mitarb. – Darmstädter Str. 69, 6053 Obertshausen 2
Klein, Monika – Hügelstr. 251
Knapstein, Franz-Josef, Dr. – Schottener Str. 11
Koch, Gertrud, Dipl.-Päd. – Jahnstr. 19
Koch-Linde, Birgitta, Dr. phil. – Schadowstr. 14
Koenen, Anne, Dr. phil. – Leipzigerstr. 21
König, Traugott, Dr. phil. – Bockenheimer Anlage 34
Kokott, Hartmut, Dr. phil. – Raimundstr. 143
Kreft, Wolfgang, Dr. phil., Prof. – Basaltstr. 15
Krießbach, Martina, Dr. – Drosselweg 12, 6232 Bad Soden
Lance, Alain, Direktor des Institut Français de Francfort – Jordanstr. 7
Lang, Peter Ch., Dr. phil. – Sophienstr. 22
Lersch-Schumacher, Barbara, M.A. – Wildbacher Mühle 55, 5100 Aachen
Levin, Tobe – Martin-Luther-Str. 35
Libermann, Fischel – Fürstenbergerstr. 171
Lörscher, Marlies – Nordring 10, 6050 Offenbach
Lotz, Hans-J., Dr. phil., Akad. Rat – Berliner Str. 21, 6368 Bad Vilbel Tel. 798-20 05
Mathy, Diedrich, M. A. – Reuterweg 54
Menges, Martin – Via Cagliari 41, I 56 100 Pisa/Italien
Mertin, Ray-Güde, Dr. phil. – Friedrichstr. 1, 6380 Bad Homburg
Metz, Anna – Brückenstraße 36
Meyer, Eberhard W. – Reinhardswaldschule, 3501 Fuldaatal
Michel, Renate, Dr. phil. – Rudolf-Presber-Str. 9
Möller, Hans-M., Dr. phil., Päd. Mitarb. – Kattenstr. 15, 6450 Hanau
Mülhause, Reinhart, OStR – Carl-Goerdeler-Str. 140 Tel. 798-21 93
Müller, Manuela – Wurmbachstr. 4
Müller, Volker U., Dr. – Fichtestr. 14
Müllner, Klaus – Behringstr. 8, 6233 Kelkheim-Fischbach
Naumann, Dietrich, Dr. phil. Akad. Oberrat – Lersnerstr. 37 Tel. 798-31 34
Noll-Brinckmann, Christine, Dr. phil., Akad. Oberrätin – Rüterstr. 24 Tel. 798-35 27
Pagin, Vera, M. A. – Schadowstr. 4
Perels, Christoph, Dr. phil., Direktor des Freien Deutschen Hochstifts –
 Großer Hirschgraben 23
Piechotta, Hans-J., Dr. phil. Akad. Rat – Oswaltstr. 23 Tel. 798-31 38
Ram, Detlef – Freiherr-von-Stein-Str. 53
Raykowski, Harald – Neuhausstr. 1, 6370 Oberursel Tel. 798-21 59
Reuschling, Gisela, Dr. – Frankfurter Str. 7, 6238 Hofheim
Rüffer, Norbert, M.A. – Oskar-Meyrer-Str. 6, 6238 Hofheim
Rupp, Gerhard, Dr. Prof. – Haus Mallinckrodt, 5802 Wetter 1
Sakaguchi Alicja, Dr. – Ernst-Reuter-Weg 14, 4790 Paderborn 2
Sarter, Peter, Dr. phil. – Am Schatzkampe 9, 3000 Hannover 1
Scharioth, Barbara, Dr. phil. – Feldbergstr. 7, 6384 Schmitten 3, Tel. (0 60 82) 10 77
Scherzer, Melitta – Im Prüfling 54
Schlüpmann, Heide, Dr. phil. – Wielandstr. 24
Schmitz, Gerhard – Wiener Str. 81
Schneider, Felix – Im Prüfling 4
Schneider, Wolfgang, Dr. phil. – Treburer Str. 36, 6094 Bischofsheim
Schobert, Walter, Hon.-Prof. der HfG, Offenbach – Gaußstr. 10, 6450 Hanau
Spies, Barbara, Dr. – Eiserne Hand 12
Staniewicz, Ernst – Am Hang 25, 6200 Wiesbaden, Tel. (0 61 21) 46 16 09 Tel. 798-25 98
Strobel-Claudell, Jacqueline – Freiligrathstr. 13 Tel. 798-21 93
Wefelmeyer, Fritz, Dr. – Morgensternstr. 33
Weiler, Christel – Institut f. Deutsche Sprache u. Literatur I
Wendland, Jens – Eichenstr. 3, 6242 Kronberg
Wersich, Rüdiger, Dr. phil. – In der Eisenbach, 6270 Idstein
Wilshusen, Richard – Beckerstr. 26, 6100 Darmstadt

Wolcz, Nikolaus – Rückertstr. 43
von Wysocki, Gisela, Dr. – Nordendstr. 21
Ybema, Walter – Günthersburgallee 84

PÄDAGOGISCHE MITARBEITER

Klawon, Dieter, Dr. – Darmstädter Str. 69, 6053 Obertshausen
Möller, Hans-M., Dr. – Kattenstr. 15, 6450 Hanau
Preusche, Andrea – Schaumainkai 5a, Tel. 61 43 55 Tel. 798-37 69
Schmidt, Sabine – Kelkheimer Str. 109, 6232 Bad Soden
Theis, Rolf – Liebigstr. 35, Tel. 72 51 81
Voss, Hedi – Im Baumgarten 20, 6393 Wehrheim – Friedrichsthal

WISSENSCHAFTLICHE BETRIEBSEINHEITEN:

Institut für Deutsche Sprache u. Literatur I Tel. 798-25 98
Georg-Voigt-Str. 10 u. 12, Gräfstr. 38
Institut für Deutsche Sprache u. Literatur II Tel. 798-21 32
Gräfstr. 76, 2. Stock, Gräfstr. 38
Institut für Romanische Sprachen u. Literaturen
Gräfstr. 74 Tel. 798-21 93
Georg-Voigt-Str. 4 Tel. 798-35 40
Institut für England- u. Amerikastudien Tel. 798-31 63
Kettenhofweg 130 Tel. 798-21 59
Schumannstr. 36 Tel. 798-24 33
Bockenheimer Landstr. 142 Tel. 798-32 82
Institut für Skandinavistik Tel. 798-21 38
Gräfstr. 76
Institut für Jugendbuchforschung Tel. 798-35 64
Myliusstr. 30

FACHBEREICH 11: OST- UND AUSSEREUROPÄISCHE SPRACH- UND KULTURWISSENSCHAFTEN

EMERITIERT E UND PENSIONIERTE PROFESSOREN

Brands, Horst W., Dr. phil. – Islamwissenschaften u. Turkologie – Am Dorfbach 4, 6400 Fulda,
Tel. (06 61) 5 11 22
Horbatsch, Olexa, Dr. phil. – Slavistik – Michelbacher Str. 18
6101 Reichelsheim, Tel. (0 61 64) 18 36
Karow, Otto, Dr. phil. – Ostasiatische Philologie u. Kulturwissenschaften –
Landgraf-Philipp-Str. 11a, 6380 Bad Homburg, Tel. (0 61 72) 3 61 58
Lichtenstädter, Ilse, Dr.
Harvard University, 1737 Cambridge Street, Cambridge, Mass. 02138/USA
Rammelmeyer, Alfred, Dr. phil. – Slavistik – Tel. 798-21 81
Gräfstr. 74, Slav. Seminar
Wernst, Paul, Lic.theol., Dr. phil.
– Arabische Philologie u. Islamwissenschaften –
Eichenweg 12, 6368 Bad Vilbel 1, Tel. (45 09) 16 83

PROFESSOREN

- Chang**, Tsung-tung, B.A., Dr. rer. pol., Dr. phil. – Sinologie –
Parlamentsplatz 2b, Tel. 49 10 12 Tel. 798-28 50
- Freidhof**, Gerd, Dr. phil. – Slavistik –
Hesselbergstr. 11, 6382 Friedrichsdorf, Tel. (0 61 72) 7 21 79 Tel. 798-21 81
- Goldberg**, Arnold, Dr. phil. – Wissenschaft vom Judentum –
Dantestr. 4, 4. Stock Tel. 798-26 77
- Kellner**, Barbara, Dr., phil. – Islamwiss. u. Turkologie –
Schloß 2, 6395 Weilrod 6, Tel. (0 60 83) 25 93 Tel. 798-28 58
- May**, Ekkehard, Dr. phil. – Japanologie – Franziskanerweg 2,
6460 Gelnhausen, Tel. (0 60 51) 1 77 37 Tel. 798-21 77
- Nothofer**, Bernd, Dr. phil. – Südostasienwissenschaften – Am Buchstein 33
6370 Usingen 2, Tel. (0 60 81) 1 52 72 Tel. 798-36 43
- Sellheim**, Rudolf, Dr. phil. – Orientalistik –
Broßstr. 5, Tel. 77 27 61 Tel. 798-21 31
- Thomas**, Werner, Dr. phil. – Indogermanische Sprachwissenschaften –
Weinbergsweg 64, 6380 Bad Homburg, Tel. (0 61 72) 4 18 13 Tel. 798-21 39
- Wodarz**, Hans Walter, Dr. phil. – Phonetik u. Allgemeine Sprachwissenschaft –
Hermann-Hesse-Str. 55, 6500 Mainz – Lerchenberg, Tel. (0 61 31) 7 12 34 Tel. 798-28 46
- Zelinsky**, Bodo, Dr. phil. – Slavistik –
Höllsteinstr. 10, 6380 Bad Homburg, Tel. (0 61 72) 2 58 40 Tel. 798-36 22

HOCHSCHULASSISTENTEN

- Langer**, Gudrun, Dr. phil. – Weikertsblochstr. 48, 6050 Offenbach, Tel. 83 64 77 Tel. 798-21 80
- Roetz**, Heinrich, Dr. phil. – Friedensallee 20, 6078 Neu-Isenburg Tel. 798-28 52

HONORARPROFESSOR

- Grözinger**, Karl E., Dr. phil., OStR i.H. – Judaistik –
Kettelerstr. 26, 6072 Dreieich, Tel. (0 61 03) 3 34 21 Tel. 798-27 94

PRIVATDOZENTEN

- Kuhn**, Peter, Dr. phil. – Judaistik – Seminar für Judaistik
Rickmeyer, Jens, Dr. phil. – Japanologie unter bes. Berücks. der Sprachwissen-
schaft – Furtwänglerstr. 15, 6900 Heidelberg, Tel. (0 62 21) 47 33 21 Tel. 798-21 76
- Wassilew**, Christo, Dr. phil., StR i.H. a.D. – Slavische Philologie mit bes. Berücks.
der Slavischen Sprachwissenschaften – Markgrafenstr. 5

OBERSTUDIENRAT UND STUDIENRÄTE IM HOCHSCHULDienst

- Pandey**, Indu Prakash, Dr. phil., StR – Hindi – Georg-Voigt-Str. 6-8 Tel. 798-31 39
- Weber**, Thomas, OStR – Russistik u. Methodik, Didaktik des Russ. –
Jordanstr. 36, Tel. 77 42 46 Tel. 798-21 80

LEKTOREN

- Ersen**, Margarete I, M. A. – Türkische Sprache –
Freiherr-vom-Stein-Str. 3, Tel. 72 25 11 Tel. 798-28 59
- Geyer**, Galina – Russische Sprache – Werrastr. 13, Tel. 77 54 33 Tel. 798-21 80
- Kikuchi-Abt**, Yoko – Japanische Sprache –
Taunusstr. 20, 6050 Offenbach, Tel. 88 07 65 Tel. 798-21 76
- Li**, Rongging – Chinesische Sprache –
Theodor-Storm-Str. 35, 6380 Bad Homburg Tel. 798-28 52
- Pampus**, Karl.-H., Dr. – Ostpreußenstr. 12, Tel. (45 00) 3 25 63 Tel. 798-28 53
- Roguski**, Piotr, Dr. – Polnische Sprache – Kostheimer Str. 20, Tel. 73 70 64 Tel. 798-21 80

LEHRBEAUFTRAGTE

- Alexander-Ihme**, Esther – Fichardstr. 44
Bernart, Orapim – Landgraf-Georg-Str. 25, 6100 Darmstadt, Tel. (0 61 51) 2 59 08
Beyer, Hugo, Dr. phil. – Schlesische Str. 5, 6240 Königstein 2
Caner, Beatrix, M. A. – Trümpertstr. 1 Tel. 798-28 59
Gruber, Ernst A., Dr. phil. – Tel. 798-38 23
 Böllenfalltorweg 27, 6100 Darmstadt, Tel. (0 61 51) 65 38 71
Holzwarth, Hedy-Chandra, M. A. – Waldenbrucher Str. 29,
 7022 Leinfelden-Echterdingen, Tel. (07 11) 79 20 05 Tel. 798-36 24
Kasakewitsch, Alexander – Ostendstr. 12
Kievelitz, Uwe, M. A. – Parkring 25a, 6800 Mannheim 1
Kosta, Peter, M. A. – Castillostr. 9, 6380 Bad Homburg Tel. 798-28 47
Leder, Stefan, Dr. phil. – Meisengasse 32
Le-Mong, Chung, Dr. phil. – Jahnstr. 9, 6140 Bensheim 3, Tel. (0 62 51) 7 17 39
Natkevicus, Vincas, M. A. Tel. 798-31 39
 Franconvillestr. 13, 6806 Viernheim, Tel. (0 62 04) 7 78 26
Saghir, Hussam, Dr. phil. – Taunusstr. 42 Tel. 798-28 57
 6457 Maintal 2, Tel. (0 61 09) 6 19 47
Schönig, Claus, Dr. phil. – Hechtsheimer Str. 57, 6500 Mainz
Tilly, Heinz-Peter, M. A. – Seminar für Judaistik
Wiesner, Christa – Professorenweg 5, 6300 Gießen Tel. 798-26 77
Zaborowski, Hans-J., Dr. phil. – G.-V.-Reifenberg-Str. 4, 6257 Hünfelden 1

WISSENSCHAFTLICHE BETRIEBSEINHEITEN**Institut für Indogermanistik, Phonetik u. Slavische Philologie:**

- Indogermanistik, Georg-Voigt-Str. 6, Tel. 798-31 39
 Phonetik, Georg-Voigt-Str. 6, 2. Eingang, II. OG, Tel. 798-28 46
 Slavische Philologie, Gräfstr. 74, Tel. 798-21 80

Institut für Orientalische und Ostasiatische Philologie, Dantestr. 4-6

- Orientalistik, Tel. 798-28 55, Turkologie, Tel. 798-28 59, Sinologie, Tel. 798-28 51
 Japanologie u. Südostwissenschaften, Tel. 798-21 76

Seminar für Judaistik

Dantestr. 4-6

Tel. 798-26 77

Angeschlossen:**China-Institut**

Dantestr. 4-6, Zi. 607

Tel. 798-28 50
28 51**FACHBEREICH 12: MATHEMATIK****EMERITIERTE UND PENSIONIERTE PROFESSOREN**

- Behrens**, Ernst-A., Dr. rer. nat. – Mathematik –
 Professor of Mathematics, Department of Mathematics
 McMaster University Hamilton, Ontario, Canada
Franz, Wolfgang, Dr. rer. nat. – Reine Mathematik – Tel. 798-23 09
 Melemstr. 6, Tel. 55 48 63
Köthe, Gottfried, Dr. phil., Dr. h.c., Dr. h.c., Dr. h.c., Dr. h.c. – Tel. 798-25 11
 Angewandte Mathematik – Parkstr. 14, Tel. 55 16 21

PROFESSOREN

- Adasch**, Norbert, Dr. phil. nat. – Mathematik – Tel. 798-25 14
 Lerchenstr. 32, 2362 Wahlstedt, Tel. (0 45 54) 62 43

- Bauer, Friedrich-W.**, Dr. phil.nat. – Mathematik –
Kurfürstenstr. 65, Tel. 52 46 53 Tel. 798-25 25
- Baumeister, Johann B.**, Dr. – Mathematik, Optimierung u. konvexe Funktionen –
Am Wiesengrund 22, 6054 Rodgau 3, Tel. (0 61 06) 7 32 85 Tel. 798-39 85
- Behr, Helmut**, Dr. – Reine Mathematik –
Am Kirchberg 13, Tel. 52 37 53 Tel. 798-23 08
- Bieri, Robert**, Dr. – Reine Mathematik –
Höchster Schloßplatz 6, 6230 Ffm 80, Tel. 30 94 16 Tel. 798-23 09
- Bliedtner, Jürgen**, Dr. rer. nat. – Reine Mathematik –
Eschenheimer Anlage 20, Tel. 55 36 96 Tel. 798-23 10
- Borges, Rudolf**, Dr. – Didaktik der Mathematik –
Batzenbaumweg 21, 6382 Friedrichsdorf 1, Tel. (0 61 72) 7 13 26 Tel. 798-33 22
- Brosowski, Bruno**, Dr. rer. nat. – Informatik –
Kleiststr. 23, 6200 Wiesbaden, Tel. (0 61 21) 84 36 95 Tel. 798-38 88
- Burde, Gerhard**, Dr. rer. nat. – Reine Mathematik –
Meisenstr. 22, 6078 Neu-Isenburg 2, Tel. (0 61 02) 5 16 27 Tel. 798-34 07
- Constantinescu, Florin**, Dr. – Mathematik –
Meisenstr. 20, 6078 Neu-Isenburg 2, Tel. (0 61 02) 5 12 18 Tel. 798-25 17
- Dinges, Hermann**, Dr. rer. nat. –
– Wahrscheinlichkeitstheorie u. mathematische Statistik –
Beethovenstr. 48, Tel. 74 62 06 Tel. 798-25 24
- Engel, Arthur** – Didaktik der Mathematik –
Am Treutengraben 49, Tel. 7 68 13 23 Tel. 798-23 95
- de Groot, Hans F.**, Dr. rer. nat. – Angewandte Mathematik –
Liebfrauenring 10, 6360 Friedberg 3, Tel. (0 60 31) 1 37 25 Tel. 798-39 87
- Güting, Rainer K.**, Dr. – Didaktik der Mathematik –
Mittelbeune 24, 6453 Seligenstadt, Tel. (0 61 82) 2 23 16 Tel. 798-23 94
- Homagk, Fritz**, Dr. – Didaktik der Mathematik –
Wilhelm-Leuschner-Str. 26, 6082 Mörfelden-Walldorf, Tel. (0 61 05) 2 36 97 Tel. 798-37 70
- Kersting, Götz-D.**, Dr. – Stochastik –
Winterbachstr. 28, Tel. 56 78 43 Tel. 798-26 44
- Kulze, Rolf**, Dr. rer. nat. – Mathematik –
Bornweidenstr. 36, Tel. (45 00) 3 13 37 Tel. 798-25 13
- Luckhardt, Horst**, Dr. rer. nat. – Grundlagen der Mathematik –
Altkönigstr. 10, 6240 Königstein, Tel. (0 61 74) 34 30 Tel. 798-34 27
- Metzler, Wolfgang**, Dr. phil. nat. – Mathematik –
Hollerecke 1, 6384 Brombach, Tel. (0 60 84) 33 93 Tel. 798-35 24
- Müller, Karl H.**, Dr. phil. nat. – Angewandte Mathematik –
Mörkeweg 8, 6100 Darmstadt, Tel. (0 61 51) 2 32 04 Tel. 798-26 11
- Reichert, Marianne**, Dr. rer. nat. – Mathematik –
Falkensteiner Str. 43, Tel. 59.20 79 Tel. 798-26 46
- Schnorr, Claus**, Dr. – Angewandte Mathematik –
Frankfurter Str. 81, 6350 Bad Nauheim, Tel. (0 60 32) 8 44 50 Tel. 798-25 26
Tel. 798-34 54
- Schwarz, Wolfgang**, Dr. rer. nat. – Mathematik –
Herlenstückshaag 19, 6233 Kelkheim-Ruppertshain, Tel. (0 61 74) 6 25 13 Tel. 798-25 12
- Sieveling, Malte**, Dr. rer. nat. – Angewandte Mathematik –
Schöne Aussicht 17, 6380 Bad Homburg, Tel. (0 61 72) 2 94 84 Tel. 798-34 09
- Stummel, Friedrich**, Dr. rer. nat. – Angewandte u. Instrumentelle Mathematik –
Fasanenweg 6, 6070 Langen, Tel. (0 61 03) 7 14 64 Tel. 798-24 22
- Weidmann, Joachim**, Dr. rer. nat. – Mathematik –
Hölderlinring 10, 6234 Hattersheim1, Tel. (0 61 90) 42 85 Tel. 798-25 11
- Wolfart, Jürgen**, Dr. rer. nat. – Mathematik –
Bornheimer Landstr. 55, Tel. 43 30 65 Tel. 798-34 23

HOCHSCHULASSISTENT

Franke, Jürgen, Dr. Priv.-Doz. – Große Köhlergasse 1, 6360 Friedberg 1, Tel. (0 60 31) 1 39 52

HONORARPROFESSOR

Bundke, Werner, Dr. phil. nat., Akad. Direktor – Grundlagen der Datenverarbeitung – Tel. 798-26 06
Im Hasenwinkel 12, 6070 Langen, Tel. (0 61 03) 7 36 97

PRIVATDOZENTEN

Heintz, Joos, Dr. – Mathematik – Mendelssohnstr. 41, Tel. 75 12 96
Heppner, Ernst, Dr. – Mathematik – Tel. 798-26 47
Waldstr. 282, 6050 Offenbach
Reinhardt, Hans-J., Dr. – Mathematik – Tel. 798-24 22
Mecklenburger Str. 19, 6231 Schwalbach

AKADEMISCHER OBERRAT MIT UNTERRICHTSAUFGABEN

Hainer, Karl, Dr. phil. nat. – Mathematik für Naturwissenschaftler – Tel. 798-34 18
Wilhelmstr. 92b, 6050 Offenbach, Tel. 85 69 57

LEHRBEAUFTRAGTE

Dotzauer, Gisela, Päd. Mitarb. – Ginnheimer Landstr. 8, Tel. 77 16 88
Geiß, Fritz, St.-Dir. – Am Pfingstborn 37, 6246 Glashütten
Grathwohl, Manfred, Dr., Akad. Rat – Tel. 798-35 39
Fliederweg 5, 6368 Bad Vilbel 5, Tel. (0 61 01) 3 28 16
Ludwig, Otto, Dr. phil. nat. – Eleonorenring 37, 6350 Bad Nauheim, Tel. (0 60 32) 60 15

PÄDAGOGISCHE MITARBEITERIN

Dotzauer, Gisela – Ginnheimer Landstr. 8, Tel. 77 16 88 Tel. 798-38 57

WISSENSCHAFTLICHE BETRIEBSEINHEIT

Institut für Didaktik der Mathematik Senckenberganlage 9-11 Tel. 798-23 95, -33 22

FACHBEREICH 13: PHYSIK

EMERITIERTER UND PENSIONIERTER PROFESSOREN

Dänzer, Hermann, Dr. phil. nat. – Angewandte Physik –
Brunhildensteg 15, 6384 Oberreifenberg
von Dechend, Hertha, Dr. phil. – Geschichte der Naturwissenschaften –
Bahnhofstr. 30, 6242 Kronberg, Tel. (0 61 73) 47 75
Münster, Arnold, Dr. rer. nat. – Theoret. Physik. Chemie –
Hynspergstr. 11, Tel. 72 72 22
Müser, Helmut A., Dr. rer. nat. – Physik –
Beethovenstr. 5a, 6200 Wiesbaden, Tel. (0 61 21) 30 15 97
Schlögl, Reinhard, Dr. rer. nat. – Biophysik – Tel. 6 30 31
Im Hirschgarten 3, 6241 Glashütten, Tel. (0 61 74) 6 14 09
Schopper, Erwin, Dr. rer. nat. – Kernphysik – Tel. 798-42 72
Forststr. 17, 6232 Bad Soden 2, Tel. (0 61 96) 2 23 24
Schütze, Werner, Dr.-Ing. – Experimentalphysik –
Amselweg 4, 6232 Bad-Soden-Neuenhain, Tel. (0 61 96) 2 19 17

PROFESSOREN

- Barth, Nikolaus**, Dr. rer. nat. – Didaktik der Physik – Tel. 798-26 17
Am Ackerbusch 9, 6233 Kelkheim-Eppenhain, Tel. (0 61 98) 15 42
- Becker, Reinard**, Dr. phil. nat. – Angewandte Physik – Tel. 798-34 88
Kapellenweg 2a, 6460 Gelnhausen, Tel. (0 60 51) 31 87
- Bethge, Klaus**, Dr. rer. nat. – Kernphysik – Tel. 798-42 42
Olbrichweg 21, 6100 Darmstadt, Tel. (0 61 51) 4 72 22
- Dreizler, Reiner**, Dr. phil. nat., Ph. D./Australian National Univ. – Theoretische Physik – Tel. 798-25 50
Sodener Weg 32, 6232 Bad Soden 3, Tel. (0 61 74) 57 85
- Elze, Thomas**, Dr. rer. nat. – Kernphysik – Tel. 798-42 65
Schöne Aussicht 28, 6233 Kelkheim-Fischbach, Tel. (0 61 95) 6 11 46
- Gerhardt, Ulrich**, Dr. phil. nat. – Physik – Tel. 798-34 60
Mammolshainer Weg, 6240 Königstein, Tel. (0 61 74) 32 21
- Granzer, Friedrich**, Dr. phil. nat. – Physik – Tel. 798-23 87
Mühlstr. 32, 6070 Langen, Tel. (0 61 03) 2 51 69
- Greiner, Walter**, Dr. rer. nat., Dr. h.c. – Theoretische Physik – Tel. 798-23 32
Gundelhardtstr. 44, 6233 Kelkheim, Tel. (0 61 95) 34 68
- Grill, Wolfgang**, Dr. rer. nat. – Experimentalphysik – Tel. 798-26 20
Burgweg 8, 6240 Königstein, Tel. (0 61 74) 2 29 39
- Groeneveld, Karl-O.**, Dr. phil. nat. – Kernphysik – Tel. 798-42 51
Hessenring 111, 6367 Karben, Tel. (0 60 39) 32 25
- Haug, Hartmut**, Dr. rer. nat. – Theoretische Physik – Tel. 798-23 34
Frankfurter Str. 11, 6374 Steinbach, Tel. (0 61 71) 7 83 83
- Hirst, Lester L.**, Ph. D. – Theoretische Physik – Tel. 798-25 70
Mailänderstr. 21, Tel. 68 11 90
- Jelitto, Rainer J.**, Dr. rer. nat. – Theoretische Physik – Tel. 798-23 33
Hardtbergweg 13, 6240 Königstein 1, Tel. (0 61 74) 2 33 74
- Jung, Walter** – Didaktik der Physik – Tel. 798-29 27
Am Grundweg 27, 6104 Seeheim-Jugenheim, Tel. (0 62 57) 88 69
- Junior, Peter**, Dr. phil. nat. – Physik – Tel. 798-34 85
Holzhecke 10, Tel. 67 40 30
- Kegel, Wilhelm**, Dr. – Theoretische Physik – Tel. 798-23 57
Im Wingertsgrund, 15, 6374 Steinbach, Tel. (0 61 71) 81 59
- King, David, A.**, Ph. D. – Geschichte der Naturwissenschaften – Finkenhofstr. 29A Tel. 798-27 54
- Klein, Horst**, Dr. phil. nat. – Angewandte Physik – Tel. 798-34 89
Tanusstr. 43, 6078 Neu-Isenburg, Tel. (0 61 02) 89 24
- Klingshirn, Claus**, Dr. – Experimentalphysik – Tel. 798-23 47
Fuchstanzweg 22, 6236 Eschborn 2, Tel. (0 61 73) 6 27 95
- Kummer, Jörg**, Dr. phil. nat. – Angewandte Physik – Tel. 798-34 84
Am Forsthaus Gravenbruch 24, 6078 Neu-Isenburg 2, Tel. (0 61 02) 5 24 50
- Lacroix, Arild**, Dr.-Ing. – Angewandte Physik – Tel. 798-23 15
Oberstedter Str. 19, 6370 Oberursel, Tel. (0 61 71) 2 55 03
- Lüthi, Bruno**, Dr. – Experimentalphysik – Tel. 798-37 45
Lerchenstr. 1, 6231 Schwalbach, Tel. (0 61 96) 17 45
- Lynen, Ulrich**, Dr. – Kernphysik –
Leimer Str. 59, 6900 Heidelberg
- Martienssen, Werner**, Dr. rer. nat. – Experimentalphysik – Tel. 798-23 46
Philipp-Holzmann-Str. 20, 6072 Dreieich, Tel. (0 61 03) 8 45 37
- Maruhn, Joachim**, Dr. – Theoretische Physik – Tel. 798-34 59
Hessenring 37, 6365 Rosbach 2, Tel. (0 60 03) 71 73
- Mauck, Günter**, Dr. rer. nat. – Theoretische Physik – Tel. 798-42 10
Kronberger Str. 16A, 6240 Königstein 2, Tel. (0 61 74) 75 55
- Mohler, Ernst**, Dr. phil. nat. – Experimentalphysik – Tel. 798-26 51
Ellenseestr. 15, 6453 Seligenstadt
- Müller, Berndt**, Dr. phil. nat. – Theoretische Physik – Tel. 798-33 11
Holzhausenstr. 48, Tel. 59 41 89
- Pohlit, Wolfgang**, Dr. rer. nat. – Physik für Mediziner – Tel. 63 03-311
Paul-Ehrlich-Str. 20

- Rauch, Friedrich, Dr. phil. nat. – Physik –** Tel. 798-42 71
 Walter-Rietig-Str. 31, 6070 Langen
- Saltzer, Walter, Dr. phil. – Geschichte der Naturwissenschaften –** Tel. 798-27 58
 Gartenstr. 3, 6115 Münster 2, Tel. (0 60 71) 3 45 53
- Schaarschmidt, Alfred, Dr. phil. nat. – Angewandte Physik –** Tel. 798-23 89
 Robert-Mayer-Str. 2-4
- Schmidt-Böcking, Horst, Dr. rer. nat. – Experimentelle Kernphysik –** Tel. 798-42 38
 Im Vogelshaag 8, 6233 Kelkheim-Ruppertshain
- Schuster, Heinz, Dr. – Theoretische Physik –** Tel. 798-33 02
 Mittelstedter Str. 15, 6370 Oberursel 4, Tel. (0 61 72) 3 56 89
- Sezgin, Fuat, Dr. phil. – Geschichte der Naturwissenschaften –** Tel. 798-26 73
 Ahornweg 9, 6242 Kronberg 2, Tel. (0 61 73) 6 17 05
- Stelzer, Klaus, Dr. phil. nat. – Physik –** Tel. 798-42 49
 An der Nachtweide 36, Tel. 32 90 13
- Stock, Reinhard, Dr. – Experimentelle Kernphysik – An der Wehrkirche 5, 6114 Groß-Umstadt**
- Stöcker, Horst, Dr. phil. nat. – Theoretische Physik –** Tel. 798-33 10
 Weißkirchener Str. 67, 6370 Oberursel-Weißkirchen, Tel. (0 61 71) 7 14 41
- Wächter, Friedrich, Dr. d. Physik (U. Bukarest) – Experimentalphysik –** Tel. 798-26 16
 Im Weidenbusch 23a, 6106 Erzhausen
- Weltner, Klaus, Dr. rer. nat. – Didaktik der Physik –** Tel. 798-29 26
 Schumannstr. 57, Tel. 74 69 88
- Wolf, Dietrich, Dr. phil. nat. – Angewandte Physik –** Tel. 798-23 90
 Ulmenstr. 14, 6074 Rödermark, Tel. (0 60 74) 9 86 20
 Mit der Vertretung einer Professur beauftragt:
- Sauer, Friedrich, Dr. – Biophysik – Kennedy-Allee 70**

HOCHSCHULASSISTENTEN

- Lüdde, Hanns J., Dr. – Im Trutz 44** Tel. 798-32 81
- Stiebing, Kurt-E., Dr. – Friedensstr. 43, 6367 Karben 3** Tel. 798-42 76
- Töpfer, Annelie, Dr. – Nibelungenallee 49** Tel. 798-33 08
- Weis, Thomas, Dr. phil. nat. – Usinger Weg 17, 6380 Bad Homburg** Tel. 798-28 04
- Ziegler, Alfred, Dr. – Habsburger Allee 91**

HONORARPROFESSOREN

- Bücker, Horst, Dr. rer. nat. – Biophysik u. Experimentalphysik –** Tel. 63 70 10
 Deutsche Forschungs- u. Versuchsanstalt für Luft- u. Raumfahrt e.V. –
 Linder Höhe, 5050 Porz-Wahn
- Fink, Bernd, Dr. – Theoretische Physik – Paracelsusplatz 12, 5000 Köln 80**
- Gürs, Karl, Dr. phil. nat. – Physik –**
- Weißdornweg 23, 6236 Eschborn-Niederhöchstadt, Tel. (0 61 73) 6 31 05**
- Hesse, Joachim, Dr. rer. nat. – Physik –**
- Im Kirchenfeld 29, 7802 Merzhausen, Tel. (07 61) 40 57 54**
- Heyder, Joachim, Dr. phil. nat. – Biophysik –** Tel. 63 03-310
 Paul-Ehrlich-Str. 20
- Klingenberg, Horst, Dr. rer. nat. – Angewandte Physik –**
- Am Teichtal 16, 3506 Lehrte**
- Krimmel, Eberhard, Dr. – Kernphysik –**
- Mendelssohnstr. 7, 8023 Pullach**
- Lander, Gerhard, Dr. rer. nat. – Physik –**
- Mainblick 2, 6240 Königstein 2**
- Langbein, Dieter, Dr. phil. nat. – Physik –**
- Münzenbergerstr. 8, 6380 Bad Homburg, Tel. (0 61 72) 4 43 31**
- Moisar, Erik, Dr. rer. nat. – Physikalische Chemie –**
- Roggendorfstr. 59, 5000 Köln 80**
- Soff, Gerhard, Dr. phil. nat. – Physik –**
- Institut für Theoretische Physik**
- Trottenier, Uwe, Dr. phil. – Reinachstr. 5, 6233 Kelkheim-Fischbach**

PRIVATDOZENTEN

- Bohdansky, Josef**, Dr. phil. nat. – Physik –
Osterwaldstr. 109d, 8000 München
- Fink, Hans J.**, Dr. phil. nat. – Theoretische Physik –
Hoechst AG, Abt. Angew. Physik – 6230 Ffm 80
Tel. 798-2628
- Frankenberg, Dieter**, Dr. – Physik – Vogelweidstr. 12
- Groß, Eberhard**, Dr. – Theoretische Physik –
Department of Physics, Univ. of California, Santa Barbara, Calif. 93106, USA
- Hoening, Eckhardt**, Dr. phil. nat. – Physik – Palmstr. 1a, 8520 Erlangen
- Hofmann, Ingo**, Dr. – Physik – Am Heidestock 3, 6110 Dieburg
- Koch, Stefan W.**, Dr. – Theoretische Physik –
Birminghamstr. 91, 6230 Frankfurt a. M. 80
Tel. 798-33 14
- Liebmann, Rainer**, Dr. – Theoretische Physik – Salzackerstr. 180, 7000 Stuttgart-Möhringen
- Maeyama, Yasukatsu**, Dr. – Geschichte der Naturwissenschaften –
Grüneburgweg 87
Tel. 798-27 59
- Schröder, Ulrich**, E., Dr. phil. nat., Akad. Direktor – Theoretische Physik –
Wiesenu 48, Tel. 72 81 13
- Schüle, Wolfgang**, Dr. rer. nat. – Physik –
August-Euler-Str. 6 u. Euratom, Physics Div., 21020 Ispra/Va. Italien
- Seeberg, Otto**, Dr. rer. nat. – Theoretische Physik –
Promenade 28, 6380 Bad Homburg, Tel. (0 61 72) 2 16 52
Tel. 798-34 58
- Thalmeier, Peter**, Dr. rer. nat. – Physik –
Weinstr. 1, 8068 Pfaffenhofen
- Wahsweiler, Hans-G.**, Dr. rer. nat. – Physik –
Angelhofweg 36, 6901 Wilhelmsfeld, Tel. (0 62 20) 362

OBERSTUDIENRAT IM HOCHSCHULDIENTST

- Brauner, Rudolf**, OStR – Didaktik der Physik –
Teutonenstr. 9, 6238 Hofheim, Tel. (0 61 92) 56 92
Tel. 798-37 98

LEHRBEAUFTRAGTE

- Aßmus, Wolf**, Dr. phil. nat., Akad. Oberrat – Gottfried-Keller-Str. 10, 6450 Hanau
- Banyai, Ladislaus**, Dr. rer. nat. – Im Sachsenlager 7
- Bogensberger, Hans G.**, Dr. – Rammenbergring 12, 8755 Alzenau
- Bokemeyer, Helmut**, Dr. rer. nat. – Heidelberger Landstr. 130, 6100 Darmstadt 13
Tel. 798-2504
- Dietz, Eberhard**, Dr. phil. nat., Akad. Oberrat –
Neugartenstr. 6, 6231 Sulzbach, Tel. (0 61 96) 7 19 29
- Heise, Michael**, Dr. rer. nat. – Schweinfurter Weg 85
Tel. 798-33 03
- Kirsch, Johannes**, Dipl.-Phys. – Melemstr. 6
- Kreyling, Hartmut**, Dr. – Am Höhenstrauch 6; 6246 Glashütten 2
- Müllner, Manfred**, Dr. phil. nat. – Mellbocusstr. 82
Tel. 798-42 50
- Palm, Eberhard**, Dr. Akad. Oberrat – Habelstr. 21
Tel. 798-36 55
- Reinhardt, Joachim**, Dr. phil. nat., Akad. Rat – Altkönigstr. 8, 6233 Kelkheim
- Schempp, Alwin**, Dr., Akad. Oberrat – Falkenweg 3, 6240 Königstein
Tel. 798-28 02
- Schöller, Otmar**, Dr. – Talstr. 41, 6238 Hofheim
- Spoehr, Reimar**, Dr. phil. – Gläserweg 44, 6100 Darmstadt
- Wiesner, Hartmut**, Dr., Akad. Oberrat – Oberlindau 73
- Wolf, Bernhard**, Dr. Priv.-Doz. – Mombertstr. 5, 6900 Heidelberg

STÄNDIGE WISSENSCHAFTLICHE BETRIEBSEINHEITEN

- Physikalisches Institut**
Robert-Mayer-Str. 2-4 u. 8-10
Tel. 798-23 45
- Institut für Angewandte Physik**
Robert-Mayer-Str. 2-4
Tel. 798-23 85
- Institut für Didaktik der Physik**
Gräfstr. 39
Tel. 798-35 75

Institut für Theoretische Physik	Tel. 798-23 31
Robert-Mayer-Str. 8-10	
Institut für Kernphysik	Tel. 798-42 38
August-Euler-Str. 6	
Institut für Geschichte der Naturwissenschaften	Tel. 798-23 37
Westendstr. 89	
Institut für Biophysik	Tel. 798-58 35
Theodor-Stern-Kai 7	
Angeschlossen:	
Max-Planck-Institut für Biophysik	Tel. 6 30 31
Kennedyallee 70	

DER UNIVERSITÄT ANGESCHLOSSENES INSTITUT:	
Institut für Geschichte der arabisch-islamischen Wissenschaften	Tel. 798-27 55
Beethovenstr. 32	
Geschäftsführender Direktor: Prof. Dr. F. Sezgin	

FACHBEREICH 14: CHEMIE

PENSIONIERTE PROFESSOREN

- Brauer, Elfriede, Dr. rer. nat.** – Physikalische Chemie –
Rheinlandstr. 19, 6231 Schwalbach, Tel. (0 61 96) 8 14 30
- Fritz, Helmut, Dr. rer. nat.** – Organische Chemie – Schannenbacherweg 2, 6140 Bensheim-Zell, Tel. (0 62 51) 3 83 41
- Teuber, Hans-J., Dr. med., Dr. rer. nat.** – Chemie – Fichtenstr. 13, 6242 Kronberg 2

PROFESSOREN

- Becker, Friedrich, Dr. rer. nat.** – Physikalische Chemie –
Akazienweg 3, 6368 Bad Vilbel, Tel. (45 09) 6 43 94
Tel. 58 00-94 24
- Bock, Hans, Dr. rer. nat.** – Anorganische Chemie –
Niederurseler Hang
91 81
Tel. 58 00-91 80
- Brauer, Hans-D., Dr. phil. nat.** – Chemie –
Waldstr. 12a, 6246 Glashütten
Tel. 58 00-94 46
- Chun, Hans-U., Dr. phil. nat.** – Physikalische Chemie –
Georg-Speyer-Str. 81
Tel. 58 00-94 53
- Comes, Franz, J., Dr.** – Physikalische Chemie –
Niederurseler Hang
Tel. 58 00-94 09
- Engels, Joachim, Dr.** – Organische Chemie – Feldbergstr. 1, 6242 Kronberg
- Fenske, Heinz-Dieter, Dr. rer. nat.** – Anorganische Chemie –
Niederurseler Hang
92 52
Tel. 58 00-91 52
- Hensen, Karl, Dr. rer. nat.** – Physikalische Chemie –
Kösliner Weg 3, 6380 Bad Homburg, Tel. (0 61 72) 3 61 46
Tel. 58 00-91 40
- Heydtmann, Horst, Dr. phil. nat.** – Chemie für das Lehramt –
Zeilstr. 9, 6242 Kronberg 3, Tel. (0 61 73) 43 35
Tel. 58 00-94 11
- Kessler, Horst, Dr. rer. nat.** – Organische Chemie –
Friedrich-Stoltze-Str. 99, 6231 Schwalbach
91 31
Tel. 58 00-91 30
- König, Karl-H., Dr. phil. nat.** – Anorganische u. Analytische Chemie –
Niederurseler Hang
Tel. 58 00-91 54
- Kohlmaier, Gundolf, Dr. phil.** – Theoretische u. Physikalische Chemie –
Im Hermeshain 25, Tel. (45 00) 3 31 11
Tel. 58 00-94 32

Quinkert, Gerhard, Dr. rer. nat. – Organische Chemie – Niederurseler Hang	Tel. 58 00-92 20 -92 21
Rehm, Dieter, Dr. rer. nat. – Physikalisch-Organische-Chemie – Wiesbadener Str. 55, 6240 Königstein, Tel. (0 61 74) 58 66	Tel. 58 00-92 23
Reinsch, Ernst, A., Dr. rer. nat. – Theoretische u. Physikalische Chemie – Bornweidstr. 36, Tel. (45 00) 3 34 76	Tel. 58 00-94 34
Ried, Walter, Dr. phil. nat. – Chemie – Arndtstr. 27, Tel. 74 89 80	Tel. 63 01-76 24 58 00-91 45
Rosenmund, Peter, Dr. phil. nat. – Organische Chemie – Hadrianstr. 17, 6369 Nidderau 1	Tel. 58 00-91 48
Schleip, Alfred, Dr. phil. nat. – Didaktik der Chemie – Sauerbornshohl 19, 6360 Friedberg	Tel. 58 00-94 55
Sterzel, Walter, Dr. phil. nat. – Anorganische Chemie – Leo-Tolstoj-Str. 8, Tel. 5 07 46 93	Tel. 58 00-91 56
Trömel, Martin, Dr. phil. nat. – Anorganische Chemie – Lessingstr. 19, 6367 Karben 6, Tel. (0 60 39) 27 96	Tel. 58 00-91 59
Wilk, Manfred, Dr. rer. nat. – Organische Chemie – Heerstr. 154, Tel. 76 66 31	Tel. 58 00-91 45 63 01-66 97

HOCHSCHULASSISTENT

Kaim, Wolfgang, Dr. rer. nat. – Niederurseler Hang Tel. 58 00-91 64

HONORARPROFESSOREN

Bartmann, Wilhelm, Dr. phil. nat. – Organische Chemie –
Hoechst AG, Postfach 80 03 20, 6230 Frankfurt a. M. 80

Geiger, Rolf, Dr. – Organische Chemie – Hoechst AG, Postfach 800320,
6230 Frankfurt/Main 80

Heitz, Ewald, Dr. rer. nat. – Physikalische Chemie –
Gundelhardstr. 29, 6233 Kelkheim, Tel. (0 61 95) 84 74

Hilger, Wolfgang, Dr., Vorsitzender des Vorstandes der Hoechst AG –
Anorganische Chemie – 6230 Frankfurt/Main 80

Kelker, Hans, Dr. rer. nat. – Chemie –
Rauenthaler Weg 26, Tel. 35 07 35

Kelm, Hartwig, Dr. phil. nat., Ph.D. – Physikalische Chemie – Fuchshohl 77

Kraft, Günther, Dr. rer. nat. – Chemie – Hans-Thoma-Str. 6, 6242 Kronberg

Kunz, Werner, Dr. – Informationswissenschaft in der Chemie –
Tiergartenstr. 17, 6900 Heidelberg

Offermanns, Heribert, Dr. rer. nat. – Grünastr. 2, 6450 Hanau 9

Pusch, Wolfgang, Dr. rer. nat. – Physikalische Chemie – Kennedyallee 70

Sammet, Rolf, Dr. rer. nat., Dr.-Ing. E.h., Vorsitzender des Aufsichtsrats der Hoechst AG –
Chemische Technologie – 6230 Frankfurt/Main 80

Wieland, Theodor, Dr. phil. – Organische Chemie –
Jahnstr. 29, 6900 Heidelberg

Winnacker, Karl, Dr.-Ing., Dr. rer. nat. h.c., Dr. rer. nat. h.c., Dr. phil. h.c.
– Angewandte Chemie – Ölmühlweg 31a, 6240 Königstein, Tel. (0 61 74) 40 41

AUSSERPLANMÄSSIGER PROFESSOR

Schmidt-Thomé, Josef, Dr. phil. – Organische Chemie –
Wachtelweg 36, 6230 Frankfurt/Main 80, Tel. 30 95 35

PRIVATDOZENTEN

van Eldik, Rudi, Dr. – Physikalische Chemie – Tel. 58 00-94 48
Niederurseler Hang

Grabner, Erich W., Dr. – Physikal. Chemie – Tel. 58 00-94 38
Wenzel-Jaksch-Str. 6, 6368 Bad Vilbel 4

Rosmus, Pavel, Dr. rer. nat. – Anorganische Chemie –
Niederurseler Hang

Tel. 58 00-91 85

Schubert, Wolfgang, Dr. rer. nat. – Chemie – Hoechst AG, 6230 Ffm 80

Stefast, Herbert, Dr. – Physikalische Chemie – Niederurseler Hang

OBERSTUDIENRAT IM HOCHSCHULDIENTST

Hess, Karl, Dr. phil. nat., OstR – Didaktik der Chemie –

Tel. 58 00-94 58

Hamburger Str. 2, 6369 Schöneck, Tel. (0 61 87) 67 71

LEHRBEAUFTRAGTE

Jochum, Christian, Dr. – Letzter Hasenpfad 48

Kleemann, Axel, Dr. phil. nat. – Bornweg 36, 6052 Mühlheim 2

WISSENSCHAFTLICHE BETRIEBSEINHEITEN

Institut für Anorganische Chemie

Tel. 58 00-91 53

Niederurseler Hang

Institut für Organische Chemie

Tel. 58 00-91 46

Niederurseler Hang

-92 21

Institut für Physikalische u. Theoretische Chemie

Tel. 58 00-94 08

Niederurseler Hang

Institut für Didaktik der Chemie

Tel. 58 00-94 56

Niederurseler Hang

FACHBEREICH 15: BIOCHEMIE, PHARMAZIE UND LEBENS- MITTELCHEMIE

EMERITIERTEN UND PENSIONIERTEN PROFESSOREN

Diemair, Willibald, Dr. Ing., Dr. phil. – Lebensmittelchemie –

Altenheim Lehel, Christophstr. 12, 8000 München 12

Janecke, Heinz, Dr. rer. nat. – Angewandte Pharmazie –

Laubestr. 21, Tel. 61 71 81

Stauff, Joachim, Dr. phil. – Kolloidchemie u. Physikalische Biochemie –

Waldschulstr. 172, 6230 Frankfurt a. M. 80, Tel. 38 58 62

PROFESSOREN

Fasold, Hugo, Dr. med., Dr. rer. nat. – Biochemie –

Tel. 63 01-60 60

Münzenberger Str. 2, 6380 Bad Homburg-Ober-Erlenbach, Tel. (0 61 72) 4 18 48

Hoffmann, Hermann, Dr. phil. nat. – Pharmazeutische Chemie –

Tel. 798-23 26

Georg-Voigt-Str. 14

Kreuter, Jörg, Dr. sc. nat. – Pharmazeutische Technologie –

Tel. 798-25 62

Am Seeberg 5, 6380 Bad Homburg, Tel. (0 61 72) 4 31 51

Lambrecht, Günter, Dr. rer. nat. – Pharmakologie für Naturwissenschaftler –

Tel. 63 01-60 77

Klinikum, Haus 75A, Theodor-Stern-Kai 7

- Linde, Hermann, Dr. rer. nat.** – Pharmazeutische Chemie – Tel. 798-23 44
Georg-Voigt-Str. 14
- Mosandl, Armin, Dr.** – Lebensmittelchemie – Robert-Mayer-Str. 7-9
- Mutschler, Ernst, Dr. rer. nat., Dr. med.** – Pharmakologie f. Naturwissenschaftler – Tel. 63 01-67 48
Klinikum, Haus 75A, Theodor-Stern-Kai 7
- Oelschläger, Herbert, Dr. rer. nat.** – Pharmazeutische Chemie – Tel. 798-23 41
Georg-Voigt-Str. 14
- Rauwald, Hans-W., Dr.** – Pharmazeutische Biologie – Tel. 798-22 95
Georg-Voigt-Str. 16
- Rüterjans, Heinrich, Dr. rer. nat.** – Biophysikalische Chemie – Tel. 63 01-60 70
Kinzigstr. 21, 6380 Bad Homburg, Tel. (0 61 72) 4 77 68
- Schneider, Georg, Dr. rer. nat.** – Pharmakognosie – Tel. 798-23 84
Tanusstr. 29, 6236 Eschborn 2, Tel. (0 61 73) 6 27 18
- Tóth, László, Dr.** – Lebensmittelchemie – Tel. 798-23 40
Kesselweg 10, 8650 Kulmbach, Tel. (0 92 21) 63 24
- Woenckhaus, Christoph, Dr. med., Dr. rer. nat.** – Biochemie – Prof. des Fb 19
Mit der Vertretung einer Professur beauftragt:
- Kondor-Koch, Claudia, Dr., Priv.-Doz.** – Biochemie – Tel. 63 01-36 41
Inst. f. Biophysikal. Chemie u. Biochemie

HOCHSCHULASSISTENTEN

- Spahn, Hildegard, Dr. rer. nat.** – Pharmakologie für Nat.-Wiss., Sandhofstraße
- Willems, Michael, Dr. phil. nat.** – Pflingstbrunnenstr. 23, 6236 Eschborn

HONORARPROFESSOREN

- Determann, Helmut, Dr. phil. nat.** – Chemie –
Panoramastr. 15, 6940 Weinheim, Tel. (0 62 01) 5 17 08
- Gareis, Hansgeorg, Dr. rer. nat.** – Biochemie –
Auf der Schlicht 7, 6232 Bad Soden-Neuenhain, Tel. (0 61 96) 2 47 06
- Kanig, Gerhard, Dr. rer. nat.** – Physikal. Chemie u. Kolloidchemie –
Saarlandstr. 40, 6700 Ludwigshafen
- Krebs, Karl, G., Dr. phil.** – Pharmazeutische Chemie –
Mozartweg 23, 6100 Darmstadt, Tel. (0 61 51) 7 46 36
- Seiler, Nikolaus, Dr. rer. nat.** – Biochemie –
Centre de Recherche Merell International, 16 rue d'Ankara, F 67084 Strasbourg Cedex
- Werner, Gottfried, Dr. rer. nat., Dr. h. c.** – Biochemie – Tel. 6 70 41
Max-Planck-Institut für Hirnforschung, Deutschordenstr. 46

PRIVATDOZENTEN

- Blume, Henning, Dr. phil. nat.** – Pharmazeutische Chemie –
Schloßstr. 125
- Fahrenholz, Falk, Dr.** – Biochemie – Tiroler Str. 40
- Rübsamen, Helga, Dr. rer. nat.** – Biochemie –
Königsteiner Str. 113, 6232 Bad Soden
- Schmidt, Hartmut, Dr. phil. nat.** – Physikalische Biochemie –
Schauenroth 28, 4504 Georgsmarienhütte

AKADEMISCHER DIREKTOR MIT UNTERRICHTSAUFGABEN

- Löbenberg, Ernst, Dr. phil. nat.** – Praktika u. Seminare über Drogenkunde Tel. 798-33 59
u. Drogenanalyse – Georg-Voigt-Str. 16

LEHRBEAUFTRAGTE

- Bartels, Karl-Heinz, Dr. phil.** – Marien-Apotheke, 8770 Lohr
- Baudner, Siegfried, Dr. rer. nat.** – Eisenhöhe 5, 3550 Marburg

Behrendt, Wilhelm, Dr. med. vet. – Am Weinberg 24, 3551 Niederweimar
Dietrich, Helmut, Dr. rer. nat. – Nothgottesstr. 3, 6222 Geisenheim
Ehlers, Eberhard, Dr. phil. nat. – Lorsbacher Str. 546, 6238 Hofheim
Gemmer, Helmut, Dr. med. vet. – Liebknechtstr. 144, 6072 Dreieich
Herzfeldt, Claus-D., Dr. phil. nat. – Lessingstr. 24, 6367 Karben 6
Huth, Karl, Dr., Prof. – Holzhausenstr. 88
Keding, Horst, Dr., Chem.-Dir. – Anne-Frank-Str. 2, 6200 Wiesbaden
Parnham, Michael, Dr. – Aurikelweg 92, 5024 Pulheim
Rangoonwala, Ramzan, Dr. rer. nat. – Brandenburger Weg 18, 6238 Hofheim
von Rymon-Lipinski, Gert-W., Dr. – Hunsrückstr. 40, 6230 Ffm. 80
Schubert, Dieter, Dr., Prof. – Tirolerstr. 17
Völler, Rudolf, Pharm.-Dir. – Im Kirschensand 4, 6146 Alsbach-Hähnlein
Wehle, Christian, Dr. rer. nat. – Alleestr. 2, 6093 Bad Weilbach
Wohlfahrt, Robert, Dr. phil. nat. – Hühnerberg 10, 6238 Wallau

WISSENSCHAFTLICHE BETRIEBSEINHEITEN

Institut für Pharmazeutische Chemie Georg-Voigt-Str. 14	Tel. 798-23 41
Institut für Pharmazeutische Biologie Georg-Voigt-Str. 16	Tel. 798-33 58
Institut für Pharmazeutische Technologie Georg-Voigt-Str. 16	Tel. 798-25 62
Institut für Lebensmittelchemie Robert-Mayer-Str. 7-9	Tel. 798-23 40
Institut für Biophysikalische Chemie und Biochemie Theodor-Stern-Kai 7, Klinikum, Haus 75A	Tel. 63 01-60 61 -60 71
Pharmakolog. Institut für Naturwissenschaftler Theodor-Stern-Kai 7, Klinikum, Haus 75A	Tel. 63 01-67 48

FACHBEREICH 16: BIOLOGIE

EMERITIERTER UND PENSIONIERTER PROFESSOREN

Fleischhacker, Hans, Dr. phil. – Anthropologie –
Brüder-Grimm-Str. 55, Tel. 44 38 08

Fraenkel, Gottfried S., Dr. phil. – Zoologie –
606 W Oregon Street, Urbana/Illinois, USA

Kaplan, Reinhard W., Dr. phil. – Mikrobiologie – Jungbrunnenweg 41, 4800 Bielefeld

Leschik, Georg, Dr. rer. nat. – Didaktik der Biologie –
Erlenring 16, 6369 Massenheim, Tel. (0 45 09) 43 49

Merkel, Friedrich W., Dr. phil. nat. – Zoologie –
Karlsbader Str. 19, 6370 Oberursel, Tel. (0 61 71) 7 29 49 Tel. 798-470

Rosenstock, Günter, Dr. rer. nat. – Botanik –
Feldbergstr. 1A, 6231 Schwalbach, Tel. (0 61 96) 31 01

Ruttner, Friedrich, Dr. med., Dr. phil. – Zoologie –
Philipp-Reis-Str. 5, 6380 Bad Homburg, Tel. (0 61 72) 31 03

PROFESSOREN

Beier, Wilhelm, Dr. phil. nat. – Didaktik der Biologie –
Talerweg 16, 6257 Villmar-Weyer Tel. 798-35 16

Bereiter-Hahn, Jürgen, Dr. phil. nat. – Kinematische Zellforschung –
Kleine Zeil 2, 6238 Hofheim Tel. 798-23 35

- Brändle, Kurt**, Dr. rer. nat. – Zoologie – Tel. 798-48 51
Günthersburgallee 44
- Brendel, Martin**, Dr. phil. nat. – Biologie für Mediziner – Tel. 63 01-66 91
Ernst-Ludwig-Allee 22, 6072 Dreieich
- Butterfaß, Theodor**, Dr. rer. nat. – Botanik – Tel. 798-47 31
Siesmayerstr. 70
- Döhler, Günter**, Dr. phil. nat. – Botanik – Feldgerichtstr. 20 Tel. 798-47 45
- Fasold, Hugo**, Dr. méd., Dr. rer. nat. – Biochemie – Prof. d. FB 15
- Feierabend, Jürgen**, Dr. rer. nat. – Botanik – Siesmayerstr. 70 Tel. 798-47 26
- Fiedler, Kurt**, Dr. rer. nat. – Biologie für Mediziner – Tel. 63 01-76 33
Theodor-Stern-Kai 7, Haus Nr. 74
- Gies, Theodor**, Dr. phil. nat. – Didaktik der Biologie – Tel. 798-29 37
Seltrisa-Ring 73, 6251 Niederselters, Tel. (0 64 83) 77 56
- Gnatzy, Werner**, Dr. rer. nat. – Zoologie – Siesmayerstr. 70 Tel. 798-47 13
- Hilgenberg, Wilhelm**, Dr. phil. nat. – Botanik – Im Burgfeld 54 Tel. 798-47 36
- Jahns, Hans-M.**, Dr. rer. nat. – Botanik – Tel. 798-47 60
Siesmayerstr. 70
- Kahl, Günter**, Dr. phil. nat. – Botanik – Tel. 798-47 41
Kolpingstr. 6, 6453 Seligenstadt, Tel. (0 61 82) 2 25 25
- Klima, Milan**, Dr. rer. nat. – Anatomie – Prof. d. Fb. 19
- Koeniger, Nikolaus**, Dr. phil. nat. – Zoologie – Karl-von-Frisch-Weg 2,
6370 Oberursel
- Kohlenbach, Hans-W.**, Dr. rer. nat. – Botanik – Tel. 798-81 22
Feldbergstr. 46, Tel. 72 71 30
- Kranz, Albert R.**, Dr. rer. hort. – Botanik – Tel. 798-47 34
Siesmayerstr. 70
- Kroeger, Achim**, Dr. phil. – Mikrobiologie – Obere Terrassenstr. 5, 6380 Bad Homburg v.d.H.
- Lange-Bertalot, Horst**, Dr. phil. nat. – Botanik – Tel. 798-47 37
Silberweg 3, 6380 Bad Homburg, Tel. (0 61 72) 3 28 00
- Lange, Volkmar**, Dr. med. – Humangenetik – Tel. 798-47 71
Siesmayerstr. 70
- Leistikow, Klaus-U.**, Dr. rer. nat. – Botanik – Tel. 798-47 22
Siesmayerstr. 70
- Maier, Wolfgang**, Dr. phil. nat. – Anatomie – Prof. d. Fb 19
- Maschwitz, Ulrich**, Dr. rer. nat. – Zoologie – Tel. 798-29 23
Schönbornring 28, 6078 Neu-Isenburg 2, Tel. (0 61 02) 5 22 31
- Mennigmann, Horst-D.**, Dr. rer. nat. – Mikrobiologie – Tel. 63 01-60 32
Eppsteiner Str. 6, 6234 Hattersheim, Tel. (0 61 90) 49 31
- Pons, Friedrich**, Dr. phil. nat. – Mikrobiologie – Tel. 63 01-60 21
Havelstr. 2, 6083 Mörfelden-Walldorf, Tel. (0 61 05) 67 49
- Prinzinger, Roland**, Dr. – Zoologie – Tel. 798-47 49
Sauerbornstr. 28, 6367 Karben 6
- Protsch, Reiner**, Dr. (UCLA, USA) – Anthropologie – Tel. 798-47 64
Kalkofenweg 3, 6500 Mainz 43
- Ried, August**, Dr. rer. nat. – Botanik – Tel. 798-47 46
Am Holzbach 12, 6393 Wehrheim-Friedrichsthal
- Sauerland, Heinz**, Dr. rer. nat. – Didaktik der Biologie – Tel. 798-33 19
Schulstr. 10, 6395 Weilrod 3
- Schaub, Hermann**, Dr. phil. nat. – Botanik – Tel. 798-47 27
Erlenweg 16, 6451 Bruchköbel
- Steiger, Helmut**, Dr. phil. nat. – Mikrobiologie – Tel. 798-47 19
Mayerhofener Weg 14, 6380 Bad Homburg
- Streit, Bruno**, Dr. – Zoologie/Ökologie – Siesmayerstr. 70 Tel. 798-47 25
- Wiltshcko, Wolfgang**, Dr. phil. nat. – Zoologie/Verhaltensphysiologie – Tel. 798-47 18
Frankfurter Str. 119, 6350 Bad Nauheim
- Winter, Christian**, Dr. rer. nat. – Zoologie – Tel. 798-48 49
Ostpreußenstr. 20, 6231 Schwalbach

- Ziegler, Richard, Dr. phil. nat. – Botanik –** Tel. 798-47 35
 Siesmayerstr. 70
- Zimmermann, Herbert, Dr. – Zoologie –** Tel. 798-48 34
 Siesmayerstr. 70
- Mit der Vertretung einer Professur beauftragt:
- Bruns, Volkmar, Dr. rer. nat. – Zoologie –** Tel. 798-48 50
 Frankenstr. 9, 6231 Schwalbach, Tel. (0 61 69) 52 77
- Fleißner, Günther, Dr. – Zoologie – Hauptstr. 23, 6367 Karben 3** Tel. 798-48 33

HOCHSCHULASSISTENTEN

- Nagel, Alfred, Dr. – Hans-Thoma-Str. 5, 6370-Oberursel**
- Plaßmann, Wolfgang, Dr. – Siesmayerstr. 70**
- Rausch, Thomas, Dr. phil. nat. – Siesmayerstr. 70** Tel. 798-47 36
- Uden, Gottfried, Dr. – Wiener Str. 77**
- Wiltschko, Roswitha, Dr. – Frankfurter-Str. 119, 6350 Bad Nauheim**

HONORARPROFESSOREN

- Gutmann, Wolfgang, Dr. phil. nat. – Zoologie – Senckenberganlage 25** Tel. 7 54 21
- Hohorst, Wilhelm, Dr. phil. nat. – Parasitologie –**
 Loreleyst. 109, 6230 Frankfurt/Main-Unterliederbach
- Reuther, Gerhard, Dr. Prof., – Botanik –**
 Nothgottesstr. 7, 6221 Geisenheim, Tel. (0 67 22) 50 22 64
- Wallhäußer, Karl H., Dr. rer. nat. – Mikrobiologie –**
 Lessingstr. 20, 6238 Hofheim

PRIVATDOZENTEN

- Bleckmann, Horst, Dr. rer. nat. – Zoologie – Siesmayerstr. 70**
- Driesel, Albert J., Dr. – Molekulare Humangenetik –**
 Ernst-Moritz-Arndt-Str. 51, 6242 Kronberg
- Peters, D. Stefan, Dr. phil. nat. – Zoologie – Senckenberganlage 25** Tel. 74 06 66
- Schäfer, M. Walter, Dr. phil. nat. – Zoologie – Siesmayerstr. 70**
- Semm, Peter, Dr. re. nat. – Zoologie –**
 Schenkendorfstr. 2, 6200 Wiesbaden
- Seyfarth, Ernst-A., Dr. Akad. Rat – Zoologie – Siesmayerstr. 54, Tel. 72 64 85**
- Strausfeld, Nicholas J., Dr. – Zoologie – Siesmayerstr. 70**

AKADEMISCHER OBERRAT MIT UNTERRICHTSAUFGABEN

- Lange, Günter, Dr. phil. nat. – Anthropologische Übungen –** Tel. 798-47 69
 Siesmayerstr. 70

LEHRBEAUFTRAGTE

- Barckhausen, Ralf, Dr. phil. nat., Akad. Oberrat – Siesmayerstr. 70** Tel. 798-48 15
- Badziung, Werner, Dr. – Hoechst AG, 6230 Ffm 80**
- Burda, Hynek, Dr. – Im Rosengärtchen 2, 6370 Oberursel**
- Conert, Hans J., Dr. – Senckenberganlage 25**
- Haberer, Klaus, Dr. – Hoechst AG, 6230 Ffm. 80**
- Horneck, Gerda, Dr. phil. nat. – Am Zehntefrei 12, 5413 Bendorf-Stromberg**
- Kalis, Tria J. – Arndtstr. 11**
- Matern, Bernd, Dr. med. vet. – Immanuel-Kant-Str. 8, 6368 Bad Vilbel**
- Mollenhauer, Dieter, Dr. – Lochmühle, 6465 Biebergemünd**
- Patzlaff, Martin M., Dr. – Rosteslepen 24, 5804 Herdecke**
- Pihak, Marianne, Dr. – Grafenstr. 12**
- Scherpner, Christoph, Dr., Mag.-Dir. – Karl-Albert-Str. 3**
- Schmidt, Karl-H., Dr. – Kaufmannsweg 2, 6490 Schlüchtern**
- Schultz, Michael, Dr. Dr. – Kreuzberggring 36, 3400 Göttingen**

Siefert, Gerhard, Dr. phil. nat. – Professor u. Wiss. Mitglied des Paul-Ehrlich-Instituts –
Kastanienweg 20, 6082 Mörfelden-Walldorf
Türkay, Michael, Dr. phil. nat. – Niddagastr. 57

PÄDAGOGISCHE MITARBEITERIN

Schadewaldt, Gisela – Trommlerweg 31, 6200 Wiesbaden, Tel. (0 61 21) 46 17 45 Tel. 798-35 85

WISSENSCHAFTLICHE BETRIEBSEINHEITEN

Institut der Anthropologie u. Humangenetik f. Biologen Tel. 798-47 67/47 74
Siesmayerstr. 70

Botanisches Institut Tel. 798-47 43
Siesmayerstr. 70

Botanischer Garten Tel. 798-47 63
Siesmayerstr. 70

Institut für Biologie-Didaktik Tel. 798-25 91
Sophienstr. 1-3, Zimmer 111

Institut für Mikrobiologie, Theodor-Stern-Kai 7 Tel. 63 01-60 20

Zoologisches Institut Tel. 798-47 01
Siesmayerstr. 70

Ökol. Außenstelle Schlüchtern, Schlagweg 19, Tel. (0 66 61) 18 69

Angeschlossen:

Institut für Bienenkunde (Polytechnische Gesellschaft) an der Johann Wolfgang Goethe-Universität,
im Rothkopf 5, 6370 Oberursel, Tel. (0 61 71) 2 12 78

FACHBEREICH 17: GEOWISSENSCHAFTEN**EMERITIERTE UND PENSIONIERTE PROFESSOREN**

Murawski, Hans, Dr. rer. nat. – Geologie – Tel. 798-23 18
Rhönstr. 100, 6457 Maintal 2, Tel. (0 61 94) 6 19 19 -26 86

Wachter, Heinz, Dr. phil. nat. – Meteorologie –
Kirchhainer Str. 67, Tel. 52 63 70

PROFESSOREN

Bartl, Hans, Dr. phil. nat. – Kristallographie u. Mineralogie – Tel. 798-21 05
Landwehrweg 3c, 6380 Bad Homburg, Tel. (0 61 72) 30 18 09

Baur, Werner, Dr. rer. nat. – Kristallographie u. Mineralogie – Tel. 798-21 00
Senckenberganlage 30

Berckhemer, Hans, Dr. rer. nat. – Physik des Erdkörpers – Tel. 798-23 76
Hardtbergweg 13, 6240 Königstein, Tel. (0 61 74) 2 23 31

Brinkmann, Wilhelm L. F., Dr. rer. nat. – Hydrologie – Tel. 798-23 93
Drosselstr. 8, 5300 Bonn 3, Tel. (02 28) 48 26 52

Fueß, Hartmut, Dr. Ing. – Mineralogie u. Kristallographie – Tel. 798-21 01
Am Hochwehr 28, Tel. 52 78 07

von Gehlen, Kurt, Dr. rer. nat. – Petrologie, Geochemie u. Lagerstättenkunde – Tel. 798-21 02
Am Lindenbaum 8, 6240 Königstein 4, Tel. (0 61 74) 47 81

Georgii, Hans-W., Dr. phil. nat. – Physik der Atmosphäre – Tel. 798-24 78
Buchenweg 8, 6370 Oberursel 4, Tel. (0 61 72) 3 63 11

- Haak, Volker, Dr.** – Angewandte Geophysik – Feldbergstr. 47
Tel. 798-22 79
- Hänel, Gottfried, Dr.** – Meteorologie –
Mecklenburgerstr. 4, 6231 Schwalbach, Tel. (0 61 96) 8 19 87
Tel. 798-24 77
- Herbert, Fritz, Dr.** – Theoretische Meteorologie –
Im Münchfeld 24, 6500 Mainz, Tel. (0 61 31) 38 19 58
- Kleinschmidt, Georg, Dr.** – Geologie – In den Roedern 44, 6100 Darmstadt
Tel. 798-25 48
- Krumm, Hans, Dr. rer. nat.** – Mineralogie u. Petrologie –
Bornweidstr. 34, Tel. (0 45 00) 3 26 55
- Martini, Erlend, Dr. phil. nat.** – Geologie u. Paläontologie –
Tel. 798-24 39
- Königsteiner Str. 18, 6242 Kronberg, Tel. (0 61 73) 41 46**
- Müller, Gerhard, Dr.** – Mathematische Geophysik –
Tel. 798-39 60
- Praunheimer Weg 15, Tel. 57 98 92**
- Nagel, Günter, Dr. phil. nat.** – Geographie –
Tel. 798-24 06
- Am Rehlingsbach 33d, 6382 Friedrichsdorf, Tel. (0 61 72) 7 41 66**
- Plass, Wolfgang, Dr. rer. nat.** – Bodenkunde –
Tel. 798-36 69
- Kleiststr. 23, 6200 Wiesbaden, Tel. (061 21) 84 45 15**
- Schönwiese, Christian, Dr.** – Meteorolog. Umweltforschung – Feldbergstr. 22
Tel. 798-35 78
- Schroeder, Rolf, Dr. rer. nat.** – Paläontologie –
Tel. 798-21 08
- Schwalbenstr. 6, 6078 Neu-Isenburg 2, Tel. (06 07) 5 10 51**
- Semmel, Arno, Dr. phil. nat., Dr. h. c.** – Geographie –
Tel. 798-24 01
- Theodor-Körner-Str. 6, 6238 Hofheim, Tel. (0 61 92) 53 76**
- Stein, Norbert, Dr.** – Physische Geographie –
Tel. 798-38 21
- Rosbacher Weg 16a, 6362 Ober-Wöllstadt, Tel. (0 60 34) 15 57**
- Urban, Hans, Dr. rer. nat.** – Lagerstättenkunde u. Petrologie –
Tel. 798-38 82
- Hubertusstr. 11, 6232 Bad Soden 2, Tel. (0 61 96) 2 85 58**
- Vogel, Klaus-P., Dr. rer. nat.** – Paläontologie –
Tel. 798-21 07
- Helbighainerweg 1a, 6240 Königstein-Falkenstein, Tel. (0 61 74) 56 94**
- Winter, Josef, Dr. phil. nat.** – Geologie u. Paläontologie –
Tel. 798-26 84
- Adlerstr. 46, 6231 Schwalbach, Tel. (0 61 96) 52 26**
- Zigan, Franz, Dr. phil.** – Kristallographie –
Tel. 798-21 04
- Theodor-Storm-Str. 26, 6380 Bad Homburg, Tel. (0 61 72) 2 31 25**

HOCHSCHULASSISTENTEN

- Bats, Jan W., Dr.** – Auf der Lindenhöhe 1, Tel. 51 83 00
Tel. 5800-91 28
- Beheng, Klaus D., Dr.** – Hessenstr. 14, 6231 Schwalbach
- Oncken, Onno, Dr.** – Guilletstr. 67
- Stribny, Bernhard, Dr.** – Böhmerwaldstr. 12, 6050 Offenbach
- Willems, Helmut, Dr.** – Malapartstr. 24

HONORARPROFESSOREN

- Bögli, Alfred, Dr. phil.** – Karstmorphologie u. Karsthydrographie –
Unterdorfstr. 141, CH 5735 Pfeffikon Lu, Schweiz, Tel. (064) 71 28 00
- Buschner, Werner, Dr. rer. nat.** – Numerische Synoptik –
Tel. 798-23 75
- St. Gilles-Str. 21-23, 6050 Offenbach**
- Frenzel, Konrad, Dr. rer. nat.**
– Kartographie mit bes. Berücksichtigung der angewandten Kartographie –
Sodener Waldweg 2, Wohnstift Taunus, Abt. 852
6232 Bad Soden-Neuenhain, Tel. (0 61 96) 20 18 52
- von Koenigswald, Wighart, Dr. rer. nat.** – Paläontologie –
Friedensplatz 1, 6100 Darmstadt, Hess. Landesmuseum
- Meisl, Stefan, Dr. rer. nat., Geol.-Direktor** – Mineralogie u. Petrologie –
Erbsenacker 38, 6200 Wiesbaden-Naurod, Tel. (0 61 27) 6 13 64
- Reineck, Hans-E., Dr. rer. nat.** – Geologie u. Paläontologie –
Schleußenstr. 39, 2940 Wilhelmshaven

Rietschel, Siegfried, Dr. phil. nat. – Geologie u. Paläontologie –

Direktor der Landessammlungen für Naturkunde in Karlsruhe –

Bleibiskopfstr. 21, 6370 Oberursel, Tel. (0 61 71) 5 61 63

Schmitz, Hans-P., Dr. phil. – Theoret. Meteorologie u. Ozeanographie –

Inst. f. Geophysikal. Wissenschaften, FU Berlin, Podbielskiallee 62, 1000 Berlin 33

zur Strassen, Heinrich, Dr. phil. nat. – Physikalische Chemie der Silikate –

Höhenstr. 30, 6242 Kronberg 1, Tel. (0 61 73) 34 36

PRIVATDOZENTEN

Becker, Gerhard, Dr. phil. nat., Akad. Oberrat – Paläontologie –

Tel. 798-21 09

Mozartstr. 14, 6370 Oberursel

Schaarschmidt, Friedemann, Dr. phil. nat. – Paläontologie –

Sachsenring, 6, 6238 Hofheim

AKADEMISCHE OBERRÄTE MIT UNTERRICHTSAUFGABEN

Forkel, Werner, Dr. rer. nat. – Physikal. Methoden der Geochemie –

Tel. 798-25 47

Sigmund-Freud-Str. 74

Fuchs, Friderun, Dr. phil. nat. – Geographie –

Tel. 798-24 10

Vilbeler Landstr. 174 a, Tel. 47 32 58

Mattern, Günther, Dr. rer. nat.

Tel. 798-23 75

– Ergänzungsvorlesung über das Gebiet der Luftelektrizität u. der Ionosphäre –

Taunus-Observatorium, 6384 Schmitten 3, Tel. (0 61 74) 52 20

Winter, Klaus-P., Dr. rer. nat.

Tel. 798-26 85

– Übungen u. Vorlesungen innerhalb des Faches Geologie –

Am Forsthaus Gravenbruch 24, 6078 Neu-Isenburg 2, Tel. (06 07) 5 30 60

LEHRBEAUFTRAGTE

Asthalter, Karl, Forstdirektor a. D. –

Forsthaus Haina, 6301 Biebertal 1

Bär, Werner-F., Dr., Akad. Oberrat – Henricusstr. 33,

Tel. 798-24 08

6370 Oberursel, Tel. (0 61 71) 5 45 46

Beilke, Siegfried, Dr. – Obertshäuser Str. 27, 6054 Heusenstamm-Rembrücken

Betz, Dieter, Dr. rer. nat. – Buchenweg 6, 3004 Isernhagen

Bock, Josef, Dr.-Ing., Ltd. Baudirektor – Schlesierweg 25, 6203 Hochheim

Dieterich, Hermann, Dr., Akad. Rat – Roseggerstr. 1

Golwer, Arthur, Dr. rer. nat. Geologieoberrat – Dresdner Ring 39, 6200 Wiesbaden

Hofius, Karl, Dr. – Kastanienstr. 23, 5407 Boppard 4, Tel. (0 67 42) 40 54

Jaeschke, Wolfgang, Dr. – Philosophenweg 5, 6242 Kronberg

Miehe, Gerhard, Dr. – Gartenstr. 36, Tel. 61 26 12

Müller, Karl-H., Dipl.-Ing. – Thorwaldsenanlage 42, 6200 Wiesbaden

Müller, Wolfgang, Dipl.-Geol. – Hochstand 9A, 4320 Hattingen

Paulus, Erich, Dr. rer. nat. – Lindenweg 26, 6239 Eppstein

Pieper, Gerhard, Dr. phil. nat., Akad. Oberrat – Westring 25, 6231 Schwalbach

Tel. 798 21 04

Pöschl, Arthur, Dr. – Rulestr. 6, 6360 Friedberg

Rösing, Franz, Dr. rer. nat. – Helmholtzstr. 35, 6200 Wiesbaden-Dotzheim

Tel. 798-21 06

Spies, Otmar, Dr. phil. nat., Akad. Oberrat – Tucholskystr. 13, 6072 Dreieich 4

Tel. 798-25 49

Tobias, Wolfgang, Dr. rer. nat. – Schöne Aussicht 11, 6380 Bad Homburg

Wourtsakis, Athanasios, Dr. – Friedhofstr. 10, 6341 Mandeln

WISSENSCHAFTLICHE BETRIEBSEINHEITEN

Geologisch-Paläontologisches Institut

Tel. 798-21 06

Senckenberganlage 32-34

Institut für Geochemie, Petrologie u. Lagerstättenkunde

Tel. 798-21 02

Senckenberganlage 28

Institut für Kristallographie u. Mineralogie

Senckenberganlage 30

Tel. 798-21 00

Institut für Meteorologie u. Geophysik

Feldbergstr. 47, Feldbergstr. 22 u. Siesmayerstr. 58

Tel. 798-23 75

Zugehörig:

– Taunusobservatorium Kleiner Feldberg/Ts.

Post Großer Feldberg, Tel: (0 61 74) 22 07

Institut für Physische Geographie

Senckenberganlage 36

Tel. 798-24 01

FACHBEREICH 18: GEOGRAPHIE

EMERITIERTER PROFESSOREN

Fick, Karl, E., Dr. rer. nat. – Didaktik der Geographie, insbes. der Physischen Geographie und Länderkunde Europas – Schumannstr. 58

Krenzlin, Anneliese, Dr. phil. nat. – Kulturgeographie u. Länderkunde – Mozartstr. 1b, 6233 Kelkheim-Münster, Tel. (0 61 95) 33 61

Matznetter, Josef, Dr. phil. – Wirtschaftsgeographie – Bockenheimer Landstr. 140, 2. Eing.

PROFESSOREN

Albrecht, Volker, Dr. rer. nat. – Didaktik der Geographie mit Schwerpunkt Sekundarstufe II – Flurstr. 14, 6057 Dietzenbach

Tel. 798-35 51

Freund, Bodo, Dr. phil. – Kulturgeographie – Rossertstr. 75, 6374 Steinbach

Tel. 798-29 14

Gruber, Gerald, Dr. phil. – Geographie –

Tel. 798-35 49

Am Leintritt 4, 8751 Kleinwallstadt, Tel. (0 60 22) 2 32 41

Jäger, Heinrich, Dr. phil. – Didaktik der Geographie –

Tel. 798-38 59

Burgweg 9, 6101 Roßdorf, Tel. (0 61 54) 8 25 74

Lamping, Heinrich, Dr. phil. – Wirtschaftsgeographie –

Tel. 798-35 50

Im Mühlgarten 2, 6365 Rosbach, Tel. (0 60 03) 16 77

Lutz, Wilhelm, Dr. phil. – Geographie –

Tel. 798-38 02

Schwarzdornweg 4, 6236 Eschborn 2

Niemz, Hans-G., Dr. phil. nat. – Didaktik der Geographie –

Tel. 798-29 80

Meisenstr. 22, 6078 Neu-Isenburg 2, Tel. (0 61 02) 5 39 78

Semmel, Arno, Dr. phil. nat. – Geographie – Prof. d. Fb 17

Tel. 798-24 01

Sulger, Ellen, Dr. phil. – Didaktik der Geographie –

Tel. 798-29 81

Breitenbachstr. 25, 6200 Wiesbaden, Tel. (0 61 21) 84 38 61

Tharun, Elke, Dr. phil. nat. – Kulturgeographie –

Tel. 798-24 05

Paul-Ehrlich-Str. 55

Vorlauffer, Karl, Dr. phil. nat. – Geographie –

Tel. 798-35 47

Schwarzdornweg 12, 6236 Eschborn 2, Tel. (0 61 73) 6 26 61

Werle, Otrmar, Dr. phil. – Didaktik der Geographie –

Tel. 798-35 53

Adolf-Kolping-Str. 12, 5500 Trier, Tel. (06 51) 3 31 88

Wolf, Klaus, Dr. phil. – Kulturgeographie u. Länderkunde –

Tel. 798-24 84

Senckenberganlage 36

HOCHSCHULASSISTENT

Steingrube, Wilhelm, Dr. rer. pol. – Senckenberganlage 36, Inst. für Kulturgeographie

Tel. 798-24 12

PRIVATDOZENTIN

Hantschel, Roswitha, Dr. phil. – Geographie –
Anemonenweg 17, 6070 Langen

OBERSTUDIENRAT IM HOCHSCHULDIENTST

Ladwig, Rolf, Dr. phil. – Didaktik der Geographie –
Parkstr. 6, 6464 Linsengericht-Waldrode 6

Tel. 798-35 52

LEHRBEAUFTRAGTE

Bender, Gerhard, Dr. iur., Prof. – Hornauerstr. 124, 6233 Kalkheim

Franz, Joachim, Rektor – Bonameser Str. 37, Tel 52 71 82

Knirsch, Rudolf, Dr. phil. nat., Päd. Mitarb. –

Heinrich-Hoffmann-Str. 35, 6467 Hasselroth 1

Tel. 798-21 47

Mammey, Ulrich, Dr. phil. – Fliederstr. 23, 6239 Walluf 1

Müller, Renate, Dr. phil., Akad. Oberrätin – Nußgartenstr. 1

Tel. 798-38 26

Schramm, Manfred, Dr. phil. nat. – Heuchelheimer Str. 17, 6380 Bad Homburg

Schute, Richard, Dr. rer. nat., Forstdirektor – Berliner Str. 40, 6412 Gersfeld

Thomi, Walter, Dr. phil. – Inst. f. Wirtschafts- und Sozialgeographie

PÄDAGOGISCHER MITARBEITER

Knirsch, Rudolf, Dr. phil. nat. –

Heinrich-Hoffmann-Str. 35, 6467 Hasselroth 1

798-21 47

WISSENSCHAFTLICHE BETRIEBSEINHEITEN

Institut für Kulturgeographie

Senckenberganlage 36

Tel. 798-24 03/04

Institut für Wirtschafts- u. Sozialgeographie

Bockenheimer Landstr. 140, 2. Eingang

Tel. 798-23 25

Institut für Didaktik der Geographie

Schumannstr. 58

Tel. 798-35 69

FACHBEREICH 19: HUMANMEDIZIN**EMERITIERTER UND PENSIONIERTER PROFESSOREN**

Degenhardt, Karl-H., Dr. med. – Humangenetik u. vergleich. Erbpathologie –
Rhönstr. 7, 6231 Schwalbach, Tel. (0 61 96) 17 56

Gebauer, Alfred, Dr. med. – Inn. Medizin u. Röntgenologie –
Seedammweg 52, 6380 Bad Homburg

Greven, Kurt, Dr. med. – Allg. Physiologie –
Teplitz-Schönauer-Str. 5, Tel. 63 26 88

Groß, Philipp, Dr. med. – Chirurgie –
Happelstr. 7, 6900 Heidelberg 1

Hauser, Paul, Dr. med., Dr. med. dent. – Zahnheilkunde –
Endenicher Str. 262, 5300 Bonn

Heinz, Erich, Dr. med. – Physiologische Chemie – Max-Planck-Institut für
Systemphysiologie, Rheinlanddamm 201, 4600 Dortmund 1, Tel. (02 31) 12 06-1

- Hövels, Otto**, Dr. med. – Kinderheilkunde – Paul-Ehrlich-Str. 46, Tel. 63 69 39
- Hoff, Ferdinand**, Dr. med., Dr. med. h. c. – Innere Medizin –
Luckhahnstr. 4, 3579 Neunkirchen/Knüßl, Tel. (0 66 94) 312
- Kahle, Werner**, Dr. med. – Neuropathologie –
Lärchenstr. 1, 8711 Obernbreit
- Kleeberg, Julius**, Dr. med. Dr. med. h.c. – Innere Medizin –
Panorama Tower, Avenue Ha Nassi 111, Apt. 5-D, 34641 Haifa/Israel
- Krücke, Wilhelm**, Dr. med. – Neuropathologie –
Paul-Linke-Weg 6, 6232 Bad Soden Tel. 6 70 41
- Lacko, Ladislaus**, Dr. Ing., Dr. chem. – Chemische Physiologie – Fachfeldstr. 41, Tel. 41 85 17
- Lapp, Heinrich**, Dr. med. – Allg. Pathologie u. pathol. Anatomie –
Forsthausweg 10, 6300 Gießen, Tel. (06 41) 7 54 21
- Leiber, Bernfried**, Dr. med. – Kinderheilkunde –
Ulandstr. 3, 6078 Neu-Isenburg, Tel. (607) 88 69
- Leonhardi, Gottfried**, Dr. med. – Physiologische u. Klin. Chemie, Dermatologie –
Neue Kräme 32, Tel. 28 04 35
- Luff, Karl**, Dr. med. – Rechtsmedizin – Falkenstr. 9, 6078 Neu-Isenburg, Tel. (0 61 02) 5 24 63
- Martin, Helmut**, Dr. med. – Innere Medizin –
Brauhausweg 40, 6382 Friedrichsdorf 2, Tel. (0 61 75) 502
- May, Gerhard**, Dr. med. – Hygiene u. Med. Mikrologie –
Die Steinwiesen 8, 6380 Bad Homburg, Tel. (0 61 72) 3 18 58
- Pirlet, Karl**, Dr. med. – Physikalisch-Diätetische Therapie,
Balneologie u. Bioklimatologie – Hörmannstr. 22, 8100 Garmisch-Partenkirchen
- Redhardt, Reinhard**, Dr. med. – Rechtsmedizin – Teplitz-Schönauer-Str. 5, Tel. 63 92 88
- Ristow, Werner**, Dr. med. – Hals-, Nasen- u. Ohrenheilkunde –
Wartenhof 19, 3501 Nieste
- Rotter, Wolfgang**, Dr. med. – Pathologie –
Bierbrauerweg 4, 6050 Offenbach, Tel. 85 63 90
- Ruf, Hugo**, Dr. med. – Neurochirurgie – Lerchesbergring 132, Tel. 68 22 22 Tel. 63 01-52 95
- Schaupp, Heinrich**, Dr. med. – Hals-, Nasen- u. Ohrenheilkunde –
15 Wakelin St., Everton Park, Qld. 4053
- Schoop, Gerhard**, Dr. med. vet., Dr. med. vet. h.c. – Zoonosen –
Teplitz-Schönauer-Str. 5, Tel. 63 36 90
- Schroeder, Wilhelm**, Dr. med. – Angewandte Physiologie –
Teplitz-Schönauer-Str. 5, Tel. 62 34 93
- Siede, Werner**, Dr. med. – Innere Medizin –
Briandring 4
- Sinn, Werner**, Dr. med. – Physiologie – Rhönstr. 119, 6050 Offenbach, Tel. 85 92 36
- Starck, Dietrich**, Dr. med, Dr. phil.h.c. – Anatomie –
Balduinstr. 88, Tel. 65 24 38 Tel. 63 01-60 19
- Vettermann, Hans**, Dr. med. – Kinderkardiologie –
Breslauer Str. 64, 6058 Heusenstamm
- Vonderschmitt, Helmut**, Dr. med. – Anaesthesiologie –
Zeppelinstr. 5, 6078 Neu-Isenburg, Tel. (0 61 02) 80 91 Tel. 63 01-58 70
- Weber, Wolfgang**, Dr. med. – Chirurgie u. Urologie –
An der Holzhecke 14, Tel. 67 30 43
- Weiß, Karia**, Dr. med. – Kinderheilkunde –
Sophienstr. 3, 6232 Bad Soden-Neuenhain
- Wezler, Karl**, Dr. med., Dr. med. h.c. – Physiologie –
Sachsenhäuser Landwehrweg 68 Tel. 63 01-69 86

PROFESSOREN

- Abt, Klaus**, Dr. math. stat., Dipl.-Ing. – Biomathematik –
Theodor-Stern-Kai 7 Tel. 63 01-76 30
- Ball, Fritz**, Dr. med. – Kinderheilkunde u. Pädiatrische Röntgenologie –
Uhlandstr. 4, 6072 Dreieich, Tel. (0 61 03) 8 16 51 Tel. 63 01-57 34

- Balzer, Hartmut, Dr. med.** – Pharmakologie u. Toxikologie –
Graf-Stolberg-Str. 9, 6240 Königstein, Tel. (0 61 74) 50 80
Tel. 63 01-69 54
- Bitter, Klaus-P., Dr. med., Dr. med. dent.** – Mund-, Kiefer- u. Gesichtschirurgie –
Theodor-Stern-Kai 7
Tel. 63 01-56 44
- Bochnik, Hans-J., Dr. med.** – Psychiatrie u. Neurologie –
Heinrich-Hoffmann-Str. 10
Tel. 63 01-52 25
- Braak, Eva, Dr. rer. nat. habil.** – Anatomie –
Theodor-Stern-Kai 7
Tel. 63 01-69 14
- Braak, Heiko, Dr. med.** – Anatomie – Theodor-Stern-Kai 7
Tel. 63 01-69 00
- Breddin, Hans-K., Dr. med.** – Innere Medizin –
Zaunkönigweg 11, 6083 Walldorf
Tel. 63 01-50 96
- Brettel, Hans-Friedr., Dr. med.** – Rechtsmedizin –
Kennedyallee 104
Tel. 63 01-75 68
- Brock, Rustan, Dr. med., Dr. phil.** – Arbeitsmedizin –
Theodor-Stern-Kai 7
Tel. 63 01-76 07
- Chandra, Prakash, Dr. phil. nat.** – Biochemie u. Molekularbiologie der Tumore –
Breitlacherstr. 45a, Tel. 78 14 01
Tel. 63 01-69 28
- Chou, John Tung-Yang, Dr. phil.** – (Hausapp. 1 63 00)
Tel. 6 30 11
– Biochemie u. Zytologie des Innenohres – Theodor-Stern-Kai 7
- Deppe, H.-U., Dr. med.** – Medizinische Soziologie –
Theodor-Stern-Kai 7
Tel. 63 01-76 11
- Doden, Wilhelm, Dr. med.** – Augenheilkunde –
Bertha-von-Suttner-Ring 24
Tel. 63 01-51 87
- Doerr, Hans W., Dr. med.** – Medizinische Virologie – Theodor-Stern-Kai 7
Tel. 63 01-52 19
- Dudziak, Rafael, Dr. med.** – Anaesthesiologie –
Theodor-Stern-Kai 7
Tel. 63 01-59 98
- Dufek, Jarmila, Mu Dr.** – Rechtsmedizin –
Kennedyallee 104
Tel. 63 01-75 97
- Ehrly, Albrecht, Dr. med.** – Innere Medizin –
Wildscheuer Weg 4, 6072 Dreieich
Tel. 63 01-57 82
- Encke, Albrecht, Dr. med.** – Allgemein- u. Abdominalchirurgie –
Theodor-Stern-Kai 7
Tel. 63 01-52 51
- Fiedler, Kurt, Dr. rer. nat.** – Biologie für Mediziner – siehe Fb 16
Tel. 63 01-76 33
- Fischer, Peter, A., Dr. med.** – Neurologie –
Schleusanweg 2-16
Tel. 63 01-57 69
- Förster, Harald, Dr. med.** – Experimentelle Anaesthesiologie –
Sandhofstr. 5, Tel. 67 34 49
Tel. 63 01-59 35
- Frenkel, Gerhard, Dr. med., Dr. med. dent.** – Zahn-, Mund- u. Kieferchirurgie –
Theodor-Stern-Kai 7
Tel. 63 01-56 32
- Frömter, Eberhard, Dr. med.** – Angewandte Physiologie –
Theodor-Stern-Kai 7
Tel. 6 30 11
- Frotscher, Michael, Dipl.-Med., Dr. med.** – Anatomie – Theodor-Stern-Kai 7
Tel. 63 01-60 93
- Fuchs, Hatto, Dr. med.** – Allg. Röntgendiagnostik –
Theodor-Stern-Kai 7
Tel. 63 01-50 60
- Gerchow, Joachim, Dr. med.** – Rechtsmedizin –
Kennedyallee 104
Tel. 63 01-75 53
- Giere, Wolfgang, Dr. med.** – Dokumentation u. Datenverarbeitung –
Theodor-Stern-Kai 7
Tel. 63 01-56 95
- Groß, Werner, Dr. med.** – Physiologische Chemie –
Dieburger Str. 39
Tel. 63 01-59 47
- Hacker, Hans, Dr. med.** – Neuroradiologie –
Thorwaldsenplatz 4, Tel. 63 68 07
Tel. 63 01-54 63
- Halberstadt, Ernst, Dr. med.** – Geburtshilfe u. Gynäkologie –
Ludwig-Dürr-Str. 20, 6078 Neu-Isenburg, Tel. (0 61 02) 69 16 40
Tel. 63 01-55 17
- Heipertz, Wolfgang, Dr. med.** – Orthopädie –
Marienburger Str. 2, Tel. 67 90 06
Tel. 63 01-60 55
- Hoelzer, Dieter, Dr. med.** – Innere Medizin, Hämatologie –
Theodor-Stern-Kai 7
Tel. 63 01-51 94

Hör, Gustav, Dr. med. – Allg. Nuklearmedizin – Theodor-Stern-Kai 7	Tel. 63 01-56 96
Hofmann, Dietrich, Dr. med. – Kinderheilkunde – Steinlestr. 31, Tel. 68 22 31	Tel. 63 01-55 63
Hohmann, Wolfgang – Zahnärztl. Werkstoffkunde – Theodor-Stern-Kai 7	Tel. 6 30 11
Hohorst, Hans-J., Dr. med., Dr. phil. – Physiologische Chemie – Birkenweg 18, 3550 Marburg-Marbach, Tel. (0 64 21) 2 34 39	Tel. 63 01-51 09
Holzmann, Johannes, Dr. med. – Dermatologie u. Venerologie – Theodor-Stern-Kai 7	Tel. 63 01-53 11
Hottenrott, Ernst-Chr., Dr. med. – Allgemein- u. Abdominalchirurgie – Theodor-Stern-Kai 7, Tel. 6301-52 53	
Hübner, Klaus, Dr. med. – Pathologie u. Pathologische Anatomie – Emser Weg 4, 6232 Bad Soden, Tel. (0 61 96) 2 29 41	Tel. 63 01-53 64
von Ilberg, Christoph, Dr. med. – Hals-, Nasen- u. Ohrenheilkunde – Goethestr. 35, 6242 Kronberg 1, Tel. (0 61 73) 57 83	Tel. 63 01-51 13
Jacobi, Gert, Dr. med. – Kinderheilkunde – Theodor-Stern-Kai 7	Tel. 63 01-55 60
Jonas, Dietger, Dr. med. – Urologie – Theodor-Stern-Kai 7	Tel. 63 01-50 65
Kaftenbach, Martin, Dr. med. – Innere Medizin – Theodor-Stern-Kai 7	Tel. 63 01-73 21
Kirsten, Roland, Dr. med. – Klin. Pharmakologie – Theodor-Stern-Kai 7	Tel. 63 01-76 16
Klima, Milan, Dr. rer. nat. – Anatomie – Theodor-Stern-Kai 7	Tel. 63 01-69 22
Klinke, Rainer, Dr. med. – Physiologie – Theodor-Stern-Kai 7	Tel. 63 01-69 76
Knothe, Hans, Dr. med. – Hygiene u. Bakteriologie – Bogenweg 10, 6072 Dreieich	Tel. 63 01-50 19
Kober, Gisbert, Dr. med. – Kardiologie – Theodor-Stern-Kai 7	Tel. 63 01-51 26
Kollath, Jürgen, Dr. med. – Medizinische Strahlenkunde – Breslauer Str. 26, 6051 Dietzenbach, Tel. (0 60 74) 2 66 73	Tel. 63 01-72 79
Kornhuber, Bernhard, Dr. med. – Kinderheilkunde – Quellenweg 18, 6072 Dreieich, Tel. (0 61 03) 6 27 35	Tel. 63 01-57 24
Krause, Egon, Dr. med. – Thorax-, Herz- und Gefäßchirurgie – Theodor-Stern-Kai 7	Tel. 63 01-58 49
Kreter, Friedrich, Dr. med., Dr. med. dent. – Zahn-, Mund- u. Kieferheilkunde – Theodor-Stern-Kai 7	Tel. 63 01-56 37
Kuhl, Herbert, Dr. phil. nat. – Experimentelle Endokrinologie – Theodor-Stern-Kai 7	Tel. 63 01-55 34
Kutter, Peter, Dr. med. – Psychoanalyse – s. Fb 5	
Lange, Volkmar, Dr. med. – Humangenetik – siehe Fb 16	Tel. 798-47 71
Langenbeck, Ulrich, Dr. med. – Humangenetik – Paul-Ehrlich-Str. 41	Tel. 63 01-60 08
Lemmer, Björn, Dr. med. – Pharmakologie des sympath. Nervensystems – Hammanstr. 27, Tel. 55 77 82	Tel. 63 01-69 56
Leuschner, Ulrich, Dr. med. – Gastroenterologie – Theodor-Stern-Kai 7	Tel. 63 01-51 26
von Loewenich, Volker, Dr. med. – Kinderheilkunde – Bruno-Stürmer-Str. 27, Tel. 35 98 44	Tel. 63 01-51 20
von Loh, Dietrich, Dr. med. – Physiologie – Wörbesgarten 2B, 6239 Eppstein-Ehlhalten, Tel. (0 61 98) 89 64	Tel. 63 01-60 49
Lorenz, Rüdiger, Dr. med. – Allg. Neurochirurgie – Schleusenweg 2-16	Tel. 63 01-52 95
Lorenz, Werner, Dr. med. – Strahlentherapie u. Nuklearmedizin – Theodor-Stern-Kai 7	Tel. 63 01-51 30
Maler, Wolfgang, Dr. phil. nat. – Anatomie – Eßlinger Str. 5, Tel. 25 11 69	Tel. 63 01-69 06

- Makabe, Rokuro, Dr. med.** – Augenheilkunde –
Hengstbachtanlage 12, 6072 Dreieich 3 Tel. 63 01-56 49
- Meier-Sydow, Jürgen, Dr. med.** – Innere Medizin –
Friedrichsdorfer Str. 11, 6380 Bad Homburg, Tel. (0 61 72) 4 14 34 Tel. 63 01-73 88
- Mentzos, Stavros, Dr. med.** – Psychiatrie u. Neurologie –
Heinrich-Hoffmann-Str. 10 Tel. 63 01-50 41
- Milbradt, Rainer, Dr. med.** – Dermatologie –
Forstweg 14, 6092 Dreieich, Tel. (0 61 03) 6 77 25 Tel. 63 01-53 04
- Moeller, Michael, Dr. med.** – Medizinische Psychologie –
Theodor-Stern-Kai 7 Te. 63 01-76 03
- Mondorf, A. Werner, Dr. med.** – Innere Medizin –
Paul-Ehrlich-Str. 8, Tel. 61 90 91 Tel. 63 01-51 85
- Müller, Hans J., Dr. med. (z.Z. Dekan)** – Anatomie –
Theodor-Stern-Kai 7 Tel. 63 01-60 10/60 12
60 13
- Müller, Hanskurt, Dr. phil. nat.** – Physiologie –
Poststr. 8, 6233 Kelkheim Tel. 63 01-69 87
- Mutschler, Ernst, Dr. rer. nat., Dr. med.**
– Pharmakologie f. Naturwissenschaftler – s. Fb 15
- Naujoks, Horst, Dr. med.** – Frauenheilkunde –
Im Mainfeld 40, Apt. 405-406, Tel. 67 95 35 Tel. 63 01-55 59
- Offenloch, Kurt, Dr. phil. nat.** – Neurophysiologie –
Theodor-Stern-Kai 7 Tel. 63 01-74 26
- Overbeck, Gerd, Dr. med.** – Psychosomatik –
Theodor-Stern-Kai 7 Tel. 63 01-76 08
- Palm, Dieter, Dr. med.** – Pharmakologie u. Toxikologie –
Weißdornweg 17, 6072 Dreieich, Tel. (0 61 03) 6 29 22 Tel. 63 01-69 51
- Pannike, Alfred, Dr. med.** – Chirurgie –
Im Höchsten 48, 6072 Dreieich Tel. 63 01-50 69
- Pflug, Burkhard, Dr. med.** – Psychiatrie – Heinrich-Hoffmann-Str. 10 Tel. 63 01-59 97
- Pleschl, Dietfried, Dr. med.** – Psychiatrie –
Julius-Brecht-Str. 15, 6231 Schwalbach, Tel. (0 61 96) 50 10 Tel. 63 01-53 47
- Pohlit, Wolfgang, Dr. rer. nat.** – Physik für Mediziner – s. Fb 13
- Poustka, Fritz, Dr. med.** – Kinder- u. Jugendpsychiatrie, Deutschordenstr. 50 Tel. 63 01-54 08
- Preiser, Gert, Dr. phil.** – Geschichte der Medizin mit bes. Berücksichtigung
des klassischen Altertums – Theodor-Stern-Kai 7 Tel. 63 01-56 63
- Raudonat, Heinz-W., Dr. rer. nat.** – Rechtsmedizin –
Oderstr. 24, 6083 Walldorf, Tel. (0 61 05) 63 82 Tel. 63 01-75 63
- Ried, Walter, Dr. phil. nat.** – Chemie – s. Fb 14 Tel. 63 01-76 24
58 00-91 45
Tel. 63 01-72 90
- Riemann, Helmut E., Dr. med.** – Medizinische Strahlenkunde –
Speierlingweg 2, Tel. (45 00) 3 33 53 Tel. 63 01-72 90
- Rietbrock, Norbert, Dr. med.** – Pharmakologie – Theodor-Stern-Kai 7 Tel. 63 01-76 19
- Röckemann, Wilhelm, Dr. med.** – Physiologie –
Johanna-Melber-Weg 2 Tel. 63 01-69 84
- Röser, Dietrich, Dr. Ing., Dipl.-Ing.** – Audiologie u. Medizinische Akustik –
Neckarstr. 16, 6051 Dietzenbach Tel. 63 01-58 98
- Rosemann, Gerd, Dr. med.** – Hals-, Nasen- u. Ohrenheilkunde –
Kometurstr. 6 Tel. 63 01-55 66
- Satter, Hans-P., Dr. med.** – Thorax-, Herz- u. Gefäßchirurgie –
Paul-Ehrlich-Str. 54 Tel. 63 01-56 54
- Schlote, Wolfgang, Dr. med.** – Neuropathologie –
Deutschordenstr. 46 Tel. 63 01-60 42
- Schmidt-Matthiesen, Heinrich, Dr. med.** – Geburtshilfe u. Gynäkologie –
Theodor-Stern-Kai 7 Tel. 63 01-51 15
- Schmitt, Erich, Dr. med.** – Orthopädie –
Schützenstr. 36, 6200 Wiesbaden, Tel. (0 61 21) 52 92 39 Tel. 67 90 06
- Schneider, Rolf, Dr. med.** – Anatomie –
Theodor-Stern-Kai 7 Tel. 63 01-69 08

- Schöffling, Karl, Dr. med.** – Innere Medizin – Tel. 63 01-53 96
An der Pfaffenmauer 31, Tel. (45 00) 3 57 28
- Schoeppe, Wilhelm, Dr. med.** – Innere Medizin – Tel. 63 01-55 55
Briandring 28, Tel. 68 37 10
- Schopf, Peter, Dr. med. dent.** – Zahn-, Mund- u. Kieferheilkunde – Tel. 63 01-56 35
Theodor-Stern-Kai 7
- Schubert, Ralph, Dr. med.** – Allgemeine u. Umwelthygiene – Tel. 63 01-54 32
Paul-Ehrlich-Str. 40
- Seiffert, Ulrich, Dr. med.** – Klinische Chemie – Tel. 63 01-72 01
Odenwaldring 94c, 6072 Dreieich
- Siedentopf, Hans-G., Dr. med.** – Gynäkologie u. Geburtshilfe – Tel. 63 01-51 19
Danziger Str. 9, 6051 Dietzenbach, Tel. (0 60 74) 2 69 66
- Siefert, Helmut, Dr. med.** – Geschichte der Medizin – Tel. 63 01-56 65
Rotkehlchenweg 1, 6072 Dreieich-Buchsschlag, Tel. (0 61 03) 6 29 23
- Sigusch, Volkmar, Dr. med.** – Sexualwissenschaft – Tel. 63 01-76 14
Theodor-Stern-Kai 7
- Spielmann, Willi, Dr. med.** – Immunhämatologie u. Transfusionskunde – Tel. 63 01-55 94
Sandhofstr. 1, Tel. 67 91 31
- Stärk, Norbert, Dr. med.** – Augenheilkunde – Tel. 63 01-52 33
Theodor-Stern-Kai 7
- Stille, Wolfgang, Dr. med.** – Innere Medizin, Infektionskrankheiten – Tel. 63 01-54 52
Heinrich-Hoffmann-Str. 16, Tel. 67 56 93
- Störig, Ekkehard, Dr. med.** – Soziale Orthopädie – Tel. 67 90 06
Marienburgstr. 2
- Stoll, Ludwig, Dr. med. vet.** – Med. Mikrobiologie, insbes. d. Zoonosen – Tel. 63 01-58 13
Meisenstr. 22, 6078 Neu-Isenburg 2, Tel. (0 61 02) 51 26 24
- Stutte, Hans-J., Dr. med.** – Pathologie u. Pathol. Anatomie –
Theodor-Stern-Kai 7
- Süllwold, Lieselotte, Dr. phil.** – Klinische Psychologie – Tel. 63 01-59 91
Guiollettstr. 53, Tel. 72 52 96
- Svejcar, Jiri, Dr. med.** – Humangenetik – Tel. 63 01-60 06
Letzter Hasenpfad 13
- Taubert, Hans-D., Dr. med.** – Gynäkologische Endokrinologie – Tel. 63 01-57 08
Philipp-Holzmann-Str. 83, 6072 Dreieich, Tel. (0 61 03) 8 55 56
- Thomalske, Günther, Dr. med.** – Neurochirurgie – Tel. 63 01-59 39
Tulpenstr. 12, 6078 Neu-Isenburg, Tel. (0 61 02) 3 91 37
- Thomas, Ekkehard, Dr. med.** – Neuropathologie – Tel. 63 01-60 41
Deutschordenstr. 46, Tel. 6 70 41
- Träger, Lothar, Dr.-Ing.** – Biochemie u. Molekularbiologie der Hormone – Tel. 63 01-69 32
Schönbornring 30, 6078 Neu-Isenburg 2
- Wilhelm, Günther, Dr. med.** – Kinderheilkunde – Tel. 63 01-57 35
Im Bachgrund 1a, 6072 Dreieich, Tel. (0 61 03) 6 11 82
- Winckler, Jürgen, Dr. med.** – Anatomie – Tel. 63 01-69 04
Theodor-Stern-Kai 7
- Windecker, Dieter, Dr. med. dent.** – Zahnheilkunde – Tel. 63 01-56 40
Theodor-Stern-Kai 7
- Winkelmann, Otto, Dr. med.** – Geschichte der Medizin – Tel. 63 01-56 69
Cronstettenstr. 36, Tel. 5 97 12 34
- Woenckhaus, Christoph, Dr. med., Dr. rer. nat.** – Biochemie – Tel. 63 01-57 29
Nachtigallenstr. 30, 6078 Neu-Isenburg 2

HOCHSCHULASSISTENTEN

- Dannecker, Martin, Dr. phil.** – Theodor-Stern-Kai 7, ZPG
- Jordan, Jochen, Dipl.-Psych., Dr. rer., med.** – Theodor-Stern-Kai 7, ZPSY
- Klauert, Gertrud, Dr. phil. nat.** – Theodor-Stern-Kai 7, ZMORPH
- Landgraf, Helmut, Dr. med.** – Theodor-Stern-Kai 7, ZIM
- Müller, Hartmut, Dr.** – Theodor-Stern-Kai 7, ZPATH

HONORARPROFESSOREN

- Althoff**, Peter H., Dr. med. – Innere Medizin –
Theodor-Stern-Kai 7, ZIM Tel. 63 07-5840
- Altmann**, Rudolf, Dr. med. – Innere Medizin – Mittlerer Hasenpfad 77, Tel. 6 31 19 17
- Anschütz**, Felix, Dr. med.
– Innere Medizin – Seitersweg 23, 6100 Darmstadt, Tel. (0 61 51) 7 54 70
- Appel**, Alexander, Dr. med. – Chirurgie – Rotes-Kreuz-Krankenhaus,
Königswarterstr. 16
- Becker**, Hansjörg, Dr. med., Chefarzt der Abt. II. Klinik f. Inn. Med. des Städt.
Krankenh. Ffm.-Höchst – Innere Medizin – 6230 Frankfurt 80, Gotenstr. 6 Tel. 31 00 71
- Becker**, Hans-Jürgen, Dr. med. – Innere Medizin –
Stadtkrkh. Hanau, Med. Klinik Tel. (06 18 18) 29 63 45
Leimenstr. 20, 6450 Hanau
- Biniak**, Eberhard M., Dr. med. – Ltd. Med.-Dir., Ärztl. Direktor des
Waldkrankenhauses Köppern – Psychiatrie – 6382 Friedrichsdorf 2 Tel. (0 61 75) 79 11
- Brede**, Hans-Dieter, Dr. med., Präsident des Bundesamtes für Sera u. Impfstoffe
(Paul-Ehrlich-Institut) a. D., Direktor des Chemotherap. Forsch.-Inst. (Georg-Speyer-
Haus) – Hygiene, Mikrobiologie, Immunologie u. Chemotherapie – Paul-Ehrlich-Str. 42 Tel. 63 60 16
- Bruntsch**, Karl H., Dr. med., Chefarzt d. Frauenklinik d. Stadtkrankenhauses Offenbach – Tel. 88 41 31
Geburtshilfe u. Gynäkologie –
Tulpenhofstr. 46, 6050 Offenbach a.M.
- Bussmann**, Wolf-D., Dr. med. – Innere Medizin –
Theodor-Stern-Kai 7, ZIM Tel. 63 01-73 50
- Castañó-Aimendral**, Alfonso, Dr. med. – Frauenheilkunde,
Geburtshilfe u. Gynäkologische Radiologie –
Universitäts-Frauenklinik, CH 4000 Basel
- Christ**, Paul, Dr. med. – Innere Medizin – Eschenbachstr. 24, Tel. 63 53 30
- Contzen**, Heinz, Dr. med., Ärztlicher Direktor der BG-Unfallklinik
– Chirurgie – Friedberger Landstr. 430 Tel. 475-1
- Dippell**, Jürgen, Dr. med., Direktor des Clementine-Kinderkrankenhauses –
Kinderheilkunde – Theobald-Christ-Str. 16 Tel. 43 94 41
- Drahovsky**, Dusan, Dr. phil. nat. – Biol. Chemie –
Theodor-Stern-Kai 7 ZBC Tel. 63 01-69 44
- Erb**, Wolf, Dr. med., Chefarzt der Kurklinik Bad Bocklet – Innere Medizin –
Frankenstr. 36, 8733 Bad Bocklet, Tel. (0 97 08) 227
- Ewald**, Wolfgang, Dr. med. – Innere Medizin –
Ernst-Ludwig-Sanatorium, 6127 Breuberg-Sandbach
- Faßbinder**, Winfried, Dr. med.
Innere Medizin – Theodor-Stern-Kai 7 (ZIM) Tel. 63 01-74 94
- Firnhaber**, Wolfgang, Dr. med., Dir. d. Neurolog. Klinik d. Städt. Kliniken
Darmstadt – Neurologie – Heidelberger Landstr. 379,
6100 Darmstadt-Eberstadt Tel. (0 61 51) 71 54 11
- Fischer**, Manfred, Dr. med. – Innere Medizin –
Töplitzstr. 3, Tel. 63 78 02
- Fromm**, Hartmut, Dr. med., Chefarzt der Neurochirurg. Klinik des
Stadtkrankenhauses Offenbach – Neurochirurgie –
Starkenburgring 66, 6050 Offenbach Tel. 80 65-38 81
- Fülgraff**, Georges, Dr. med., – Pharmakologie und Toxikologie –
Sybetstr. 6, 1000 Berlin 12
- Geck**, Peter, Dr. med. – Biologische Chemie –
Theodor-Stern-Kai 7, ZBC Tel. 63 01-55 88
- Genth**, Klaus, R., Dr. med. – Innere Medizin – Lange Str. 4-8
- Gericke**, Dietmar, Dr. med. – Experimentelle Krebsforschung –
Thalkirchnerstr. 68, 8000 München 2, Tel. (0 89) 53 42 53
- Gerner**, Roswitha, Dr. phil. nat. – Klinische Chemie –
Theodor-Stern-Kai 7, ZFG Tel. 63 01-55 84
- Glätzner**, Helmut, Dr. med., Chefarzt d. Geburtshilfl. Gynäkolog. Abt. d.
Krankenhauses Sachsenhausen – Frauenheilkunde u. Geburtshilfe – Schulstr. 31 Tel. 6 05 91

- Göggel, Karl-Heinz, Dr. med.,** Chefarzt d. Med. Klinik d. Marienkrankenhauses Tel. 55 02 91
– Innere Medizin – Richard-Wagner-Str. 14
- Gottstein, Ulrich, Dr. med.,** Chefarzt d. Med. Klinik des Bürgerhospitals Tel. 1 50 01
– Innere Medizin – Nibelungenallee 37-41
- Granitzka, Siegfried, Dr. med.,** Chefarzt der gynäkologisch-geburtshilflichen Abt. des Städt. Krankenhauses, Elsa-Brandström-Str. 1, 6710 Frankenthal, Tel. (06 23) 3 77 13 04
- Grützner, Peter, Dr. med.,** Direktor der Augenklinik der Städt. Kliniken Darmstadt
– Augenheilkunde –
Heidelberger Landstr. 379, 6100 Darmstadt, Tel. (0 61 51) 501-375
- Grundmann, Gerhard, Dr. med.,** Städt. Obermedizinal-Direktor a.D.
– Chirurgie – Sprendlinger Landstr. 24, 6050 Offenbach, Tel. 8 06 51
- Gürtner, Thomas, Dr. med.,** Chefarzt d. Abt. f. Anaesthesiologie u.
Intensivpflege der BG-Unfallklinik – Tel. 475-1
– Anaesthesiologie – Friedberger Landstr. 430
- Habermann, Günther, Dr. med.**
– Hals-, Nasen- u. Ohrenheilkunde sowie Stimm- u. Sprachheilkunde –
Beethovenstr. 7, 6232 Bad Soden, Tel. (0 61 96) 2 37 48
- Hartleib, Jakob, Dr. med.** – Chirurgie – Mozartstr. 12, 6233 Kelkheim, Tel. (0 61 95) 31 30
- Hauk, Hartmut, Dr. med.,** Leiter des Patholog. Institutes des Städt. Krankenhauses, Gabriel-v.-Seidl-Str. 31, 6520 Worms, Tel. (0 62 41) 50 12 61
- Haupt, Ekke, Dr. med.** – Innere Medizin –
Saale-Klinik, Kurhausstr. 20, 8730 Bad Kissingen
- Hausmann, Lothar, Dr. med.** – Innere Medizin – Tel. (0 61 96) 20 71
Abt. II des Kreiskrankenhauses, Kronberger Str. 36, 6232 Bad Soden
- Helm, Eilke B., Dr. med.** – Innere Medizin –
Theodor-Stern-Kai 7, ZIM
- Hermann, Hans-J., Dr. med.,** Chefarzt des Radiol. Inst. d. St. Markus-Krankenhauses – Tel. 7 91 21
Klin. Radiologie – Wilhelm-Epstein-Str. 2
- Höer, Paul-W., Dr. med.,** Leiter des Pathol. Inst. des KrKhs. Nordwest – Tel. 76 01 11
Allg. u. spezielle Pathologie – Steinbacher Hohl 2-26
- Höffler, Dietrich, Dr. med.,** Direktor der Med. Klinik III d. Städt. Kliniken Darmstadt –
Innere Medizin – Grafenstr. 9, 6100 Darmstadt, Tel. (0 61 51) 19 71
- Hübner, Bertold, Dr. med.** – Neurochirurgie – Marbachweg 70, Tel. 54 04 64
- Joki, Ernst, Dr. med.** – Sportmedizin – Ginnheimer Landstr. 39
- Jork, Klaus, Dr. med.** – Allgemeinmedizin –
Rheinstr. 42, 6070 Langen, Tel. (0 61 03) 2 36 72
- Jürgens, Jörg, Dr. med.** – Innere Medizin – Eleonorenanlage 7, 6072 Dreieich-Buchsschlag
- Kaltwasser, Joachim, P., Dr. med.** – Innere Medizin – Tel. 63 01-59 29
Theodor-Stern-Kai 7, ZIM
- Khan, Mohammed Hussein, Dr. med., D. Sc.** – Innere Medizin –
Gerauer Str. 15, Tel. 67 64 77
- Kief, Heinrich, Dr. med.** – Allg. Pathologie u. spez. Pathologische Anatomie –
Im Haderheck 30, 6240 Königstein, Tel. (0 61 74) 17 75
- Kienitz, Malte, Dr. med.**
– Kinderheilkunde – Finkenstr. 49, 6056 Heusenstamm
- Kinne, Rolf, Dr. med.** – Biochemie – Max-Planck-Institut für Systemphysiologie, Tel. (02 31) 1 20 61
Rheinlanddamm 201, 4600 Dortmund 1
- Klee, Manfred, Dr. med.** – Neurophysiologie –
Theodor-Hauss-Str. 27, 6078 Neu-Isenburg, Tel. (0 61 02) 2 63 65
- Klempa, Istvan, Dr. med.,** Direktor der Allgemeinchir. Klinik Tel. 63 01-76 91
des Zentralkrankenhauses – Chirurgie –
St. Jürgen-Straße, 2800 Bremen
- Klinghardt, Georg, Dr. med.** – Neuropathologie – Merianstr. 23, 6242 Kronberg 1
- Klöss, Josef, Dr. med.** – Chirurgie – Am Zollstock 19, 6380 Bad Homburg
- Kramer, Martin, Dr. med.** – Pharmakologie u. Toxikologie –
Fichtestr. 4, 6200 Wiesbaden, Tel. (0 61 21) 37 09 06
- Krönke, Ernst, Dr. med.** – Chirurgie –
An den Drei Brunnen 27, Tel. 53 14 37

- Kronschwitz**, Helmut, Dr. med., Leiter d. Anaesthesieabt. d. St. Markus-Krankenhauses
– Anaesthesiologie – Am Eisernen Schlag 13
- Kühnl**, Peter, Dr. med. – Immunhämatologie – Institut für Immunhämatologie, Tel. 63 01-55 95
Sandhofstr. 1
- Kurth**, Reinhard, Dr., Präsident des Bundesamtes für Sera u. Impfstoffe (Paul-Ehrlich-Institut) – Zell- u.
Tumorbiologie – Paul-Ehrlich-Str. 42
- Landes**, Erich, Dr. med., Chefarzt d. Hautklinik d. Städt. Kliniken
Darmstadt – Dermatologie – Heidelberger Landstr. 379, 6100 Darmstadt Tel. (0 61 51) 50 12 50
- Lange**, Horst P., Dr. med., Chefarzt d. Pathol. Inst. d. St. Markus-Krankenhauses Tel. 7 91 21
– Allg. Pathologie u. Pathologische Anatomie – Wilhelm-Epstein-Str. 2
- Laubenberger**, Theodor, Dr. med., Chefarzt der Strahlenklinik d. Stadt- Tel. (0 61 81) 295-1
krankenhauses Hanau – Klin. Radiologie – Leimenstr. 20, 6450 Hanau
- Lemperle**, Gottfried, Dr. med. – Chirurgie –
Am Hofgraben 18, 6336 Eschborn, Tel. (0 61 96) 4 18 86
- Lennert**, Kurt, Dr. med., Chefarzt d. Chirurg. Klinik d. Evang. Krankenhauses Oberhausen
– Allgemeine Chirurgie – Postfach 100425, 4200 Oberhausen 1
- Licht**, Waldemar, Dr. med., Chefarzt d. Zentrallab. u. d. Med.-Untersuchungsstelle d. Tel. 80 65-38 80
Stadtkrankenhauses Offenbach – Inn. Medizin –
Starkenburgring 66, 6050 Offenbach
- Lieb**, Wolfgang A., Dr. med., Dir. d. Augenklinik, Städt. Krkh. Höchst. Tel. 31 00 71
– Augenheilkunde – Gotenstr. 6-8, 6230 Frankfurt/M., 80 App. 29 71
- Lüders**, Johan Kristian, Dr. med. Ltd. Arzt der Tel. (0 61 96) 2 70 27
Enddarmklinik Bad Soden – Chirurgie – Schillerstr. 7, 6236 Bad Soden
- Mebs**, Dietrich, Dr. phil. nat. – Rechtsmedizin – Tel. 63 01-75 74
Kennedyallee 104, ZRECHT
- Meyer-Bertenrath**, Jürgen, G., Dr. rer. nat., Dr. med.
Chefarzt des Zentrallaboratoriums am Stadtkrkh. – Leimenstr. 20, 6450 Hanau
- Mitrou**, Parissis S., Dr. med. – Innere Medizin – Tel. 63 01-1 61 78
Theodor-Stern-Kai 7, ZIM
- Müller**, Horst, Dr. med. – Augenheilkunde – Moselstr. 1, 6380 Bad Homburg, Tel. (0 61 72) 4 43 30
- Neu**, Otto, Dr. med., Chefarzt d. Inn. Abt. am Städt. Krkh. Arnberg
– Innere Medizin – Nordring 37-41, 5770 Arnberg
- Neubauer**, Manfred, Dr. med., Chefarzt der Klinik f. Inn. Med. Tel. (0 61 03) 20 01
– Innere Medizin – Dreieich-Krankenhaus, Röntgenstr. 20, 6070 Langen
- Petzoldt**, Rüdiger, Dr. med. – Ärztl. Direktor der Tel. (0 57 31) 97 02
Diabetesklinik – Innere Medizin – Wielandstr. 23, 4970 Bad Oeynhausen
- Pflüger**, Heinz, Dr. med. – Anaesthesie – Tel. 76 01 11
Haingraben 85
- Quiring**, Klaus, Dr. med. – Pharmakologie und Toxikologie –
Schutzallee 58, 1000 Berlin 45
- Radtke**, Heinz-W., Dr. med. – Leiter d. Klin. Forschg. der Fa. Byk Gulden – Tel. (0 75 31) 84 22 52
Innere Medizin – Postfach 6500, 7750 Konstanz
- Retiene**, Klaus, Dr. med. – Innere Medizin –
Unterer Bühl 11, 7950 Biberach, Tel. (0 73 51) 7 16 46
- Ring**, Klaus, Dr. rer. nat. – Physiologische Chemie – Großer Hasenpfad 111, Tel. 68 27 08
- Scharrer**, Inge, Dr. med. – Innere Medizin, Tel. 63 01-50 51
Theodor-Stern-Kai 7, ZIM
- Schmidt**, Albrecht, Dr. med., Ltd. Arzt d. Chirurg. Klinik II am Stadtkrankenhaus Offenbach Tel. 8 06 51
– Chirurgie – Starkenburgring 66, 6050 Offenbach
- Schmitt**, Hildegund, Dr. med. – Augenheilkunde – Vogelstr. 9
- Schoberttr**, Hanns, Dr. med. – Orthopädie –
Zentrum für Sportmedizin, 2335 Damp, Tel. (0 43 52) 801
- Scholthoit**, Josef, Dr. med. – Pharmakologie – Tel. 305-75 93
Hoechst AG, 6230 Ffm. 80
- Schulz**, Irene, Dr. med. – Physiologie – Kennedyallee 70 Tel. 6 30 31
- Schulze**, Werner, Dr. med. – Innere Medizin u. Röntgenologie –
Tannenweg 14, 6370 Oberursel 4, Tel. (0 61 72) 3 61 94

- Schwenzer, Adolf W.**, Dr. med. – Geburtshilfe u. Frauenheilkunde –
Am großen Berge 27
- Seldl, Siegfried**, Dr. med. – Immunhämatologie u. Transfusionskunde –
Karl-Duchmann-Weg 5, 6072 Dreieich, Tel. (0 61 03) 6 15 79
- Seufert, Rainer M.**, Dr. med. habil. – Chirurgie –
Theodor-Stern-Kai 7, ZCHIR
- Singer, Wolf J.**, Dr. med. habil., Dr. med., Direktor der Neurophysiologischen
Abteilung des MPI für Hirnforschung – Physiologie – Deutschordenstr. 46
- Spitz, Peter**, Dr. med. – Radiologie – Tel. (02 21) 4 67 75 01
St. Elisabeth-Krankenhaus Köln-Hohenlind, Werthmannstr. 1, 5000 Köln 41
- Staib, A. Horst**, Dr. sc. med. – Pharmakologie u. Toxikologie – Tel. 63 01-76 21
Theodor-Stern-Kai 7, ZPHARM
- Staib, Ingolf**, Dr. med., Dir. d. Chirurg. Klinik d. Städt. Kliniken Darmstadt – Tel. (0 61 51) 19 73 01
Chirurgie – Grafenstr. 9, 6100 Darmstadt
- Stein, Wolfgang**, Dr. med. – Geburtshilfe u. Frauenheilkunde –
Bürgerhospital, Nibelungenallee 37-41
- Steffter, Wolf-Joachim**, Dr. med. habil., Dr. med. Tel. 3 10 07-23 23
Chefarzt d. Chirurg. Klinik d. Städt. Krankenhauses Ffm.-Höchst –
Chirurgie – Gotenstr. 6-8, 6230 Frankfurt 80
- Täumer, Reiner**, Dr. med. – Klin. Elektrophysiologie des Auges –
Langestr. 4-8, Hosp. z. Hl. Geist
- Theopold, Wilhelm**, Dr. med. Tel. 31 00 71
– Kinderheilkunde – Herrwaldstr. 11, 6240 Königstein
- Thomas, Lothar**, Dr. med. – Physiologische Chemie – Tel. 76 00 11
Krankenhaus Nordwest, Steinbacher Hohl 2-26
- Thurau, Rudolf**, Dr. med.
– Kinderheilkunde – Eschenweg 19, 8210 Prien/Chiemsee
- Ullrich, Karl J.**, Dr. med. h. c. – Physiologie – Kennedyallee 70 Tel. 6 30 31
- Ungeheuer, Edgar**, Dr. med. – Chirurgie – Tel. 76 01 11
Direktor d. Chirurgischen Klinik im Krankenhaus Nordwest, Steinbacher Hohl 28
- Vetter, Günther**, Dr. med. – Chirurgie – Danziger Str. 111, 6368 Bad Vilbel
- Vlachoyannis, Jannis**, Dr. med. – Chefarzt der II. Med. Klinik des Tel. 7 91 21
St. Markus-Krankenhauses – Innere Medizin – Wilhelm-Epstein-Str. 2
- Vogel, Gerhard**, Dr. med. – Pharmakologie u. Toxikologie –
Hoechst AG, 6230 Ffm. 80
- Wacha, Hannes**, Dr. med. – Chirurgie – Steinbacher Hohl 2-26, Nordwest-Krankenhaus
- Wachendörfer, Günther**, Dr. med. vet., Ministerialdirigent Tel. (0 61 21) 817-24 06
– Abt.-Leiter beim Hess. Min. f. Arbeit u. Soziales – Zoonosen –
Dostojewskistr. 4, 6200 Wiesbaden.
- Wagner, Wolf-H.**, Dr. med. – Experimentelle Therapie –
Im Paradies 25, 8993 Nonnenhorn
- Walter, Klaus**, Dr. med., Direktor des Instituts für Labormedizin
der Städt. Kliniken, Grafenstr. 9, 6100 Darmstadt, Tel. (0 61 51) 10 76 00
- Walter, Wilhelm-D.**, Dr. med., Chefarzt d. Patholog. Inst. d.
St. Markus-Krankenhauses – Pathologie u. Pathologische Anatomie – Tel. 79 12, 365/366
Wilhelm-Epstein-Str. 2
- Weige-Lüssen, Lutz**, Dr. med., Chefarzt der Augenklinik des Tel. 15 63-1
St. Marienkrankenhauses – Augenheilkunde – Richard-Wagner-Str. 14
- Wittgens, Heinrich**, Dr. med. – Arbeitsmedizin –
Mühlbauer-Str. 4, 8000 München, Tel. (089) 4 70 32 69
- Wulle, Klaus G.**, Dr. med. – Augenheilkunde –
Deutsche Klinik für Diagnostik, Aukammallee 33, 6200 Wiesbaden, Tel. (0 61 21) 57 71
- Zichner, Ludwig**, Dr. med. – Orthopädie – Orthop. Univ.-Klinik u. Tel. 67 05-337
Poliklinik Friedrichsheim – Marienburgstr. 2
- Zimmer, Guido**, Dr. med. – Biologische Chemie – Theodor-Stern-Kai 7, ZBC
- Zimmermann, Horst**, Dr. med. – Allgemeine Pathologie u. Pathologische Anatomie –
Dunantring 106, 6230 Frankfurt/M. 80
- Zissler, Josef**, Dr. med. – Innere Medizin – Schweinfurter Weg 25, Tel. 68 25 95

AUSSERPLANMÄSSIGE PROFESSOREN

- Amelung**, Walther, Dr. med. – Innere Medizin –
Privatklinik Dr. Amelung, 6240 Königstein, Tel. (0 61 74) 50 42/43
- Böhlau**, Volkmar, Dr. med., Leitender Arzt des Taunus-Sanatoriums d. LVA-Württemberg,
Direktor d. Max-Bürger-Inst. f. Altersmedizin – Innere Medizin –
Dachbergstr. 66, 6232 Bad Soden, Tel. (0 61 96) 2 34 66
- de Boor**, Clemens, Dr. med. – Psychosomatische Medizin u. Psychoanalyse –
Taunusblick 2, 6380 Bad Homburg
- Braß**, Karl, Dr. med. – Pathologie u. pathol. Anatomie –
Hospital Central, Valencia/Venezuela
- Brehm**, Herbert K., Dr. med., Chefarzt d. Frauenklinik d. Städt. Krankenhauses Köln-Holweide
– Geburtshilfe u. Frauenheilkunde – Neufelder Str. 32, 5000 Köln
- Duus**, Peter, Dr. med. – Psychiatrie u. Neurologie – Thorwaldsenstr. 33
- Graff**, Ulrich, Dr. med. – Chirurgie – Am Stadtgarten 17, 4690 Herne, Tel. (0 23 23) 59 81
- Grüning**, Werner, Dr. med. – Physiologie –
Buchenhainweg 15, 8980 Oberstdorf-Schöllang
- Hellriegel**, Werner, Dr. med.
Medizinische Strahlenkunde –
Einsteinstr. 66, 7250 Leonberg, Tel. (0 71 52) 4 80 08
- Hildebrand**, K. Heinrich, Dr. med. – Innere Medizin –
Marienstr. 21, 6400 Fulda, Tel. (06 61) 7 19 33
- Klepzig**, Helmut, Dr. med. – Innere Medizin –
Hardtbergweg 12, 6240 Königstein, Tel. (0 61 74) 2 10 57
- Kootz**, Fritz, Dr. med. – Chirurgie – Zeil 65, Tel. 63 63 62
- Kroneberg**, Hans G., Dr. med. – Pharmakologie u. Toxikologie –
Friedrich-Ebert-Str. 217, 5600 Wuppertal-Elberfeld, Tel. (0 21 21) 36 83 00
- Kühne**, Horst, Dr. med. – Chirurgie –
Franz-Fischer-Str. 14, 4330 Mühlheim, Tel. (0 21 33) 3 73 63
- Maske**, Helmut, Dr. med. – Therapeutische Biochemie, Innere Medizin –
Grauertstr. 9, 8000 München.90, Tel. (0 89) 6 42 23 41
- Pittrich**, Hans, Dr. med. – Psychiatrie u. Neurologie –
Ölmühlenweg 21, 6240 Königstein, Tel. (0 61 74) 2 17 82
- Ritter**, Hans, Dr. med. – Innere Medizin, insbes. Homöopathie –
Klopstockstr. 24, 7000 Stuttgart, Tel. (07 11) 63 30 86
- Schaumann**, Wolfgang, Dr. med. – Pharmakologie u. Toxikologie –
Mönchhofstr. 58, 6900 Heidelberg
- Trübstein**, Hermann, Dr. med. – Röntgenologie u. Strahlenheilkunde –
Am Wald 1, 6270 Idstein-Niederrod, Tel. (0 60 82) 22 83
- Wendt**, Lothar, Dr. med. – Innere Medizin –
Friedrichstr. 60, Tel. 72 70 56
- Wiedemann**, Ernst, Dr. med. – Physikalische Therapie –
Babenhäuser Landstr. 49

PRIVATDOZENTEN

- Bauke**, Jochen, Dr. med., Oberarzt der Klinik Wingertsberg der BfA
– Innere Medizin – Am Wingertsberg 11, 6380 Bad Homburg
- Baumann**, Rudolf, Dr. med. – Frauenheilkunde u. Geburtshilfe –
Theodor-Stern-Kai 7, ZFG
- Becker**, Hans, Dr. med. – Chirurgie –, Kreiskrankenhaus Urselerstr. 33, Tel. (0 61 72) 190
6380 Bad Homburg
- Behnken**, Lütje J., Dr. med. – Innere Medizin –
Bioscientia Institut f. Laboruntersuchungen – 6507 Ingelheim
- Bender**, Steffen, Dr. med. – Kinderheilkunde – Tel. 63 01-50 34
Theodor-Stern-Kai 7, ZKI
- Berghäuser**, Jürgen, Dr. phil. nat. – Biologische Chemie –
Wirtschaftl. Verein. Zucker e.V., Am Hofgarten 8, 5300 Bonn 1
- Bergmann**, Lothar, Dr. med. – Innere Medizin – Theodor-Stern-Kai 7, ZIM

- Brecht, Hans M., Dr. med.** – Innere Medizin –
Fa. Boehringer, 6507 Ingelheim
- Bruckschen, Ernst, Dr. med.** – Orthopädie –
Hötzlestr. 52, 7760 Radolfzell 13
- Bühring, Malte, Dr. med.** – Innere Medizin, Physikal. Medizin u. Rehabilitation –
Theodor-Stern-Kai 7, ZIM
- Burk, Konrad, Dr. med.** – Urologie – Theodor-Stern-Kai 7, ZCHIR
- Dancygier, Henryk, Dr. med.** – Innere Medizin – Klinikum rechts der Isar,
Ismaninger Str. 22, 8000 München
- Dathe, Günther, Dr. med.,** Chefarzt d. Urol. Klinik d. St. Markus-Krankenhauses –
Urologie – Wilhelm-Epstein-Str. 2
- Demisch, Klaus, Dr. med.** – Innere Medizin – Tel. 63 01-51 26
Schleusenweg 2-16, ZNN
- Detle, Gerhard, Dr. med.** – Medizinische Mikrobiologie – Paul-Ehrlich-Str. 40, ZHYG
- Dierkesmann, Rainer, Dr. med.** – Innere Medizin –
Haeberlinstr. 31, 7000 Stuttgart 80
- Doertenbach, Johann G., Dr. med.** – Chirurgie – Tel. 63 01-50 69
Theodor-Stern-Kai 7, ZCHIR
- Dunzendorfer, Udo, Dr. med.** – Urologie – Tel. 63 01-50 65
Theodor-Stern-Kai 7, ZCHIR
- Fabian, Waldemar, Dr. med.,** Chefarzt der Chirurg. Abt. d. St. Katharinen-Krankenhauses – Chirurgie –
Seckbacher Landstr. 65
- Förster, Uwe, Dr. med. vet.** – Virale Zoonosen –
Landshuter Allee 158, 8000 München 19
- Fortmeyer, Hans P., Dr. med. vet.** – Versuchstierkunde –
Theodor-Stern-Kai 7
- Fuchs, Roland, Dr.sc. med.** – Innere Medizin –
St. Johannes-Hospital, 4100 Duisburg 11
- Gonsior, Einhard, Dr. med.,** Chefarzt der Klinik Kurhessen – Innere Medizin – Tel. (0 56 52) 5 30
Am Haintor 7, 3437 Bad Sooden-Allendorf
- Großmann, Dietrich, Dr. med., Dr. rer. nat.** – Klinische Biochemie u. Klinische Chemie –
Kreutstr. 9, 6486 Brachtal, Tel. (0 60 53) 90 21
- Heinert, Gerd, Dr. med.,** Leiter der Urol. Abt. d. Hospitals z. Hl. Geist
– Urologie – von-Broichhausen-Allee 1, 4152 Kempten Tel. (0 21 52) 14 21
- Hellenbrecht, Dieter, Dr. med.** – Pharmakologie u. Toxikologie – Tel. 63 01-69 61
Theodor-Stern-Kai 7, ZPHARM
- Hopf, Lothar-R., Dr. med.** – Innere Medizin –
Theodor-Stern-Kai 7, ZIM
- Janssen, Günter, Dr. med., Ltd. Arzt d. Orthop. Abt. d.** Tel. (0 28 42) 70 86 02
Bernhard-Hospitals – Orthopädie – Bürgermeister-Schmelzing-Str. 90,
4132 Kamp-Lintfort
- Jeck, Reinhard, Dr. phil. nat.** – Biologische Chemie – Tel. 63 01-57 29
Theodor-Stern-Kai 7, ZBC
- Jungmann, Eckart, Dr. med.** – Innere Medizin – Am Auerborn 14
- Kabelitz, Gerhard, Dr. med.** – Innere Medizin –
Roonstr. 3, 6140 Bensheim, Tel. (0 62 51) 27 36
- Kaiser, Götz, Dr. med.** – Pharmakologie –
Stadtkrankenhaus, 5450 Neuwied
- Konold, Peter, Dr. med.** – Chirurgie – Theodor-Stern-Kai 7, ZCHIR
- Krippner, Hans Dr. med.** – Innere Medizin – Theodor-Stern-Kai 7, ZIM
- Kunkel, Bernhard, Dr. med.** – Innere Medizin –
Theodor-Stern-Kai 7, ZIM
- Kurtz, Winfried, Dr. med.** – Innere Medizin –
Theodor-Stern-Kai 7, ZIM
- Landgraf, Helmut, Dr. med.** – Innere Medizin – Theodor-Stern-Kai 7, ZIM
- Leheta, Fouad, Dr. med.** – Neurochirurgie –
Nachtigallenstr. 69, 6078 Neu-Isenburg 2

- Lembke, Uwe, Dr. med. Dr. rer. nat.** – Medizinische Mikrobiologie –
Hohenzollernring 14, 5000 Köln 1
- Leopold, Götz, Dr. med.** – Klin. Pharmakologie –
Hunsrückstr. 32, 6102 Roßdorf 1
- Lins, Günther, Dr. med.** – Rechtsmedizin – Tel. 63 01-75 61
Kennedyallee 104, 2RECHT
- Lodemann, Edgar, Dr. rer. nat.** – Therapeutische Biochemie – Tel. 63 01-69 36
Theodor-Stern-Kai 7, ZBC
- Loew, Dieter, Dr. med. dent., Dr. med.** – Experimentelle Chirurgie – Tel. (02 02) 31 03 05
Katemberger Str. 255, 5600 Wuppertal 1
- Lutz, Fritz-U., Dr. med.** – Rechtsmedizin –
Kennedyallee 104, ZRECHT
- Maier, Klaus, Dr. med.** – Orthopädie –
Höhenstr. 6, 6350 Nauheim-Wisselsheim, Tel. (0 60 32) 88 65
- Meyer-Breiting, Erhard, Dr. med.** – Hals-, Nasen- Ohrenheilkunde –
Theodor-Stern-Kai 7, ZHNO
- Michel, Ralf-Th., Dr. med.** – Frauenheilkunde u. Geburtshilfe –
Theodor-Stern-Kai 7, ZFG
- Neele, Edda, Dr. med.** – Psychiatrie u. Neurologie –
Mendelssohnstr. 88-90, Tel. 75 15 76
- Oelschläger, Helmut A., Dr. rer. nat.** – Anatomie – Tel. 63 01-60 45
Theodor-Stern-Kai 7, ZMORPH
- Ottermann, Uwe, Dr. med.** – Anaesthesiologie –
St. Marienkrankenhaus, Richard-Wagner-Str. 14 Tel. 1 56 31
- Phillip, Josef, Dr. med., Chefarzt der Inn. Abt. des** Tel. (02 02) 48 52 71
St. Josef-Krankenhauses – Innere Medizin – Bergstr. 6-12, 5600 Wuppertal 1
- Pressel, Gerhard, Dr. med., Min.-Rat, Landesgewerbearzt im Hess.**
Sozialministerium – Dostojewskistr. 4, 6200 Wiesbaden
- Probst, Michael, Dr. med.** – Chirurgie – Steinbacher Hohl 2-26
- Querfurth, Heinrich, Dr. med.** – Physiologie – Neurol. Klinik d. Klin. Steglitz d. FU Berlin,
Hindenburgdamm 30, 1000 Berlin 45
- Rasenack, Udo, Dr. med.** – Innere Medizin – Chefarzt der II. Med. Klinik des Stadtkrankenhauses,
Sauerbruchstr. 7, 3180 Wolfsburg
- Reifart, Nicolaus, Dr. med.** – Innere Medizin – Alfred-Brehm-Platz 7 Tel. 49 06 69
- Rogge, Helmut, Dr. med.** – Innere Medizin – REHA-Klinik Damp, Abt. f. Onkologie u. Hämatologie,
2325 Damp II
- Rosak, Christoph, Dr. med.** – Innere Medizin – Theodor-Stern-Kai 7, ZIM 63 01-50 20
- Roufogalis, Soter, Dr. med.** – Kinderheilkunde – Bahnhofsallee 1,
6350 Bad Nauheim, Tel. (0 60 32) 23 05
- Schäfer, Gerd E., Dr. med.** – Innere Medizin – Stadtkrankenhaus Offenbach, ; Tel. 80 65-42 00
Starkenburgring 66, 6050 Offenbach
- Scherberich, Jürgen-E., Dr. med.** – Innere Medizin –
Theodor-Stern-Kai 7, ZIM
- Schmidt, Hans, Dr. med.** – Anaesthesiologie –
Theodor-Stern-Kai 7, ZAW
- Schnaudigel, Otto-Ernst, Dr. med.** – Augenheilkunde –
Theodor-Stern-Kai 7, ZAU
- Schöndorf, Hubert, Dr. med.** – Frauenheilkunde u. Geburtshilfe –
Ketteler-Krankenhaus, Lichtenplattenweg, 6050 Offenbach
- Schöneberger, Arno, Dr. med.** – Innere Medizin – Sodener Str. 47, 6240 Königstein
- Schreiner-Hechteltjen, Josefa, Dr. med.** – Anaesthesiologie – Tel. 63 01-58 65
Theodor-Stern-Kai 7, ZAW
- Schuhmann, Rolf, Dr. med.** – Frauenheilkunde u. Geburtshilfe – Tel. 63 01-5238
Theodor-Stern-Kai 7, ZF6
- Schultze-Werninghaus, Gerhard, Dr. med.** – Innere Medizin – Theodor-Stern-Kai 7, ZIM
- Schulz, Wolfgang, Dr. med.** Forsch.-Leiter der Med. Abt. d. Firma Cassella –
Innere Medizin – Hanauer Landstr. 526

- Schumann, Jörg, Dr. med.,** Chefarzt der Chirurg. Klinik d. St. Marien-Krankenhauses –
Chirurgie – Richard-Wagner-Str. 14 – Tel. 1 56 31
- Schwerdtfeger, Walter K., Dr. phil. nat. –** Neuroanatomie –
Deutschordenstr. 46
- Shah, Pramod M., Dr. med. –** Innere Medizin/Infektionskrankheiten –
Theodor-Stern-Kai 7, ZIM
- Siebert, Hartmut, Dr. med.,** Chefarzt d. Unfallchirurg. Abt. d. Diakoniekkrankenhauses Schwäbisch Hall
G.m.b.H. – Chirurgie – priv.: Milanweg 3, 6072 Dreieich
- Siener, Hartmut, Dr. med. –** Geburtshilfe u. Gynäkologie –
Usastr. 5, 6350 Bad Nauheim
- Sietzen, Walter, Dr. med. –** Medizinische Mikrobiologie – Krankenanstalten des
Landkreises Ludwigsburg, Posilipostr. 49, 7140 Ludwigsburg, Tel. (0 71 41) 1.96 63
- Starck, Erhard, Dr. med. –** Radiologie – Chefarzt des Instituts für Röntgendiagnostik
des Zentrums für Radiologie d. Städt. Kliniken, Mönchebergstr. 41/43, 3500 Kassel
- Steinau, Hans-U., Dr. med. –** Chirurgie – Klinikum rechts der Isar, Abt. f. Plast. Chirurgie,
Ismaninger Str. 22, 8000 München
- Studel, Wolf-Ingo, Dr. med. –** Neurochirurgie – Schleusenweg 2-16, ZNN
- Steuer, Armin, Dr. med. –** Anaesthesiologie – Chefarzt der Anaesthesie-Abteilung
im Stadt Krankenhaus, Starkenburgring 66, 6050 Offenbach
- Stöver, Brigitte, Dr. med. –** Pädiatrische Radiologie –
Theodor-Stern-Kai 7, ZRAD
- Strohm, Wolf D., Dr. med.,** Chefarzt d. Med. Klinik f. Gastroenterologie d. Städt. Krankenanstalten –
Innere Medizin – 7100 Heilbronn
- Tympner, Frank, Dr. med. –** Innere Medizin –
Steinbacher Hohl 2-26
- Vaubel, Ernst, Dr. med. –** Rheumatologie –
Meyerbeerstr. 8, 6200 Wiesbaden, Tel. (0 61 21) 52 06 12, Praxis 30 34 76
- Walther, Frank, Dr. med. –** Innere Medizin – Im Prüfling 17-19
- Wedler, Hans-L., Dr. med. –** Innere Medizin – Tel. (0 61 51) 10 71
Grafenstr. 9, 6100 Darmstadt
- Welt, Rüdiger, Dr. med. –** Augenheilkunde – Städt. Krankenanstalten Tel. 06 21-50 31
– Augenabteilung – Bremserstr. 79, 6700 Ludwigshafen,
- Wiemer, Gabriele, Dr. phil. nat. –** Pharmakologie u. Toxikologie –
Ostring 88, 6231 Schwalbach
- Wildgrube, Jörg H., Dr. med. –** Innere Medizin –
Mühlstr. 17-19, 6450 Hanau
- Wolf, Richard, Dr. med. –** Psychiatrie u. Neurologie –
Große Bockenheimer Str. 6, Tel. 28 13 70
- Zahlten, Rainer N., Dr. med. –** Innere Medizin – Tel. 305-79 74
Fa. Hoechst AG, Klin. Forschung, Postfach 80 03 20, 6230 Ffm. 80

LEHRBEAUFTRAGTE

- Abel, Hubert, Prof. Dr. med. –** Chefarzt am St. Josefs-Hospital, Solmsstr. 15, 6200 Wiesbaden
- Ackermann, Johann, Dr. rer. med. –** Theodor-Stern-Kai 7, ZINFO
- Adam, Elke, Dr. med. –** Oberärztin am St. Josefs-Hospital, Solmsstr. 15, 6200 Wiesbaden
- Avalos Vera, Roberto, Dr. med. –** Stadt Krankenhaus, Starkenburgring 66, 6050 Offenbach
- Azizoglu, Ayhan, Dr. med. –** Oberarzt am Kreiskrankenhaus, Kronberger Str. 36, 6232 Bad Soden
- Banzer, Eberhardt, Dr. med. –** Äztl. Direktor am St. Elisabethen-Krankenhaus, Ginnheimer Str. 3
- Bau, Otto, Dr. med. –** Stadt Krankenhaus, Starkenburgring 66, 6050 Offenbach
- Bauer, Adolf, Dr. med. –** Städt. Krankenhaus, Götenstr. 6-8, 6230 Ffm. 80
- Bauer, Manfred, Prof. Dr. med. –** Stadt Krankenhaus, Starkenburgring 66, 6050 Offenbach.
- Becker, Hansjörg, Dr. med. –** Heinrich-Hoffmann-Str. 10, ZPSY
- Beer, Holger, Dr. med. –** Kreiskrankenhaus, Herzbachweg 14, 6460 Gelnhausen
- Behm-Trendelenburg, Reinhard, Dr. med. –** St. Marienkrankenhaus, Richard-Wagner-Str. 14
- Behrendt, Horst-W., Dr. med. –** Oberarzt am Stadt Krankenhaus Hanau, Leimenstr. 20, 6450 Hanau
- Beier, Bernd, Dr. iur. –** Theodor-Stern-Kai 7, ZINFO
- Bellenberg, Günter, Dr. med. –** Chefarzt am St. Elisabethen-Krankenhaus, Ginnheimer Str. 3
- Berger, Hartmut, Dr. med. –** Stadt Krankenhaus, Starkenburgring 66, 6050 Offenbach

- Bergmeier, Peter, Dr. med.** – Hosp. zum hl. Geist, Lange Str. 4-8
- Bernheim, Monika, Dr. med.** – Oberärztin am Städt. Krankenhaus, Gotenstr. 6-8, 6230 Ffm. 80
- Beyer, Rüdiger, Dr. med.** – Hospital zum hl. Geist, Lange Str. 4-8
- Bienefeld, Franz-Josef, Dr. med.** – Stadt Krankenhaus, Starkenburgring 66, 6050 Offenbach
- Bischof, Wolfgang, Dr. med.** – Kreiskrankenhaus, Kronberger Str. 36, 6232 Bad Soden/Ts.
- Block, Jörg, Dr. med. dent.** – Kreiskrankenhaus, Herzbachweg 14, 6460 Gelnhausen
- Böckler, Hans, Dr. med.** – Chefarzt der Frauenklinik des St. Marienkrankenhauses, Richard-Wagner-Str. 14
- Boehm, Thomas L. J., Dr. med.** – Theodor-Stern-Kai 7, ZBC
- Boettcher, Ivar, Dr. med., Priv.-Doz.** – St. Markus-Krankenhaus, Wilhelm-Epstein-Str. 2
- Brandt, Lothar, Dr. med.** – St. Markus Krankenhaus, Wilhelm-Epstein-Str. 2
- Brandt, Peter, Dr. med.** – Krankenhaus Nordwest, Steinbacher Hohl 2-26
- Braulke, Peter, Dr. med.** – Theodor-Stern-Kai 7, IFA
- Caspary, Wolfgang, Prof. Dr. med.** – Stadt Krankenhaus, Leimenstr. 20, 6450 Hanau
- Consemüller, Stephan, Dr. med.** – Kreiskrankenhaus, Herzbachweg 14, 6460 Gelnhausen
- Czygan, Peter J., Dr. med., Prof.** – Städt. Krankenhaus Höchst, Gotenstr. 6-8, 6230 Ffm. 80
- Danz, Erwin, Dr. med.** – Stadt Krankenhaus, Starkenburgring 66, 6050 Offenbach
- Dehe, Wolfgang, Dipl.-Psych.** – Heinrich-Hoffmann-Str. 10, ZPSY
- Deiningner, Heinz K., Prof. Dr. med.** – Städt. Kliniken, Grafenstr. 9, 6100 Darmstadt
- Dittmer, Hartmut, Dr. med. habil.** – Städt. Krankenhaus, Gotenstr. 6-8, 6230 Ffm. 80
- Drexler-Gormann, Birgit, Dr. med.** – Hospital zum Hl. Geist, Lange Str. 4-8
- Eschborn, Ernst, Dr. med.** – Kreiskrankenhaus, Kronberger Str. 36, 6232 Bad Soden/Ts.
- Evert, Wolfgang, Dr. med.** – Stadt Krankenhaus, Starkenburgring 66, 6050 Offenbach
- Exner, Klaus, Dr. med.** – St. Markus Krankenhaus, Wilhelm-Epstein-Str. 2
- Exner-Freisfeld, Helga, Dr. med.** – Buchenweg 22, 6370 Oberursel 4
- Fabricius, Klaus, Dr. med.** – Stadt Krankenhaus, Starkenburgring 66, 6050 Offenbach
- Felsmann, Marianne, Dr. med.** – Kreiskrankenhaus, Herzbachweg 14, 6460 Gelnhausen
- Fensterer, Monika, Dr. med.** – Stadt Krankenhaus, Starkenburgring 66, 6050 Offenbach
- Fischer, Gisela, Dr. med.** – Theodor-Stern-Kai 7, IFA
- Fleige, Reinhard, Dr. med.** – St. Markus Krankenhaus, Wilhelm-Epstein-Str. 2
- Flerow, Wladimir, Dr. med.** – Chefarzt am St. Elisabethen-Krankenhaus, Ginnheimer Str. 3
- Fränz, Jürgen, Dr. rer. nat.** – Theodor-Stern-Kai 7, IfH
- Frankenberg, Hans, Dr. med.** – St. Markus Krankenhaus, Wilhelm-Epstein-Str. 2
- Frey-Weiker, Ursula, Dr. med.** – Kreiskrankenhaus, Herzbachweg 14, 6460 Gelnhausen
- Fritz, Renate, Dr. med.** – Hospital zum Hl. Geist, Lange Str. 4-8
- Gareis-Helferich, Eva, Dr. med.** – St. Marien Krankenhaus, Richard-Wagner-Str. 14
- Gerkhardt, Klaus, Dr. med. dent.** – Theodor-Stern-Kai 7, ZZMK
- Girth, Ernst, Dr. med.** – Stadt Krankenhaus, Starkenburgring 66, 6050 Offenbach
- Göhring, Rainer, Dr. rer. nat.** – Theodor-Stern-Kai 7, ZINFO
- Göing, Helmut, Dr. med., Min. Rat** – Bund.-Min. f. Jugend, Familie, Gesundheit, 5300 Bonn
- Goepel, Joachim, Dr. med.** – Oberarzt am Hosp. zum hl. Geist, Lange Str. 4-8
- Greifenstein, Volker, Dr. med.** – Theodor-Stern-Kai 7, IfA
- Greuner, Peter, Dr. med.** – Chefarzt am St. Elisabethen-Krankenhaus, Ginnheimer Str. 3
- Guth, Lothar, Dr. med.** – Kreiskrankenhaus, Kronberger Str. 36, 6232 Bad Soden/Ts.
- Haasner, Erik, Dr. med.** – Stadt Krankenhaus, Starkenburgring 66, 6050 Offenbach
- Hagedorn, Manfred, Prof. Dr. med.** – Städt. Kliniken, Grafenstr. 9, 6100 Darmstadt
- Hawranke, Dieter** – Theodor-Stern-Kai 7, ZZMK
- Heine, Rolf, Dr. med.** – Bürgerhospital, Nibelungenallee 37-41
- Heinz, Bettina, Dr. phil. nat.** – Rödernstr. 2, 6050 Offenbach
- Heipertz-Hengst, Christine** – Mozartstr. 18, 6233 Kelkheim-Münster
- Henke, Axel, Dr. med.** – Kreiskrankenhaus, Kronberger Str. 36, 6233 Bad Soden
- Hennermann, Karl-Heinz, Dr. med.** – Stadt Krankenhaus, Leimenstr. 20, 6450 Hanau
- Hennes, Hans H., Dr. med.** – Chefarzt der Anaesthesieabteilung des Stadtkrankenhauses, Leimenstr. 20, 6450 Hanau
- Herbst, Hilmar, Dr. med.** – Stadt. Krankenhaus, Gotenstr. 6-8, 6230 Ffm. 80
- Hergeth, Walter, Dr. med.** – Oberarzt am St. Josefs-Hospital, Solmsstr. 15, 6200 Wiesbaden
- Herzog, Peter, Dr. med.** – St. Markus-Krankenhaus, Wilhelm-Epstein-Str. 2
- Heuberger, Hans G., Dr. med.** – Stadt Krankenhaus, Leimenstr. 20, 6450 Hanau

- Hild**, Elmar, Dr. med. – Stadtkrankenhaus, Starckenburgring 66, 6050 Offenbach
Hillmann, Gottfried, Dr. med. – Chefarzt am Hosp. zum hl. Geist, Lange Str. 4-8
Hirz, Margarete, Dr. med. – Stadtkrankenhaus, Starckenburgring 66, 6050 Offenbach
Hochscheidt, Inge, Dr. med. – Theodor-Stern-Kai 7, ZPG
Hönmann, W., Dr. med., Theodor-Stern-Kai 7, IfA
Hoffmann, Rüdiger, Dr. med. – Städt. Krankenhaus, Gotenstr. 6-8, 6230 Ffm. 80
Holtermüller, Karl H., Dr. med., Prof. – St. Markus-Krankenhaus, Wilhelm-Epstein-Str. 2
Hoppe, Dagmar, Dr. med. – St. Markus-Krankenhaus, Wilhelm-Epstein-Str. 2
Ihm, Peter-A., Dr. med. – Theodor-Stern-Kai 7, IfA
Janis, Erika, Dr. med. – Theodor-Stern-Kai 7, IfA
Jost, Bernhard, Dipl.-Phys. – Theodor-Stern-Kai 7, Physik f. Mediziner
Kalinski, Siegmund, Dr. med. – Theodor-Stern-Kai 7, IfA
Kaltenbach, Dorothee, Dr. med. – Heinrich-Hoffmann-Str. 10, ZPSY
Kappen, Peter, Dr. med. – Theodor-Stern-Kai 7, IfA
Karim, Subhi, Dr. med. – Kreiskrankenhaus Bad Soden, Kronberger Str. 36, 6232 Bad Soden
Kark, Bendix, Dr. med. – Chefarzt am Städt. Krankenhaus, Gotenstr. 6-8, 6230 Ffm. 80
Kharsa, George – St. Josef-Hospital- Solmsstr. 15, 6200 Wiesbaden
Kissel, Hans-Jochen, Dr. med. – St. Josefs-Hospital, Solmsstr. 15, 6200 Wiesbaden
Klinger, Peter, Dr. med. – Theodor-Stern-Kai 7, IfA
Krajca, Milos, Dr. med. – Städt. Krankenhaus, Gotenstr. 6-8, 6230 Ffm. 80
Kramb, Peter, Dr. med. – Kreiskrankenhaus, Herzbachweg 14, 6460 Gelnhausen
Kratz, Reinhard Dr. med. – Kreiskrankenhaus, Kronberger Str. 36, 6232 Bad Soden
Kromphardt, Hedwig, Dr. rer. nat. – Theodor-Stern-Kai 7, ZBC
Kronsbein, Hans, Dr. med. – Theodor-Stern-Kai 7, ZPG
Kruppa, Bruno, Dr. – St. Elisabethen-Krankenhaus, Ginnheimerstr. 3
Langer, Reinhold, Dr. med. – Stadtkrankenhaus, Starckenburgring 66, 6050 Offenbach
Lapsit, Dietrich, Dr. med. – Leimenstr. 20, 6450 Hanau
Lemoisne, Manfred, Dr. med. – Städt. Krankenhaus, Gotenstr. 6-8, 6230 Ffm. 80
Lenke, Rolf, Dipl.-Biol. – Theodor-Stern-Kai 7, Biologie f. Mediziner
Lenz, Peter B., Dr. med. – Chefarzt am Kreiskrankenhaus, Kronberger Str. 36, 6232 Bad Soden
Linke, Erich, Dr. med. – Direktor der Chirurg. Klinik der Städt. Kliniken, Grafenstr. 9, 6100 Darmstadt
Lohölter, Reinhard, Dr. rer. med. – Dekanat Fb 19
Loos, Alexander, Dr. med. – Stadtkrankenhaus, Starckenburgring 66, 6050 Offenbach
Ludwig, Otto, Dr. med. – Oberarzt der I. Med. Klinik des St. Markus-Krankenhauses, Wilhelm-Epstein-Str. 2
Mackenroth, Gundolf, Dr. med. – Stadtkrankenhaus, Leimenstr. 20, 6450 Hanau
Mackenstein, Klaus, Dr. med. – Kreiskrankenhaus, Herzbachweg 14, 6460 Gelnhausen
März, Ewald, Dr. med. – Krankenhaus Nordwest, Steinbacher Höhe 2-26
Mahdawi-Awel, Reza, Dr. med. – St. Marienkrankenhaus, Richard-Wagner-Str. 14
Malzi, Rainer, Dr. med. – Städt. Krankenhaus Höchst, Gotenstr. 6-8, 6230 Ffm. 80
Maury, Augusto, Dr. med. – Chefarzt am Kreiskrankenhaus, Kronberger Str. 36, 6232 Bad Soden
Möller, Manfred, Dr. med. – Stadtkrankenhaus, Leimenstr. 20, 6450 Hanau
Mosler, Karl Heinz, Prof. Dr. med. – St. Josef-Hospital, Solmsstr. 15, 6200 Wiesbaden
Nachev, Ulrike, Dr. med. – Richard-Wagner-Str. 14
Nawrocki, Werner, Dr. med. – Theodor-Stern-Kai 7, IfA
Neidl, Klaus, Dr. med. – Stadtkrankenhaus, Starckenburgring 66, 6050 Offenbach
Nier, Helmut, Prof. Dr. med. habil. – Stadtkrankenhaus, Starckenburgring 66, 6050 Offenbach
Nold, Wilfried, Dr. med. – Wilhelm-Leuschner-Str. 82, 6103 Griesheim
Oehler, Wulff-D., Dr. med. – Stadtkrankenhaus, Leimenstr. 20, 6450 Hanau
Oehlert, Günter, Prof. Dr. med. – Chefarzt der Gynäkolog. Abt. des Stadtkrankenhauses, Leimenstr. 20, 6450 Hanau
Oremek, Gerhard, Dr. phil. nat. – Theodor-Stern-Kai 7, ZIM
Palitzsch, Dieter, Dr. med. – Kreiskrankenhaus, Herzbachweg 14, 6460 Gelnhausen
Pape, Georg, Dr. med. – Am Niddatal 5
Paulus, Walter, Dr. med. – Chefarzt am St. Josef-Hospital, Solmsstr. 15, 6200 Wiesbaden
Pels, Michael, Dr. med. – Oberarzt am St. Elisabethen-Krankenhaus, Ginnheimer Str. 3
Peter, Anton, Dr. med. – Chefarzt am Hosp. zum hl. Geist, Lange Str. 4-8

- Petrasch**, Peter, Dr. phil. nat. – Theodor-Stern-Kai 7, Biol. f. Med.
- Praetorius**, Frank, Dr. med. – Ltd. Arzt der Med. Klinik I des Stadtkrankenhauses, Starkenburgring 66, 6050 Offenbach
- Prawitz**, Hans-H., Dr. med. – Kreiskrankenhaus, Herzbachweg 14, 6460 Gelnhausen
- Preusche**, Gotthard, Dr. med. – Städt. Krankenhaus, Gotenstr. 6-8, 6230 Frankfurt/M. 80
- Preusler**, Wolfgang, Dr. med. – Stadtkrankenhaus Hanau, Leimenstr. 20, 6450 Hanau
- Priester**, Klaus, Dipl.-Soz. – Theodor-Stern-Kai 7, ZPG
- Rauschenbach**, Günther, Dr. med. – Oberarzt am Städt. Krankenhaus, Gotenstr. 6-8, 6230 Ffm. 80
- Recke**, Siegfried, Dr. med. – Städt. Krankenhaus, Gotenstr. 6-8, 6230 Ffm. 80
- Riese**, Wolfgang, Dr. med. – Theodor-Stern-Kai 7, IfA
- Röhl**, Detlef, Priv.-Doz., Dr. med. – Kreiskrankenhaus, Kronberger Str. 36, 6232 Bad Soden
- Rösch**, Wolfgang, Prof. Dr. med. – Krankenhaus Nordwest, Steinbacher Hohl 2-26
- Röwe**, Klaus, Dr. med. – Chefarzt des Zentrallabors des St. Markus-Krankenhauses, Wilhelm-Epstein-Str. 2
- Rosenberger**, Ingo – Städt. Krankenhaus Höchst, Gotenstr. 6-8, 6230 Ffm. 80
- Rosenthal**, Paul, Dr. med. – Chefarzt am Städt. Krankenhaus, Gotenstr. 6-8, 6230 Ffm. 80
- Ruckelshausen**, Dagmar, Dr. med. – Zur Röttenbachklamm 10, 8503 Altdorf
- Rundo**, Mihailo, Dr. med. Oberarzt am Hosp. zum hl. Geist, Lange Str. 4-8
- Sammann**, Andreas, Dr. med. – Theodor-Stern-Kai 7, ZHYG
- Schäffer**, Gerd – Theodor-Stern-Kai 7, IfA
- Schätz**, Oskar – St. Marienkrankenhaus, Richard-Wagner-Str. 14
- Schaumann**, Wiard, Dr. med. – Oberarzt am St. Elisabethen-Krankenhaus, Ginnheimer Str. 3
- Schildwächter**, Klaus, Dr. med. – Leiter des Stadtgesundheitsamtes, Braubachstr. 18-22
- Schiller**, Christiane, Dipl.-Phys., Theodor-Stern-Kai 7, Physik f. Mediziner
- Schiltz**, Jürgen, Dr. med. – St. Marien-Krankenhaus, Richard-Wagner-Str. 14
- Schleiblinger**, Werner, Dr. med. – Stadtkrankenhaus, Starkenburgring 66, 6050 Offenbach
- Schleiffer**, Roland, Dr. med. – Heinrich-Hoffmann-Str. 10, ZPSY
- Schlierf**, Christa, Dr. med. – Heinrich-Hoffmann-Str. 10, ZPSY
- Schmidt**, Dieter, Dr. med. – Oberarzt am St. Josef-Hospital, Solmsstr. 15, 6200 Wiesbaden
- Schmidt**, Gerhard, Dr. med. – Oberarzt am Hosp. zum hl. Geist, Lange Str. 4-8
- Schmidts**, Hans-L., Dr. med. – Theodor-Stern-Kai 7, ZPATH
- Schmitt**, Helmut, Dr. med. – St. Marienkrankenhaus, Richard-Wagner-Str. 14
- Schmitt**, Manfred, Dr. med. – Kreiskrankenhaus, Kronberger Str. 36, 6232 Bad Soden
- Schmitt-Bylandt**, Theodor, Dr. med. – St. Marienkrankenhaus, Richard-Wagner-Str. 14
- Schoenhals**, Helen, Dr. med. – Heinrich-Hoffmann-Str. 10, ZPSY
- Schröder**, Dieter, Dr. med. – Krankenhaus Nordwest, Steinbacher Hohl 2-26
- Schröder**, Martin, Dr. med. – Stadtkrankenhaus, Starkenburgring 66, 6050 Offenbach
- Schröder**, Renate, Dipl.-Biol., Theodor-Stern-Kai 7, Biologie f. Mediziner
- Schroth**, Hans-Joachim, Priv.-Doz. Dr. med. – Stadtkrankenhaus, Leimenstr. 20, 6450 Hanau
- Schuischel**, Hans, Dr. med. – Oberarzt am Kreiskrankenhaus, Kronberger Str. 36, 6232 Bad Soden
- Schupp**, Ullrich, Dr. med. – Kreiskrankenhaus, Herzbachweg 14, 640 Gelnhausen
- Schuster**, Werner, Dr. med. – Im Exboden 29, 6271 Idstein-Heftrich
- Sehn**, Heinrich, Dr. med. – Theodor-Stern-Kai 7, IfA
- Selzer**, Reinhold, Dr. med. – St. Marienkrankenhaus, Richard-Wagner-Str. 14
- Sin**, Karl, Dr. med. – Oberarzt am Hosp. zum hl. Geist, Lange Str. 4-8
- Soler**, Antonio, Dr. med. – Theodor-Stern-Kai 7, IfA
- Specht**, Heribert, Dr. med. – Chefarzt am St. Josef-Hospital, Solmsstr. 15, 6200 Wiesbaden
- Spindler**, Frank, Dr. med. – Stadtkrankenhaus, Starkenburgring 66, 6050 Offenbach
- Sprenger**, Peter, Dr. med. – St. Josef-Hospital, Solmsstr. 15, 6200 Wiesbaden
- Steinbrecher**, Hildegard, Dr. med. – Stadtkrankenhaus, Leimenstr. 20, 6450 Hanau
- Steuernagel**, Rolf, Dr. med. – Elisabethen-Krankenhaus, Ginnheimer Str. 3,
- Stöll**, Manfred, Dr. med. – Theodor-Stern-Kai 7, IfA
- Storm**, Hans, Dr. med. – St. Markus-Krankenhaus, Wilhelm-Epstein-Str. 2
- Stutzer**, Michael, Dr. med. – Stadtkrankenhaus, Leimenstr. 20, 6450 Hanau
- Tamm**, Jürgen, Dr. med. – St. Marienkrankenhaus, Richard-Wagner-Str. 14
- Tunn**, Ulf, Dr. med., Priv. Doz. – Stadtkrankenhaus, Starkenburgring 66, 6050 Offenbach
- Veil**, Helmut, Dr. med. – Theodor-Stern-Kai 7, IfA
- Weber**, Theo, Dr. med. – Kreiskrankenhaus, Kronberger Str. 36, 6232 Bad Soden

- Weigand**, Herbert, Dr. med. Prof. – St. Markus Krankenhaus, Wilhelm-Epstein-Str. 2
Weinel, Elke, Dr. med. – Heinrich-Hoffmann-Str. 10, ZPsy
Weiß, Karin, Dr. med. dent. – Theodor-Stern-Kai 7, ZZMK
Wemmer, Ulrich, Dr. med., Prof. – Städt. Kliniken, Grafenstr. 9, 6100 Darmstadt
Wendling, Peter, M. Dr. med. Prof. – Kreiskrankenhaus, Kronberger Str. 36, 6232 Bad Soden/Ts.
Werner, Eckhard, Dr. phil. nat. – Spindelstr. 6, 6234 Hattersheim
Werner, Hansjörg, Dr. med. – Städt. Krankenhaus Höchst, Gotenstr. 6-8, 6230 Ffm. 80
Werner, Karl, Dr. med. – Chefarzt am Kreiskrankenhaus, Kronberger Str. 36, 6232 Bad Soden
Wernicke, Klaus, Dr. med. Priv. Doz. – St. Markus Krankenhaus, Wilhelm-Epstein-Str. 2
Willner, Birge, Dr. med. – Stadt Krankenhaus, Leimenstr. 20, 6450 Hanau
Wirth, Wolfgang, Dr. med. – Stadt Krankenhaus, Leimenstr. 20, 6450 Hanau
Wokittel, Eberhard, Dr. med. – Chefarzt der Kinderklinik des Stadtkrankenhauses, Leimenstr. 20, 6450 Hanau
Wolfring, Hans-Jürgen, Dr. med. – Theodor-Stern-Kai 7, IfA
Wunderlich, Ilse, Dr. med. – Städt. Krankenhaus, Gotenstr. 6-8, 6230 Ffm. 80
Zeitouni, Moustafa, Dr. med. – Kreiskrankenhaus, Herzbachweg 14, 6460 Gelnhausen
Zieger, Gertraud, Dr. med., Prof. – Stadt Krankenhaus, Leimenstr. 20, 6450 Hanau
Ziegler, Walter F., Dr. med. – St. Marien Krankenhaus, Richard-Wagner-Str. 14

MEDIZINISCHE ZENTREN UND MEDIZINISCHE BETRIEBSEINHEITEN

Zentrum der Morphologie

(Dr. Senckenbergische Anatomie) – ZMORPH – Theodor-Stern-Kai 7 Tel. 61 01-69 01

Zentrum der Physiologie – ZPHYS –

Theodor-Stern-Kai 7 Tel. 63 01-69 75

Gustav-Emden-Zentrum der Biologischen Chemie – ZBC –

Theodor-Stern-Kai 7 Tel. 63 01-50 37

Zentrum der Psychosozialen Grundlagen der Medizin – ZPG –

Theodor-Stern-Kai 7 Tel. 63 01-76 11

Geschäftsführender Direktor: Prof. Dr. H.-U. Deppe

– Abteilung für Medizinische Psychologie: Prof. Dr. M. L. Moeller

– Abteilung für Medizinische Soziologie: Prof. Dr. H.-U. Deppe

– Abteilung für Psychosoziale Arbeitsmedizin: Prof. Dr. R. Brock

– Abteilung für Sexualwissenschaft: Prof. Dr. V. Sigusch

Senckenbergisches Zentrum der Pathologie – ZPATH – Theodor-Stern-Kai 7

Geschäftsführender Direktor: Prof. Dr. K. Hübner Tel. 63 01-51 12

– Abteilung für Pathologie I: Prof. Dr. H.-J. Stutte

– Abteilung für Pathologie II: N. N.

– Abteilung für Pathologie III: Prof. Dr. K. Hübner

Zentrum der Hygiene – ZHYG – Paul-Ehrlich-Str. 40

Geschäftsführender Direktor: Prof. Dr. H. Knothe Tel. 63 01-50 19

– Abteilung für Allgemeine und Umwelthygiene: Prof. Dr. R. Schubert

– Abteilung für Medizinische Mikrobiologie: Prof. Dr. H. Knothe

– Abteilung für Medizinische Virologie: Prof. Dr. H. W. Doerr

– Abteilung für Zoonosenforschung: Prof. Dr. L. Stoll

Deutschordenstr. 48, Tel. 67 50 01, Nebenstelle 60 44

Zentrum der Rechtsmedizin – ZRECHT – Kennedyallee 104

Geschäftsführender Direktor: Prof. Dr. J. Gerchow Tel. 63 01-75 51

– Abteilung für Rechtsmedizin I: Prof. Dr. J. Gerchow

– Abteilung für Rechtsmedizin II: N.N.

Zentrum der Pharmakologie – ZPHARM – Theodor-Stern-Kai 7

Geschäftsführender Direktor: Prof. Dr. D. Palm Tel. 63 01-69 50

– Abteilung für Pharmakologie I: Prof. Dr. H. Balzer

– Abteilung für Pharmakologie II: Prof. Dr. N. Rietbrock

– Abteilung für Pharmakologie III: N. N.

– Abteilung für Pharmakologie IV: Prof. Dr. D. Palm

Zentrum der Inneren Medizin – ZIM – Theodor-Stern-Kai 7

Geschäftsführender Direktor: Prof. Dr. W. Schoeppe Tel. 63 01-51 26

– Abteilung für Angiologie: Prof. Dr. K. Breddin

- Abteilung für Endokrinologie: Prof. Dr. K. Schöffling
- Abteilung für Gastroenterologie: N. N.
- Abteilung für Hämatologie: Prof. Dr. D. Hoelzer
- Abteilung für Kardiologie: Prof. Dr. M. Kaltenbach
- Abteilung für Nephrologie: Prof. Dr. W. Schoeppe
- Abteilung für Physikal.-Diätetische Therapie: N. N.
- Abteilung für Pneumologie: Prof. Dr. J. Meier-Sydow
- Zentrum der Chirurgie** – ZCHIR – Theodor-Stern-Kai 7 Tel. 63 01-59 28
- Geschäftsführender Direktor: Prof. Dr. H.-P. Satter
- Abteilung für Allg. u. Abdominalchirurgie: Prof. Dr. H. Encke
- Abteilung für Thorax-, Herz- u. Gefäßchirurgie: Prof. Dr. H.-P. Satter
- Abteilung für Traumatologie: Prof. Dr. A. Pannike
- Abteilung für Urologie: Prof. Dr. D. Jonas
- Zentrum der Frauenheilkunde u. Geburtshilfe** – ZFG – Theodor-Stern-Kai 7 Tel. 63 01-51 15
- Geschäftsführender Direktor: N.N.
- Abteilung für Gynäkologie u. Onkologie: Prof. Dr. H. Schmidt-Matthiesen
- Abteilung für Geburtshilfe: Prof. Dr. E. Halberstadt
- Abteilung für Gynäkologische Endokrinologie: Prof. Dr. H.-D. Taubert
- Abteilung für Klinische Zytologie: Prof. Dr. H. Naujoks
- Zentrum der Kinderheilkunde** – ZKI – Theodor-Stern-Kai 7 Tel. 63 01-57 24
- Geschäftsführender Direktor: Prof. Dr. D. Hofmann
- Abteilung für Allgemeine Pädiatrie I: N. N.
- Abteilung für Allgemeine Pädiatrie II: Prof. Dr. D. Hofmann
- Abteilung für Pädiatrische Hämatologie u. Onkologie: Prof. Dr. B. Kornhuber
- Abteilung für Pädiatrische Kardiologie: N. N.
- Abteilung für Metabolische Störungen: Prof. Dr. G. Wilhelm
- Abteilung für Neontologie: Prof. Dr. V. v. Loewenich
- Abteilung für Pädiatrische Neurologie: Prof. Dr. G. Jacobi
- Zentrum der Dermatologie u. Venerologie** – ZDV – Theodor-Stern-Kai 7 Tel. 63 01-57 23
- Geschäftsführender Direktor: Prof. Dr. H. Holzmann
- Abteilung für Dermatologie I: Prof. Dr. H. Holzmann
- Abteilung für Dermatologie II: Prof. Dr. R. Milbradt
- Zentrum für Augenheilkunde** – ZAU – Theodor-Stern-Kai 7 Tel. 63 01-51 87
- Geschäftsführender Direktor: Prof. Dr. W. Doden
- Abteilung für Allgemeine Augenheilkunde: Prof. Dr. W. Doden
- Abteilung für Kinderaugenheilkunde: Prof. Dr. N. Stärk
- Abteilung für Funktionsdiagnostik u. Lasertherapie: Prof. Dr. R. Makabe
- Zentrum der Hals-, Nasen- Ohrenheilkunde** – ZHNO – Theodor-Stern-Kai 7 Tel. 63 01-59 44
- Geschäftsführender Direktor: Prof. Dr. Ch. v. Ilberg
- Abteilung für Allg. Hals-Nasen-Ohrenheilkunde: Prof. Dr. Ch. v. Ilberg
- Abteilung für Audiologie u. medizinische Akustik: Prof. Dr. Dipl.-Ing. D. Röser
- Abteilung für Phoniatrie u. Pädaudiologie: N. N.
- Zentrum der Neurologie u. Neurochirurgie** – ZNN – Schleusenweg 2-16 Tel. 63 01-54 61
- Geschäftsführender Direktor: Prof. Dr. P.A. Fischer
- Abteilung für Allgemeine Neurochirurgie: Prof. Dr. R. Lorenz
- Abteilung für Funktionelle Neurochirurgie: Prof. Dr. G. Thomalske
- Abteilung für Neurologie: Prof. Dr. P. A. Fischer
- Zentrum der Psychiatrie** – ZPSY – Heinrich-Hoffmann-Str. 10 Tel. 63 01-50 42
- Geschäftsführender Direktor: Prof. Dr. B. Pflug
- Abteilung für Kinder- u. Jugendpsychiatrie: N. N.
Deutschordenstr. 50
- Abteilung für Klinische Psychiatrie I: Prof. Dr. H. J. Bochnik
- Abteilung für Klinische Psychiatrie II: Prof. Dr. B. Pflug
- Abteilung für Psychotherapie u. Psychosomatik: Prof. Dr. S. Mentzos
- Abteilung für Sozialpsychiatrie: N. N.
- Zentrum der Radiologie** – ZRAD – Theodor-Stern-Kai 7 Tel. 63 01-50 60
- Geschäftsführender Direktor: Prof. Dr. H. Riemann
- Abteilung für Allgemeine Röntgendiagnostik I: Prof. Dr. H. Fuchs

- Abteilung für Allgemeine Röntgendiagnostik II: Prof. Dr. J. Kollath
- Abteilung für Allgemeine Röntgendiagnostik III: Prof. Dr. H. Riemann
- Abteilung für Neuroradiologie: Prof. Dr. H. Hacker
- Abteilung für Pädiatrische Radiologie: Prof. Dr. F. Ball
- Abteilung für Strahlentherapie u. Onkologische Nuklearmedizin: Prof. Dr. W. Lorenz
- Abteilung für Allgemeine Nuklearmedizin: Prof. Dr. G. Hör

Zentrum der Anaesthesiologie u. Wiederbelebung – ZAW – Tel. 63 01-59 98
Theodor-Stern-Kai 7

- Geschäftsführender Direktor: Prof. Dr. R. Dudziak
- Abteilung für Anaesthesiologie u. Wiederbelebung I: Prof. Dr. R. Dudziak
 - Abteilung für Experimentelle Anaesthesiologie: Prof. Dr. H. Förster

Zentrum der Medizinischen Informatik – ZINFO – Theodor-Stern-Kai 7 Tel. 63 01-56 95

- Geschäftsführender Direktor: Prof. Dr. Giere
- Abteilung für Dokumentation u. Datenverarbeitung: Prof. Dr. W. Giere
 - Abteilung für Biomathematik: Prof. Dr. K. Abt
 - Abteilung für Klin. Nosologie u. Semiotik: N. N.

Senckenbergisches Institut für Geschichte der Medizin – IfG – Tel. 63 01-56 62
Theodor-Stern-Kai 7

Geschäftsführender Direktor: Prof. Dr. Gert Preiser

Institut für Humangenetik – IfH – Paul-Ehrlich-Str. 41 Tel. 63 01-60 08

Geschäftsführender Direktor: Prof. Dr. U. Langenbeck

Institut für Immunhämatologie – IfI – Sandhofstr. 1 Tel. 63 01-55 94

Geschäftsführender Direktor: Prof. Dr. W. Spielmann

Institut für Allgemeinmedizin – IfA – Tel. 63 01-56 87

Theodor-Stern-Kai 7

Leiter: Prof. Dr. K. Jork

KLINIKEN UND INSTITUTE mit besonderer Rechtsnatur:

Neurologisches Institut, Edinger Institut, Deutschordenstr. 46 Tel. 6 70 41

Orthopädische Universitäts- u. Poliklinik Friedrichsheim – OUF – Marienburgstr. 2 Tel. 6 70 51

Zentrum der Zahn-, Mund- u. Kieferheilkunde (Carolinum) – ZZMK – Tel. 63 01-75 39

Theodor-Stern-Kai 7

Sonstige Institute:

Bundesamt für Sera u. Impfstoffe (Paul-Ehrlich-Institut) Tel. 63 60 16

Chemotherapeutisches Forschungsinstitut (Georg-Speyer-Haus)

Ferdinand-Blum-Institut für experimentelle Biologie Tel. 63 60 11/12

Paul-Ehrlich-Str. 42-44

Max-Planck-Institut für Biophysik, Kennedyallee 70 Tel. 6 30 31

Max-Planck-Institut für Hirnforschung, Deutschordenstr. 46 Tel. 6 70 41

AKADEMISCHE LEHRKRANKENHÄUSER

Hospital zum hl. Geist, Lange Str. 3-8 Tel. 2 19 69

Krankenanstalten des Main-Taunus-Kreises, Kreiskrankenhaus Bad Soden Tel. (0 61 96) 207-1

Kronberger Str. 36, 6232 Bad Soden

Krankenhaus Nordwest der Stiftung Hospital z. Hl. Geist, Steinbacher Hohl 2-26 Tel. 76 01 11

Kreiskrankenhaus Gelnhausen, Herzbachweg 14, 6460 Gelnhausen Tel. (0 60 51) 87-1

St. Elisabethen-Krankenhaus, Ginnheimer Str. 3-7 Tel. 70 20 59

St. Marien-Krankenhaus- Richard-Wagner-Str. 14 Tel. 1 56 31

St. Markus-Krankenhaus, Wilhelm-Epstein-Str. 2 Tel. 7 91 21

Stadtkrankenhaus Hanau, Leimenstr. 20, 6450 Hanau Tel. (0 61 81) 295-1

Stadtkrankenhaus Offenbach, Starkenburgring 66, 6050 Offenbach Tel. 80 65-1

Städtische Kliniken Darmstadt, Grafenstr. 9 Tel. (0 61 51) 19 71

- Abteilung Eberstadt: Heidelberger Landstr. 379, 6100 Darmstadt Tel. (0 61 51) 5 50 41

Städtisches Krankenhaus Frankfurt a. M.-Höchst, Gotenstr. 6-8, 6230 Frankfurt a.M. 80 Tel. 31 00 71

St. Josefs-Hospital, Solmsstr. 15, Am Langenbeckplatz, 6200 Wiesbaden Tel. (0 61 21) 3 60 31

Kreiskrankenhaus Bad Homburg, Urseler Str. 33, 6380 Bad Homburg Tel. (0 61 72) 191

FACHBEREICH 20: INFORMATIK

PROFESSOREN

Dal Cin, Mario, Dr. – Informatik – Dantestr. 9, 1.OG	Tel. 798-81 96
Kemp, Rainer, Dr., Prof. – Angewandte Informatik – Bockenheimer Landstr. 133, 6. OG.	Tel. 798-82 41
Schmidt, Joachim W., Dr. – Angewandte Informatik – Dantestr. 9, 2. OG.	Tel. 798-81 01
Waldschmidt, Klaus, Dr. – Angewandte Informatik (Techn. Informatik) – Dantestr. 5	Tel. 798-82 48
Wegener, Ingo, Dr., Prof. – Angewandte Informatik – – Bockenheimer Landstr. 133, 6 OG.	Tel. 798-82 40
Wotschke, Detlef, Dr. – Informatik (Programmiersprachen u. Compiler) – Bockenheimer Landstr. 133, 6. OG.	Tel. 798-38 00

HOCHSCHULASSISTENT

Tavangarian, Djamshid, Dr. – Oppenheimer Str. 17

LEHRBEAUFTRAGTE

Dostal, Werner, Dr. – Cuxhavenerstr. 9, 8500 Nürnberg
Geihs, Kurt, Dr. – Orangerieallee 15, 6100 Darmstadt
Seidl, Helmut – Gr. Marktstr. 15, 6050 Offenbach
Trostmann, Manfred, Dipl.-Ing. – gf. Direktor des Hochschul-Rechenzentrums

FACHBEREICH 21: SPORTWISSENSCHAFTEN UND ARBEITSLEHRE

Sportwissenschaften:

PROFESSOREN

Ballreich, Rainer, Dr. phil. – Theorie der Leibeserziehung – Zum Traroth 47, 6483 Bad Soden-Salmünster, Tel. (0 60 56) 23 23	Tel. 798-45 18
Böhmer, Dieter, Dr. med. – Sportmedizin – Am Mühigraben 3, 6078 Neu-Isenburg, Tel. (0 61 02) 3 98 69	Tel. 798-45 44
Haase, Henning, Dr. phil. – Sportwissenschaft – Hedwig-Dransfeld-Str. 16, Tel. 77 66 05	Tel. 798-45 11
Hortleder, Gerd, Dr. phil. – Soziologie des Sports – Habsburger Allee 112, Tel. 44 66 84	Tel. 798-45 36
Kiphard, Ernst, Dr. phil. – Sportwissenschaft – Ginnheimer Stadtweg 119, Tel. 53 31 55	Tel. 798-45 43
Kuhlow-Ballreich, Angela, Dr. phil. – Trainingswissenschaften – Zum Traroth 47, 6483 Bad Soden-Salmünster, Tel. (0 60 56) 23 23	Tel. 798-45 50
Röthig, Peter, Dr. phil. – Didaktik der Leibeserziehung – Wingertstr. 4a, 6074 Rödermark, Tel. (0 60 74) 9 71 98	Tel. 798-45 13
Schmidtbleicher, Dietmar, Dr. phil. – Trainingswissenschaften – Ginnheimer Landstr. 39	Tel. 798-45 24
Mit der Vertretung einer Professur beauftragt:	
Bös, Klaus, Dr., Priv.-Doz. – Sportwissenschaft mit dem Schwerpunkt Freizeitsport – Ginnheimer Landstr. 39	

HOCHSCHULASSISTENT

Preiß, Rüdiger, Dr. – Buchrainweg 138, 6050 Offenbach

STUDIENRÄTE UND OBERSTUDIENRÄTE IM HOCHSCHULDIENTST

Bechthold, Ilse, OStR – Leibeseziehung – Tel. 798-45 19
 Cretzschmarstr. 15, Tel. 77 82 28

Reimann, Klaus, StR – Leibeseziehung – Tel. 798-45 19
 Meisenstr. 22, 6078 Neu-Isenburg 2, Tel. (0 61 02) 5 21 79

Schädlich, Gerrhard, OStR – Leibeseziehung – Tel. 798-45 15
 Albert-Schweitzer-Str. 31 A, 6382 Friedrichsdorf 2, Tel. (0 61 75) 71 72

Spille, Gisela, OStR – Didaktik der Leibeseziehung – Tel. 798-45 45
 Brahmsstr. 6, 6392 Neu-Anspach

LEHRBEAUFTRAGTE

Banzer, Winfried, Dr. phil. – Fuchstanzstr. 1, 6370 Oberursel.

Diehl, Rainer, Dr. med. – In den Weingärten 66, 6236 Eschborn-Niederhöchstadt

Fritsch, Ursula, Päd. Mitarbeiterin – Adolf-Reichwein-Str. 97, 6392 Neu-Anspach

Gabel, Henning – In den Grummetswiesen 29

Gutte, Peter – Wilhelmsplatz 80, 6050 Offenbach

Helmer, Wolfram, Dr. phil. – Weißkirchner Weg 1

Hoffmann, Gerd, Dr. – Schloßstr. 3, 6450 Hanau 7

Hug, Otto, Dr. – Thüringer Weg 10, 6238 Hofheim

Krischer, Rolf, Dr., Akad. Oberrat – Neuhaußstr. 19 Tel. 798-45 12

Krüger, Friedrich, Dr. – Bertramstr. 61 Tel. 798-45 49

Lappöhn, Wolfgang – Sossenheimer Weg 1, 6231 Sulzbach

Leszay, Andrea – Starkenburgiring 27, 6057 Dietzenbach

Männle, Wieland – Mozartstr. 26, 6232 Bad Soden, Tel. (0 61 96) 2 67 36

Maraun, Heide, K., Päd. Mitarb. – Adolf-Reichwein-Str. 99, 6392 Neu-Anspach

Mattner, Dieter – Taunusstr. 46, 6078 Neu-Isenburg

Mühlbach, Rolf, – Falkensteinstr. 7 6072 Dreieich

Portmann, Hans-J., Dipl.-Ing.-Prof. – Am großen Garten 10, 6200 Wiesbaden-Breckenheim

Prohl, Robert, Dr. – Altenstädter Str. 42, 6472 Altstadt

Schmidt-Hansberg, Mathias – Kirchhainer Str. 26

Stakemann, Jürgen – Birkenhainerstr. 28, 6465 Biebergemünd 3

Stefanicki, Elisabeth, Dr. – Annastr. 5

Wolpert, Walter, Dr. med. – Rothwiesenring 4, 6082 Mörfelden-Walldorf

Zilch, Karl H., Dipl.-Sportl. – Am Obstmarkt 41, 6500 Mainz 21

PÄDAGOGISCHE MITARBEITER

Fritsch, Ursula – Adolf-Reichwein-Str. 97, Tel. 798-45 41
 6293 Neu Anspach, Tel. (0 60 81) 4 20 63

Maraun, Heide-K. – Adolf-Reichwein-Str. 99, Tel. 798-45 40
 6293 Neu Anspach, Tel. (0 60 81) 4 22 10

Scheel, Dirk – Taunusstr. 78, 6365 Rosbach, Tel. (0 60 03) 10 59 Tel. 798-45 27

WISSENSCHAFTLICHE BETRIEBSEINHEIT

Institut für Sportwissenschaften Tel. 798-45 11
 Ginnheimer Landstr. 39

Geschäftsführender Direktor: Prof. Dr. D. Böhmer 45 44.

Polytechnik/Arbeitslehre:**PROFESSOREN**

- Kahsnitz**, Dietmar, Dr. – Polytechnik/Arbeitslehre –
Schwerpunkt Didaktik – Dantestr. 5 Tel. 798-82 31
- Ropohl**, Günter, Dr.-Ing. – Polytechnik/Arbeitslehre –
Schwerpunkt Allg. Technologie – Dantestr. 5 Tel. 798-82 28
- Schmid**, Alfons, Dr. – Polytechnik/Arbeitslehre,
Schwerpunkt Wirtschaft – Dantestr. 5 Tel. 798-82 29

LEHRBEAUFTRAGTE

- Erd**, Rainer, Dr. iur. – Basaltstr. 25
- Jahn**, Klaus, St.-Dir. – Solmserweg 8, 6367 Karben 6
- Leonhäuser**, Ingrid – Johannisberg 21, 6300 Gießen-Wieseck
- Mueller**, H. Dieter, Dr. – Dorfelderstr. 8
- Parsen**, Günter, Dr. – Hessenplatz 7
- Rutkowski**, Konrad, Dipl.-Ing. Prof. – Breitwiesenstr. 3, 6368 Bad Vilbel 5
- Thiel**, Rolf – Roßdorfer Str. 19
- Tiefenbach**, Ingrid, Dr. – Im Weidengrund 24, 6380 Bad Homburg

WISSENSCHAFTLICHE BETRIEBSEINHEIT

- Institut für Polytechnik/Arbeitslehre**, Dantestr. 5 Tel. 798-38 55
Geschäftsf. Direktor: Prof. Dr.-Ing. G. Ropohl

Angeschlossen:

- Sportmedizinisches Institut** an der Johann Wolfgang Goethe-Universität, Tel. 67 70 33
Otto-Fleck-Schneise 10

NAMENSVERZEICHNIS

Die **fett** gedruckten Zahlen geben die Seiten an, auf denen die Personalien und Anschriften verzeichnet sind.

- Abb 13, 14, 15, **198**
 Abel (Fb 19) 140, **260**
 Abel-Struth 63, 64, **219**
 Abraham, K. **198**
 Abt 135, 138, 149, **248**, 266
 Ackermann **260**
 Adam 141, **260**
 Adasch 94, 95, **230**
 Albert 83, 87, **225**
 Albrecht (Fb 18) 130, **246**
 Albrecht (Fb 19) 136, 137, 138
 Alexander 31
 Alexander-Ihme 93, **230**
 Allerbeck 28, 190, **202**
 Alpar **201**
 Altenhofer 73, 74, 75, 76, 189, **223**
 Althoff 135, 136, 138, 151, 183, **253**
 Altmann **253**
 Altwicker 53, 54, 181, **216**
 Amelung **257**
 Amend 178
 Amrhein 65, **221**
 Amthauer **212**
 Andel **201**
 Anschütz **253**
 Apel 53, **216**
 Apitzsch 39, **208**
 Appel, A. 153, **253**
 Appel, Ch. 35, **208**
 Aquiar 5
 Arens 50, **214**
 Argelander **211**
 Arndt (Fb 1) 8, 190, **194**
 Arndt (Fb 6) 48, **214**
 Artois 76, **225**
 Aßmus, V. 17, **201**
 Aßmus, W. 98, 101, **235**
 Asthalter 128, 166, **245**
 Avalos Vera 141, **260**
 Azizoglu 141, **260**
- Baatz **218**
 Bachmann 55, **218**
 Badziong 121, **242**
 Bär 126, 127, **245**
- Baier 122
 Ball (Fb 19) 136, 137, 150, 152, **248**, 266
 Balfreich 160, 161, **267**
 Balsler (Fb 6) 48, **214**
 Balzer 138, 149, **249**, 264
 Banyai 100, **235**
 Banzer (Fb 19) 141, **260**
 Banzer (Fb 21) **268**
 Barckhausen 116, 117, **242**
 Bartels (Fb 2) 15, 17, **198**
 Bartels (Fb 15) **239**
 Bartetzko 67, **221**
 Barth (Fb 13) 99, 102, 105, 186, **233**
 Barthold 178
 Bartl 124, 182, **243***
 Bartmann 108, **237**
 Bats 108, **244**
 Bau 141, **260**
 Baudner 114, **239**
 Bauer-Cappelloni 86, **225**
 Bauer (Fb 3) **206**
 Bauer, A. (Fb 19) 141, **260**
 Bauer, F. W. 94, 95, **231**
 Bauer, H. 155, 156
 Bauer M. 141, **260**
 Bauer, W. (Fb 5) 41, 42, **211**
 Bauer, W. (Fb 10) 80, **226**
 Bauke 135, **257**
 Baumann (Fb 5) 44, **213**
 Baumann, R. 137, 154, **257**
 Baumeister 94, 95, **231**
 Baur 124, **243**
 Bayer 39, **208**
 Beaucamp 61, **221**
 Bechthold 161, **268**
 Beck, G. 32, 33, 187, **207**
 Becker, E. (Fb 3) **202**
 Becker, E. (Fb 4) 28, 33, 35, 181, **207**
 Becker, F. 109, 110, **236**
 Becker, G. 122, 123, 166, **245**
 Becker, G. O. 177
 Becker, Hans 153, **257**
 Becker, H.-J. 140, **253**
 Becker, Hj. 140, **260**
- Becker, Helm. 34, 35, **207**
 Becker, J. M. 76, **205**
 Becker, M. 64, **221**
 Becker, R. 99, 100, 102, 103, **233**
 Becker, W. 47, 53, 147, 179, **216**
 Beckermann 74, **226**
 Beer 141, 182, **260**
 Beheng 122, 126, **244**
 Behm-Trendelenburg 141, **260**
 Behnken 136, **257**
 Behr 94, 95, **231**
 Behrawan 27, **205**
 Behrendt (Fb 15) 115, **240**
 Behrendt (Fb 19) 141, **260**
 Behrens, D. 28, **205**
 Behrens, J. (Fb 3) 23, **205**
 Behrens, E. A. **230**
 Beier (Fb 16) 116, 122, **240**
 Beier (Fb 19) 149, **260**
 Beilke 125, 166, **245**
 Bellenberg **260**
 Beltram 170
 Benad 46, **214**
 Bender, G. 130, **247**
 Bender, S. 135, 137, 150, 152, **257**
 Bender, W. 48, **214**
 Beneke 35, **208**
 Benöhr 6, **194**
 Beran 60, **219**
 Berckhemer 122, 182, **243**
 Bereiter-Hahn 104, 116, 119, 120, **240**
 Berg **196**
 Berger 141, **260**
 Bergfeld 9, **197**
 Berghäuser 146, **257**
 Bergmann (Fb 10) 74, **226**
 Bergmann (Fb 19) 136, 138, **257**
 Bergmeier 141, **261**
 Bermann Fischer 177
 Bernart 91, **230**
 Bernat-Klein 64, 65, **221**

- Bernheim 140, **261**
 Berninger 191
 Bertram 116, 118
 Bethge 100, 103, 104, 182, **233**
 Bethke 30, **207**
 Betz 123, 166, **245**
 Beyer, H. 90, **230**
 Beyer, R. 140
 Beyer (Fb 19) **261**
 Bhanja **214**
 Bianchi 87, **226**
 Bickert-Müller 143
 Biehl **198**
 Bienefeld 141, **261**
 Bieniek 155, **253**
 Bieri 94, 95, 188, **231**
 Bier-Fleiter 38, **208**
 Bierwirt 179
 Bill 37, **208**
 Bingmann 62
 Birnbaum 80, 165, **226**
 Bischof 141, **261**
 Bitter 143, 153, **249**
 Bitters 78, 81, 82, **225**
 Blank 26, 27, 29, **205**
 Bleckmann **242**
 Bleyl 61, **221**
 Blickhan 161
 Bliedtner 94, 95, 189, **231**
 Blind **198**
 Block 141, **261**
 Blöcher 66, **221**
 Blume 112, **239**
 Bochnik 135, 138, 155, **249**
 Bock, H. 105, 106, 107, **236**
 Bock, J. 127, 166, **245**
 Bock, W. 179
 Böckenförde 51, **214**
 Boecker 206
 Böckler 137, 141, 154, **261**
 Bögli **244**
 Böhlau 150, **257**
 Boehm 146, **261**
 Böhme 30, 31, 187, **207**
 Böhmer 154, 159, 160, 161,
 183, **267, 268**
 Bös 159, 160, 161, **267**
 Boettcher (Fb 19) 141, **261**
 Bogensberger 103, **235**
 Bohdansky 102, **235**
 Bohn 74, 75, 76, **223**
 Bokemeyer 103, **235**
 Bol **220**
 de Boor **257**
 Boos 34, **208**
 Booth 82, 164, **226**
 Borges 97, **231**
 Born **205**
 Bosse 24, 25, **203**
 Bothe 8, 9, 164, **194**
 Botte 34, **208**
 Bouchez 85, **226**
 Bourgeon 38, **208**
 Bovenschen 73, 74, 75, **226**
 Braak, E. 134, 142, 145, **249**
 Braak, H. 134, 142, 145, **249**
 Brackert 8, 74, 75, 76, **223**
 Brähler 31, **208**
 Brändle 116, 119, 120, **241**
 Brakemeier 26, **205**
 Brakemeier-Lisop 29, 33, 35,
207
 Brand, D. 23, 162
 Brand, H. J. **191**
 Brandecker 39, **208**
 Brands **228**
 Brandt (Fb 3) 22, 23, **203**
 Brandt (Fb 9) 65, 66, 67, 68,
 168, **219**
 Brandt (Fb 19) 141, **261**
 Brandt (Fb 21) 162
 Braß **257**
 Brauer, E. **236**
 Brauer, H.-D. 105, 109, 110,
236
 Brauer (Fb 16) 119
 Braulke **261**
 Brauner 99, 105, **235**
 Brause 157
 Brecht 138, **258**
 Breddin 135, 136, 137, 138,
 151, **249, 264**
 Brede, H. D. (Fb 19) 148, **253**
 Brede, K. 23, **204**
 Brehm, Herb. 137, 154, **257**
 Breiding 84, 85, **225**
 Brendel 121, 133, 134, 142,
241
 Brentel 28, **205**
 Brettel 139, 156, **249**
 Brinckmann 79, 81, 165, 169,
227
 Bringmann 55, 56, 181, **227**
 Brinkmann (Fb 1) **196**
 Brinkmann (Fb 17) 128, 166,
243
 Brock, D. 23, **205**
 Brock, L. 27, 28, **203**
 Brock (Fb 19) 133, 139, 146,
249, 264
 Brosowki **231**
 Bruckschen 154, **258**
 Brück **179**
 Brunkhorst 28, 35, **204, 208**
 Bruns (Fb 2) **200**
 Bruns (Fb 16) 116, 118, 119,
 120, **242**
 Bruntsch 137, 141, 154, **253**
 Bruske **210**
 Buber Agassi 23, **204**
 Buchrucker 47, 48, 62, **214**
 Buchta 78, **226**
 Buchwald 26, 167, **205**
 Büchner **266**
 Bücken 104, **234**
 Bühring 135, 136, 137, 138,
 151, 154, 155, **258**
 Bürger 71, 72, 73, **223**
 Büttner 32, **208**
 Bundke 96, **232**
 Burba 64, **221**
 Burda 119, **242**
 Burde **231**
 Burgard 193
 Burger **222**
 Burk **258**
 Burkardt 42, **211**
 Burkhardt 184
 Buro 27, 28, **204**
 Busch, A. 72, **226**
 Busch, H.-J. 25, **205**
 Busch, W. 178
 Busche 206
 Buschner **244**
 Bussmann 136, 138, 151, **253**
 Butterfaß 116, 117, 118, 182,
 188, **241**
 Caetano da Rosa 88, **225**
 Cahn **221**
 Callies 190
 Caner 90, **230**
 Carls 79, 165, **226**
 Caspari 13, **200**
 Caspary 140, **261**

- Castaño-Almendral 137, 154, **253**
 Graf zu Castell-Castell 193
 Chandra 134, 135, 146, **249**
 Chang 90, **229**
 Chassé 36, **208**
 Chou 154, **249**
 Christ, P. **253**
 Christ-Bode 35, **208**
 Christadler 79, 80, 81, 165, **223**
 Chun 106, 110, **236**
 Claussen 61, 62, **220**
 Cleary 39, **208**
 Clemenz 24, 25, **203**
 Coing 177, **194**
 Cogoy 23, 166, **204**
 Colin 41, **212**
 Collier 79, **226**
 Combe 24, 25, **203**
 Comes 100, 109, 110, 126, **236**
 Conert 117, **242**
 Consemüller 140, **261**
 Constantinescu 94, 95, **231**
 Contzen 136, 152, 153, **253**
 Cornel 35, **209**
 Cramer (Fb 2) 16, **201**
 Cramer (Fb 9) 61, **221**
 Czayka 13, 14, **198**
 Czempiel **203**
 Czermak 18
 Czygan 137, 154, **261**
- Dänzer **232**
 Dal Cin 157, 183, **267**
 Dancygier 151, **258**
 Dannecker 133, 146, **252**
 Danz 141, **261**
 Daoud-Harms **209**
 Dathe 138, 141, **258**
 Daubert 77, **226**
 Dechant-Murfeld 65
 v. Dechend **232**
 Degenhardt, A. 42, **211**
 Degenhardt, I. 71, 72, 168, **223**
 Degenhardt, K.-H. **247**
 Dehe **261**
 Deininger 141, **261**
 Deitinghoff 19
 Delfmann 15, 17, **198**
 Deller **220**
 Dellwing 62, **221**
 Demirović 23, **205**
- Demisch 138, 155, **258**
 Deninger 49, **213**
 Deninger-Polzer 49, **213**
 Denninger 8, 9, 190, **194**
 Deppe, H. 32, 37, 181, **207**
 Deppe, H.-U. 133, 134, 139, 146, 203, **249**, 264
 Dessau 75, 169, **226**
 Determann **239**
 Dettè 136, **258**
 Deubner 6, **197**
 Deusinger 41, 42, 181, 190, **211**
 Diallo **205**
 Dias 31, **207**
 Diederich (Fb 4) 33, 34, 35, 163, 183, **207**
 Diehl (Fb 21) **268**
 Diekmann 178
 Diemair **238**
 Dienst 47, **214**
 Dierkesmann 136, **258**
 Diestelkamp 5, 6, **194**
 Dieterich 122, 125, **245**
 Dietl, 38, **209**
 Dietrich (Fb 15) 114, **240**
 Dietrich, M. 184
 Dietz (Fb 2) 16, **201**
 Dietz (Fb 13) 101, 102, **235**
 Dignath **213**
 Dilcher 5, 6, 8, 164, **195**
 Diller **209**
 Dimpl 66, 68, **221**, **222**
 Diner **204**
 Dinges 94, 95, 157, **231**
 Dippell 137, **253**
 Dittmer 141, **261**
 Dix 73, 169, **226**
 Doden 138, 139, 154, **249**, 265
 Doderer 77, 169, **223**
 Döbrich 32, **209**
 Döhler 116, 117, 118, **241**
 Döpp-Flügel 25, **205**
 Dörfel 15, **201**
 Döring, D. 14, **201**
 Döring, H. 186
 Doerr 136, 148, **249**, 264
 Dörtenbach 136, **258**
 Graf zu Dohna **214**
 Dolle-Weinkauff 77, **226**
 Dornemann **200**
 Dostal 158
 Dotzauer 96, 97, **232**
- Dozekal 29, **205**
 Dräger **206**
 Dräxler 163
 Drahovsky 134, 135, 146, **253**
 Dreizler 98, 100, 101, **233**
 Drexler 141
 Drexler-Gormann 141, **261**
 Driesel 116, 120, **242**
 Dubiel **204**
 Dück 193
 Düker 178, 179
 Dudek 31, 35, **208**
 Dudziak 136, 137, 153, **249**, 266
 Dufek 139, 156, **249**
 Dunzendorfer 138, 153, **258**
 Duppel 91
 Duus 155, **257**
 Dybowsky 34, **209**
- Ebert **200**
 Eckel **207**
 Ehlers 112, **240**
 Ehrhardt 42, **212**
 Ehrly 136, 137, 138, 151, **249**
 Eichenauer 18
 Eichner **206**
 Eimer 61; 62, **220**
 Einsele **196**
 Eisen 13, 14, **198**
 Eisenberger 59, 60, 168, **220**
 van Eldik 100, 105, 106, 109, 110, 126, **237**
 Elias **202**
 Ellert **206**
 Elmadfa 179
 Elze 98, 99, 100, 104, **233**
 Encke 135, 136, 137, 138, 147, 152, 153, **249**, 265
 Enders-Drägäser 34, **209**
 Engel, A. 96, 97, **231**
 Engel, G. 78, 80, **226**
 Engel, M. 84, **226**
 Engelhardt 99, 105
 Engels (Fb 2) 16, 17, **198**
 Engels (Fb 14) 106, 108, **236**
 Erb 143, **253**
 Erd 23, 162, 167, **204**, 269
 Erdheim **204**
 Erichson 32, **209**, **210**
 Erler **194**
 Ernst (Fb 2) 18, **201**

- Ersen 90, **229**
 Eschborn 141
 Eschweiler 7, **197**
 Esser 22, 23, 24, 167, 176, **203**
 Essler 53, 54, 181, **216**
 Euler 83, 86, **223**
 Evers 23, **205**
 Evers-Petry 76, **226**
 Evert 141, **261**
 Ewald, Wolfg. 135, **235**
 Exner 141, **261**
 Exner-Freisfeld 139, **261**
- Fabian (Fb 4) **208**
 Fabian (Fb 19) 136, 153, **258**
 Fabricius 140, **261**
 Fahlbusch 47, **214**
 Fahrenholz 115, **239**
 Fasold 112, 114, 115, 182, **238**,
 241
 Fassbinder 136, 138, **253**
 Fassing 14, **201**
 Fay 24
 Federlin 47, **214**
 Feierabend 116, 118, 182, **241**
 Feig 190
 Feldhändler 84, 85, 169, **226**
 Feldmann, G. 38, **209**
 Feldmann, K. 193
 Felgner **219**
 Felsmann 140, **261**
 Fenske 106, 107, **236**
 Fensterer 141, **261**
 Ferebee 96
 Ferel **214**
 Ferreiro Alemparte 87, **226**
 Fetscher 26, 27, 53, 189, 190,
203
 Feuchtner 26, 167, **205**
 Fick 186, **246**
 Fiedler, E. 62, **221**
 Fiedler, H. 66, 69, **221**
 Fiedler, K. 118, 119, 120, 133,
 134, 142, **241**, 249
 Fiedler, L. 73, 74, 75, 76, 169,
223
 Fiedler, U. **209**
 Finger 7, **197**
 Finger-Trescher 36, **209**
 Fink (Fb 10) 80, 165
 Fink, B. 100, **234**
 Fink, H. 101, **235**
- Firmhaber 141, **253**
 Fischer, Arthur 37, 38, **209**
 Fischer, G. 134, **261**
 Fischer, H. **200**
 Fischer, K. H. 17, **201**
 Fischer, M. 151, **253**
 Fischer, P. A. 135, 138, 147,
 154, 155, **249**, 265
 Flaake 25, **205**
 Fleck 94
 Fleige 141, **261**
 Fleischhacker **240**
 Fleischmann 13, 14, 15, **198**
 Fleißner, Günther 116, 119,
 120, **242**
 Flerow 141, **261**
 Flessner 6, 7, 191, **195**
 Foerster, H. 134, 135, 146, 153,
249, 266
 Förster, U. 148, **258**
 Forkel 124, 125, **245**
 Forster 16, **200**
 Forstmann 56, **218**
 Fortmeyer 156, **258**
 Fraenkel **240**
 Fränz (Fb 19) 147, **261**
 Francke-Weltmann 191
 Frandsen-Roeger 77, **226**
 Frank 14, **201**
 Franke (Fb 8) 57, **218**
 Franke (Fb 12) 94, 95, **231**
 Frankenberg (Fb 13) 104, 116,
235
 Frankenberg (Fb 19) 141, **261**
 Franz (Fb 12) 189, **230**
 Franz (Fb 18) 130, **247**
 Freidhof 92, **229**
 Frenkel 142, 143, **249**
 Frenzel **244**
 Freudenstein **201**
 Freund (Fb 18) 128, 129, 130,
 182, **246**
 Freund (DZ) 163, **226**
 Frey (Fb 10) 73, 75, 76, **223**
 Frey-Welker 141, **261**
 Freyh 57, **218**
 Frick 161
 Fried 56, 57, 181, **217**
 Fried-Bender **221**
 v. Friedeburg 23, 167, **204**
 Friedrich-Barthel 35, 36, 37,
209, **210**
- Fritsch 159, 161, **268**
 Fritz (Fb 9) 60, **221**
 Fritz (Fb 14) **236**
 Fritz (Fb 19) 141, **261**
 Fritzsche 140
 Frömter 134, 135, 142, 145,
249
 Fromm 141, 155, **253**
 Frotscher 134, 142, 145, 189,
249
 Fuchs (Fb 6) 51, **214**
 Fuchs, F. 122, 126, 127, **245**
 Fuchs, R. **258**
 Fuchs (Fb 19) 136, 137, 138,
 150, **249**, 265
 Führ 31, **209**
 Fülgraff 136, 149, **253**
 Fürbeth 74, **226**
 Fuess 122, 124, **243**
 Füssel 183
- Gabel 160, **268**
 Gäbler 14, 15, **198**
 Gärtner-Huth 156
 Gall 55, 57, **217**
 Gamarra Romero 87, **226**
 Gamer 94
 Garscha 81, 83, 85, 86, 88, 165,
 176, **223**
 Gareis **239**
 Gareis-Helfrich 141, **261**
 Gassenmeyer 183
 Gawantka **218**
 Gebauer (Fb 2) 14, **198**
 Gebauer (Fb 19) **247**
 Geck 134, 135, 146, **253**
 Geerds 7, 8, **195**
 v. Gehlen 124, 125, 188, **243**
 Gehrig 13, 14, **198**
 Geiger, K.-D. 194
 Geiger, R. **237**
 Geihs **267**
 Geiss 96, **232**
 Geisthardt 26, **205**
 Gembruch **216**
 Gemmer 114, **240**
 Genth 140, **253**
 Georgi 46, 181, **213**
 Georgii 100, 125, 126, 166,
 188, **243**
 Gerber 47, **215**
 Gerchow 139, 156, **249**, 264

Gerhardt, E. 177
Gerhardt H.-P. 35, **209**
Gerhardt, U. 101, 102, **233**
Gericke 146, **253**
Gerkhardt **261**
Gerlach 191
German-Nicolai 179
Gerner 137, 138, **253**
Gerspach 37, **209**
Gerstenkorn 74, **226**
Gertitschke **209**
Gerz 72, **226**
Geyer (Fb 6) 47, **213**
Geyer (Fb 11) 93, **229**
Gidada 58, **218**
Giere 138, 149, 150, 156, **249**,
266
Gies 116, 117, 122, 166, **241**
Giesen 43, 44, **211**
Gilles 6, 7, **195**
Giordano **221**
Girth 140, **261**
Glaab 86, **226**
Glätzner 136, 137, 138, 154,
253
Glatzer 14, 22, 24, **203**
Glüder 14, 15
Gnatzky 119, 120, **241**
Goebel 63, 64, 168, 181, **220**
Goebel-Schilling 83, 86, **223**
Göggel 140, **254**
Göhrling 149, **254**
Göing 148, **261**
Gölz 116
Goepel 140, **261**
Goldberg 93, **229**
Goldscheider 74, 169, **226**
Golwer 123, **245**
Gompf 79, 81, **223**
Gonsior 136, 150, **258**
Gottstein 150, **254**
Grabner 105, 106, 107, 109,
110, **237**
Gräber 14, 15
Graff, U. **257**
Granitzka 136, 137, 138, **254**
Granzer 100, 103, **233**
Grathwohl, M. 71, 96, 97, **232**
Grathwohl, U. 191
Grau 92
Grawe 191
Grefe 57, 176, **217**

Greifenstein **261**
Greiner 100, 101, **233**
Grellert 194
Greß 26, **203**
Grether 74
Greuner 140, **261**
Greven **247**
Greverus 69, **220**
Grewendorf 73, 74, 76, **223**
Grill 98, 99, 102, **233**
Grimm **200**
Groeneveld 98, 100, 104, 126,
233
Grözingen 93, **229**
Grohmann 13, **199**
Grondal 116
Gronenberg 119
de Groote 94, 95, 157, 182, **231**
Groß, E. **235**
Groß, Ph. **247**
Groß, W. 134, 135, 146, 187,
249
Großmann, D. 150, **258**
Gruber, E. **230**
Gruber, G. 128, 129, 130, 167,
246
Grünberger 23, **205**
Grünewald 77, **226**
Grüning **257**
Grütznier 141, **254**
Grundmann **254**
Gümbel 15, 17, **199**
Günnewig **209**
Gürs 101, **234**
Gürtner 136, 152, 153, **254**
Güth 13, 14, **199**
Gütting 97, **231**
Gunkelmann 24
Guth, W. 177
Guth (Fb 19) 141, **261**
Gutmann 118, 120, **242**
Gutsch 111
Gutte 161, **268**

Haak 126, **244**
Haarmann 32, 33, **207**, 210
Haase 42, 160, 161, **267**
Haasner 141, **261**
Haberer 121, **242**
Haberland, E. 58, **217**
Habermann **254**
Habermas **216**

Hack 23, **204**
Hacker (Fb 10) 79, 165, **226**
Hacker (Fb 19) 136, 137, 147,
150, 155, **249**, 266
Hänel 125, 126, **244**
Häuser 15, **198**
Häusler 23, 24
Hafner 29, **205**
Hagedorn 141, **261**
Hagenmüller **200**
Hahner 28, **205**
Haindl 69, **221**
Hainer 94, 95, 96, **232**
Hainz 49, 50, 181, **213**
Halberstadt 135, 137, 138, 154,
183, **249**, 265
Halbey **225**
Hallwachs 138, 141
Hammer, C. 191
Hammer, U. 193
Hammerstein **217**
Hanf 64, **221**
Hanke 143
Hankel 14, **200**
Hansen, B. 23, **205**
Hansen, O. 79, 81, 165, 181,
223
Hantschel 130, **247**
Harig 169
Harney 30, 31, 39, **207**
Hartig 25, **205**
Harting 34, **209**
Hartle 15
Hartleib 153, **254**
Hartner 78, **226**
Harwarth 68, **221**
Hartwig 141
Hassemer 7, 8, 180, **195**
Haßler 163, **226**
Hauck 64, **221**
Haueisen 46, **215**
Haug 100, 101, **233**
Hauk 143, **254**
Haupt 135, **254**
Hauptmann 60, **221**
Hauser (Fb 2) 14, 15, 22, 178,
190, **199**
Hauser (Fb 19) **247**
Hausmann (Fb 4) 36, 37, **210**
Hausmann (Fb 19) 140, **254**
Haverkate **195**
Hawranke 141, 142, **261**

- Hayer 83, 84, **226**
 Hebbel 41, **212**
 Hefner 18
 Hegemann 28, **205**
 Heiland 141
 Heilmann 59, **220**
 Heimbach 179
 Hein 56, **217**
 Heine 136, **261**
 Heinert 138, 153, **258**
 Heinsius 7, **196**
 Heintz **232**
 Heinz, B. 145, **261**
 Heinz, E. **247**
 Heipertz 138, 154, **249**
 Heipertz-Hengst 154, **261**
 Heise 101, **235**
 Heisig 178
 Heitz 110, **237**
 Helbig 94
 Hellenbrecht 136, 143, 144,
 149, **258**
 Heller (Fb 9) 61
 Hellriegel **257**
 Helm 138, 150, **254**
 Helmer (Fb 9) 68, **221**
 Helmer (Fb 21) 159, **268**
 Henke 140, **261**
 Hennermann 140, **261**
 Hennes 141, **261**
 Hennies **201**
 Hensen 105, 109, 110, 182,
 188, 189, **236**
 Heppner **232**
 Herber 7, **196**
 Herberger 7, **197**
 Herbert 100, 126, 184, **244**
 Herbst 141, **261**
 Herget 61, 62, **221**
 Hergeth 141, **261**
 Herrig **211**
 Herrmann (Fb 10) 71, 72, 73,
223
 Herrmann (Fb 19) 150, **254**
 Herzfeldt 113, **240**
 Herzog 141, **261**
 Hess (Fb 4) 38, 39, **207**
 Hess (Fb 14) 111, **233**
 Hesse 100, 101, 166, **234**
 Hesselbach 177
 Heuberger (Fb 3) 23
 Heuberger (Fb 19) 141, **261**
 Heuer (Fb 10) 75, **226**
 Heun, B. 177
 Heun (Fb 9) 66, 168, **221**
 Heyder 104, **234**
 Heydtmann 109, 110, 186, **236**
 Hieronimi **221**
 Hild 141, **262**
 Hildebrand **257**
 Hildebrandt 116
 Hildenbrand 25, **204**
 Hilgenberg 116, 117, 118, **241**
 Hilger **237**
 Hillgärtner 178
 Hillmann **262**
 Hirsch 22, 23, 24, **203**
 Hirschberger **213**
 Hirst 100, 101, **233**
 Hirz 141, **262**
 Hochscheidt **262**
 Hochstädter 13, 17, **199**
 Höfer (Fb 4) 30, **209**
 Höfer (Fb 10) 71, **226**
 Höffler 141, **254**
 Höhn 16, **201**
 Höler 161, 162
 Hölterling **201**
 Hoelzer 137, **249**, 265
 Hönig **235**
 Hönmann **262**
 Hör 136, 137, 150, **250**, 266
 Hörer 147, **254**
 Hörner 59, 181, **220**
 Hörster 38, 39, **208**
 Hövels 135, **248**
 Hoff **248**
 Hoffmann, G. 160
 Hoffmann, H. 112, 113, 182,
238
 Hoffmann, J. 49, 50, 51, **213**,
 215
 Hoffmann, R. 149, **262**
 Hoffmann (St.-W.) 191
 Hoffmann-Erbrecht 62, 63,
 168, **220**
 Hofius 128, 166, **245**
 Hofmann, D. 137, **250**, 265
 Hofmann, G. **203**
 Hofmann, I. 102, **235**
 Hofmann, K. 78, 80, **223**
 Hoheisel 57, **218**
 Hohmann 142, **250**
 Hohmann-Dennhardt **197**
 Hohorst, H. J. 134, 135, 145,
250
 Hohorst, W. **242**
 Holder 25, 167, **205**
 Holtermüller 141, **262**
 Holzmann 135, 138, 139, 152,
250, 265
 Holzwarth 91, **230**
 Homagk 97, **231**
 Hommel 61, **221**
 Hondrich 22, 23, 24, 44, **203**
 Honegger 23, **205**
 Honneth 54, **216**
 Hopf 136, 150, 151, **258**
 Hoppe 141, **262**
 Horbatsch 93, **228**
 Horn 32, **267**
 Horneck 121, **242**
 Hortleder 159, 161, **267**
 Hosemann 194
 Hottenrott 136, 138, **250**
 Hucke 63, **220**
 Hug **268**
 Hübinger 51, **215**
 Hübner, B. 152, **254**
 Hübner, K. 135, 136, 147, 152,
 153, 189, **250**, 264
 Husinga 34, **209**
 Hüttl **200**
 Hujer 13, 14, 17, **199**
 Huth (Fb 2) 9, 16, **201**
 Huth (Fb 15) 114, **240**
 Hutter 47, **215**
 Iben 36, 37, 186, **207**
 Ibielski **221**
 Ihm **262**
 v. Illberg 135, 136, 137, 138,
 154, 155, **250**, 265
 Isele **194**
 Issa 27, **205**
 Ivo 72, **223**
 Jablonsky-Jouhy 31, **206**
 Jacobi (Fb 3) **205**
 Jacobi (Fb 19) 136, 137, **250**,
 265
 Jacobs 35, 37, **207**, 211
 Jäger (Fb 1) 5, **195**
 Jäger (Fb 18) 131, **246**
 Jaenicke **194**
 Jaeschke 125, 166, 184, **245**

Jahn, E. 27, 28, **203**
 Jahn, K. 162, **269**
 Jahnel 179
 Jahns 116, 117, 118, **241**
 Janecke **238**
 Janis **262**
 Jansen 147
 Janssen, G. 138, 154, **258**
 Japp (Fb 10) 75, **225**
 Jaschke 26, **204**
 Jeck 142, 146, **258**
 Jelitto 98, 100, 101, 188, **233**
 Jessop 23, **205**
 Jeziorkowski 73, 75, 76, **223**
 Jilek **215**
 Jochum **238**
 Jockenhövel 55, 56, **217**
 Jöst 145, **262**
 Johannsmeier 32, 168, **209**
 Johnson 142
 Joki **254**
 Jonas 135, 138, 152, **250**
 Jones 55
 Jordan 135, **252**
 Jork 134, 137, 150, 156, **254**,
 266
 Jürgens **254**
 Jürgensen 137
 Jung (Fb 4) 39, **209**
 Jung (Fb 9) 69
 Jung (Fb 13) 99, 104, 105, **233**
 Jungmann 138, **258**
 Jungraithmayr 55, 58, **217**
 Junior 99, 102, 103, **233**
 Jurkat 16, **201**
 Just 94

 Kaas 15, 16, 17, **199**
 Kabelitz **258**
 Kadelbach 31, 167, **208**
 Kaestner 75, 169, **226**
 Kahl (Fb 16) 116, 117, 118, **241**
 Kahl (Fb 19) 141
 Kahle **248**
 Kahnt 24
 Kahsnitz 23, 161, 162, 203, **269**
 Kaim 106, 107, **237**
 Kaiser **258**
 Kalinski **262**
 Kalis 56, 118, **242**
 Kallert 30, 38, 39, **207**
 Kaltenbach, D. 155, **262**

 Kaltenbach, M. 135, 137, 138,
 151, 153, **250**, 265
 Kaltschnee **209**
 Kaltwasser 136, 137, 151, **254**
 Kaminski 77, **227**
 Kanig **239**
 Kaplan **240**
 Kappel 164, 184
 Kappen **262**
 Kapur 206
 Karim 141, **262**
 Kark 141, **262**
 Karlson 25
 Karnein 73, 74, 75, 76, 183, **223**
 Karow **228**
 Karsten 38; 39, **208**
 Kasakewitsch 93, **230**
 Kaspar 51, **214**
 Kasten 13, **198**
 Katz 177
 Kauffeld 39, **209**
 Keding 186, **240**
 Kegel 100, 101, 182, **233**
 Keindorf 90
 Kelker 107, **237**
 Keller, H. **219**
 Keller, U. 78, 80, **223**
 Keller-Wentorf 47, **215**
 Kellig 65
 Kellner (Fb 2) **201**
 Kellner (Fb 3) 22, 23, 24, 167,
203
 Kellner (Fb 11) 182, **229**
 Kelm 110, **237**
 Kemler **209**
 Kemp 157, 158, 189, **267**
 Kempen 26, **205**
 Kerr 80, 81, 82, **226**
 Kersting **231**
 Kessler, H. (Fb 6) 46, 50, 187,
213
 Kessler, R. (Fb 6) **215**
 Kessler (Fb 14) 107, 108, **236**
 Kettenacker **218**
 Khan 150, **254**
 Khanh 192
 Kharsa 141, **262**
 Khoshrouy-Sefat 43, **212**
 Kief **254**
 Kiefer 68, **219**
 Kienitz **254**
 Kiesow 61, 62, **220**

 Kießl 93
 Kievelitz 91, **230**
 Kikuchi-Abt **229**
 Kildau 51, **215**
 Kimpel 73, 74, 75, 190, **224**
 King 105, **233**
 Kinne **254**
 Kiowski 184
 Kiphard 159, 161, **267**
 Kirchhof 63
 Kirchmayer 66, 68, 69
 Kirsch (Fb 9) 62, 63, 168, **220**
 Kirsch (Fb 13) **235**
 Kirsten 138, 149, **250**
 Kissel 141, **262**
 Klähn 142
 Klatt 65
 Klauer (Fb 9) 64, **221**
 Klauer (Fb 19) **252**
 van Klaveren 18, **199**
 Klawon 71, 72, **227**, **228**
 Klee, C. 143
 Klee, M. 135, 142, 145, **254**
 Kleeberg **248**
 Kleemann 108, **238**
 Klein, F. 37
 Klein, H. 100, 102, 103, **233**
 Klein, H.-G. 83, 84, 89, **224**
 Klein, M. 73, **227**
 Klein, W. **225**
 Kleinschmidt 123, **244**
 Kleinod 99
 Klempa 153, **254**
 Kiems 162
 Klepzig **257**
 Kliemt 53 **216**
 Klima, M. 134, 142, 145, 241,
250
 Klingenberg 103, **234**
 Klinger **262**
 Klinghardt **254**
 Klingshirn 100, 101, 102, **233**
 Klinke 134, 135, 142, 145, **250**
 Klockner 191
 Klöckner 72, 168, **225**
 Klöss **254**
 Klötzer 185, **218**
 Klose 38, **209**
 Kluge 69, 168, **220**
 Kluge 217
 Knab 65
 Knapstein 86, **227**

Knepel 14, **201**
 Knirsch 131, 167, **247**
 Knoche-Wendel 66, **221**
 Knödler-Bunte 34, **209**
 Knolle 192
 Knothe 114, 136, 144, 148,
 250, 264
 Kober 135, 136, 151, 153, **250**
 Koch (Fb 1) 6, 7, **196**
 Koch (Fb 8) 57, **218**
 Koch (Fb 10) 79, 165, 169, **227**
 Koch (Fb 13) **235**
 Koch-Linde 79, 165, 169, **227**
 Kocyba 28, **205**
 Köhler 13, **200**
 Köhn 73
 Koenen 80, 165, **227**
 König (Fb 3) 25, 164, 167, **205**
 König (Fb 10) 83, **227**
 König (Fb 14) 106, 107, 189,
 236
 König (St.-W.) 191
 Koeniger 116, 119, 120, **241**
 Koenigs 61, **221**
 v. Koenigswald 123, 124, **244**
 Könneker 74, 75, 76, **224**
 Köttelwesch **200**
 Köthe **230**
 Kohl 7, 9, 13, **195**
 Kohlenbach 116, 117, 118, **241**
 Kohlmaier 109, 110, 111, **236**
 Kokott 75, **227**
 Kolbeck 15, 16, 17, **199**
 Kollath 136, 137, 150, **250, 266**
 Kondor-Koch 115, **239**
 Konold 136, 138, **258**
 Kootz **257**
 Kornhuber 137, **250, 265**
 Kossbiel 15, 16, **199**
 Kosse **206**
 Kosta (Fb 2) 14, **199**
 Kosta (Fb 11) **230**
 Kotsidu 61
 Kowalczyk 123
 Kraft **237**
 Krahn **200**
 Krajca 141, **262**
 Kramb 141, **262**
 Kramer, H. 23, **205**
 Kramer, M. 149, **254**
 Kranz 118, **241**
 Kratz 141, **262**
 Kratzsch 37, **207**
 Krause, E. 136, 138, 151, 152,
 250
 Krawielitzki-Hajos 69, **221**
 Krebs, K. **239**
 Krefth 74, **227**
 Kreie 36, **209**
 Kreikebaum 15, 16, 17, 18, **199**
 Krenzer 30, 31, 164, **207, 210**
 Krenzlin **246**
 Kress, J. 178
 Kreß (Fb 3) **205**
 Kreß (Fb 4) **209**
 Kreter 142, 143, 144, **250**
 Kretschmer 36, **209**
 Kreuter 113, **238**
 Kreyling 100, **235**
 Krießbach-Thomasberger 75,
 227
 Krimmel 104, **234**
 Krippgans 206
 Krippner 150, **258**
 Krischer 159, 184, **168**
 Kröger 121, **241**
 Krönke **254**
 Kroker **196**
 Kromphardt **262**
 Kron **209**
 Kroneberg 149, **257**
 Kronenberg 57, 58, 181, 203,
 217
 Kronsbein **262**
 Kronschwitz 136, 141, 153, **255**
 Krücke **248**
 Krüger 161, **268**
 Krumm 122, 124, 125, **244**
 Krupp 15, **199**
 Kruppa 141, **262**
 Kubbig **205**
 Kuda 34, **209**
 Kübler 6, 7, **195**
 Kühn 13
 Kühne **257**
 Kühnel 79, 80, 81, 165, **224**
 Kühnl 148, **255**
 Küper 31, **209**
 Küpper **199**
 Küppers **211**
 Kuhl 137, 154, **250**
 Kuhlmann 53, **216**
 Kuhlow-Ballreich 160, 161,
 189, 267
 Kuhn (Fb 11) 93, **229**
 Kujaw 163, 164, 183
 Kulenkampff 53, **216**
 Kulze 94, 95, **231**
 Kummer (Fb 13) 98, 99, 102,
 103, 157, **233**
 Kuna **201**
 Kunkel 143, **258**
 Kunz 109, **237**
 Kurth 148, **255**
 Kurtz 136, 137, 138, 151, **258**
 Kurz 95, 96
 Kutter 22, 44, 181, **211, 250**
 Kyrieleis 32, **209**
 Lacko **248**
 Lacroix 98, 102, 103, 157, **233**
 Ladwig 131, **247**
 Lambrecht 115, **238**
 Lammers 55, 57, **217**
 Lamping 128, 129, 130, **246**
 Lance **227**
 Lander **234**
 Landes **255**
 Landgraf **252, 258**
 Lang (Fb 10) 73, **227**
 Lang, W. 193
 Langbein 101, **234**
 Lange, G. 120, **242**
 Lange, H. 141, 147, **255**
 Lange, V. 120 **241, 250**
 Lange-Bertalot 116, 117, 118,
 190, **241**
 Langenbeck 136, 137, 147,
 250, 266
 Langendorf 35, **209**
 Langer (Fb 11) **229**
 Langer (Fb 19) 141, **262**
 Langhammer-Jaeschke 27, 28,
 206
 Lapp **248**
 Lappöhn 160, **268**
 Lapsit 141, **262**
 Lasarzig 206
 Lassak 186
 Laubenberger 141, **255**
 Lauerbach 80, 81, **224**
 Laufer 37, **209**
 Lauster 183
 Lauterbach 42, **211**
 Laux 15, 16, 17, **181, 199**
 Leber **207**

- Leder 89, **230**
 Leheta 155, **258**
 Lehmann, C. O. 156
 Lehmann, E. 179
 Lehmann, K.-D. 16, 184, **201**
 Leiber **248**
 Leimbach 49, 60
 Leistikow 116, 117, 118, **241**
 Lembke 148, **259**
 Lemhöfer 193
 Lemmer 135, 136, 149, **250**
 Lemoisne 141, **262**
 Lemperle 141, 152, **255**
 Le-Mong 91, **230**
 Lengefeld 78, **226**
 Lenhardt **204**
 Lenke 144, **262**
 Lennert 153, **255**
 Lenz (Fb 9) 49, 59, 60, **221**
 Lenz (Fb 10) 79, 81, 88, 165,
 169, 176, 184, **224**
 Lenz (Fb 19) 141, **262**
 Lenz-Johanns 68, **221**
 Leonhäuser **269**
 Leonhardi, G. **248**
 Leopold 138, **259**
 Lepper 74, 75, 76, **224**
 Lersch-Schumacher **227**
 Leschik 122, **240**
 Leszai 160, **268**
 Leuninger 73, 74, 181, **224**
 Leuschner 136, 137, 147, 151,
 152, 153, **250**
 Levin 79, 165, **227**
 Li 90, **229**
 Libermann 74, **227**
 Licharz 47, **214**
 Licht 151, **255**
 Lichtenstaeder **228**
 Lieb 135, 141, **255**
 Liebmann **235**
 Liermann 16, **200**
 Lindé 112, 113, **239**
 Lindig 58, 164, **217**
 Lindner 72, 73, 168, **224**
 Lingelbach 34, 35, **207**
 Linke 141, **262**
 Lins 139, 156, **259**
 Lipp **201**
 Lißmann 29, 34, **205, 209**
 Lobsien 78, 80, **224**
 Lodemann 135, 146, **259**
 Löbenberg 112, 113, **239**
 Lörscher 163, **227**
 Löw **206**
 Loew 138, **259**
 Loewenheim 7, **195**
 v. Loewenich 137, 138, **250,**
 265
 Loewenthal **202**
 v. Loh (Fb 4) 37, **209**
 v. Loh (Fb 19) 135, 142, 145,
250
 Lohölter **262**
 Loos (Fb 6) 47, **215**
 Loos (Fb 19) 141, **262**
 Loosen **214**
 Lorenz, D. 84, 85, **226**
 Lorenz, R. 138, 147, 155, **250,**
 265
 Lorenz, W. 136, 150, **250, 266**
 Lorenzer 25, 167, **181, 203**
 Lotz, H. 83, 169, **227**
 Lowe **198**
 Luckhardt 94, 95, **231**
 Ludwig (Fb 6) 51, **215**
 Ludwig, O. (Fb 12) 96, **232**
 Ludwig (Fb 19) 138, 141, **262**
 Lüdde 101, **234**
 Lüders 136, 153, **255**
 Lüderssen 7, 8, 75, 189, **195**
 Lüning 55, 56, 189, **217**
 Lüpke **179**
 Lütthi 98, 99, 100, 101, 102, **233**
 Luff **248**
 Luft 44, **212**
 Lutz (Fb 18) 128, 129, 130, 182,
246
 Lutz (Fb 19) 139, 144, 156, **259**
 Lutz-Bachmann 53, **216**
 Lynen 100, 103, 104, **233**
 Maas 178
 Mackenroth 141, **262**
 Mackenstein 141, **262**
 Männle 161
 März **262**
 Maeyama 105, **235**
 Magen **221**
 Mahdawi-Awel 141, **262**
 Maier, F. 185, **218**
 Maier, K. 154, **259**
 Maier, W. 118, 134, 142, 145,
241, 250
 Makabe 135, 138, 154, **251,**
 265
 Mahris 56, **218**
 Malsch **209**
 Malzi 141, **262**
 Mammey 129, **247**
 Mandel-Elzinga 61, **220**
 Manegold 150
 Maniatis 60, **221**
 Mans 28, **203**
 Mantel 206
 Maraun 159, 161, **268**
 Marchel 179
 Marcus 201
 Markert 34, **208**
 Markgraf-Stiksrud 42, **212**
 Markl 14, 15
 Marsch 152
 Martienssen 98, 100, 102, 186,
233
 Martin, H. **248**
 Martini 122, 123, 166, 188, **244**
 Maruhn 101, **233**
 Marx 141
 Marzik 61, 62, **221**
 Maschwitz 116, 117, 119, 120,
241
 Maske **257**
 Matern 119, **242**
 Mathes 13, **201**
 Mathy 75, **227**
 Matter 69, 70, 181, **220**
 Mattem 125, 126, **245**
 Matthaei 43, 44, **181, 211**
 Mattner **268**
 Matznetter 128, 130, **246**
 Mauck 98, 99, 101, **233**
 Maul 150
 Maury 141, **262**
 Maus 26, **204**
 Maxsein 94
 May (Fb 4) 34, **209**
 May (Fb 11) 90, **229**
 May (Fb 19) **248**
 Mayer 23, 164, **205**
 Mazurowicz 63, 64, 65, **221**
 McCarthy 53, 54
 McCloy 177
 McIntyre 164
 Mebs 139, 156, **255**
 Mehlig 33, 164, 168, 183, **209**
 Mehmel 32, 33, **210**

Meier 30, 32, 33, 37, 181, **207**
 Meier-Arendt **218**
 Meier-Fohrbeck 80, 81, **225**
 Meier-Sydow 137, 138, 150,
251, 265
 Meinecke **222**
 Meinert **218**
 Meinhold **198**
 Meisl 125, **244**
 Meißner 13, 14, 15, 166, **199**
 Meister 61, **220**
 Melville 55, 56, 57, **217**
 Mellwig 16, 17, 180, **199**
 Menge 64, 65, **222**
 Menges 74, **227**
 Mennigmann 121, **241**
 Mentzos 137, 155, **251, 265**
 Menzel (Fb 3) 28, **204**
 Menzel (Fb 10) 80, 81, 165, **224**
 Menzel (Fb 21) 161
 Menzel-Tettenborn 66
 Merkel **240**
 Merkelbach 71, 72, **224**
 Mertens 6, 7, **195**
 Mertes **209**
 Mertin 88, 169, **227**
 Merz 13, **200**
 Meßer **206**
 Mettele 191
 Metz 163, **227**
 Metzinger 54, **216**
 Metzler 94, 95, 157, **231**
 Metzner 73, 74, 75, 76, **224**
 Meulemann **204**
 Meyer, E. 71, **227**
 Meyer, G. 66, 168, **221**
 Meyer, H. 8, 9, 180, **195**
 Meyer L. 90
 Meyer-Bertenrath 141, **255**
 Meyer-Breiting 135, 137, **259**
 Meyer-Petzold 65, 67, 68, 69,
222
 Meyers 66, **219**
 Michel (Fb 8) 58, **218**
 Michel (Fb 10) 72, 168, **227**
 Michel (Fb 19) 137, 138, **259**
 Mieke (Fb 8) 58, **218**
 Mieke (Fb 17) 124, **245**
 Milbradt 135, 138, 139, 144,
 152, **251, 265**
 Miller 25, **264**
 Misgeld 142
 Mitrou 151, **255**
 Mitschke **199**
 Mittenzwei 73, 74, 75, 76, **224**
 Mitter 30, 31, 164, **209**
 Mockwitz 141, 152
 Möller (Fb 2) 13, 15, 16, 17, **199**
 Möller (Fb 10) 83, 84, 85,
227, 228
 Möller, M. 141, **262**
 Moeller (Fb 19) 133, 134, 146,
251, 264
 Mohler (Fb 3) 28, **204**
 Mohler (Fb 13) 98, 100, 102,
233
 Mohr 23, **204**
 Moisar 103, **234**
 Mollenhauer **242**
 Mondorf 135, 137, 138, **251**
 Moosbrugger 41, 42, **211**
 Morot 84, 85, **226**
 Mosandl 112, 114, 186, **239**
 Mosler 141, **262**
 Moxter 16, 17, 189, **199**
 Mühlbach 161, **268**
 Mühlhause 84, **227**
 Müller, A. F. 160, 161
 Müller, B. 100, 101, **233**
 Müller, Ch. 22, 23, 24, **205, 206**
 Müller, F. W. **223**
 Müller, G. (Fb 2) 17, 18, **199**
 Müller, G. (Fb 17) 126, **244**
 Müller, Hannel. 27
 Müller, Hanskurt 134, 135, 142,
 145, **251**
 Müller, Harald 28, 164, **205**
 Müller, Hartm. **252**
 Müller, Helmut (Fb 6) 48, 49,
214
 Müller, Hermann 24, 25, **203**
 Müller, Horst **255**
 Müller, H. J. 183, **251**
 Müller, H. P. 33, 34, **210**
 Müller, K. (Fb 8) 58, **217**
 Müller, K. H. (Fb 12) 94, 95, 96,
231
 Müller, K. H. (Fb 17) **245**
 Müller, Manfr. 38, **209**
 Müller, Manuela 163, **227**
 Müller, Matth. 39, **209**
 Müller, R. 128, 129, **247**
 Müller, R. A. 80
 Müller, V. U. 74, **227**
 Müller, W. (Fb 1) 7, **197**
 Müller, W. (Fb 2) 16, 17, **199**
 Müller, W. (Fb 17) **245**
 Mueller (Fb 21) 161, 162, **269**
 Müller- Holtz 78, 81, 82, **226**
 Müller-Karpe **218**
 Müllner (Fb 10) 80, 85, **227**
 Müllner (Fb 13) 104, **235**
 Münkler 26, **205**
 Münster **232**
 Münzel 88, **225**
 Müser **232**
 Muhlack 55, 57, **217**
 Munz 150
 Murawski 123, **243**
 Musahl 41, **212**
 Mutschler 112, 113, 115, **239,**
251
 Nachev 141, **262**
 Naegele **209**
 Nagel (Fb 16) 116, **242**
 Nagel (Fb 17) **244**
 Nahm 18, **201**
 Natkevicus 91, **230**
 Naucke **195**
 Naujoks 135, 137, 138, 154,
251, 265
 Naumann 73, 74, **227**
 Nawrocki **262**
 Nebenzahl **194**
 Neele 155, **259**
 Neidl 141, **262**
 v. Nell-Breuning **201**
 Neschke **221**
 Neu (Fb 9) 65, 66, 67, 68, **220**
 Neu (Fb 19) 138, **255**
 Neubauer 135, 136, **255**
 Neugebauer **212**
 Neumann 5, 7, 8, **195**
 Neumark 177, **198**
 Neumeister 59, 60, **220**
 Nickel-Waninger **201**
 Nicklas 26, 27, 167, 181, **203**
 Niedereichholz 15, 16, 17, 18,
199
 Niederquell 57, 164, **217**
 Niemz 126, 127, 130, 131, **246**
 Nier 141, **262**
 Niermann 98
 Niggemeyer **218**
 Nikolai **205**

Nitzschke 22, 29, 35, 167, **203**
 Nixdorf 161
 Noeske 56, **218**
 Nold 139, **262**
 Nothofer 182, **229**
 Nüsse 136
 Nyssen 33, 35, **207**

 Oduro 58, **218**
 Oehler (Fb 4) **208**
 Oehler (Fb 19) 141, **262**
 Oehlert 141, **262**
 Oelschläger (Fb 15) 112, 113,
 186, 190, **239**
 Oehlschläger (Fb 19) 134, 135,
 142, 145, **259**
 Oestreich 43, 44, **211**
 Oevermann 24, 25, **203**
 Offele **213**
 Offenloch 135, 142, 145, **251**
 Offermanns 107, **237**
 Ogorek **197**
 Ohse 15, 16, 17, 187, **199**
 Ojansivu 206
 Olarieta 18, 87, 88, **225**
 Olejniczak 77, 80, **225**
 Oncken 123, **244**
 Ordelheide 15, 16, 17, **199**
 Oremek 144, **262**
 Orosel 14
 Orth 56, **218**
 Oswald 58, **218**
 Otte 47, **215**
 Ottermann 141, 153, **259**
 Overbeck 135, 137, 155, **251**

 Pagin 79, 165, **227**
 Palitzsch 141, **262**
 Palm, D. 135, 136, 149, **251**,
 264
 Palm, E. 102, **235**
 Pampus 91, **229**
 Pandey 91, **229**
 Pannike 135, 136, 137, 138,
 152, **251**, 265
 Pape 139, **262**
 Parnham 115, **240**
 Parsen 162, **269**
 Paschel 161
 Patzer 59, **219**
 Patziuff **242**
 Paul, A. 48, **215**

 Paul, W. 5, **195**
 Paulsen 32, **209**
 Paulus (Fb 17) 124, **245**
 Paulus (Fb 19) 141, **262**
 Peckham **222**
 Peis 141, **262**
 Perels 73, **227**
 Peter 141, **262**
 Peters 118, 120, **242**
 Petrasch 144, **263**
 Petzke 46, **215**
 Petzold, H. 36, **209**
 Petzoldt (Fb 19) 136, **255**
 Pfeiffer, H. 43, 44, **211**
 Pflüger **255**
 Pflug (Fb 7) 185, **216**
 Pflug (Fb 19) 138, 155, **251**,
 265
 Philip 150, 151, **259**
 Philipps 68, **222**
 Piechotta 73, 76, **227**
 Pieper 122, 124, **245**
 Pieschl 138, 155, **251**
 Pirllet **248**
 Pittrich 155, **257**
 Plass 127, 128, 166, **244**
 Plassmann 116, 119, 120, **242**
 Plihak 120, **242**
 Pöschl 125, **245**
 Pohl 16, **201**
 Pohl-Möllmann **192**
 Pohlit 104, 134, 142, 182, **233**,
 251
 Pollähne 161
 Pommer 179
 Pommerin 32, 33, 36, **207**
 Pons 121, **241**
 Portmann **268**
 Poustka **251**
 Powell 18, **201**
 Praetorius 141, **263**
 Prawitz 141, **263**
 Preiser, G. 47, 53, 133, 136,
 142, 147, **251**, 266
 Preiser, S. 43, 44, **212**
 Preiser, W. **194**
 Preiß 160, **268**
 Prengel **209**
 Pressel 139, **259**
 Preusche (Fb 10) 71, 72, 168,
228
 Preusche (Fb 19) 141, **263**

 Preusler 141, **263**
 Prewo **205**
 Preyer 22, 23, **204**
 Priebe **198**
 Priester **263**
 Prigge 23, 24, **205**
 Prinsen 51, **215**
 Prinsen-Eggert 51, **215**
 Prinz 62, **220**
 Prinzing 116, 118, 120, **241**
 Prittitz **197**
 Probst, R. **177**
 Probst, M. **259**
 Prohl 159, 161, **268**
 Prokop 25, 167, **204**
 v. Prondczynsky 33, 34, **208**
 Protsch 120, **241**
 Prüfer **206**
 Pusch 110, **237**

 Querfurth **259**
 Quetz 79, 81, 82, 163, **224**
 Quinkert 105, 107, 108, **237**
 Quiring 136, 149, **255**
 Quiring-Kock 9, **197**

 Radermacher 53, **216**
 Radigk 36, 37, **207**
 Radtke 150, **255**
 R.-Alföldi 55, 56, **217**
 Raetzke 143, 144
 Rahn 59, **219**
 Raitz 73, 74, 75, 76, **224**
 Ram 77, 169, **227**
 Ramm 37, **209**
 Rammelmeyer **228**
 Rang **206**
 Rangoonwala 114, **240**
 Ranieri 6, **197**
 Rappi **205**
 Rasch **196**
 Rasenack 141, 150, 151, **259**
 Raske 49, 51, **213**
 Raslan 141
 Ratjen 177
 Rauch 100, 103, 164, **234**
 Raudonat 114, 139, 156, **251**
 Rausch (Fb 5) 42, **211**
 Rausch (Fb 16) 116, 117, **242**
 Rauschenbach 141, **263**
 Rauwald 113, **239**
 Raykowsky 78, **227**

- Rebscher 63, 64, **220**
 Recke 141, **263**
 Redhardt **248**
 Reemts **201**
 Reh binder 6, 7, **195**
 Rehm 107, 108, **237**
 Reichardt 38, **209**
 Reichert, K. 78, 80, **224**
 Reichert, M. 95, **231**
 Reifart 151, 152, **259**
 Reimann **268**
 Reineck 123, **244**
 Reinfeldt 18, **201**
 Reinhardt (Fb 12) 95, **232**
 Reinhardt (Fb 13) 101, **235**
 Reinicke 23, **204**
 Reinsberg 61, **222**
 Reinsch 110, 111, **237**
 Reiser 32, 36, 37, **207**
 Reiter 60, **222**
 Reith 67, 68, 69, 168, **222**
 Remsperger 14, **201**
 Resch 28, **206**
 Retiene 150, **255**
 Reusch 18, **201**
 Reuschling 71, 72, **227**
 Reuther 117, **242**
 Rickmeyer 91, **229**
 Ridil 62, 63, **221**
 Riebel 17, **199**
 Ried, A. 117, 118, **241**
 Ried, W. 106, 108, 134, 142,
 237, 251
 Riedel (Fb 6) 47, **215**
 Riedel (DZ) 163
 Riemann 136, 150, **251**, 265,
 266
 Riemenschneider 79, 81, **224**
 Riese **263**
 Rietbrock, G. **178**
 Rietbrock, N. 138, 149, **251**,
 264
 Riethmüller 62, 63, **220**
 Rietschel 123, 124, **245**
 Ring 146, 178, **255**
 Rip pier 78, 82, **225**
 Ristow **248**
 Ritsert 38, **203**
 Ritter (Fb 2) 13, 14, 15, 18, 180,
 187, **200**
 Ritter (Fb 13) 98
 Ritter (Fb 19) **257**
 Röckemann 134, 135, 142,
 145, **251**
 Roedel 36, **209**
 Rödler 36, **208**
 Röhl 141, **263**
 Röhr 46, 48, **213**
 Rösch 138, **263**
 Röser 137, 138, **251**, 265
 Rösing 123, **245**
 Röska-Hardy 54, **216**
 Röthig 161, 183, **267**
 Röttges 53, 54, **216**
 Roetz 90, **229**
 Röwe **263**
 Rogge 152, **259**
 Rogler 53, **216**
 Roguski 92, 93, **229**
 Rohr 24, 25
 Rohwer 146
 Rolf 14, **201**
 Romero 87, 88, 89
 Rommelfanger 17, **200**
 Ropohl 161, 162, **269**
 Rosak 138, **259**
 Rose 206
 Rosemann 135, 137, 138, 144,
 251
 Rosenberger 141, **263**
 Rosenmund 107, 108, 182, **237**
 Rosenstock **240**
 Rosenthal 141, **263**
 Roske 63, 64, **220**
 Rosmus 107, **238**
 Ross 113
 Rost, P. 178
 Rost (Fb 5) 44, **212**
 Roth, F. **202**
 Roth, J. 178
 Roth, W. 191
 Rothenburg-Schleuning 38,
 209
 Rotter **248**
 Roufogalis **259**
 Roychaudhury 46
 Ruckelshausen 154, **263**
 Ruddies 46, 47, **215**
 Rudolph **200**
 Rüb 39, **209**
 Rübsamen-Waigmann 115,
 239
 Ruffer 73, 80, **227**
 Rüpke 8, **197**
 Rüterjans 112, 115, **239**
 Rütten 82, 83, 86, 169, 181, **224**
 Ruf **248**
 Ruhwedel 6, 7, **195**
 Ruland 8, **197**
 Rumpeltes **215**
 Rumpf (Fb 4) 34, 35, 208, **211**
 Rumpf (Fb 8) 56, **218**
 Rundo 141, **263**
 Rupp 71, **227**
 Ruppert **209**
 Ruschenbusch 55, 56, **217**
 Rutkowski 162, **269**
 Ruttner **240**
 v. Rymon-Lipinski 114, **240**
 Säng er **225**
 Saghir 89, **230**
 Sahle 23, **206**
 Sakaguchi 73, **227**
 Saltzer 105, **234**
 Sammann **263**
 Sammet 177, **237**
 Sandmann **202**
 Sandu **222**
 Sanna 86, **225**
 Santoro 29, 167, **206**
 Sarter 83, **227**
 Sarris 41, 42, **212**
 Sassen 144
 Satter 135, 136, 137, 138, 151,
 152, 153, **251**, 265
 Sauer 104, **234**
 Sauerland 116, 122, **241**
 Sauer mann 16, **201**
 Sautter 14, 15, **200**
 Scale 154
 Schaaf **215**
 Schaarschmidt, A. 99, 103, **234**
 Schaarschmidt, F. **245**
 Schadewaldt 121, 122, **243**
 Schädlich 160, 161, **268**
 Schäfer, G. 141, **259**
 Schäfer, K. D. 178
 Schäfer, Rud. **223**
 Schäfer, U. 190
 Schäfer, V. 114
 Schäfer, W. (Fb 16) **242**
 Schäffer **263**
 Schätz 141, **263**
 Schalles **186**
 Schanné 49

- Schanze 197
 Scharioth 77, 227
 Scharlau 83, 88, 224
 Scharrer 136, 137, 138, 150, 255
 Schaub, H. 116, 117, 118, 241
 Schaub, St. 43, 63, 212, 221
 Schaumann, Wiard 141, 263
 Schaumann, Wolfg. 149, 257
 Schaupp 248
 Scheel 161, 268
 Scheer, B. 53, 181, 216
 Scheerer 24, 204
 Schefold 14, 15, 200
 Scheffler 223
 Schefski 66, 222
 Scheible 71, 72, 73, 224
 Scheid (Fb 4) 33, 208
 Scheid (Fb 21) 161
 Scheifele 25
 Scheinhardt 210
 Schempp 102, 235
 Schenk, H. 185
 Scherberich 136, 151, 259
 Scherer 8, 196
 Scherpner 119, 242
 Scherzer 163, 227
 Scheu 206
 Schibel 24, 166, 206
 Schick 48, 215
 Schiedermaier 193
 Schiemann 206
 Schildwächter 139, 263
 Schiller, C. 145, 263
 Schiller, S. 35, 210
 Schilling 70, 222
 Schilz 141, 263
 Schlegel (Fb 8) 58, 164
 Schleiblinger 141, 263
 Schleiffer 37, 155, 263
 Schleip 105, 106, 111, 237
 Schleußner 55, 57, 218
 Schlieben-Lange 83, 87, 89, 176, 187, 224
 Schlierf 263
 Schlochauer 194
 Schlögl 232
 Schlosser 184, 224
 Schlote 135, 136, 147, 251
 Schlüpmann 74, 169, 227
 Schlutter 69, 168, 222
 Schmauch 37, 210
 Schmelzeisen 178
 Schmid (Fb 4) 33, 35, 208
 Schmid (Fb 21) 183, 269
 Schmidt, A. (Fb 7) 26, 53, 75, 216
 Schmidt, A. (Fb 19) 141, 255
 Schmidt, D. (JPA) 186
 Schmidt, D. (Fb 5) 43, 44, 164, 212
 Schmidt, D. (Fb 19) 141, 263
 Schmidt, F. 53, 216
 Schmidt, G. 141, 263
 Schmidt, H. (Fb 6) 213
 Schmidt, H. (Fb 15) 115, 229
 Schmidt, H. (Fb 19) 136, 259
 Schmidt, H. (Verw.) 2, 174, 194
 Schmidt, J. 157, 183, 267
 Schmidt, K. H. 119, 242
 Schmidt, L. 26, 27, 203
 Schmidt, R. 116
 Schmidt, S. 84, 228
 Schmidt, U. 210
 Schmidt, W. (Fb 1) 5, 8, 195
 Schmidt, W. (Fb 19) 141
 Schmidtbleicher 160, 161, 267
 Schmidthansberg 161, 268
 Schmidt-Böcking 100, 103, 104, 234
 Schmidt-Knatz 177
 Schmidt-Matthiesen 135, 137, 138, 154, 251, 265
 Schmidt-Thomé 237
 Schmidt-Weigand 190
 Schmidts 141, 263
 Schmiede 204
 Schmitt, E. 135, 138, 154, 155, 251
 Schmitt, H. 135, 255
 Schmitt, H. 141, 263
 Schmitt, M. 141, 263
 Schmitt-Bylandt 141, 263
 Schmitt-Thomas 183
 Schmitz (Fb 10) 75, 227
 Schmitz (Fb 17) 245
 Schnaudigel 138, 139, 154, 259
 Schneider, E. 77
 Schneider, F. 85, 227
 Schneider, G. (Fb 10) 82, 83, 85, 186, 224
 Schneider, Gg. 112, 113, 182, 239
 Schneider, M. 141
 Schneider, R. M. 61
 Schneider, R. 134, 142, 145, 251
 Schneider, W. 77, 169, 227
 Schnorr 94, 95, 157, 231
 v. Schnurbein 55, 185, 218
 Schobert 71, 168, 227
 Schoberth 255
 Schöffling 137, 138, 151, 190, 252, 265
 Schöllner (Fb 9) 61, 222
 Schöllner (Fb 13) 101, 178, 235
 Schöllhorn 161
 Schöneberger 150, 259
 Schöndorf 137, 138, 259
 Schöneich 211
 Schönekas 27, 167, 206
 Schoenhals 263
 Schönig 90, 230
 Schönwiese 100, 125, 126, 182, 244
 Schöpke 116
 Schoeppe 137, 138, 151, 252, 264, 265
 Scholtholt 135, 142, 255
 Scholz, F. 214
 Scholz, G. 178
 Schornburg-Scherff 58, 168, 218
 Schoop 248
 Schopf, P. 143, 144, 252
 Schopper 100, 232
 Schottroff 46, 214
 Schramm 130, 247
 Schreiner-Hecheltjen 136, 259
 Schriewer 30, 31, 208
 Schröder, D. 263
 Schröder, M. 141, 263
 Schroeder, R. (Fb 17) 123, 244
 Schröder, R. (Fb 19) 263
 Schröder, S. 80, 82, 165, 169, 226
 Schröder, U. 98, 100, 101, 235
 Schroeder, W. 248
 Schroeder-Hohenwarth 193
 Schrödter (Fb 3) 25, 206
 Schrödter (Fb 6) 49, 187, 214
 Schroth 263
 Schubert, D. 240
 Schubert, E. 185

- Schubert, R. 139, 144, 148, **252, 264**
 Schubert, W. **238**
 Schuchmann 43, 44, **212**
 Schüle (Fb 5) **212**
 Schüle (Fb 13) 100, 103, **235**
 Schüller 33, **210**
 Schürings 31, **210**
 Schüßler 30, **210**
 Schütte 62, **220**
 Schütz (Fb 4) **210**
 Schütz (Fb 9) 65, 66, 67, 68, **220**
 Schütze **232**
 Schuhmann 137, 138, **259**
 Schuischel 141, **263**
 Schultheis 194
 Schultz (Fb 11) 92
 Schultz (Fb 16) 120, **242**
 Schultze-Werninghaus 135, 138, 151, **259**
 Schulz, I. (Fb 19) 135, 142, 145, **255**
 Schulz, W. (Fb 19) 151, **259**
 Schulze (Fb 1) 6, **197**
 Schulze (Fb 19) **255**
 Schumacher 178
 Schumann (Fb 3) 206
 Schumann (Fb 19) 141, 153, **260**
 Schumm 22, 23, 24, 166, **203**
 Schumm-Garling 39, **210**
 Schunk 193
 Schupp 141, **263**
 Schuster (Fb 13) 100, 101, **234**
 Schuster (Fb 16) 116
 Schuster, N. (Fb 19) 156
 Schuster, W. (Fb 19) 149, **263**
 Schute 128, 129, 167, **247**
 Schwanenberg 44, **212**
 Schwarz (Fb 3) 206
 Schwarz (Fb 9) 67, **222**
 Schwarz, R. 183
 Schwarz, W. 94, 95, 96, 157, 190, **231**
 Schwartz **206**
 Schweicher 38, **210**
 Schweiz 34, **210**
 Schwenzer **256**
 Schweppenhäuser **216**
 Schwerdtfeger **260**
 Schymik 128
 Sedlak 178
 v. See 76, 77, **224**
 Seebach 179
 Seeberg (Fb 5) 41, **212**
 Seeberg (Fb 13) **235**
 Seeck 59, **220**
 Seesemann **214**
 Sehn **263**
 Seibel 23
 Seibert (Fb 6) 48, **215**
 Seidel (Fb 9) 49, 60
 Seidl (Fb 19) 148, **256**
 Seidl (Fb 20) 157, **267**
 Seiffert 136, **252**
 Seiler **239**
 Seitz (Fb 9) 66, **222**
 Seitz (Fb 10) 74, 75, **224**
 Selch 64, 65
 Sellheim 89, 90, **229**
 Selzer 141, **263**
 Semm **242**
 Semmel 126, 127, 166, **244, 246**
 Sennwald 43, 44, **212**
 Seufert 136, 150, 152, **256**
 Seuß **201**
 Seyfarth 119, 120, **242**
 Sezgin **234, 236**
 Shah **260**
 Shell **202**
 Shores **222**
 Siebert 143, **260**
 Siede **248**
 Siedentopf 136, 137, 138, 154, **252**
 Siefert, G. 121, **243**
 Siefert, H. 47, 53, 133, 135, 144, 147, **252**
 Siegfried 42, **212**
 Siener 138, **260**
 Sietzen 136, 148, **260**
 Sieveking 94, 95, 96, 157, 166, **231**
 Sigusch 133, 146, 204, **252, 264**
 Siller 51, **214**
 Simitis **195**
 Simon 6, **195, 198**
 Simon-Hohm 38, **210**
 Sin 141, **263**
 Singer **256**
 Sinn **248**
 Sinzig 16, **201**
 Skillen 179
 Smolla 56, **217**
 Sochatzy 26, 27, **204**
 Soff 101, **234**
 Soler **263**
 Solmecke 78, 79, 81, **224**
 Sorge 24, **264**
 Spahn (Fb 2) 13, 15, **200**
 Spahn (Fb 4) 34, **210**
 Spahn (Fb 15) **239**
 Specht 141, **263**
 Speier 35
 Spemann 65, 66, 67, 68, 69, **220**
 Spiegel 47, 48, 53, 147, **214, 215**
 Spielmann 148, **252, 266**
 Spies (Fb 10) 72, **227**
 Spies (Fb 17) 122, 125, **245**
 Spille 159, 161, **268**
 Spinder 141, **263**
 Spitz 137, **256**
 Spohr 103, **235**
 Sprenger 141, **263**
 Sprunkel 69, **222**
 Stach, L. 192
 Stärk 135, 138, 139, 154, **252, 265**
 Stafast **238**
 Staff 176, **195**
 Staib, H. 138, 149, **256**
 Staib, I. 141, **256**
 Stakemann **268**
 Stammerjohann 84, 86, **224**
 Standke 150
 Staniewicz 72, **227**
 Starbatty 67
 Starck, D. **248**
 Starck, E. 136, **260**
 Staudte 65, 66, 67, 68, **220**
 Stauff **238**
 Staupendahl 179
 Stefanicki 159, 160, **268**
 Stegmann **224**
 Steidle **219**
 Steiger 121, **241**
 Stein (Fb 1) 6, 7, **196**
 Stein (Fb 3) **204**
 Stein (Fb 17) 126, 127, 166, **244**
 Stein (Fb 19) 137, 138, 154, **256**
 Steinau 152, **260**

- Steinberg 8, 9, **195**
 Steinbrecher 141, **263**
 Steindrescher-Viesel **210**
 Steiner (Fb 4) **210**
 Steiner (Fb 12) 94
 Steinert 22, 23, 24, 167, 187,
 204
 Steingrube 128, 129, **246**
 Stelter 141, **256**
 Stelzer 100, 104, **234**
 Stendebach 50, **214**
 Stenger 57, **219**
 Stern 79, 82, **226**
 Sternefeld 73, 74, **225**
 Sterzel 105, 106, 107, 182, **237**
 v. Steuben 61, 62, **220**
 Steudel 138, 155, **260**
 Steuer 136, **260**
 Steuernagel 141, **263**
 Stickelmann 39, **210**
 Stipićić 193
 Stiebing **234**
 Stiksrud 43, **212**
 Stille 137, 138, 150, 151, **252**
 Stiller 141
 Stock 99, 100, 104, 157, **234**
 Stockert 5
 Stöcker 100, 101, **234**
 Stöcklein **223**
 Störig 135, 138, 154, **252**
 Stöver 136, 150, **260**
 Stoll, L. 136, 148, **252**, 264
 Stoll, M. **263**
 Stolleis 6, 8, 9, 180, 190, **196**
 Stoodt, D. 47, 48, 181, **214**
 Storch **215**
 Storck 191
 Storm 141, **263**
 Stracke 39, **206**
 zur Strassen **245**
 Strathmann 37, **210**
 Straub 137, 141
 Strausfeld **242**
 Strehl 184
 Streit 116, 119, 120, 166, **241**
 Stribny (Fb 8) 56
 Stribny (Fb 17) 125, **244**
 Strobel 152
 Strobel-Claudel 85, **227**
 Strohm 136, 151, 152, **260**
 Stroock 177
 Struck **218**
 Strunck 33, 35, **210**
 Stubenvoll 69, **222**
 Stummann 69, **222**
 Stummel 94, 95, 96, 157, **231**
 Styra 179
 Stuck **210**
 Stutte 135, 136, 187, **252**, 264
 Stutzer 141, **263**
 Suberg 178
 Sülberg 31, **210**
 Süllwold, F. 41, 42, 187, **212**
 Süllwold, L. 138, 155, **252**
 Suhren 39, **210**
 Sulger 131, **246**
 Svejcar 137, 147, **252**
 Swinne 48, **215**
 Tacke 177
 Täumer 135, **256**
 Tamm 141, **263**
 Taubert 135, 137, 138, 154,
 252, 265
 Tavangarian 157, **267**
 Tenorth 30, 31, **208**
 Terberger 13, **200**
 Teschauer 178
 Teuber **236**
 Teubner 39, **210**
 Thalmeier **235**
 Tharun 128, 129, 130, 182, **246**
 Theis 79, 80, 165, **228**
 Theopold **256**
 Thiel (Fb 8) **219**
 Thiel (Fb 21) **269**
 Thiele (Fb 4) **210**
 Thiele (Fb 6) 46, 47, 48, **215**
 Thiemeyer 127
 Tholey 42, **212**
 Thomalske 138, 147, 154, 155,
 252, 265
 Thomas (Fb 2) 17
 Thomas, E. 135, 136, 147, **252**
 Thomas, L. 136, 146, 151, **256**
 Thomas, W. 91, **229**
 Thomi 129, **247**
 Thurau **256**
 Tiedte 38, **206**
 Tiefenbach 162, 167, **269**
 Tiemann 28, **206**
 Tietz 13, 14, 15, **200**
 Tilly 93, **230**
 Tischner 147
 Tobias 127, 166, **245**
 Toepfer 101, **234**
 Tóth **239**
 Träger 134, 135, 146, 183, **252**
 Trapp 53, 54, **216**
 Tremel 48, **215**
 Trescher 36, **208**
 Trömel 105, 106, 107, **237**
 Troje 6, 7, 190, **196**
 Trottenier 101, **234**
 Trostmann 157, 184, **267**
 Trübestein **257**
 Türkay 120, **243**
 Tunn 138, 141, **263**
 Tympner 138, 151, **260**
 Ueberall 112, 186
 Ullrich (Fb 19) 145, **256**
 Uden 121, **242**
 Ungeheuer 136, **256**
 Urban 125, **244**
 Varwig 76, 169, **225**
 Vaubel **260**
 Veil **263**
 Vera 141
 Vetter (Fb 3) 23, **206**
 Vetter (Fb 19) **256**
 Vettermann **248**
 Viebrock **223**
 v. Vieregge **210**
 Vierhub 177
 Vieser 39, **210**
 Villwock 74, 75, **225**
 Gräfin Vitzthum 147
 Vlachoyannis 141, **256**
 Vobruba 24, **204**
 Völler 114, **240**
 Völp 160
 Vogel, G. 149, **256**
 Vogel, K. P. 123, **244**
 Vogel, R. 24, 25, **204**
 Vogt 24, **205**
 Vogt-Haspel **210**
 Voigtländer 59, 60, **221**
 Volk 116, 179
 Volkmandt 116
 Vollmer 179
 Volz 47, **215**
 Vonderschmitt **248**
 Vorlaufer 128, 129, 130, 153,
 190, **246**

Voss (Fb 10) 79, **228**
 Voss (Fb 21) 162, 167
 Vossler **217**

 Waag 136, 150, 152
 Wacha 136, 153, **256**
 Wachendörfer 136, 148
 Wachter **243**
 Wächter 99, 101, 102, **234**
 Wagner, J. 35, **210**
 Wagner, U. 5
 Wagner, W.-H. **256**
 Wahsweiler **235**
 Waldmann **201**
 Waldschmidt 157, **267**
 Wallhäuser **242**
 Walser 24, **206**
 Walter 141, **256**
 Walther, F. 135, 151, **260**
 Walther, W.-D. 141, 147, **256**
 Walz **223**
 Wannagat **196**
 Wanik 16, **201**
 Warnke 55, 56, 57, **218**
 Warwel **206**
 Wassilew **229**
 Weber, Ch. 67, **222**
 Weber, E. 46, **214**, 215
 Weber, F. 18, **201**
 Weber, G. W. 77, **225**
 Weber H. (Fb 1) 8, **196**
 Weber, H.-J. 13, **201**
 Weber, J. Ch. 37, **210**
 Weber, P. 42, **212**
 Weber, S. (Fb 9) 64, **222**
 Weber, S. (Fb 10) **225**
 Weber, Th. (Fb 11) 92, **229**
 Weber, Th. (Fb 19) 141, **263**
 Weber W. (Fb 19) **248**
 Wedler 141, **260**
 Wefelmeyer 75, **227**
 Wegener 157, 158, 189, **267**
 Wehle 114, **240**
 Weick 33, 39, **210**
 Weidmann 94, 95, 179, 188, **231**
 Weigand 141, **264**
 Weil (Fb 9) **222**
 Weil (Fb 19) 183
 Weinel **264**
 Weintraud 206
 Weiler 71, 168, **227**

 Weis 102, **234**
 Weis-Wruck 32, **210**
 Weise 78, 80, **225**
 Weishaupt 31, **210**
 Weismantel 66, **219**
 Weiss, K. **264**
 Weiss, M. (Fb 1) 6, 7, **196**
 Weiss, M. (Fb 4) **210**
 Weiss-Zimmer 37, **210**
 Weiße **248**
 Welge-Lüssen 141, **256**
 Welker 185
 Wellstein 135, 136
 Welt 138, 139, 154, 155, **260**
 Weltner 104, 105, 183, 190, **234**
 Welz 69
 Wemmer 141, **264**
 Wende 55, 56, 57, **217**
 Wendland 71, 72, 168, 169, **227**
 Wendling 141, **264**
 Wendt, L. **257**
 Wenger 13, 16, 17, **200**
 Wenzel 25, **204**
 Werle 130, **246**
 v. Werlhof **205**
 Werner, E. **264**
 Werner (Fb 6) **213**
 Werner (Fb 14) 111
 Werner (Fb 15) **239**
 Werner, Hj. (Fb 19) 141, **264**
 Werner, K. (Fb 19) 141, **264**
 Wernicke 141, **264**
 Wernst **228**
 Wersich 80, 165, **227**
 Werth **210**
 Werthmann 44, **212**
 Werthmüller **210**
 Weyer (Fb 5) 41, **212**
 Weyers 6, 7, **196**
 Weyrauch **196**
 Wezler **248**
 Wiedenhofer 50, 170, **214**
 Wiedemann **257**
 Wieland **237**
 Wiemer 136, **260**
 Wiesner (Fb 11) 93, **230**
 Wiesner (Fb 13) 98, 105, **235**
 Wiesner-Eckhardt **222**
 Wiethölter 5, 6, 7, **196**
 Wild 34, **210**
 Wildgrube 143, 150, 151, **260**

 Wilhelm (Fb 1) 6, **196**, 198
 Wilhelm (Fb 19) 137, 152, **252**,
 265
 Wilk 108, 134, 142, **237**
 Wilke 48, **215**
 Wilkening, F. 41, 42, **212**
 Wilkening, W. 190
 Willems (Fb 15) 113, **239**
 Willems (Fb 17) 123, 124, **244**
 Willim 178
 Willner 141, **264**
 Wilshusen 89, **227**
 Wiltshcko, R. 116, 117, 119, **242**
 Wiltshcko, W. 116, 117, 119, 120, **241**
 Winckler 134, 135, 142, 145, **252**
 Windecker 142, 143, 144, **252**
 Windisch 7, **196**
 Winkelmann 133, 134, 136, 144, 147, **252**
 Winnacker **237**
 Winter, Ch. 116, 119, 120, 176, 182, 188, **242**
 Winter, J. 123, 124, **244**
 Winter, K.-P. 123, 124, **245**
 Wirth, B. 24, **206**
 Wirth, H. 65, 66, 67, 68, 69, **220**
 Wirth, W. 141, **264**
 Wirtz 34, **210**
 Wittgens **256**
 Wittmann 17, **200**
 Wittstadt 50, **214**
 Wodarz 92, **229**
 Wöhrmann 185
 Woenckhaus 134, 142, 146, 239, **252**
 Wöllgens 141
 Wohlfahrt 114, **240**
 Wokittel 141, **264**
 Wolcz 73, 169, **228**
 Wolf, B. **235**
 Wolf, D. 102, 103, **234**
 Wolf, H. 194
 Wolf, K. 128, 129, 130, 188, **246**
 Wolf, M. **196**
 Wolf, R. **260**
 Wolfart 95, 182, **231**
 Wolff, C. 5
 Wolff, E. A. 5, 7, 8, **196**
 Wolfring **264**

Wolpert 160, **268**
Worschech 46, **215**
Wotschke 158, 183, **267**
Wourtsakis 128, **245**
Wright 33
Würger 13
Würges 206
Wulle 135, 138, 139, **256**
Wunderlich 141, **264**
Wurdack **200**
Wuthenow 74, 75, 76, **225**
v. Wysocki 75, **228**
Ybema 74, 169, **227**
Zaborowski **230**

Zaczyk 5, 8, **196**
Zahlen 136, **260**
Zander 38, 39, **208**
Zayer 41, **212**
Zeitouni 141, **264**
Zelinsky 92, 182, **229**
Zenz 38, 39, **208**, 210
Zichner 138, 154, **256**
Zieger 141, **264**
Ziegler (Fb 13) 98, **234**
Ziegler (Fb 16) 116, 118, **242**
Ziegler (Fb 19) 141, **264**
Zigan 124, **244**
Zilch 161, **268**
Ziller 37, **210**

Zimbrich 53, **216**
Zimmer, G. 134, 135, 146, **256**
Zimmermann, A. 55, **219**
Zimmermann (Fb 9) 69
Zimmermann, H. (Fb 10) 73,
74, 75, 76, 190, **225**
Zimmermann, H. (Fb 16) **242**
Zimmermann, H. (Fb 19) **256**
Zissler **256**
Zitzlaff 36, **210**
Zoehrlaut 68, **222**
Zografou 36; **210**
Zoltobrocki 41, 42, **212**
Zuleeg 8, 9, **196**
Zweifler 206

Für Wissenschaftler und Studenten
führt kein Weg an uns vorbei:



UNIVERSITÄTSBUCHHANDLUNG
BLAZEK & BERGMANN

Die Fachbuchhandlung im Zentrum von Frankfurt

6000 Frankfurt am Main 1
Goethestraße 1 / Ecke Goetheplatz
Telefon (0 69) 28 86 48

Wichtig für 25-jährige:

Start zum Alleinflug.

Mit 25 Jahren ist für Sie der kostenlose Mitflug in der Krankenkasse der Eltern leider beendet. Mit einer Ausnahme: Wenn Sie Grundwehr- oder Zivildienst geleistet haben, verschiebt sich die Altersgrenze entsprechend.

Danach müssen Sie Mitglied in einer Krankenkasse sein. Bei der Immatrikulation oder Rückmeldung fordert die Hochschule die Mitgliedsbescheinigung Ihrer eigenen Krankenkasse.

Als Student einer technischen Fachrichtung haben Sie die Chance, Mitglied der größten berufsspezifischen Krankenkasse zu werden:
Mitglied der TK.

Alles Wissenswerte lesen Sie in unserer Informationsbroschüre „Follow me“. Zusammen mit dieser Broschüre geben wir Ihnen gleich unseren aktuellen „Unitimer“ mit, eine 64-Seiten-Broschüre mit praktischen Informationen, Kalendarium und viel Platz für Ihre eigenen Notizen.

Wir beraten Sie gern und freuen uns auf Ihren Besuch.
Mo-Mi 9.00-15.00 Uhr,
Do 9.00-17.00 Uhr, Fr 9.00-13.00 Uhr

TECHNIKER-KRANKENKASSE

6000 Frankfurt/Main 11, Am Hauptbahnhof 16, III.

Tel. u. ☉ (0 69) 2 38 04-0

6050 Offenbach 1, Kaiserstraße 59
Tel. (0 69) 88 17 97 u. 88 17 62,
☉ 88 17 97

TK
konstruktiv und sicher

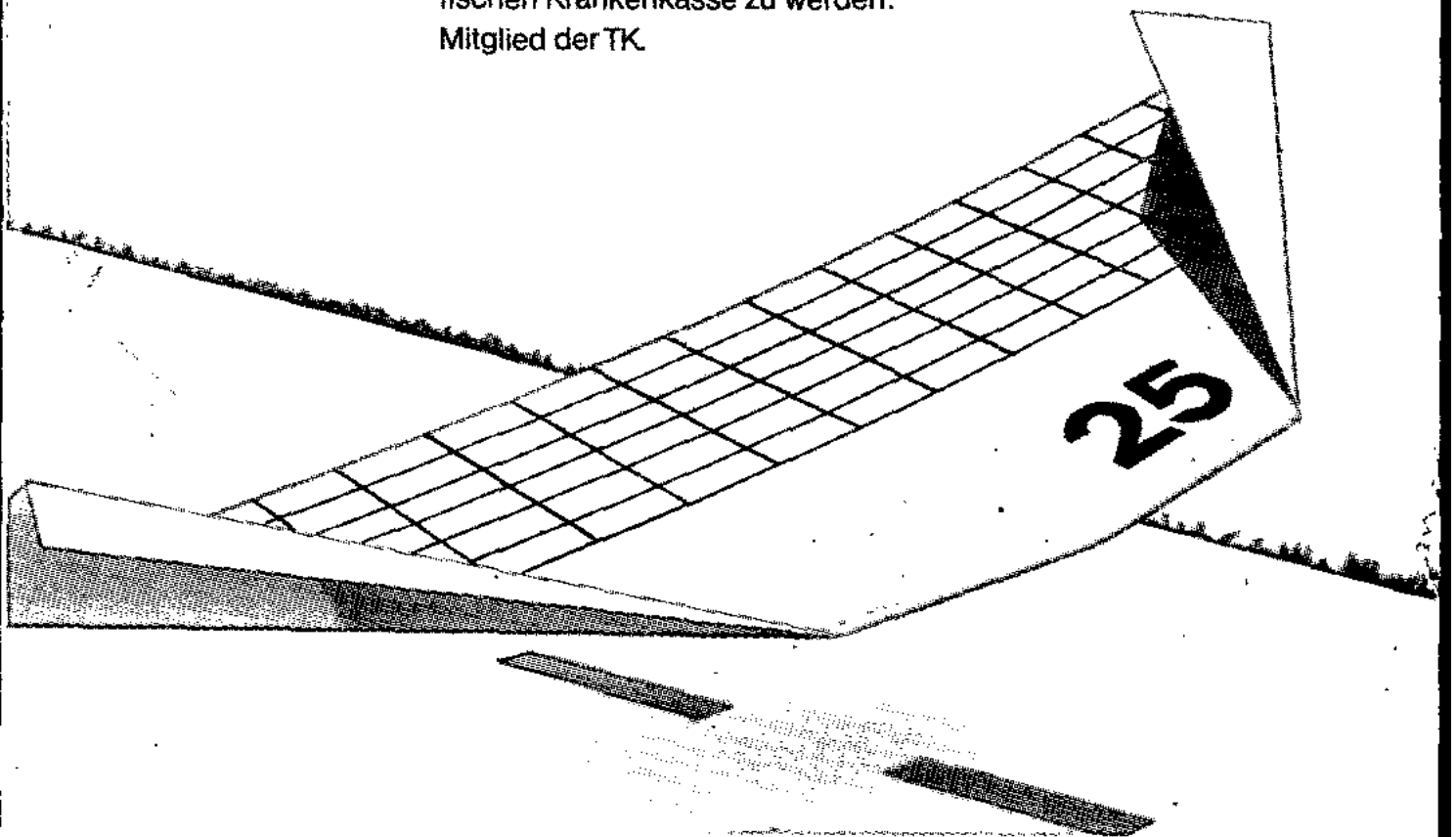

**TECHNIKER-
KRANKENKASSE**



**Ersatzkasse für die
technischen Berufe**