



Studierendenstatistik

Wintersemester 2011/2012



Herausgeber:

Präsident der Goethe-Universität Frankfurt am Main

Erstellt durch:

Studien-Service-Center: Dr. Astrid Irrgang, Christoph Götz, Dr. Stefan Horn

Stand der Daten:

11.11.2011

Auflage:

150

Bezug über:

Studien-Service-Center

Studierendenstatistik

Wintersemester 2011/12

Sie halten die neue Studierendenstatistik der Goethe-Universität Frankfurt am Main für das Wintersemester 2011/12 in Ihren Händen.

Die Broschüre besteht aus mehreren Teilen.

Im ersten Teil erfahren Sie auf einen Blick alle wesentlichen Informationen in Kürze. Der darauf folgende Teil gibt Auskunft über die Studierenden in den Fachbereichen. Die Betrachtung erfolgt bis zur Ebene der einzelnen Studienfächer und Abschlüsse. Ein Abkürzungsverzeichnis und ein Glossar finden Sie am Ende.

Für Fragen und Anregungen stehen wir gerne zur Verfügung:

Goethe-Universität Frankfurt a. M.
Studien-Service-Center
„Statistik und Kapazität“
Christoph Götz (Leitung)

Bockenheimer Landstr. 133
60325 Frankfurt am Main

Tel.: 069 798-28972
E-Mail: Goetz@em.uni-frankfurt.de
www.statkap.uni-frankfurt.de

Anmerkung

Im Rahmen der Studierendenstatistik wird zwischen Kopf- und Fall-Statistik unterschieden. Bei einer Kopf-Statistik wird jeder Studierende als Person ("Kopf") gezählt. Bei einer Fall-Statistik werden alle Studiengänge des Studierenden berücksichtigt; alle Fächerkombinationen werden daher mehrfach gezählt.

Diese Unterscheidung ist für das Verständnis der Broschüre maßgeblich. Die statistischen Angaben im ersten Teil („Auf einen Blick – die Studierenden im Wintersemester 2011/2012“, Seite 5) basieren auf Kopf-Statistiken. Die Informationen zu den Fachbereichen („Die Studierenden nach Fachbereichen im Wintersemester 2011/2012“, Seite 13) beruhen dagegen auf Fall-Statistiken.

Weitere wichtige Begriffe zur Studierendenstatistik werden im Glossar erläutert.

Inhaltsverzeichnis

Auf einen Blick – die Studierenden im Wintersemester 2011/12	Seite 5
Auf einen Blick – Wintersemester 2011/12.....	Seite 7
Die Fachbereiche im Überblick – Wintersemester 2011/12	Seite 9
Studierende nach Herkunftsland im Wintersemester 2011/12.....	Seite 11
Die Studierenden nach Fachbereichen im Wintersemester 2011/12.....	Seite 13
A. Studierende nach Fachbereichen und Abschlüssen insgesamt, in der Regelstudienzeit, im 1. Fach- und 1. Hochschulsemester, nach Geschlecht und Bildungsherkunft im Wintersemester 2011/12	Seite 15
B. Studierende nach Fachbereichen und Abschlüssen, nach Geschlecht und Bildungsherkunft insgesamt, in der Regelstudienzeit und im 1. Fachsemester im Wintersemester 2011/12	Seite 31
C. Studierende nach Fachbereichen und Abschlüssen in Studienformen insgesamt, in der Regelstudienzeit und im 1. Fachsemester im Wintersemester 2011/12.....	Seite 45
Abkürzungsverzeichnis	Seite 59
Glossar.....	Seite 60

Auf einen Blick - die Studierenden im Wintersemester 2011/2012

Auf einen Blick - Wintersemester 2011/12

Studierende-Köpfe an der Goethe-Universität insgesamt		
	absolut	in %
Studierende insgesamt	41.341	100%
davon beurlaubt	599	1%
davon DSH/Feststellungsprüfung/Vorbereitungsstudium	366	1%
davon im Lehramt	5.972	14%
davon nicht im Lehramt	35.003	85%
Studierende ohne Beurlaubte, DSH/Feststellungsprüfung/Vorbereitungsstudium	40.376	98%

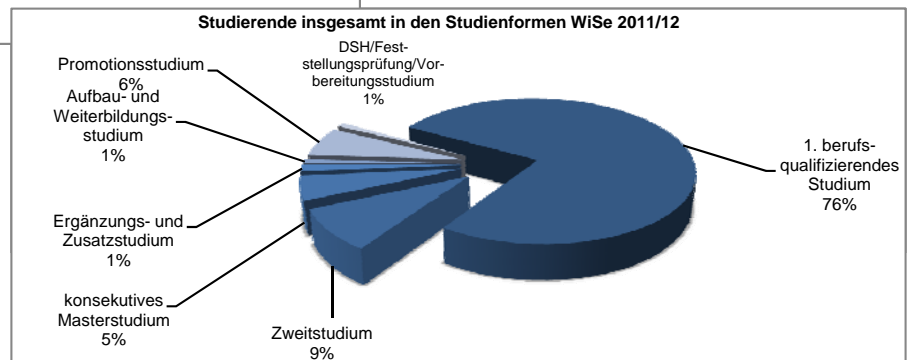
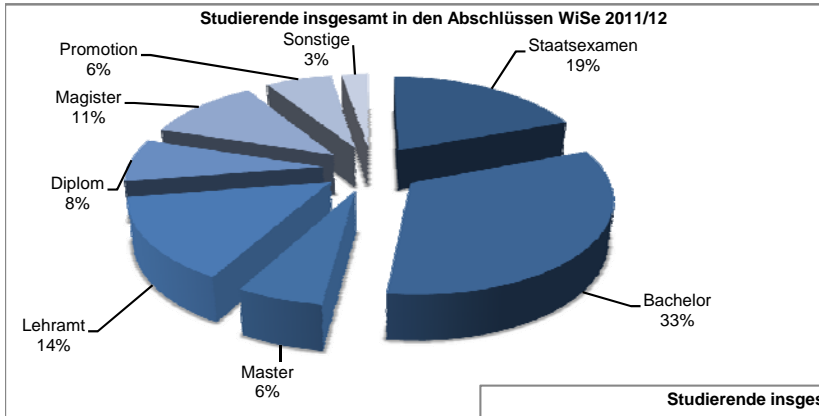

Studierende-Köpfe an der Goethe-Universität nach Studienform und Abschluss								
	insgesamt		davon in RSZ		davon im 1. Fachsem.		davon Beurlaubte	
	absolut	in %	absolut	in %	absolut	in %	absolut	in %
Studierende insgesamt	41.341	100%	31.565	76%	8.889	22%	599	1%
Studienform								
Erstes berufsqualifizierendes Studium	31.466	76%	22.933	73%	6.423	20%	493	2%
Zweitstudium	3.675	9%	2.945	80%	823	22%	54	1%
konsekutives Masterstudium	2.189	5%	1.802	82%	851	39%	36	2%
Aufbau-Ergänzungs-Erweiterungs- und Zusatzstudium	612	1%	611	100%	111	18%	8	1%
Aufbau- und Weiterbildungsstudium	392	1%	271	69%	144	37%	-	0%
Promotionsstudium	2.641	6%	2.641	100%	306	12%	3	0%
DSH/Feststellungsprüfung/Vorbereitungsstudium	366	1%	362	99%	231	63%	5	1%
Abschluss	41.358	100%	31.582	100%	8.906	100%	599	100%
Staatsexamen	7.984	19%	6.033	19%	1.070	12%	95	16%
Bachelor	13.551	33%	11.738	37%	5.044	57%	187	31%
Master	2.463	6%	1.985	6%	964	11%	38	6%
Lehramt	5.972	14%	4.474	14%	875	10%	112	19%
Lehramt - Grundschule	975		800		143		15	
Lehramt - Haupt-/ Realschule	1.731		1.261		289		28	
Lehramt - Gymnasium	2.699		1.972		352		62	
Lehramt - Förderschule	567		441		91		7	
Diplom	3.102	8%	1.025	3%	80	1%	58	10%
Magister	4.596	11%	2.702	9%	56	1%	98	16%
Promotion	2.643	6%	2.643	8%	306	3%	3	1%
Sonstige	1.047	3%	982	3%	511	6%	8	1%
Abschluss im Ausland, Abschlusszeugnis, Zusatzstudium	603		559		262		2	
kirchl. Prüfung	78		61		18		1	
DSH/Feststellungsprüfung/Vorbereitungsstudium	366		362		231		5	

Auf einen Blick - Wintersemester 2011/12

Studierende-Köpfe an der Goethe-Universität nach Staatsangehörigkeit und Bildungsin-/ausländer										
	insgesamt		davon in RSZ		davon im 1. Fachsem.		davon Beurlaubte		davon weiblich	
	absolut	in %	absolut	in %	absolut	in %	absolut	in %	absolut	in %
Studierende insgesamt	41.341	100%	31.565	100%	8.889	100%	599	100%	24.277	100%
Staatsangehörigkeit										
deutsche Staatsangehörigkeit	34.505	83%	26.490	84%	7.284	82%	463	77%	19.879	82%
ausländische Staatsangehörigkeit	6.836	17%	5.075	16%	1.605	18%	136	23%	4.398	18%
davon Europäische Union	2.087	5%	1.472	5%	504	6%	39	7%	1.387	6%
Bildungsin-/ausländer										
Bildungsinländer	36.341	88%	27.781	88%	7.644	86%	483	81%	20.983	86%
Bildungsausländer	5.000	12%	3.784	12%	1.245	14%	116	19%	3.294	14%
davon Europäische Union	1.890	5%	1.351	4%	471	5%	44	7%	1.296	5%

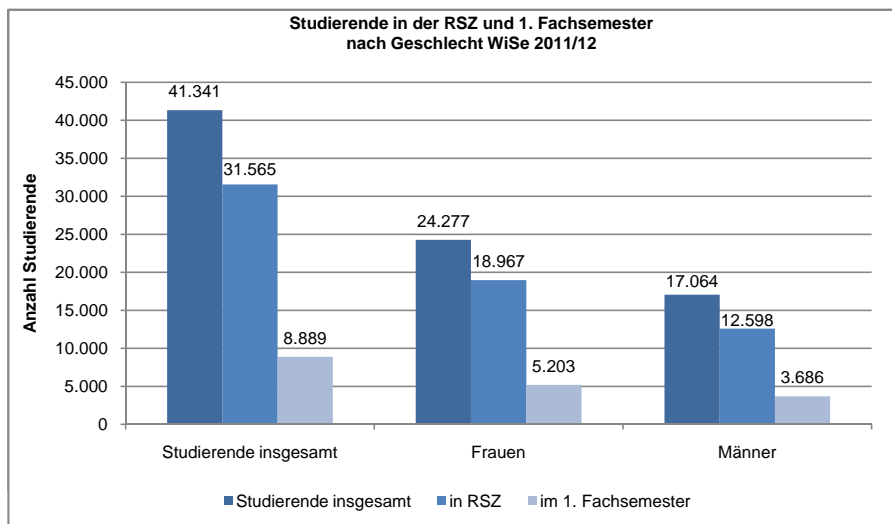
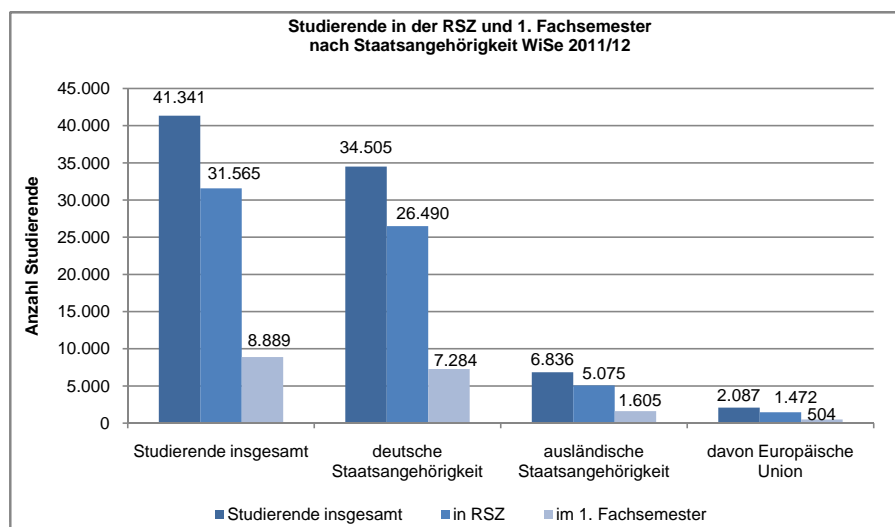

Studierende-Köpfe an der Goethe-Universität nach Geschlecht										
	insgesamt		davon in RSZ		davon im 1. Fachsem.		davon Beurlaubte		davon Lehramt	
	absolut	in %	absolut	in %	absolut	in %	absolut	in %	absolut	in %
Studierende insgesamt	41.341	100%	31.565	100%	8.889	100%	599	100%	5.972	100%
Geschlecht										
Frauen	24.277	59%	18.967	60%	5.203	59%	453	76%	4.071	68%
Männer	17.064	41%	12.598	40%	3.686	41%	146	24%	1.901	32%

Die Fachbereiche im Überblick - Wintersemester 2011/12

Studierende-Köpfe in den Fachbereichen								
	insgesamt		davon in RSZ		davon im 1. Fachsem.		davon Beurlaubte	
	absolut	in %	absolut	in %	absolut	in %	absolut	in %
Studierende insgesamt	41.341	100%	31.565	100%	8.889	100%	599	100%
Fachbereiche	40.974	99%	31.202	99%	8.657	97%	594	99%
Rechtswissenschaften	4.107	10%	2.736	9%	594	7%	74	12%
Wirtschaftswissenschaften	3.862	9%	3.173	10%	923	10%	87	15%
Gesellschaftswissenschaften	3.255	8%	2.113	7%	707	8%	73	12%
Erziehungswissenschaften	2.893	7%	2.169	7%	456	5%	40	7%
Psychologie und Sportwiss.	1.951	5%	1.353	4%	422	5%	20	3%
Evangelische Theologie	637	2%	526	2%	149	2%	10	2%
Katholische Theologie	233	1%	182	1%	27	0%	1	0%
Philosophie und Geschichtswiss.	2.338	6%	1.946	6%	479	5%	37	6%
Sprach- und Kulturwissenschaften	3.326	8%	2.638	8%	1.026	12%	69	12%
Neuere Philologien	4.893	12%	3.535	11%	818	9%	108	18%
Geowissenschaften / Geographie	1.788	4%	1.402	4%	580	7%	8	1%
Informatik und Mathematik	3.137	8%	2.446	8%	836	9%	29	5%
Physik	1.270	3%	1.007	3%	347	4%	3	1%
Biochemie, Chemie und Pharmazie	2.123	5%	1.593	5%	388	4%	14	2%
Biowissenschaften	1.386	3%	1.039	3%	340	4%	4	1%
Medizin	3.775	9%	3.344	11%	565	6%	17	3%
DSH/Feststellungsprüfung/Vorbereitungsstudium	366	1%	362	1%	231	3%	5	1%

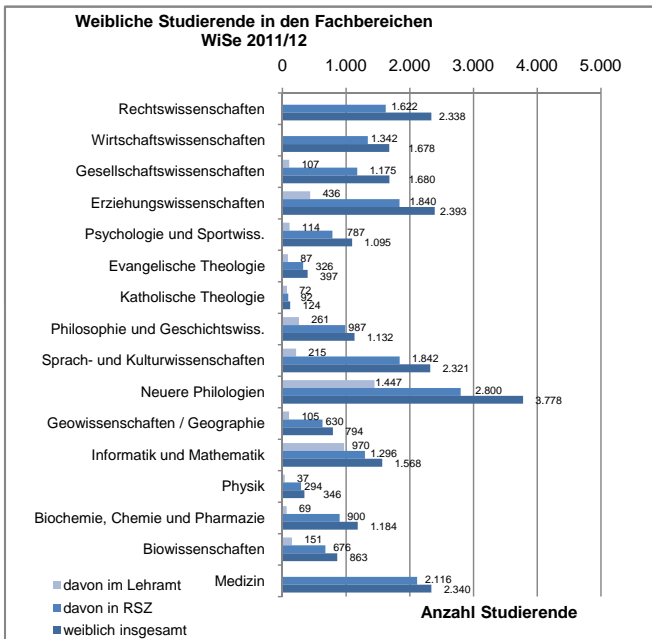
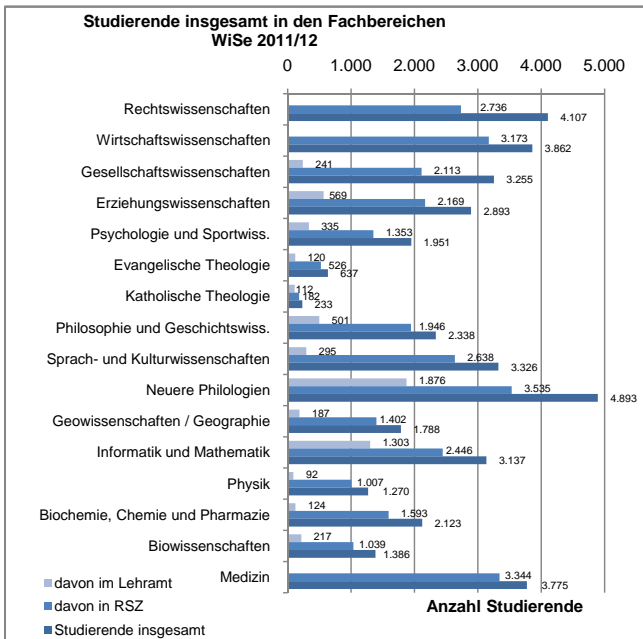

Studierende-Köpfe in den Fachbereichen nach Lehramt/Geschlecht												
	insgesamt						davon weiblich					
	insgesamt		in RSZ		im Lehramt		insgesamt		in RSZ		im Lehramt	
	absolut	in %	absolut	in %	absolut	in %	absolut	in %	absolut	in %	absolut	in %
Studierende insgesamt	41.341	100%	31.565	100%	5.972	100%	24.277	100%	18.967	100%	4.071	100%
Fachbereiche	40.974	99%	31.202	99%	5.972	100%	24.031	99%	18.725	99%	4.071	100%
Rechtswissenschaften	4.107	10%	2.736	9%	-	0%	2.338	10%	1.622	9%	0	0%
Wirtschaftswissenschaften	3.862	9%	3.173	10%	-	0%	1.678	7%	1.342	7%	0	0%
Gesellschaftswissenschaften	3.255	8%	2.113	7%	241	4%	1.680	7%	1.175	6%	107	3%
Erziehungswissenschaften	2.893	7%	2.169	7%	569	10%	2.393	10%	1.840	10%	436	11%
Psychologie und Sportwiss.	1.951	5%	1.353	4%	335	6%	1.095	5%	787	4%	114	3%
Evangelische Theologie	637	2%	526	2%	120	2%	397	2%	326	2%	87	2%
Katholische Theologie	233	1%	182	1%	112	2%	124	1%	92	0%	72	2%
Philosophie und Geschichtswiss.	2.338	6%	1.946	6%	501	8%	1.132	5%	987	5%	261	6%
Sprach- und Kulturwissenschaften	3.326	8%	2.638	8%	295	5%	2.321	10%	1.842	10%	215	5%
Neuere Philologien	4.893	12%	3.535	11%	1.876	31%	3.778	16%	2.800	15%	1.447	36%
Geowissenschaften / Geographie	1.788	4%	1.402	4%	187	3%	794	3%	630	3%	105	3%
Informatik und Mathematik	3.137	8%	2.446	8%	1.303	22%	1.568	7%	1.296	7%	970	24%
Physik	1.270	3%	1.007	3%	92	2%	346	1%	294	2%	37	1%
Biochemie, Chemie und Pharmazie	2.123	5%	1.593	5%	124	2%	1.184	5%	900	5%	69	2%
Biowissenschaften	1.386	3%	1.039	3%	217	4%	863	4%	676	4%	151	4%
Medizin	3.775	9%	3.344	11%	-	0%	2.340	10%	2.116	11%	-	0%
DSH/Feststellungsprüfung/Vorbereitungsstudium	366	1%	362	1%	-	0%	245	1%	241	1%	-	0%

Die Fachbereiche im Überblick - Wintersemester 2011/12

Studierende-Köpfe in den Fachbereichen																			
Fachbereiche	insgesamt				davon ausländische Staatsangehörigkeit		davon deutsche Staatsangehörigkeit		davon Bildungsausländer			davon Bildungsinländer							
	insgesamt		in RSZ		insgesamt		in RSZ		insgesamt		in RSZ	insgesamt		in RSZ					
	absolut	in %	absolut	in %	absolut	in %	absolut	in %	absolut	in %	absolut	absolut	in %	absolut					
Studierende insgesamt	41.341		31.565		6.836		5.075		34.505		26.490		5.000		3.784		36.341		27.781
Fachbereiche	40.974	99%	31.202	6.492	95%	4.734	34.482	100%	26.468	4.637	93%	3.425	36.341	100%	27.781				
Rechtswissenschaften	4.107	10%	2.736	731	11%	484	3.376	10%	2.252	421	9%	300	3.686	10%	2.436				
Wirtschaftswissenschaften	3.862	9%	3.173	961	15%	743	2.901	8%	2.430	768	17%	600	3.094	9%	2.573				
Gesellschaftswissenschaften	3.255	8%	2.113	564	9%	355	2.691	8%	1.758	430	9%	275	2.825	8%	1.838				
Erziehungswissenschaften	2.893	7%	2.169	405	6%	289	2.488	7%	1.880	305	7%	214	2.588	7%	1.955				
Psychologie und Sportwiss.	1.951	5%	1.353	173	3%	96	1.778	5%	1.257	124	3%	71	1.827	5%	1.282				
Evangelische Theologie	637	2%	526	77	1%	63	560	2%	463	52	1%	41	585	2%	485				
Katholische Theologie	233	1%	182	34	1%	29	199	1%	153	25	1%	21	208	1%	161				
Philosophie und Geschichtswiss.	2.338	6%	1.946	257	4%	218	2.081	6%	1.728	168	4%	144	2.170	6%	1.802				
Sprach- und Kulturwissenschaften	3.326	8%	2.638	486	7%	389	2.840	8%	2.249	321	7%	252	3.005	8%	2.386				
Neuere Philologien	4.893	12%	3.535	865	13%	596	4.028	12%	2.939	648	14%	439	4.245	12%	3.096				
Geowissenschaften / Geographie	1.788	4%	1.402	186	3%	136	1.602	5%	1.266	119	3%	86	1.669	5%	1.316				
Informatik und Mathematik	3.137	8%	2.446	523	8%	357	2.614	8%	2.089	309	7%	204	2.828	8%	2.242				
Physik	1.270	3%	1.007	184	3%	153	1.086	3%	854	135	3%	117	1.135	3%	890				
Biochemie, Chemie und Pharmazie	2.123	5%	1.593	321	5%	232	1.802	5%	1.361	229	5%	172	1.894	5%	1.421				
Biowissenschaften	1.386	3%	1.039	158	2%	121	1.228	4%	918	114	2%	94	1.272	4%	945				
Medizin	3.775	9%	3.344	567	9%	473	3.208	9%	2.871	469	10%	395	3.306	9%	2.949				
DSH/Feststellungsprüfung/Vorbereitungsstudium	366	1%	362	343	5%	340	23	0%	22	366	7%	362	0	0%	0				

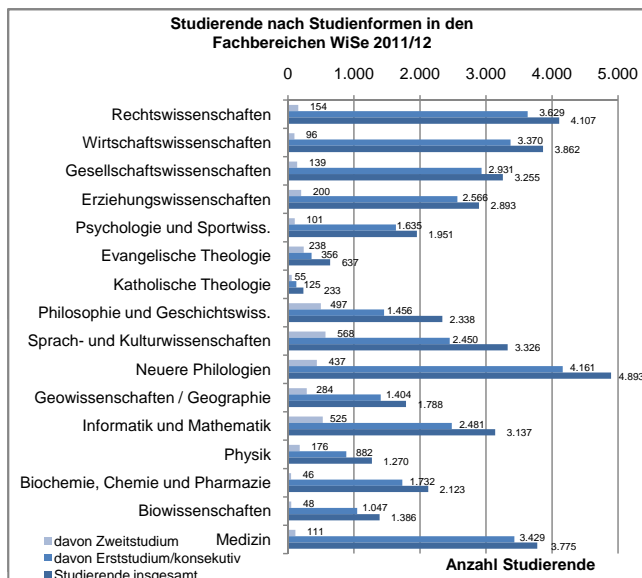
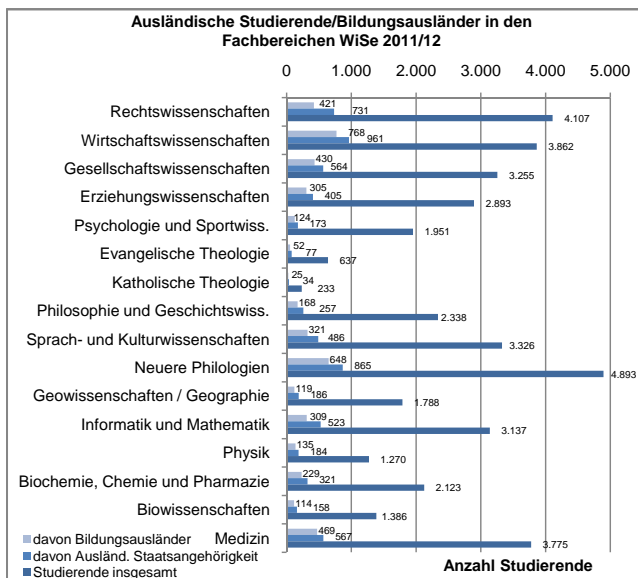

Studierende-Köpfe in den Fachbereichen																			
Fachbereiche	insgesamt				davon Erststudium/konsekutiver Master		davon Zweitstudium		davon Aufbau-Ergänzungs-/Erweiterungsstudium		davon Weiterbildungs-, Promotionsstudium, DSH/Feststellpr.								
	insgesamt		in RSZ		insgesamt		in RSZ		insgesamt		in RSZ								
	absolut	in %	absolut	in %	absolut	in %	absolut	in %	absolut	in %	absolut	in %							
Studierende insgesamt	41.341		31.565		33.655		24.735		3.675		2.945		612		611		3.399		3.274
Fachbereiche																			
Rechtswissenschaften	4.107	10%	2.736	3.629	11%	2.337	154	4%	104	0	0%	0	324	10%	295				
Wirtschaftswissenschaften	3.862	9%	3.173	3.370	10%	2.725	96	3%	62	2	0%	2	394	12%	384				
Gesellschaftswissenschaften	3.255	8%	2.113	2.931	9%	1.846	139	4%	82	21	3%	21	164	5%	164				
Erziehungswissenschaften	2.893	7%	2.169	2.566	8%	1.906	200	5%	136	35	6%	35	92	3%	92				
Psychologie und Sportwiss.	1.951	5%	1.353	1.635	5%	1.135	101	3%	41	12	2%	12	203	6%	165				
Evangelische Theologie	637	2%	526	356	1%	257	238	6%	226	22	4%	22	21	1%	21				
Katholische Theologie	233	1%	182	125	0%	81	55	1%	48	26	4%	26	27	1%	27				
Philosophie und Geschichtswiss.	2.338	6%	1.946	1.456	4%	1.114	497	14%	448	153	25%	152	232	7%	232				
Sprach- und Kulturwissenschaften	3.326	8%	2.638	2.450	7%	1.846	568	15%	484	117	19%	117	191	6%	191				
Neuere Philologien	4.893	12%	3.535	4.161	12%	2.948	437	12%	305	130	21%	130	165	5%	152				
Geowissenschaften / Geographie	1.788	4%	1.402	1.404	4%	1.056	284	8%	246	23	4%	23	77	2%	77				
Informatik und Mathematik	3.137	8%	2.446	2.481	7%	1.848	525	14%	467	39	6%	39	92	3%	92				
Physik	1.270	3%	1.007	882	3%	641	176	5%	154	18	3%	18	194	6%	194				
Biochemie, Chemie und Pharmazie	2.123	5%	1.593	1.732	5%	1.213	46	1%	35	9	1%	9	336	10%	336				
Biowissenschaften	1.386	3%	1.039	1.047	3%	726	48	1%	22	5	1%	5	286	8%	286				
Medizin	3.775	9%	3.344	3.429	10%	3.055	111	3%	85	0	0%	0	235	7%	204				
DSH/Feststellungsprüfung/Vorbereitungsstudium	366	1%	362	-	0%	-	-	0%	-	-	0%	-	366	11%	362				

Studierende nach Herkunftsland im Wintersemester 2011/12

Kontinent: Europa	
Land	Anzahl
Albanien	51
Belgien	10
Bosnien und Herzegowina	131
Bulgarien	316
Dänemark	10
Deutschland	34.505
Estland	18
Finnland	23
Frankreich	100
Griechenland	203
Irland	12
Italien	262
Kosovo	7
Kroatien	240
Lettland	26
Litauen	56
Luxemburg	24
Mazedonien	31
Moldau	47
Niederlande	26
Norwegen	7
Österreich	88
Polen	327
Portugal	58
Rumänien	120
Russland	347
Schweden	18
Schweiz	23
Serbien und Montenegro	134
Slowakei	76
Slowenien	14
Spanien	111
Tschechische Republik	52
Türkei	826
Ukraine	410
Ungarn	53
Vereinigtes Königreich	78
Weißrussland	87
Zypern	6
Summe	38.933

Kontinent: Australien/Sonstige	
Land	Anzahl
Australien	11
Ohne Angabe	2
Staatenlos	6
Ungeklärt	11
Summe	30

Kontinent: Asien	
Land	Anzahl
Afghanistan	44
Armenien	26
Aserbaidshjan	13
Bangladesch	10
Birma/Myanmar	3
China	322
Georgien	91
Indien	111
Indonesien	61
Irak	10
Iran	169
Israel	21
Japan	44
Jemen	12
Jordanien	14
Kasachstan	26
Katar	2
Kirgisistan	42
Nordkorea	1
Südkorea	132
Libanon	10
Malaysia	3
Mongolei	35
Nepal	44
Oman	18
Pakistan	33
Palästinensische Gebiete	8
Palau, Macao	4
Philippinen	7
Saudi-Arabien	6
Singapur	7
Sri Lanka	5
Syrien	30
Tadschikistan	2
Taiwan	32
Thailand	18
Turkmenistan	4
Usbekistan	36
Vietnam	90
Summe	1.546

Kontinent: Amerika	
Land	Anzahl
Argentinien	8
Bolivien	5
Brasilien	93
Chile	20
Costa Rica	6
Dominikanische Republik	1
Ecuador	8
El Salvador	3
Guatemala	2
Haiti	2
Kanada	15
Kolumbien	65
Kuba	10
Mexiko	29
Panama	3
Paraguay	4
Peru	56
USA	85
Venezuela	13
Summe	428

Kontinent: Afrika	
Land	Anzahl
Ägypten	35
Algerien	5
Äquatorialguinea	1
Äthiopien	7
Benin	3
Burkina Faso	2
Elfenbeinküste	4
Eritrea	5
Ghana	5
Guinea	3
Kamerun	47
Kenia	36
Kongo (Demokrat. Republik)	3
Libyen	2
Madagaskar	7
Marokko	161
Mauritius	3
Mosambik	1
Nigeria	15
Ruanda	2
Senegal	6
Simbabwe	5
Somalia	1
Südafrika	2
Sudan	3
Tansania	2
Togo	7
Tschad	1
Tunesien	25
Uganda	4
Zentralafrikanische Republik	1
Summe	404

Die Studierenden nach Fachbereichen im Wintersemester 2011/2012

**A. Studierende nach Fachbereichen und
Abschlüssen insgesamt, in der
Regelstudienzeit, im 1. Fach- und 1.
Hochschulsemester, nach Geschlecht und
Bildungsherkunft im WS 2011/2012**

Studierende insgesamt, im 1. Fach- und 1. Hochschulsemester, nach Geschlecht und Bildungsherkunft

FB	Fach	Hf. / Nf.	Abschluss	insgesamt	in RSZ	im 1. Fachsem.	im 1. Hochschulsem.	weiblich	männlich	Bildungs- inländer	Bildungs- ausländer	
FB 01: Rechtswissenschaft	Rechtswissenschaft	Hauptfach	Staatsexamen	4.843	3.385	820	605	2.763	2.080	4.354	489	
			Magister	3.840	2.486	507	414	2.221	1.619	3.571	269	
		Nebenfach	Abschluss im Ausl.	18	18	15	15	9	9	9	9	18
			Promotion	233	233	23	233	99	1	99	134	175
			Bachelor	478	459	209	125	267	125	267	211	437
	Magister	180	125	2	125	114	2	114	66	160		
	Rechtswissenschaft Summe			4.750	3.322	757	555	2.710	2.040	4.344	406	
	FB 02: Wirtschaftswissenschaften	Europ. u. Internat. Wirtschaftsrecht	Hauptfach	3	3	3	0	0	0	3	3	0
			Europ. u. Internat. Wirtschaftsrecht Summe	3	3	3	0	0	3	3	3	0
		Aufbaustudium f. im Ausl. ausg. Juristen	Hauptfach	27	11	11	10	21	10	21	6	1
Aufbaustudium f. im Ausl. ausg. Juristen Summe			27	11	11	10	21	10	21	6	1	26
Law and Finance		Hauptfach	63	49	49	40	32	40	32	31	6	57
		Law and Finance Summe	63	49	49	40	32	40	32	31	6	57
Betriebswirtschaftslehre		Hauptfach	Diplom	4.651	3.784	1.070	686	2.105	2.546	3.750	901	
			Zusatzstudium	77	1	1		37	40	49	49	28
		Nebenfach	Abschluss im Ausl.	63	63	59	59	31	1	31	1	62
			Promotion	164	164	13	2	49	2	49	115	132
	Bachelor		222	160	35	19	134	88	134	88	193	
	Magister	194	139	4	4	132	80	132	62	159		
	Betriebswirtschaftslehre Summe			721	527	111	80	384	337	534	187	
	Volkswirtschaftslehre	Hauptfach	Diplom	11	1	1	1	1	1	10	8	3
			Magister	1	1	1	1	1	1	1	1	1
		Nebenfach	Promotion	154	154	24	14	40	14	40	114	101
Bachelor			114	101	25	11	50	11	50	64	90	
Magister			99	72	1	1	52	1	52	47	82	
Hauptfach		Bachelor	379	327	50	25	144	25	144	235	282	
		Master	155	135	59	48	93	48	93	62	145	
Nebenfach		Diplom	108	82	52	7	68	7	68	40	99	
		Zusatzstudium	6	1	1		4		4	2	5	
		Promotion	1	1	1	1	1	1	1	1	1	
Magister	5	5	1	1	3	2	3	2	5			
Volkswirtschaftslehre Summe			276	225	112	55	169	107	255	21		
Wirtschaftspädagogik	Hauptfach	Bachelor	2.499	2.089	487	413	1.080	1.419	2.190	309		
		Master	2.499	2.089	487	413	1.080	413	1.080	1.419	309	
	Nebenfach	Master	40	30	30	25	14	25	14	26	8	
		Master	46	41	15	5	36	5	36	10	15	
		Master	46	41	15	5	36	5	36	10	15	
	Master	100	69	42	25	34	25	34	66	50		
	Master	100	69	42	25	34	25	34	66	50		
	Wirtschaftspädagogik Summe			15	15	15	15	7	8	14	1	
	Wirtschaftswissenschaften	Hauptfach	Bachelor	122	95	44	0	41	7	8	8	1
			Master	122	95	44	44	41	81	41	81	104
Nebenfach		Master	77	59	37	0	34	37	34	43	69	
		Master	77	59	37	37	34	43	34	43	69	
		Master	124	101	46	6	49	75	49	75	92	
Master		124	101	46	6	49	75	49	75	92		
Master		108	85	41	20	58	50	58	50	64		
Master		108	85	41	20	58	50	58	50	64		
Wirtschaftswissenschaften Summe				15	15	15	15	7	8	14	1	
Goethe Master of Business Admin. - FT		Hauptfach	Bachelor	122	95	44	0	41	7	8	8	1
	Master		122	95	44	44	41	81	41	81	104	
	Nebenfach	Master	77	59	37	0	34	37	34	43	69	
		Master	77	59	37	37	34	43	34	43	69	
		Master	124	101	46	6	49	75	49	75	92	
	Master	124	101	46	6	49	75	49	75	92		
	Master	108	85	41	20	58	50	58	50	64		
	Master	108	85	41	20	58	50	58	50	64		
	Goethe Master of Business Admin. - FT Summe			15	15	15	15	7	8	14	1	
	Modern East Asian Studies	Hauptfach	Bachelor	122	95	44	0	41	7	8	8	1
Master			122	95	44	44	41	81	41	81	104	
Nebenfach		Master	77	59	37	0	34	37	34	43	69	
		Master	77	59	37	37	34	43	34	43	69	
		Master	124	101	46	6	49	75	49	75	92	
Master		124	101	46	6	49	75	49	75	92		
Master		108	85	41	20	58	50	58	50	64		
Master		108	85	41	20	58	50	58	50	64		
Modern East Asian Studies Summe				15	15	15	15	7	8	14	1	
Quantitative Economics		Hauptfach	Bachelor	122	95	44	0	41	7	8	8	1
	Master		122	95	44	44	41	81	41	81	104	
	Nebenfach	Master	77	59	37	0	34	37	34	43	69	
		Master	77	59	37	37	34	43	34	43	69	
		Master	124	101	46	6	49	75	49	75	92	
	Master	124	101	46	6	49	75	49	75	92		
	Master	108	85	41	20	58	50	58	50	64		
	Master	108	85	41	20	58	50	58	50	64		
	Quantitative Economics Summe			15	15	15	15	7	8	14	1	
	Executive Master of Finance and Accounting	Hauptfach	Bachelor	122	95	44	0	41	7	8	8	1
Master			122	95	44	44	41	81	41	81	104	
Nebenfach		Master	77	59	37	0	34	37	34	43	69	
		Master	77	59	37	37	34	43	34	43	69	
		Master	124	101	46	6	49	75	49	75	92	
Master		124	101	46	6	49	75	49	75	92		
Master		108	85	41	20	58	50	58	50	64		
Master		108	85	41	20	58	50	58	50	64		
Executive Master of Finance and Accounting Summe				15	15	15	15	7	8	14	1	
MSM Finance & Accounting		Hauptfach	Bachelor	122	95	44	0	41	7	8	8	1
	Master		122	95	44	44	41	81	41	81	104	
	Nebenfach	Master	77	59	37	0	34	37	34	43	69	
		Master	77	59	37	37	34	43	34	43	69	
		Master	124	101	46	6	49	75	49	75	92	
	Master	124	101	46	6	49	75	49	75	92		
	Master	108	85	41	20	58	50	58	50	64		
	Master	108	85	41	20	58	50	58	50	64		
	MSM Finance & Accounting Summe			15	15	15	15	7	8	14	1	
	MSM Accounting & Information	Hauptfach	Bachelor	122	95	44	0	41	7	8	8	1
Master			122	95	44	44	41	81	41	81	104	
Nebenfach		Master	77	59	37	0	34	37	34	43	69	
		Master	77	59	37	37	34	43	34	43	69	
		Master	124	101	46	6	49	75	49	75	92	
Master		124	101	46	6	49	75	49	75	92		
Master		108	85	41	20	58	50	58	50	64		
Master		108	85	41	20	58	50	58	50	64		
MSM Accounting & Information Summe				15	15	15	15	7	8	14	1	
IEEP		Hauptfach	Bachelor	122	95	44	0	41	7	8	8	1
	Master		122	95	44	44	41	81	41	81	104	
	Nebenfach	Master	77	59	37	0	34	37	34	43	69	
		Master	77	59	37	37	34	43	34	43	69	
		Master	124	101	46	6	49	75	49	75	92	
	Master	124	101	46	6	49	75	49	75	92		
	Master	108	85	41	20	58	50	58	50	64		
	Master	108	85	41	20	58	50	58	50	64		
	IEEP Summe			15	15	15	15	7	8	14	1	
	Money and Finance	Hauptfach	Bachelor	121	98	45	28	45	71	49	71	72
Master			121	98	45	28	45	71	49	71	72	
Nebenfach		Master	121	98	45	28	45	71	49	71	72	
		Master	121	98	45	28	45	71	49	71	72	
		Master	108	85	41	20	58	50	58	50	64	
Master		108	85	41	20	58	50	58	50	64		
Money and Finance Summe				2	2	2	2	1	1	2	2	
Ph.D. in Economics		Hauptfach	Bachelor	2	2	2	0	1	1	1	0	2
			Master	2	2	2	0	1	1	1	1	0
		Nebenfach	Master	2	2	2	0	1	1	1	1	0
	Master		2	2	2	0	1	1	1	1	0	
	Master		2	2	2	0	1	1	1	1	0	
	Master	2	2	2	0	1	1	1	1	0		
	Ph.D. in Economics Summe			2	2	2	0	1	1	0	2	

Studierende insgesamt, im 1. Fach- und 1. Hochschulsemester, nach Geschlecht und Bildungsherkunft

FB	Fach	Hf. / Nf.	Abschluss	insgesamt	in RSZ	im 1. Fachsem.	im 1. Hochschulsem.	weiblich	männlich	Bildungs- inländer	Bildungs- ausländer
	Ph.D. in Law and Economics	Hauptfach	Promotion	21	21	8	4	4	17	8	13
	Ph.D. in Law and Economics Summe			21	21	8	4	4	17	8	13
FB 03: Gesellschaftswissenschaften				5.489	3.771	1.046	567	2.894	2.595	4.882	607
	Arbeitslehre	Hauptfach Nebenfach	LA Haupt-/Realschule LA Förderschule Magister	2 4 3	1			1 1 1	1 3 2	2 4 3	
	Arbeitslehre Summe			6	1	0	0	2	4	6	0
	Politologie/Politikwissenschaft	Hauptfach	Bachelor Master Diplom Magister Abschluss im Ausl. Promotion Bachelor Magister	668 79 331 178 6 84 236 324	542 57 19 14 6 84 208 217	184 35 56 1 5 6 59 7	127 3 243 3 5 1 41 177	310 46 93 74 4 39 130 173	358 33 238 104 2 45 106 151	559 65 295 159 62 22 285 1.633	109 14 36 19 6 22 28 39
	Politologie/Politikwissenschaft Summe			1.906	1.147	297	177	869	1.037	1.633	273
	Sozialkunde	Hauptfach	LA Haupt-/Realschule LA Gymnasium LA Förderschule LA Förderschule	31 77 1 4	4 1			20 28 1 3	11 49 1 1	30 77 1 4	1
	Sozialkunde Summe			113	5	0	0	51	62	112	1
	Soziologie	Hauptfach	Bachelor Master Diplom Magister Zusatzstudium Abschluss im Ausl. Promotion Bachelor Magister Promotion	818 101 425 235 1 15 82 335 449 1	729 101 149 105 1 15 82 302 310 1	335 56 56 3 13 11 132 15	243 3 149 3 13 82 76 2	523 72 236 131 8 45 180 283	295 29 189 104 7 37 155 166	727 87 382 207 1 67 307 401	91 14 43 28 15 15 28 48
	Soziologie Summe			2.462	1.795	565	338	1.479	983	2.180	282
	Politische Theorie	Hauptfach	Master	76	59	32	4	27	49	65	11
	Politische Theorie Summe			76	59	32	4	27	49	65	11
	ISFK	Hauptfach	Master	201	153	55	4	121	80	185	16
	ISFK Summe			201	153	55	4	121	80	185	16
	Politik und Wirtschaft	Hauptfach	LA Haupt-/Realschule LA Gymnasium LA Förderschule LA Förderschule	345 347 29 1	290 299 22 1	56 38 3 97	24 19 3 44	169 159 401 344	176 188 111 378	333 335 502 2.598	12 12 10 673
	Politik und Wirtschaft Summe			722	611	1.508	976	7.646	2.598	9.571	673
FB 04: Erziehungswissenschaften				10.244	7.999	1.508	976	7.646	2.598	9.571	673
	Bildungswissenschaften Lehramt	Hauptfach	LA Grundschule LA Haupt-/Realschule LA Gymnasium LA Förderschule	876 1.563 2.217 512	760 1.194 1.792 429	125 256 290 91	88 153 216 66	774 1.014 1.403 401	102 549 2.133 111	847 1.484 2.133 502	29 79 84 10
	Bildungswissenschaften Lehramt Summe			5.168	4.175	762	523	3.592	1.576	4.966	202
	Erziehungswissenschaften	Hauptfach	Bachelor Master Diplom Magister Zusatzstudium Abschluss im Ausl. Promotion Bachelor Magister	1.246 98 903 296 3 95 427 415	1.170 48 451 123 3 95 352 290	326 48 48 123	235 4 451 123	1.080 45 735 231	166 3 168 65	1.097 47 809 243	149 1 94 53
	Erziehungswissenschaften Summe			3.442	2.541	468	280	2.752	690	3.011	431

Studierende insgesamt, im 1. Fach- und 1. Hochschulsemester, nach Geschlecht und Bildungsherkunft

FB	Fach	Hf. / Nf.	Abschluss	insgesamt	in RSZ	im 1. Fachsem.	im 1. Hochschulsesem.	weiblich	männlich	Bildungsinländer	Bildungsausländer
	Lernhilfe/Lernbehindertepädagogik	Hauptfach	LA Förderschule	482	372	84	56	370	112	475	7
	Lernhilfe/Lernbehindertepädagogik Summe			482	372	84	56	370	112	475	7
	Erziehungshilfe/Verhaltensgestörtenpäd.	Hauptfach	LA Förderschule	305	250	63	34	239	66	296	9
	Erziehungshilfe/Verhaltensgestörtenpäd. Summe			305	250	63	34	239	66	296	9
	Praktisch Bildbare	Hauptfach	LA Förderschule	397	305	61	42	296	101	391	6
	Praktisch Bildbare Summe			397	305	61	42	296	101	391	6
	Sachunterricht	Hauptfach	LA Grundschule	409	354	70	41	366	43	391	18
		Nebenfach	LA Grundschule	41	2				10	41	
	Sachunterricht Summe			450	356	70	41	397	53	432	18
FB 05: Psychologie und Sportwissenschaften	Sportwissenschaften			2.946	1.922	570	269	1.681	1.265	2.755	191
		Hauptfach	Bachelor	593	465	141	96	218	375	582	11
			Magister	86				22	64	80	6
			Abschluss im Ausl.	3	3	3	3		2		3
			Promotion	9	9	2		3	6	7	2
		Nebenfach	Magister	8				2	6	7	1
	Sportwissenschaften Summe			699	477	146	99	246	453	676	23
	Sport	Hauptfach	LA Grundschule	153	140	44	12	119	34	149	4
			LA Haupt-/Realschule	285	195	63	25	105	180	279	6
			LA Gymnasium	362	256	70	44	155	207	357	5
			LA Förderschule	86	77	15	6	51	35	84	2
		Nebenfach	LA Grundschule	11				7	4	11	
			LA Förderschule	4				1	3	4	
	Sport Summe			901	668	192	87	438	463	884	17
	Psychologie	Hauptfach	Bachelor	311	291	113	75	235	76	275	36
			Master	74	74	74	1	63	11	73	1
			Diplom	319	115		6	258	61	279	40
			Abschluss im Ausl.	8	8	6	6	6	2	3	5
			Promotion	82	82	6	6	66	16	74	8
		Nebenfach	Bachelor	12				5	7	12	
			Magister	199	38			134	65	161	38
	Psychologie Summe			1.005	608	199	82	767	238	877	128
	Sportmedizin	Nebenfach	Magister	44	1			10	34	40	4
	Sportmedizin Summe			44	1	0	0	10	34	40	4
	Sports Med./Clinical Exercise Phys.	Hauptfach	Master	63	50	22	1	38	25	61	2
	Sports Medical Training/Clinical Exercise Physiology Summe			63	50	22	1	38	25	61	2
	Kinder- und Jugendlichenpsychotherapie	Hauptfach	Abschlusszeugnis	11	11	4	4	11	11	8	3
	Kinder- und Jugendlichenpsychotherapie Summe			11	11	4	4	11	0	8	3
	Psychoanalyse	Hauptfach	Zusatzstudium	1					1	1	
		Nebenfach	Magister	116	38			84	32	105	11
	Psychoanalyse Summe			117	39	0	0	84	33	106	11
	Klin. Psychotherapie Weiterbildung	Hauptfach	Abschlusszeugnis	106	68	7	7	87	19	103	3
	Klin. Psychotherapie Weiterbildung Summe			106	68	7	7	87	19	103	3
FB 06: Evangelische Theologie	Evangelische Theologie			1.304	1.042	272	97	892	412	1.219	85
		Hauptfach	LA Grundschule	178	159	20	9	166	12	177	1
			LA Haupt-/Realschule	211	164	29	10	153	58	210	1
			LA Gymnasium	111	81	13	4	71	40	110	1
			LA Förderschule	24	19	4	2	23	1	24	
			Diplom	249	241	87	12	145	104	231	18
			kirchliche Prüfung	81	64	18	11	45	36	79	2
			Promotion	11	11	2	1	5	6	6	5
		Nebenfach	LA Grundschule	11				8	3	11	
			LA Förderschule	3				2	1	3	
			Magister	1					1	1	
	Evangelische Theologie Summe			880	740	173	49	619	261	852	28
	Religionswissenschaften	Hauptfach	Bachelor	131	108	37	16	91	40	117	14
			Magister	91	44	1	44	55	36	74	17
			Zusatzstudium	1	1			1		1	

Studierende insgesamt, im 1. Fach- und 1. Hochschulsemester, nach Geschlecht und Bildungsherkunft

FB	Fach	Hf. / Nf.	Abschluss	insgesamt	in RSZ	im 1. Fachsem.	im 1. Hochschulsesem.	weiblich	männlich	Bildungs-inländer	Bildungs-ausländer
		Nebenfach	Promotion	10	10	1	1	6	4	7	3
			Bachelor	76	73	48	30	51	25	68	8
			Magister	114	65	12	1	68	46	99	15
	Religionswissenschaften Summe			423	301	99	48	272	151	366	57
	Vergleichende Religionswissenschaften	Hauptfach	Master	1	1			1		1	
	Vergleichende Religionswissenschaften Summe			1	1	0	0	1	0	1	0
FB 07: Katholische Theologie				646	515	90	42	422	224	603	43
	Katholische Theologie	Hauptfach	Bachelor	37	37	11	4	21	16	34	3
			LA Grundschiule	105	97	24	6	96	9	101	4
			LA Haupt-/Realschule	140	102	18	12	94	46	136	4
			LA Gymnasium	113	71	18	8	75	38	110	3
			LA Förderschule	30	27	3	2	27	3	28	2
			Magister	39	22			17	22	37	2
			Zusatzstudium	1	1			1		1	
			Promotion	19	19	2	2	7	12	9	10
		Nebenfach	Bachelor	18	18	8	3	10	8	17	1
			LA Grundschiule	3	1			3		3	
			LA Förderschule	1	1			1		1	
			Magister	30	25	4	3	15	15	27	3
	Katholische Theologie Summe			536	420	88	40	367	169	503	33
	Religionsphilosophie	Hauptfach	Magister	60	52			25	35	59	1
			Zusatzstudium	9	9			7	2	9	
			Promotion	8	8	1	1	3	5	3	5
		Nebenfach	Bachelor	9	5	1	1	4	5	7	2
			Magister	24	21			16	8	22	2
	Religionsphilosophie Summe			110	95	2	2	55	55	100	10
FB 08: Philosophie und Geschichtswissenschaften				5.667	4.591	1.189	659	2.918	2.749	5.295	372
	Geschichte	Hauptfach	Bachelor	106	106	106	51	53	53	97	9
			LA Haupt-/Realschule	442	331	93	38	253	189	424	18
			LA Gymnasium	507	358	66	34	258	249	484	23
			LA Förderschule	43	34	11	5	27	16	42	1
			Magister	563	518			234	329	528	35
			Zusatzstudium	38	38	2		28	10	35	3
			Abschluss im Ausl.	5	5	5	5		5		5
			Promotion	49	49	4		27	22	39	10
		Nebenfach	Bachelor	345	327	210	116	157	188	309	36
			LA Grundschiule	1	1			1		1	
			LA Förderschule	2	1			1	1	2	
			Magister	257	221	14	5	138	119	240	17
	Geschichte Summe			2.358	1.988	511	254	1.177	1.181	2.201	157
	Philosophie	Hauptfach	Bachelor	84	84	83	55	30	54	80	4
			LA Gymnasium	381	312	66	30	232	149	372	9
			Magister	874	691	1		373	501	829	45
			Zusatzstudium	40	40			27	13	36	4
			Abschluss im Ausl.	9	9	6	6	5	4		9
			Promotion	93	93	11	3	36	57	69	24
		Nebenfach	Bachelor	188	173	56	44	94	94	181	7
			Magister	288	179	4	3	152	136	267	21
	Philosophie Summe			1.957	1.581	227	141	949	1.008	1.834	123
	Historische Ethnologie	Hauptfach	Bachelor	211	209	209	133	140	71	203	8
			Magister	284	228			189	95	266	18
			Zusatzstudium	29	29			19	10	27	2
			Promotion	39	39	6		23	16	31	8
			Bachelor	223	219	172	113	142	81	209	14
			Magister	173	134	28	5	111	62	162	11
			Promotion	1	1				1	1	
	Historische Ethnologie Summe			960	859	415	251	624	336	899	61

Studierende insgesamt, im 1. Fach- und 1. Hochschulsemester, nach Geschlecht und Bildungsherkunft

FB	Fach	Hf. / Nf.	Abschluss	insgesamt	in RSZ	im 1. Fachsem.	im 1. Hochschulsem.	weiblich	männlich	Bildungs- inländer	Bildungs- ausländer
	Alte Geschichte	Hauptfach	Magister	12				5	7	9	3
			Abschluss im Ausl.	1	1				1		1
			Promotion	11	11			4	7	11	
		Nebenfach	Magister	14				5	9	14	
	Alte Geschichte Summe			38	12	0	0	14	24	34	4
	Mittlere und neuere Geschichte	Hauptfach	Magister	113	1			41	72	102	11
			Promotion	41	41	2		16	25	40	1
		Nebenfach	Bachelor	1						1	
			Magister	89				43	46	81	8
	Mittlere und neuere Geschichte Summe			244	42	2	0	101	143	224	20
	Geschichte u. Philosophie d. Wissenschaften	Nebenfach	Bachelor	39	38	31	13	20	19	37	2
			Magister	71	71	3		33	38	66	5
	Geschichte u. Philosophie d. Wissenschaften Summe			110	109	34	13	53	57	103	7
	FB 09: Sprach- und Kulturwissenschaften			6.783	5.533	2.300	1.231	4.652	2.131	6.147	636
	Afrikanische Sprachwissenschaften	Hauptfach	Master	1	1	1		1		1	
			Magister	2					2		
			Abschluss im Ausl.	2	2	2	2				
			Promotion	6	6	1		6		5	1
		Nebenfach	Magister	2				2		2	
	Afrikanische Sprachwissenschaften Summe			13	9	4	2	11	2	10	3
	Klassische Archäologie	Hauptfach	Bachelor	12	12	12	8	10	2	10	2
			Magister	116	87			75	41	109	7
			Zusatzstudium	7	7			7		5	2
			Abschluss im Ausl.	1	1	1	1			1	1
			Promotion	7	7	1	1	2	5	3	4
		Nebenfach	Bachelor	44	40	33	21	27	17	42	2
			Magister	138	108	8		77	61	130	8
	Klassische Archäologie Summe			325	262	55	31	199	126	299	26
	Südostasienwissenschaften	Hauptfach	Magister	20	2			14	6	18	2
			Promotion	1	1				1		1
		Nebenfach	Bachelor	2				2		2	
			Magister	12	1			7	5	11	1
	Südostasienwissenschaften Summe			35	4	0	0	23	12	31	4
	Griechisch	Hauptfach	LA Gymnasium	14	11	2		9	5	13	1
			Bachelor	268	268	121	82	223	121	326	18
			Master	17	13	7		3	14	17	
			Magister	36	1	1		19	17	34	2
			Zusatzstudium	2	2			1	1	1	1
			Promotion	7	7	1	1	5	2	7	
		Nebenfach	Bachelor	82	73	49	32	46	36	79	3
			Magister	51	37	8		37	14	43	8
	Japanologie Summe			539	401	187	115	334	205	507	32
	Kunsterziehung	Hauptfach	LA Grundschule	33	26	6		30	3	32	1
			LA Haupt-/Realschule	58	43	10	4	47	11	55	3
			LA Gymnasium	187	148	17	9	141	46	181	6
			LA Förderschule	20	17	6	4	17	3	19	1
		Nebenfach	LA Grundschule	1				1		1	
			LA Förderschule	2				2		2	
	Kunsterziehung Summe			301	234	39	19	238	63	290	11
	Kunstgeschichte	Hauptfach	Bachelor	311	311	311	182	245	66	294	17
			Magister	651	483	2	2	491	160	567	84
			Zusatzstudium	43	43	2		35	8	36	7
			Abschluss im Ausl.	3	3	2	2			3	3
			Promotion	65	65	4	4	46	19	59	6
		Nebenfach	Bachelor	169	164	93	56	132	37	149	20
			Magister	341	243	26	5	231	110	301	40

Studierende insgesamt, im 1. Fach- und 1. Hochschulsemester, nach Geschlecht und Bildungsherkunft

FB	Fach	Hf. / Nf.	Abschluss	insgesamt	in RSZ	im 1. Fachsem.	im 1. Hochschulsem.	weiblich	männlich	Bildungs-inländer	Bildungs-ausländer
	Kunstgeschichte Summe			1.583	1.312	440	247	1.183	400	1.406	177
	Latein	Hauptfach	LA Gymnasium	202	163	30	14	123	79	194	8
	Latein Summe			202	163	30	14	123	79	194	8
	Musik	Hauptfach	LA Grundschule LA Haupt-/Realschule LA Förderschule	34 52 4	30 30 4	6 9 4	4 6 4	29 31 4	5 21 4	34 51 4	1
	Musik Summe			90	64	15	10	64	26	89	1
	Musikwissenschaft	Hauptfach	Magister Zusatzstudium Abschluss im Ausl. Promotion	243 27 1 10	206 27 1 10	45 17 1 10	24 1 1 10	128 17 1 5	115 10 1 7	218 27 1 7	25
	Musikwissenschaft Summe			419	355	100	44	230	189	376	43
	Orientalistik	Hauptfach	Magister Zusatzstudium Abschluss im Ausl. Promotion	6 1 2 9	1 1 2 1	1 1 2 1	1 1 2 1	2 1 1 5	4 1 1 4	6 1 1 9	3
	Orientalistik Summe			19	5	2	2	10	9	16	3
	Russisch	Hauptfach	LA Gymnasium	6	0	0	0	6	0	3	3
	Russisch Summe			6	0	0	0	6	0	3	3
	Sinologie	Hauptfach	Bachelor Master Magister Abschluss im Ausl. Promotion	244 13 48 1 2	197 11 1 1 2	89 4 1 1 2	57 2 1 1 1	150 9 26 1 2	94 4 22 1 2	217 7 45 1 1	27 6 3 1 1
	Sinologie Summe			441	324	140	82	285	156	387	54
	Turkologie	Hauptfach	Magister Abschluss im Ausl. Promotion	3 2 3	3 2 3	1 1 3	1 1 1	3 1 2	3 1 2	3 1 2	2
	Turkologie Summe			3	3	3	1	3	2	3	2
	Kulturanthropologie u. Europ. Ethnologie	Hauptfach	Bachelor Master Magister Abschluss im Ausl. Promotion Magister	106 29 21 13 60 58	79 23 1 13 52 31	23 18 1 1 21 5	15 1 1 1 15 31	88 25 14 10 43 41	18 4 7 3 17 17	89 28 21 9 52 49	17 1 1 4 8 9
	Kulturanthropologie u. Europ. Ethnologie Summe			288	200	70	33	222	66	248	40
	Judaistik	Hauptfach	Bachelor Magister Zusatzstudium Promotion Bachelor Magister	12 14 4 3 15 20	12 9 4 3 15 17	11 4 3 10 17	5 4 3 15 10	11 7 3 10 11	12 7 1 5 9	12 12 4 3 15 19	2
	Judaistik Summe			68	60	21	5	45	23	65	3
	Kunst-Medien-Kulturelle Bildung	Hauptfach	Magister Zusatzstudium Promotion Bachelor Magister	164 3 13 503 66	116 3 13 501 62	1 3 1 497 50	1 3 1 324 5	140 2 12 397 57	24 1 1 106 9	154 3 13 474 60	10
	Kunst-Medien-Kulturelle Bildung Summe			749	695	549	329	608	141	704	45
	Altorientalische Philologie	Hauptfach	Promotion	1	1	1	1	1	1	1	1

Studierende insgesamt, im 1. Fach- und 1. Hochschulsemester, nach Geschlecht und Bildungsherkunft

FB	Fach	Hf. / Nf.	Abschluss	insgesamt	in RSZ	im 1. Fachsem.	im 1. Hochschulsesem.	weiblich	männlich	Bildungs-inländer	Bildungs-ausländer
	Altorientalische Philologie Summe										
	Archäometrie	Nebenfach	Magister	33	25	0	0	24	9	27	6
		Nebenfach	Bachelor	34	26	0	0	24	10	27	7
			Magister	24	24	24	11	12	12	24	24
				48	38	3	3	23	25	43	5
	Archäometrie Summe			72	62	27	11	35	37	67	5
	Archäo. u. Kulturgesch. d. Vord. Orients	Hauptfach	Bachelor	13	13	13	7	6	7	11	2
			Magister	49	39			33	16	42	7
			Zusatzstudium	2	2					2	
			Promotion	10	10	2	2	6	4	7	3
		Nebenfach	Bachelor	20	20	18	4	13	7	17	3
			Magister	28	28	5	1	20	13	30	3
	Archäo. u. Kulturgesch. d. Vord. Orients Summe			127	112	38	14	80	47	109	18
	Musikpädagogik	Hauptfach	Magister	15	7			14	1	12	3
		Nebenfach	Magister	2	2					2	
	Musikpädagogik Summe			17	9	0	0	16	1	14	3
	Vergleichende Sprachwissenschaft	Hauptfach	Magister	2	1			1	1	1	1
			Zusatzstudium	1	1					1	
			Promotion	11	11			4	7	7	4
		Nebenfach	Magister	2	1			1	1	1	1
	Vergleichende Sprachwissenschaft Summe			16	13	0	0	6	10	10	6
	Phonetik	Hauptfach	Magister	1	1			1	1	1	
		Nebenfach	Promotion	2	2			1	1	2	
			Magister	2	2			1	1	2	
	Phonetik Summe			5	2	0	0	3	2	5	0
	Griechische Philologie	Hauptfach	Bachelor	11	11	11		7	4	11	
			Magister	19	16			12	7	17	
			Zusatzstudium	6	6	1		4	2	5	
			Promotion	2	2			2	2	2	
		Nebenfach	Bachelor	12	12	11	4	6	6	12	
			Magister	27	26			9	18	27	
	Griechische Philologie Summe			77	73	23	4	40	37	74	3
	Vor- und Frühgeschichte	Hauptfach	Bachelor	19	19	19	10	13	6	19	
			Magister	91	70			57	34	82	9
			Zusatzstudium	7	7			3	4	6	1
			Promotion	20	20			12	8	20	
		Nebenfach	Bachelor	22	22	18	10	12	10	18	4
			Magister	64	47	2	1	34	30	61	3
	Vor- und Frühgeschichte Summe			223	185	39	21	131	92	206	17
	AMGW	Hauptfach	Bachelor	2	2	2	1		2	2	
			Magister	1	1				1	1	
		Nebenfach	Bachelor	8	8	8	4	2	6	8	
			Magister	8	6			5	3	7	1
	AMGW Summe			19	17	14	5	7	12	18	1
	Arch. u. Geschichte d. röm. Provinzen	Hauptfach	Bachelor	15	15	15	5	4	11	14	1
			Magister	41	32			16	25	40	1
			Zusatzstudium	2	2					2	
			Promotion	9	9	1		4	5	7	2
		Nebenfach	Bachelor	11	11	11	5	4	7	11	
			Magister	34	29	9		13	21	32	2
	Arch. u. Geschichte d. röm. Provinzen Summe			112	98	36	10	43	69	106	6
	Lateinische Philologie	Hauptfach	Bachelor	8	8	8	3	6	2	8	
			Magister	35	28			19	16	34	1
			Zusatzstudium	9	9			6	3	9	
			Abschluss im Ausl.	1	1				1	1	
			Promotion	2	2			2	2	2	
		Nebenfach	Bachelor	15	14	14	3	9	6	15	
			Magister	13	12	1		6	7	13	

Studierende insgesamt, im 1. Fach- und 1. Hochschulsemester, nach Geschlecht und Bildungsherkunft

FB	Fach	Hf. / Nf.	Abschluss	insgesamt	in RSZ	im 1. Fachsem.	im 1. Hochschulsem.	weiblich	männlich	Bildungs- inländer	Bildungs- ausländer
	Lateinische Philologie Summe			83	74	23	6	48	35	81	2
	Ostslavistik	Hauptfach	Magister	4				3	1	2	2
			Promotion	1	1				1	1	
		Nebenfach	Magister	8				6	2	2	6
	Ostslavistik Summe			13	1	0	0	9	4	5	8
	West- und Südslavistik	Hauptfach	Magister	4				3	1	4	4
		Nebenfach	Magister	7				6	1	5	2
	West- und Südslavistik Summe			11	0	0	0	9	2	5	6
	Empirische Sprachwissenschaft	Hauptfach	Bachelor	251	169	86	51	184	67	225	26
			Master	20	18	10	1	14	6	13	7
			Magister	1	1	1				1	1
		Nebenfach	Bachelor	187	164	91	48	131	56	170	17
			Magister	51	44	4	2	37	14	43	8
			Magister	510	396	192	102	366	144	452	58
	Empirische Sprachwissenschaft Summe			6	6	6	1	1	5	2	4
	Islamische Religion	Hauptfach	Master	6	6	6	1	1	5	2	4
	Islamische Religion Summe			6	6	6	1	1	5	2	4
	Sprachen und Kulturen Südostasiens	Hauptfach	Bachelor	46	45	33	16	34	12	43	3
			Magister	2	2	1	1	1	2	2	2
		Nebenfach	Bachelor	51	51	40	18	29	22	48	3
			Magister	8	8	8		4	4	7	1
	Sprachen und Kulturen Südostasiens Summe			107	106	74	34	68	39	100	7
	Islamische Studien	Hauptfach	Bachelor	216	216	154	87	140	76	198	18
			Promotion	3	3	1	1	1	2	3	
	Islamische Studien Summe			219	219	155	87	141	78	201	18
	Curatorial Studies	Hauptfach	Master	26	26	14	2	24	2	17	9
	Curatorial Studies Summe			26	26	14	2	24	2	17	9
	Japan in der Welt Master	Hauptfach	Master	4	4	4		4		4	4
	Japan in der Welt Master Summe			4	4	4	0	4	0	4	0
	FB 10: Neuere Philologien			10.119	7.454	1.589	968	7.815	2.304	8.962	1.157
	American Studies	Hauptfach	Bachelor	130	130	65	51	101	29	115	15
			Magister	227	110	1		147	80	200	27
			Zusatzstudium	1	1			1		1	
			Abschluss im Ausl.	2	2	2	2	1	1	2	2
			Promotion	9	9			7	2	8	1
		Nebenfach	Bachelor	74	69	36	14	47	27	64	10
			Magister	121	69	3		89	32	103	18
	American Studies Summe			564	390	107	67	393	171	491	73
	Englisch	Hauptfach	LA Grundschule	158	136	22	15	150	8	151	7
			LA Haupt-/Realschule	298	188	41	14	210	88	263	35
			LA Gymnasium	691	516	65	47	492	199	649	42
			LA Förderschule	29	26	8	2	25	4	28	1
		Nebenfach	LA Grundschule	12				8	4	11	1
	Englisch Summe			1.188	866	136	78	885	303	1.102	86
	Französisch	Hauptfach	LA Haupt-/Realschule	129	103	16	7	111	18	113	16
			LA Gymnasium	305	231	36	26	243	62	285	20
			LA Förderschule	1	1				1	1	1
	Französisch Summe			435	335	52	33	354	81	398	37
	Deutsch	Hauptfach	LA Grundschule	920	768	129	89	812	108	890	30
			LA Haupt-/Realschule	510	380	58	29	402	108	471	39
			LA Gymnasium	654	465	62	35	487	167	638	16
			LA Förderschule	188	160	47	22	160	28	186	2
		Nebenfach	LA Grundschule	20				15	5	19	1
			LA Förderschule	18				8	10	18	1
	Deutsch Summe			2.310	1.773	296	175	1.884	426	2.222	88
	Italienisch	Hauptfach	LA Gymnasium	91	67	8	4	68	23	81	10
	Italienisch Summe			91	67	8	4	68	23	81	10
	Skandinavistik	Hauptfach	Bachelor	68	68	47	17	55	13	63	5

Studierende insgesamt, im 1. Fach- und 1. Hochschulsemester, nach Geschlecht und Bildungsherkunft

FB	Fach	Hf. / Nf.	Abschluss	insgesamt	in RSZ	im 1. Fachsem.	im 1. Hochschulsem.	weiblich	männlich	Bildungs- inländer	Bildungs- ausländer
			Magister	112	67	1		75	37	103	9
			Zusatzstudium	6	6			6		6	
			Abschluss im Ausl.	1	1	1		1			1
			Promotion	3	3			2	1	3	
	Nebenfach		Bachelor	55	52	30	17	34	21	52	3
			Magister	93	64	7	1	71	22	84	9
	Skandinavistik Summe			338	261	86	36	244	94	311	27
	Theater-, Film- u. Medienwissenschaften	Hauptfach	Magister	247	146			180	67	191	56
			Zusatzstudium	2	2			2		2	
			Promotion	13	13	1		10	3	11	2
	Nebenfach		Bachelor	129	129	71	41	99	30	114	15
			Magister	39	39	14	2	30	9	31	8
	Theater-, Film- u. Medienwissenschaften Summe			430	329	86	43	321	109	349	81
	Romanische Philologie/Romanistik	Hauptfach	Bachelor	217	216	102	60	165	52	185	32
			Magister	471	263	2		373	98	349	122
			Zusatzstudium	21	21			18	3	14	7
			Abschluss im Ausl.	7	7	7		5	2	7	
			Promotion	11	11			11		8	3
	Nebenfach		Bachelor	188	170	82	43	137	51	155	33
			Magister	408	266	8		324	84	332	76
	Romanische Philologie/Romanistik Summe			1.323	954	201	111	1.033	290	1.043	280
	Spanisch	Hauptfach	LA Gymnasium	359	297	49	27	280	79	311	48
	Spanisch Summe			359	297	49	27	280	79	311	48
	Allgem. u. Vergl. Literaturwissenschaft	Hauptfach	Bachelor	109	109	76	58	85	24	104	5
			Magister	179	95	2		126	53	170	9
			Zusatzstudium	4	4			3	1	4	
			Abschluss im Ausl.	3	3	2	2	2	1	3	
			Promotion	7	7	2		3	4	5	2
	Allgem. u. Vergl. Literaturwissenschaft Summe			302	218	82	60	219	83	283	19
	English Studies	Hauptfach	Bachelor	99	98	49	31	84	15	90	9
			Magister	281	131	1		222	59	221	60
			Zusatzstudium	1	1			1		1	
			Abschluss im Ausl.	7	7	7		7	2	7	
			Promotion	24	24			18	6	22	2
	Nebenfach		Bachelor	142	130	60	39	112	30	129	13
			Magister	178	96	4		142	36	157	21
	English Studies Summe			732	487	121	78	584	148	620	112
	Performing Arts	Hauptfach	Master	6	6	2	2	4	2	2	6
	Performing Arts Summe			6	6	2	2	4	2	0	6
	Germanistik	Hauptfach	Bachelor	398	398	179	141	314	84	365	33
			Magister	763	419	3		574	189	635	128
			Zusatzstudium	13	13			10	3	11	2
			Abschluss im Ausl.	27	27	26	26	18	9	1	26
			Promotion	63	63	6	1	40	23	52	11
	Nebenfach		Bachelor	165	140	63	44	120	45	150	15
			Magister	444	283	11	3	329	115	380	64
	Germanistik Summe			1.873	1.343	288	215	1.405	468	1.594	279
	Buch- und Medienpraxis	Hauptfach	Abschlusszeugnis	14	8	8		11	3	13	1
	Buch- und Medienpraxis Summe			14	8	8	0	11	3	13	1
	Linguistik	Hauptfach	Bachelor	73	73	52	38	62	11	68	5
	Linguistik Summe			73	73	52	38	62	11	68	5
	Dramaturgie	Hauptfach	Master	18	11	6		14	4	16	2
	Dramaturgie Summe			18	11	6	0	14	4	16	2
	Kognitive Linguistik	Hauptfach	Bachelor	37	15	6		31	6	36	1
			Master	19	14	6		18	1	17	2
			Promotion	4	4	4		3	1	4	
	Kognitive Linguistik Summe			60	33	6	0	52	8	57	3

Studierende insgesamt, im 1. Fach- und 1. Hochschulsemester, nach Geschlecht und Bildungsherkunft

FB	Fach	Hf. / Nf.	Abschluss	insgesamt	in RSZ	im 1. Fachsem.	im 1. Hochschulsem.	weiblich	männlich	Bildungs- inländer	Bildungs- ausländer
	Film and Audiovisual Media	Hauptfach	Master	3	3	3	1	2	1	3	0
	Film and Audiovisual Media Summe			3	3	3	1	2	1	3	0
FB 11: Geowissenschaften/ Geographie				2.418	1.904	748	371	1.177	1.241	2.271	147
	Gewissenschaften	Hauptfach	Bachelor	587	512	230	137	236	351	566	21
			Master	41	34	8	8	26	15	37	4
			Promotion	35	35	6	1	17	18	25	10
		Nebenfach	Magister	1	1	1	1	1	1	1	1
	Geowissenschaften Summe			664	582	244	138	279	385	629	35
	Geographie	Hauptfach	Bachelor	379	319	127	91	154	225	353	26
			LA Haupt-/Realschule	366	304	93	38	241	125	350	16
			LA Gymnasium	233	170	52	18	126	107	228	5
			LA Förderschule	33	30	5	2	29	4	33	3
			Diplom	92	92	3	3	39	53	82	10
			Abschluss im Ausl.	3	3	3	3	3	3	3	3
			Promotion	20	20	4	4	15	15	18	2
		Nebenfach	Bachelor	62	52	22	16	29	33	56	6
			LA Grundschule	1	1	1	1	1	1	1	1
			LA Förderschule	1	1	1	1	1	1	1	1
			Magister	31	15	2	2	18	13	27	4
	Geographie Summe			1.221	913	308	168	646	575	1.149	72
	Geologie	Hauptfach	Diplom	32	32	1	1	10	22	30	2
			Abschluss im Ausl.	1	1	1	1	1	1	1	1
			Promotion	11	11	1	1	5	6	7	4
		Nebenfach	Magister	4	4	1	1	1	3	4	4
	Geologie Summe			48	15	2	1	16	32	41	7
	Geophysik	Hauptfach	Diplom	4	4	4	4	2	4	4	4
			Promotion	5	5	5	5	2	3	3	2
	Geophysik Summe			9	5	0	0	2	7	7	2
	Meteorologie	Hauptfach	Bachelor	214	202	98	60	90	124	209	5
			Master	4	4	4	4	1	3	4	4
			Diplom	29	6	6	6	14	15	28	1
			Promotion	5	5	5	5	2	3	5	1
		Nebenfach	Magister	1	1	1	1	1	1	1	1
	Meteorologie Summe			253	218	102	60	107	146	247	6
	Mineralogie	Hauptfach	Diplom	5	5	5	5	1	4	5	5
			Promotion	1	1	1	1	1	1	1	1
	Mineralogie Summe			6	1	0	0	2	4	6	0
	Umweltwissenschaften	Hauptfach	Master	89	73	34	1	62	27	74	15
	Umweltwissenschaften Summe			89	73	34	1	62	27	74	15
	Physische Geographie	Hauptfach	Master	26	21	14	14	10	16	25	1
			Abschluss im Ausl.	1	1	1	1	1	1	1	1
	Physische Geographie Summe			27	22	14	0	10	17	25	2
	Geographien der Globalisierung	Hauptfach	Master	101	75	44	3	53	48	93	8
	Geographien der Globalisierung Summe			101	75	44	3	53	48	93	8
FB 12: Informatik und Mathematik				3.988	3.141	1.070	550	2.103	1.885	3.619	369
	Informatik	Hauptfach	Bachelor	620	522	261	130	169	451	524	96
			Master	75	49	13	13	12	63	61	14
			LA Haupt-/Realschule	65	65	25	6	40	25	63	2
			LA Gymnasium	80	57	17	10	28	52	73	7
			LA Förderschule	3	3	3	1	2	1	3	3
			Diplom	187	187	5	5	42	145	135	52
			Promotion	54	54	5	1	7	47	42	12
		Nebenfach	Bachelor	2	2	2	2	1	1	2	2
			Magister	8	8	4	4	4	4	7	1
	Informatik Summe			1.094	756	324	148	305	789	910	184
	Mathematik	Hauptfach	Bachelor	765	693	315	150	329	436	685	80
			Master	63	55	20	20	30	33	51	12

Studierende insgesamt, im 1. Fach- und 1. Hochschulsemester, nach Geschlecht und Bildungsherkunft

FB	Fach	Hf. / Nf.	Abschluss	insgesamt	in RSZ	im 1. Fachsem.	im 1. Hochschulsem.	weiblich	männlich	Bildungs- inländer	Bildungs- ausländer
			LA Grundschule	904	780	131	89	796	108	873	31
			LA Haupt-/Realschule	450	338	117	62	286	164	432	18
			LA Gymnasium	389	312	90	63	224	165	380	9
			LA Förderschule	61	57	13	11	43	18	58	3
			Diplom	84	5			35	49	72	12
			Promotion	29	29	3		8	21	26	3
		Nebenfach	Bachelor	9	9	4	1	6	3	6	3
			LA Grundschule	15				11	4	13	2
			LA Förderschule	5				3	2	5	
			Magister	11	7			3	8	11	
				2.785	2.285	693	376	1.774	1.011	2.612	173
	Mathematik Summe										
	Bioinformatik		Bachelor	80	71	32	26	21	59	69	11
			Master	9	9	8		1	8	9	
			Promotion	9	9	2		7	2	9	
	Bioinformatik Summe										
	Wirtschaftsinformatik		Master	98	89	42	26	24	74	87	11
	Wirtschaftsinformatik Summe										
	Physik		Master	11	11	11	0	0	11	10	1
				1.522	1.194	404	211	430	1.092	1.379	143
	FB 13: Physik										
	Physik		Bachelor	631	502	215	133	161	470	604	27
			Master	113	91	33		31	82	107	6
			LA Haupt-/Realschule	133	99	36	5	48	85	124	9
			LA Gymnasium	141	112	22	12	55	86	136	5
			LA Förderschule	3	3			1	2	3	
			Diplom	79	1			15	64	74	5
			Magister	2	1			2	2	2	
			Abschluss im Ausl.	4	4	2	2	2	2	2	4
			Promotion	188	188	27	6	35	153	130	58
			Magister	7	6			2	5	7	
	Physik Summe			1.301	1.007	335	158	350	951	1.187	114
	Geschichte der Naturwissenschaften		Magister	1	1			0	1	1	
	Geschichte der Naturwissenschaften Summe										
	Physik der Informationstechnologie		Bachelor	27	18			2	25	26	1
			Master	5	4				5	5	
	Physik der Informationstechnologie Summe										
	Biophysik		Bachelor	32	22	0	0	2	30	31	1
			Master	154	134	57	50	65	89	148	6
			Promotion	8	8	8	1	3	5	7	1
				7	7			3	4	2	5
	Biophysik Summe			169	149	65	51	71	98	157	12
	Computational Science		Master	19	15	4	2	7	12	3	16
	Computational Science Summe			19	15	4	2	7	12	3	16
	FB 14: Biochemie, Chemie und Pharmazie										
	Biochemie		Bachelor	284	131	83	76	77	54	128	3
			Diplom	144	109			82	62	137	7
			Abschluss im Ausl.	2	2	1	1	1	1	1	2
			Promotion	141	141	13	13	81	60	105	36
	Biochemie Summe			418	383	97	78	241	177	370	48
	Chemie		Bachelor	527	345	132	119	212	315	487	40
			Master	116	99	26		47	69	98	18
			LA Grundschule	1					1	1	
			LA Haupt-/Realschule	94	70	22	10	55	39	91	3
			LA Gymnasium	161	130	43	27	92	69	156	5
			LA Förderschule	2	2	1		1	1	2	
			Diplom	64	1			24	40	56	8
			Promotion	70	70	13		31	39	61	9
	Chemie Summe			1.035	717	237	156	462	573	952	83
	Pharmazie		Staatsexamen	705	495	83	74	490	215	635	70
			Abschluss im Ausl.	1	1	1	1	1	1	1	1

Studierende insgesamt, im 1. Fach- und 1. Hochschulsemester, nach Geschlecht und Bildungsherkunft

FB	Fach	Hf. / Nf.	Abschluss	insgesamt	in RSZ	im 1. Fachsem.	im 1. Hochschulsem.	weiblich	männlich	Bildungs- inländer	Bildungs- ausländer
	Pharmazie Summe		Promotion	125	125	15	5	78	47	96	29
	FB 15: Biowissenschaften			831	621	99	80	569	262	731	100
	Biologie/Biowissenschaft	Hauptfach	Bachelor LA Haupt-/Realschule LA Gymnasium LA Förderschule Diplom Abschluss im Ausl. Promotion Bachelor LA Förderschule Magister	1.690	1.283	426	234	1.090	600	1.570	120
				493	432	193	161	321	172	473	20
				167	127	32	20	128	39	165	2
				244	183	31	20	170	74	239	5
				50	41	12	9	41	9	50	7
				182	3			100	82	175	7
				5	5	2	2	4	1	5	5
				286	286	43	13	169	117	228	58
		Nebenfach	Bachelor LA Förderschule Magister	3	2	1	1	3		1	
				7	2			5	2	7	
	Biologie/Biowissenschaft Summe			1.438	1.081	314	226	942	496	1.341	97
	Bioinformatik	Hauptfach	Diplom	46	46	0	0	11	35	43	3
	Bioinformatik Summe			46	0	0	0	11	35	43	3
	Interdisciplinary Neurosciences	Hauptfach	Master	42	38	18	6	26	16	30	12
	Interdisciplinary Neurosciences Summe			42	38	18	6	26	16	30	12
	Molekulare Biowissenschaften	Hauptfach	Master	57	57	36	0	36	21	56	1
	Molekulare Biowissenschaften Summe			57	57	36	0	36	21	56	1
	Ökologie und Evolution	Hauptfach	Master	55	55	23	0	39	16	51	4
	Ökologie und Evolution Summe			55	55	23	0	39	16	51	4
	Molekulare Biotechnologie	Hauptfach	Master	24	24	12	1	16	8	24	0
	Molekulare Biotechnologie Summe			24	24	12	1	16	8	24	0
	Cell Biology and Physiology	Hauptfach	Master	28	28	23	1	20	8	25	3
	Cell Biology and Physiology Summe			28	28	23	1	20	8	25	3
	FB 16: Medizin			3.792	3.358	570	473	2.350	1.442	3.323	469
	Medizin	Hauptfach	Staatsexamen Abschluss im Ausl. Promotion Bachelor Magister	2.856	2.541	380	322	1.793	1.063	2.605	251
				24	24	17	17	17	7	22	22
				104	104	23	5	64	40	79	25
				1	2	1		1	1	2	
				1	1					1	
	Medizin Summe			2.987	2.672	421	344	1.875	1.112	2.689	298
	Zahnmedizin	Hauptfach	Staatsexamen Promotion	673	585	118	101	441	232	602	71
				25	25	4	1	14	11	17	8
	Zahnmedizin Summe			698	610	122	102	455	243	619	79
	Theoretische Medizin	Hauptfach	Promotion	9	9			6	3	9	
	Theoretische Medizin Summe			9	9	0	0	6	3	9	0
	Master of Oral Implantology	Hauptfach	Master	98	67	27	27	14	84	6	92
	Master of Oral Implantology Summe			98	67	27	27	14	84	6	92

Definition

Abbildung der Studienfälle je Studienfach und Abschluss unter Berücksichtigung von Haupt- und Nebenfach. Darstellung für Studierende insgesamt, differenziert nach Geschlecht und Bildungsherkunft, sowie Ausweis der Studierenden in Regelstudienzeit, im 1. Fachsemester und im 1. Hochschulsemester.

**B. Studierende nach Fachbereichen und
Abschlüssen, nach Geschlecht und
Bildungsherkunft insgesamt, in der
Regelstudienzeit und im 1. Fachsemester
im WS 2011/2012**

Studierende nach Geschlecht und Bildungsausländer insgesamt, im 1. Fachsem. und in RSZ

FB	Fach	Hf. / Nf.	Abschluss	insgesamt	weiblich	weiblich, in RSZ	weiblich, im 1. Fachsem.	männlich	männlich, in RSZ	männlich, im 1. Fachsem.	Bildungsausländer	Bildungsausländer in RSZ	Bildungsausländer im 1. Fachsem.			
FB 01: Rechtswissenschaft	Rechtswissenschaft	Hauptfach	Staatsexamen	4.843	2.763	1.996	478	2.080	1.389	342	489	354	112			
			Magister	3.840	2.221	1.516	298	1.619	970	269	174	269	174	25		
		Nebenfach	Abschluss im Ausl.	1	9	9	8	1	1	9	9	1	18	18	15	
			Promotion	233	99	99	10	134	134	134	134	13	58	58	4	
			Bachelor	478	267	258	128	211	201	81	201	81	41	35	12	
			Magister	180	114	80	26	66	45	2	45	2	20	13	13	
		Rechtswissenschaft Summe		4.750	2.710	1.962	444	2.040	1.360	2.546	2.117	594	699	290		
				3	0	0	0	3	3	3	3	3	0	0	0	
		FB 02: Wirtschaftswissenschaften	Betriebswirtschaftslehre	Hauptfach	Magister	3	0	0	0	3	3	3	0	0	0	0
					Magister	27	21	8	8	6	3	3	3	26	11	11
Nebenfach	Aufbaustudium f. im Ausl. ausg. Juristen			27	21	8	8	6	3	6	3	3	26	11	11	
	Magister			63	32	26	26	31	23	31	23	23	57	45	45	
	Master			63	32	26	26	31	23	31	23	23	57	45	45	
	Diplom			4.651	2.105	1.667	476	2.546	2.117	594	2.117	594	901	699	290	
Betriebswirtschaftslehre Summe				77	37	1	1	40	28	40	28	28	28	28		
				1	1	1	1	1	1	1	1	1	1	1		
Volkswirtschaftslehre Summe	Volkswirtschaftslehre			Hauptfach	Zusatzstudium	63	31	31	28	32	32	31	31	62	62	58
					Abschluss im Ausl.	164	49	49	5	115	115	8	115	8	32	32
		Nebenfach	Promotion	222	134	98	23	88	62	12	62	12	29	21	7	
			Bachelor	194	132	98	4	62	41	4	41	4	35	26	1	
			Magister	721	384	277	60	337	250	51	250	51	187	142	68	
			Diplom	11	1	1	1	10	10	3	10	3	3	3	3	
		Volkswirtschaftslehre Summe		154	40	40	4	114	114	40	114	20	53	53	8	
				114	50	44	12	64	57	13	57	13	24	21	7	
		Wirtschaftspädagogik Summe	Wirtschaftspädagogik	Hauptfach	Magister	99	52	34	1	47	38	17	17	9	9	
					Bachelor	379	144	118	17	235	209	33	209	97	83	15
Nebenfach	Bachelor			155	93	80	35	62	55	24	55	24	10	9	5	
	Master			108	68	50	32	40	32	20	32	20	9	6	3	
	Diplom			6	4	1	1	2	2	1	2	1	1	1	1	
	Zusatzstudium			1	1	1	1	1	1	1	1	1	1	1	1	
Wirtschaftspädagogik Summe				5	3	3	3	2	2	2	2	1	1	1		
				1	1	1	1	1	1	1	1	1	1	1		
Wirtschaftspädagogik Summe	Wirtschaftswissenschaften			Hauptfach	Magister	276	169	135	67	107	90	45	21	16	8	
					Bachelor	2.499	1.080	891	213	1.419	1.198	274	1.198	274	309	239
		Nebenfach	Magister	2.499	1.080	891	213	1.419	1.198	274	1.198	274	309	239	73	
			Master	40	14	11	11	26	19	19	19	19	32	25	25	
			Goethe Master of Business Admin. - FT	40	14	11	11	26	19	19	19	19	32	25	25	
			Modern East Asian Studies	46	36	32	11	10	9	4	9	4	15	15	4	
		Wirtschaftspädagogik Summe		46	36	32	11	10	9	10	9	4	15	15	4	
				100	34	23	9	66	46	33	46	33	50	32	18	
		Wirtschaftspädagogik Summe	Executive Master of Finance and Acc.	Hauptfach	Magister	100	34	23	9	66	46	33	50	32	18	
					Master	15	7	7	0	8	8	1	8	1	1	1
Nebenfach	Magister			15	7	7	0	8	8	1	8	1	1	1		
	Master			122	41	28	13	81	67	31	67	31	18	11	3	
	MSM Finance & Accounting			122	41	28	13	81	67	31	67	31	18	11	3	
	MSM Finance & Accounting Summe			77	34	23	17	43	36	20	36	20	8	7	5	
Wirtschaftspädagogik Summe				77	34	23	17	43	36	20	36	20	8	7	5	
				124	49	37	17	75	64	29	64	29	32	25	17	
Wirtschaftspädagogik Summe	MSM Finance & Information			Hauptfach	Magister	124	49	37	17	75	64	29	32	25	17	
					Master	124	49	37	17	75	64	29	64	29	32	25
		Nebenfach	Master	108	58	44	22	50	41	19	41	19	44	31	20	
			MSM Finance & Information	108	58	44	22	50	41	19	41	19	44	31	20	
			MSM Finance & Information Summe	121	50	36	18	71	62	27	62	27	72	57	28	
			Ph.D. in Economics	121	50	36	18	71	62	27	62	27	72	57	28	
		Wirtschaftspädagogik Summe		2	1	1	1	1	1	1	1	1	2	2	2	
				2	1	1	1	1	1	1	1	1	2	2	2	

Studierende nach Geschlecht und Bildungsausländer insgesamt, im 1. Fachsem. und in RSZ

FB	Fach	Hf. / Nf.	Abschluss	insgesamt	weiblich	weiblich, in RSZ	weiblich, im 1. Fachsem.	männlich	männlich, in RSZ	männlich, im 1. Fachsem.	Bildungsausländer	Bildungsausländer in RSZ	Bildungsausländer im 1. Fachsem.
	Ph.D. in Law and Economics	Hauptfach	Promotion	21	4	4	0	17	17	8	13	13	4
	Ph.D. in Law and Economics Summe			21	4	4	0	17	17	8	13	13	4
FB 03: Gesellschaftswissenschaften				5.489	2.894	2.112	571	2.595	1.659	475	607	404	112
	Arbeitslehre	Hauptfach	LA Haupt-/Realschule	2	1	1		1					
		Nebenfach	LA Förderschule	4	1			3					
			Magister	3	1			2					
	Arbeitslehre Summe			6	2	1	0	4	0	0	0	0	0
	Politologie/Politikwissenschaft	Hauptfach	Bachelor	668	310	260	70	358	282	114	109	82	24
			Master	79	46	35	18	33	22	17	14	6	5
			Diplom	331	93	6		238	13		36	2	
			Magister	178	74	7	1	104	7		19	4	1
			Abschluss im Ausl.	6	4	3	3	2	2	2	6	6	5
			Promotion	84	39	39	4	45	45	2	22	22	4
			Bachelor	236	130	115	34	106	93	25	28	27	7
	Nebenfach		Magister	324	173	118	3	151	99	4	39	20	
	Politologie/Politikwissenschaft Summe			1.906	869	584	133	1.037	563	164	273	169	46
	Sozialkunde	Hauptfach	LA Haupt-/Realschule	31	20	3		11	1		1		
			LA Gymnasium	77	28			49					
			LA Förderschule	1				1					
		Nebenfach	LA Förderschule	4	3			1					
	Sozialkunde Summe			113	51	3	0	62	2	0	1	0	0
	Soziologie	Hauptfach	Bachelor	818	523	465	219	295	264	116	91	78	25
			Master	101	72	72	38	29	29	18	14	14	6
			Diplom	425	236	86		189	63		43	11	
			Magister	235	131	57	1	104	48	2	28	8	
			Zusatzstudium	1	1	1							
			Abschluss im Ausl.	15	8	8	7	7	7	6	15	15	13
			Promotion	82	45	45	9	37	37	2	15	15	2
			Bachelor	335	180	163	59	155	139	73	28	25	10
	Nebenfach		Magister	449	283	207	10	166	103	5	48	30	1
			Promotion	1	1			1	1				
	Soziologie Summe			2.462	1.479	1.104	343	983	691	222	282	196	57
	Politische Theorie	Hauptfach	Master	76	27	20	10	49	39	22	11	7	1
	Politische Theorie Summe			76	27	20	10	49	39	22	11	7	1
	ISFK	Hauptfach	Master	201	121	92	32	80	61	23	16	10	3
	ISFK Summe			201	121	92	32	80	61	23	16	10	3
	Politik und Wirtschaft	Hauptfach	LA Haupt-/Realschule	345	169	153	32	176	137	24	12	11	2
			LA Gymnasium	347	159	142	20	188	157	18	12	11	3
			LA Förderschule	29	15	13	1	14	9	2			
		Nebenfach	LA Förderschule	1	1								
	Politik und Wirtschaft Summe			722	344	308	53	378	303	44	24	22	5
FB 04: Erziehungswissenschaften				10.244	7.646	6.149	1.164	2.598	1.850	344	673	492	78
	Bildungswissenschaften Lehramt	Hauptfach	LA Grundschule	876	774	677	110	102	83	15	29	26	4
			LA Haupt-/Realschule	1.563	1.014	796	164	549	398	92	79	53	8
			LA Gymnasium	2.217	1.403	1.181	185	814	611	105	84	66	9
			LA Förderschule	512	401	345	77	111	84	14	10	10	2
	Bildungswissenschaften Lehramt Summe			5.168	3.592	2.999	536	1.576	1.176	226	202	155	23
	Erziehungswissenschaften	Hauptfach	Bachelor	1.246	1.080	1.013	275	166	157	51	149	137	31
			Master	48	45	45	45	3	3	3	1	1	1
			Diplom	903	735	384		168	67		94	41	
			Magister	296	231	98		65	25		53	20	
			Zusatzstudium	3	3	3							
			Abschluss im Ausl.	9	9	9	9				8	8	8
			Promotion	95	68	68	6	27	27	2	13	13	1
	Nebenfach		Bachelor	427	263	226	49	164	126	21	34	28	7
			Magister	415	318	234	6	97	56	1	79	53	2
	Erziehungswissenschaften Summe			3.442	2.752	2.080	390	690	461	78	431	301	50

Studierende nach Geschlecht und Bildungsausländer insgesamt, im 1. Fachsem. und in RSZ

FB	Fach	Hf. / Nf.	Abschluss	insgesamt	weiblich	weiblich, in RSZ	weiblich, im 1. Fachsem.	männlich	männlich, in RSZ	männlich, im 1. Fachsem.	Bildungsausländer	Bildungsausländer in RSZ	Bildungsausländer im 1. Fachsem.
	Lernhilfe/Lernbehindertepädagogik	Hauptfach	LA Förderschule	482	370	303	70	112	69	14	7	6	0
	Lernhilfe/Lernbehindertepädagogik Summe			482	370	303	70	112	69	14	7	6	0
	Erziehungshilfe/Verhaltensgestörtenpäd.	Hauptfach	LA Förderschule	305	239	202	54	66	48	9	9	8	2
	Erziehungshilfe/Verhaltensgestörtenpäd. Summe			305	239	202	54	66	48	9	9	8	2
	Praktisch Bildbare	Hauptfach	LA Förderschule	397	296	241	50	101	64	11	6	6	2
	Praktisch Bildbare Summe			397	296	241	50	101	64	11	6	6	2
	Sachunterricht	Hauptfach	LA Grundschule	409	366	322	64	43	32	6	18	16	1
		Nebenfach	LA Grundschule	41	31	2		10					
	Sachunterricht Summe			450	397	324	64	53	32	6	18	16	1
FB 05: Psychologie und Sportwissenschaften	Sportwissenschaften	Hauptfach		2.946	1.681	1.143	346	1.265	779	224	191	91	28
			Bachelor	593	218	175	61	375	290	80	11	9	3
			Magister	86	22			64			6		
			Abschluss im Ausl.	3	1	1	1	2	2	2	3	3	3
			Promotion	9	3	3	1	6	6	1	2	2	2
		Nebenfach	Magister	8	2			6			1		
	Sportwissenschaften Summe			699	246	179	63	453	298	83	23	14	6
	Sport	Hauptfach	LA Grundschule	153	119	111	35	34	29	9	4	3	1
			LA Haupt-/Realschule	285	105	79	23	180	79	40	6	3	3
			LA Gymnasium	362	155	120	35	207	136	35	5	2	2
			LA Förderschule	86	51	47	7	35	30	8	2	2	2
		Nebenfach	LA Grundschule	11	7			4					
			LA Förderschule	4	1			3					
	Sport Summe			901	438	357	100	463	311	92	17	10	3
	Psychologie	Hauptfach	Bachelor	311	235	222	85	76	69	28	36	29	14
			Master	74	63	63	63	11	11	11	1	1	1
			Diplom	319	258	95		61	20		40	9	
			Abschluss im Ausl.	8	6	6	5	2	2	1	5	5	3
			Promotion	82	66	66	4	16	16	2	8	8	
		Nebenfach	Bachelor	12	5			7					
			Magister	199	134	27		65	11		38	6	
	Psychologie Summe			1.005	767	479	157	238	129	42	128	58	18
	Sportmedizin	Nebenfach	Magister	44	10	1		34			4		
	Sportmedizin Summe			44	10	1	0	34	0	0	4	0	0
	Sports Med./Exercise Phys.	Hauptfach	Master	63	38	29	18	25	21	4	2	1	1
	Sports Med./Exercise Phys. Summe			63	38	29	18	25	21	4	2	1	1
	Kinder- und Jugendlichenpsychotherapie	Hauptfach	Abschlusszeugnis	11	11	11	4				3	3	
	Kinder- und Jugendlichenpsychotherapie Summe			11	11	11	4	0	0	0	3	3	0
	Psychoanalyse	Hauptfach	Zusatzstudium	1	1			1	1				
		Nebenfach	Magister	116	84	30		32	8		11	4	
	Psychoanalyse Summe			117	84	30	0	33	9	0	11	4	0
	Klin. Psychotherapie Weiterbildung	Hauptfach	Abschlusszeugnis	106	87	57	4	19	11	3	3	1	
	Klin. Psychotherapie Weiterbildung Summe			106	87	57	4	19	11	3	3	1	0
FB 06: Evangelische Theologie	Evangelische Theologie	Hauptfach		1.304	892	717	182	412	325	90	85	65	16
			LA Grundschule	178	166	148	19	12	11	1	1	1	
			LA Haupt-/Realschule	211	153	120	23	58	44	6	1	1	
			LA Gymnasium	111	71	50	8	40	31	5	1	1	
			LA Förderschule	24	23	19	4	1					
			Diplom	249	145	140	51	104	101	36	18	17	6
			kirchliche Prüfung	81	45	34	10	36	30	8	2	1	
			Promotion	11	5	5	1	6	6	1	5	5	1
		Nebenfach	LA Grundschule	11	8			3					
			LA Förderschule	3	2			1					
			Magister	1	1								
	Evangelische Theologie Summe			880	619	517	116	261	223	57	28	26	7
	Religionswissenschaften	Hauptfach	Bachelor	131	91	77	25	40	31	12	14	11	1
			Magister	91	55	26	1	36	18		17	9	
			Zusatzstudium	1	1	1							

Studierende nach Geschlecht und Bildungsausländer insgesamt, im 1. Fachsem. und in RSZ

FB	Fach	Hf. / Nf.	Abschluss	insgesamt	weiblich	weiblich, in RSZ	weiblich, im 1. Fachsem.	männlich	männlich, in RSZ	männlich, im 1. Fachsem.	Bildungsausländer	Bildungsausländer in RSZ	Bildungsausländer im 1. Fachsem.
			Promotion	10	6	6	0	4	4	1	3	3	1
		Nebenfach	Bachelor	76	51	49	34	25	24	14	8	8	5
			Magister	114	68	40	6	46	25	6	15	8	2
		Hauptfach	Master	423	272	199	66	151	102	33	57	39	9
		Hauptfach		1	1	1	0	0	0	0	0	0	0
		Hauptfach		1	1	1	0	0	0	0	0	0	0
FB 07: Katholische Theologie	Vergleichende Religionswissenschaften	Vergleichende Religionswissenschaften Summe		646	422	342	63	224	173	27	43	36	6
		Hauptfach	Bachelor	37	21	21	6	16	16	5	3	3	1
			LA Grundschule	105	96	88	20	9	9	4	4	3	1
			LA Haupt-/Realschule	140	94	72	16	46	30	2	4	4	1
			LA Gymnasium	113	75	48	12	38	23	6	3	4	1
			LA Förderschule	30	27	25	2	3	2	1	2	2	1
			Magister	39	17	7	7	22	15	2	2	1	1
			Zusatzstudium	1	1	1	0	0	0	0	0	0	0
			Promotion	19	7	7	0	12	12	2	10	10	2
		Nebenfach	Bachelor	18	10	10	4	8	8	4	1	1	1
			LA Grundschule	3	3	1	0	0	0	0	0	0	0
			LA Förderschule	1	1	1	0	0	0	0	0	0	0
			Magister	30	15	12	2	15	13	2	3	3	1
			Zusatzstudium	536	367	292	62	169	128	26	33	27	5
		Hauptfach	Magister	60	25	20	0	35	32	0	1	1	0
			Zusatzstudium	9	7	7	0	2	2	0	0	0	0
			Promotion	8	3	3	0	5	5	1	5	5	1
		Nebenfach	Bachelor	9	4	4	1	5	1	0	2	1	1
			Magister	24	16	16	0	8	5	0	2	2	0
			Zusatzstudium	110	55	50	1	55	45	1	10	9	1
			Promotion	5.667	2.918	2.446	680	2.749	2.145	509	372	300	73
FB 08: Philosophie und Geschichtswissenschaften	Geschichte	Hauptfach	Bachelor	106	53	53	0	53	53	0	9	9	0
			LA Haupt-/Realschule	442	253	200	58	189	131	35	18	13	6
			LA Gymnasium	507	258	197	39	249	161	27	23	17	2
			LA Förderschule	43	27	24	9	16	10	2	1	1	0
			Magister	563	234	217	17	329	301	2	35	34	1
			Zusatzstudium	38	28	28	0	10	10	0	3	3	0
			Abschluss im Ausl.	5	5	5	0	0	0	0	5	5	0
			Promotion	49	27	27	2	22	22	2	10	10	0
		Nebenfach	Bachelor	345	157	150	100	188	177	110	36	32	14
			LA Grundschule	1	1	1	0	0	0	0	0	0	0
			LA Förderschule	2	1	1	0	1	1	0	0	0	0
			Magister	257	138	119	9	119	102	5	17	17	1
			Zusatzstudium	2.358	1.177	1.016	272	1.181	972	239	157	141	37
		Hauptfach	Bachelor	84	30	30	0	54	54	0	4	4	0
			LA Gymnasium	381	232	198	42	149	114	24	9	6	1
			Magister	874	373	317	1	501	374	0	45	36	0
			Zusatzstudium	40	27	27	0	13	13	0	4	4	0
			Abschluss im Ausl.	9	5	5	4	4	4	0	9	9	0
			Promotion	93	36	36	8	57	57	3	24	24	3
		Nebenfach	Bachelor	188	94	88	35	94	85	21	7	6	1
			Magister	288	152	105	2	136	74	2	21	14	0
			Zusatzstudium	1.957	949	806	122	1.008	775	105	123	103	15
		Hauptfach	Bachelor	211	140	138	138	71	71	71	8	7	7
			Magister	284	189	150	0	95	78	0	18	11	0
			Zusatzstudium	29	19	19	0	10	10	0	2	2	0
			Promotion	39	23	23	4	16	16	2	8	8	1
			Bachelor	223	142	141	109	81	78	63	14	13	10
			Magister	173	111	81	17	62	53	11	11	6	1
			Promotion	1	1	1	0	1	1	0	61	47	19
			Zusatzstudium	960	624	552	268	336	307	147	61	47	19

Studierende nach Geschlecht und Bildungsausländer insgesamt, im 1. Fachsem. und in RSZ

FB	Fach	Hf. / Nf.	Abschluss	insgesamt	weiblich	weiblich, in RSZ	weiblich, im 1. Fachsem.	männlich	männlich, in RSZ	männlich, im 1. Fachsem.	Bildungsausländer	Bildungsausländer in RSZ	Bildungsausländer im 1. Fachsem.	
	Alte Geschichte	Hauptfach	Magister	12	5			7			3			
			Abschluss im Ausl.	1				1	1			1		
		Nebenfach		Promotion	11	4			7	7				
				Magister	14	5			9					
	Alte Geschichte Summe	Hauptfach		Magister	38	14	4	0	24	8	0	4	1	0
				Promotion	113	41			72	1		11		
		Nebenfach		Bachelor	41	16			25	25	2	1		
				Magister	1	1								
	Mittlere und neuere Geschichte	Hauptfach		Magister	89	43			46			8		
				Abschluss im Ausl.	244	101	16	0	143	26	2	20	1	0
Geschichte u. Philosophie d. Wiss.	Nebenfach		Bachelor	39	20	19	16	19	19	15	2	2	2	
			Magister	71	33	33	2	38	38	1	5	5		
Geschichte u. Philosophie d. Wissenschaften	Hauptfach		Magister	110	53	52	18	57	57	16	7	7	2	
			Abschluss im Ausl.	6.783	4.652	3.813	1.601	2.131	1.720	699	636	491	177	
FB 09: Sprach- und Kulturwissenschaften	Afrikanische Sprachwissenschaften	Hauptfach	Master	1	1									
			Magister	2				2						
		Nebenfach		Abschluss im Ausl.	2	2						2		2
				Promotion	6	6	1					1		1
	Afrikanische Sprachwissenschaften Summe	Hauptfach		Magister	2									
				Abschluss im Ausl.	13	11	9	4	2	0	0	3	3	3
	Klassische Archäologie	Hauptfach		Bachelor	12	10	10	10	2	2	2	2	2	2
				Magister	116	75	54		41	33		7	4	
		Nebenfach		Zusatzstudium	7	7						2		
				Abschluss im Ausl.	1	1	1						1	
Klassische Archäologie Summe	Hauptfach		Promotion	7	2	2		5	5	1	4	4	1	
			Bachelor	44	27	24	19	17	16	14	2	2	2	2
Südostasienwissenschaften	Hauptfach		Magister	138	77	61	5	61	47	3	8	7	1	
			Abschluss im Ausl.	325	199	159	35	126	103	20	26	22	7	
Südostasienwissenschaften Summe	Hauptfach		Magister	20	14	2		6			2	1		
			Promotion	1	1			1	1		1			
Südostasienwissenschaften Summe	Hauptfach		Bachelor	2	2									
			Magister	12	7	1		5			1			
Griechisch	Hauptfach		LA Gymnasium	35	23	3	0	12	1	0	4	2	0	
			Abschluss im Ausl.	14	9	8	2	5	3		1			
Griechisch Summe	Hauptfach		LA Gymnasium	14	9	8	2	5	3	0	1	1	0	
			Abschluss im Ausl.	14	9	8	2	5	3	0	1	1	0	
Japanologie	Hauptfach		Bachelor	344	223	172	67	121	96	54	18	14	4	
			Master	17	3	2	2	14	11	5				
	Nebenfach		Magister	36	19	1		17			2			
			Zusatzstudium	2	1	1		1	1		1			
Japanologie Summe	Hauptfach		Promotion	7	5	5	1	2	2		3	3	1	
			Bachelor	82	46	39	26	36	34	23	3	3	1	
Kunsterziehung	Hauptfach		Magister	51	37	28	7	14	9	1	8	4	1	
			Abschluss im Ausl.	539	334	248	104	205	153	83	32	22	6	
Japanologie Summe	Hauptfach		LA Grundschule	33	30	23	6	3	3		1	1		
			LA Haupt-/Realschule	58	47	34	8	11	9	2	3	2	1	
	Nebenfach		LA Gymnasium	187	141	115	14	46	33	3	6	4		
			LA Förderschule	20	17	15	5	3	2	1	1	1		
Kunsterziehung Summe	Hauptfach		LA Grundschule	1	1									
			LA Förderschule	2	2									
Kunsterziehung Summe	Hauptfach		Bachelor	301	238	187	33	63	47	6	11	8	3	
			Magister	311	245	245	245	66	66	66	17	17	17	
	Nebenfach		Zusatzstudium	651	491	365	1	160	118	1	84	58		
			Abschluss im Ausl.	43	35	35	2	8	8		7	7		
	Nebenfach		Promotion	3	3	3	2				3	3	2	
			Bachelor	65	46	46	4	19	19		6	6		
	Nebenfach		Magister	169	132	128	68	37	36	25	20	17	10	
			Abschluss im Ausl.	341	231	160	16	110	83	10	40	28	4	

Studierende nach Geschlecht und Bildungsausländer insgesamt, im 1. Fachsem. und in RSZ

FB	Fach	Hf. / Nf.	Abschluss	insgesamt	weiblich	weiblich, in RSZ	weiblich, im 1. Fachsem.	männlich	männlich, in RSZ	männlich, im 1. Fachsem.	Bildungsausländer	Bildungsländer in RSZ	Bildungsausländer im 1. Fachsem.
	Kunstgeschichte Summe			1.583	1.183	982	338	400	330	102	177	136	33
	Latin	Hauptfach	LA Gymnasium	202	123	102	17	79	61	13	8	7	3
	Latein Summe			202	123	102	17	79	61	13	8	7	3
	Musik	Hauptfach	LA Grundschule	34	29	28	5	5	2	1			
			LA Haupt-/Realschule	52	31	17	3	21	13	6	1		
			LA Förderschule	4	4	4							
	Musik Summe			90	64	49	8	26	15	7	1	0	0
	Musikwissenschaft	Hauptfach	Magister	243	128	112	27	115	94	18	25	20	3
			Zusatzstudium	27	17	17	11	10	10	6			
			Abschluss im Ausl.	1	1	1	1	1	1	1	1	1	1
			Promotion	10	5	5		5	5		3	3	
		Nebenfach	Bachelor	59	32	29	16	27	26	18	5	5	2
			Magister	79	47	32	2	32	24	1	9	6	
	Musikwissenschaft Summe			419	230	196	57	189	159	43	43	35	6
	Orientalistik	Hauptfach	Magister	6	2	1		4					
			Zusatzstudium	1	1	1							
			Abschluss im Ausl.	2	1	1	1	1	1	1	2	2	2
			Promotion	1	1	1					1	1	
		Nebenfach	Magister	9	5			4					
	Orientalistik Summe			19	10	4	1	9	1	1	3	3	2
	Russisch	Hauptfach	LA Gymnasium	6	6						3		
	Russisch Summe			6	6	0	0	0	0	0	3	0	0
	Sinologie	Hauptfach	Bachelor	244	150	116	56	94	81	33	27	22	9
			Master	13	9	8	4	4	3		6	5	3
			Magister	48	26	1		22			3		
			Abschluss im Ausl.	1	1	1	1				1	1	1
			Promotion	2	2	2					1	1	
		Nebenfach	Bachelor	96	69	63	30	27	24	14	11	10	6
			Magister	37	28	20	2	9	5	5	5	5	1
	Sinologie Summe			441	285	211	93	156	113	47	54	44	20
	Turkologie	Hauptfach	Magister	3	3								
			Abschluss im Ausl.	2	1	1	1	1	1		2	2	1
			Promotion	3	2	2		1	1		2	2	
		Nebenfach	Magister	2	1			1					
	Turkologie Summe			10	7	3	1	3	2	0	4	4	1
	Kulturanthropologie u. Europ. Ethnologie	Hauptfach	Bachelor	106	88	67	21	18	12	2	17	8	4
			Master	29	25	20	17	4	3	1	1	1	1
			Magister	21	14			7	1				
			Abschluss im Ausl.	1	1	1	1				1	1	1
			Promotion	13	10	10	1	3	3		4	4	
		Nebenfach	Bachelor	60	43	39	14	17	13	7	8	6	2
			Magister	58	41	27	4	17	4	1	9	4	2
	Kulturanthropologie u. Europäische Ethnologie Summe			288	222	164	58	66	36	12	40	24	10
	Judaistik	Hauptfach	Bachelor	12	11	11	10	1	1	1			
			Magister	14	7	4		7	5		2	1	
			Zusatzstudium	4	3	3		1	1				
			Promotion	3	3	3							
		Nebenfach	Bachelor	15	10	10	6	5	5	4			
			Magister	20	11	9		9	8		1	1	
	Judaistik Summe			68	45	40	16	23	20	5	3	2	0
	Kunst-Medien-Kulturelle Bildung	Hauptfach	Magister	164	140	100	1	24	16		10	9	
			Zusatzstudium	3	2	2		1	1				
			Promotion	13	12	12	1	1	1				
		Nebenfach	Bachelor	503	397	396	392	106	105	105	29	29	29
			Magister	66	57	53	41	9	9	6	6	4	1
	Kunst-Medien-Kulturelle Bildung Summe			749	608	563	435	141	132	114	45	42	30
	Altorientalische Philologie	Hauptfach	Promotion	1	1			1	1		1	1	

Studierende nach Geschlecht und Bildungsausländer insgesamt, im 1. Fachsem. und in RSZ

FB	Fach	Hf. / Nf.	Abschluss	insgesamt	weiblich	weiblich, in RSZ	weiblich, im 1. Fachsem.	männlich	männlich, in RSZ	männlich, im 1. Fachsem.	Bildungsausländer	Bildungsausländer in RSZ	Bildungsausländer im 1. Fachsem.
	Altorientalische Philologie Summe			33	24	19	0	9	6	0	6	5	0
	Archäometrie	Nebenfach	Magister	34	24	19	0	10	7	0	7	6	0
		Nebenfach	Bachelor	24	12	12	12	12	12	12	12	12	12
		Nebenfach	Magister	48	23	19	1	25	19	2	5	4	4
	Archäometrie Summe			72	35	31	13	37	31	14	5	4	0
	Archäo. u. Kulturgesch. d. Vord. Orients	Hauptfach	Bachelor	13	6	6	6	7	7	7	2	2	2
			Magister	49	33	27	2	16	12	7	7	6	2
			Zusatzstudium	2	2	2	2	2	2	2	2	2	2
			Promotion	10	6	6	2	4	4	4	3	3	2
		Nebenfach	Bachelor	20	13	13	12	7	7	6	3	3	3
		Nebenfach	Magister	33	20	16	1	13	12	4	3	2	1
	Archäo. u. Kulturgesch. d. Vord. Orients Summe			127	80	70	21	47	42	17	18	16	8
	Musikpädagogik	Hauptfach	Magister	15	14	7	0	1	1	0	3	2	0
		Nebenfach	Magister	2	2	2	0	1	0	0	1	1	0
	Musikpädagogik Summe			17	16	9	0	1	0	0	3	2	0
	Vergleichende Sprachwissenschaft	Hauptfach	Magister	2	1	1	0	1	1	0	1	1	0
			Zusatzstudium	1	1	1	0	1	1	0	1	1	0
			Promotion	11	4	4	0	7	7	0	4	4	0
		Nebenfach	Magister	2	1	1	0	1	1	0	1	1	0
	Vergleichende Sprachwissenschaft Summe			16	6	5	0	10	8	0	6	4	0
	Phonetik	Hauptfach	Magister	1	1	1	0	1	1	0	1	1	0
			Promotion	2	1	1	0	1	1	0	1	1	0
		Nebenfach	Magister	2	1	1	0	1	1	0	1	1	0
	Phonetik Summe			5	3	1	0	2	1	0	0	0	0
	Griechische Philologie	Hauptfach	Bachelor	11	7	7	7	4	4	4	2	2	2
			Magister	19	12	10	0	7	6	0	2	1	1
			Zusatzstudium	6	4	4	0	2	2	0	1	1	0
			Promotion	2	2	2	0	2	2	0	1	1	0
		Nebenfach	Bachelor	12	6	6	6	6	6	5	6	6	5
			Magister	27	9	9	13	18	17	10	3	2	0
	Griechische Philologie Summe			77	40	38	13	37	35	10	3	2	0
	Vor- und Frühgeschichte	Hauptfach	Bachelor	19	13	13	13	6	6	6	9	7	8
			Magister	91	57	45	0	34	25	0	1	1	0
			Zusatzstudium	7	3	3	0	4	4	0	1	1	0
			Promotion	20	12	12	0	8	8	0	4	4	0
		Nebenfach	Bachelor	22	12	12	9	10	10	9	4	4	3
			Magister	64	34	25	1	30	22	1	3	2	2
	Vor- und Frühgeschichte Summe			223	131	110	23	92	75	16	17	14	3
	AMGW	Hauptfach	Bachelor	2	2	2	0	2	2	0	2	2	0
			Magister	1	1	1	0	1	1	0	1	1	0
		Nebenfach	Bachelor	8	2	2	2	6	6	6	1	1	0
			Magister	8	5	3	2	3	3	2	1	1	0
	AMGW Summe			19	7	5	4	12	12	10	1	0	0
	Arch. u. Geschichte d. röm. Provinzen	Hauptfach	Bachelor	15	4	4	4	11	11	11	1	1	1
			Magister	41	16	12	0	25	20	0	1	1	0
			Zusatzstudium	2	2	2	0	2	2	0	2	2	0
			Promotion	9	4	4	0	5	5	1	2	2	0
		Nebenfach	Bachelor	11	4	4	4	7	7	7	2	2	2
			Magister	34	13	11	2	21	18	7	2	2	2
	Arch. u. Geschichte d. röm. Provinzen Summe			112	43	37	10	69	61	26	6	6	1
	Latetische Philologie	Hauptfach	Bachelor	8	6	6	6	2	2	2	1	1	1
			Magister	35	19	15	0	16	13	0	1	1	0
			Zusatzstudium	9	6	6	0	3	3	0	1	1	0
			Abschluss im Ausl.	1	1	1	0	1	1	0	1	1	0
			Promotion	2	2	2	0	2	2	0	2	2	0
		Nebenfach	Bachelor	15	9	9	9	6	5	5	5	5	5
			Magister	13	6	6	6	7	6	6	1	1	1

Studierende nach Geschlecht und Bildungsausländer insgesamt, im 1. Fachsem. und in RSZ

FB	Fach	Hf. / Nf.	Abschluss	insgesamt	weiblich	weiblich, in RSZ	weiblich, im 1. Fachsem.	männlich	männlich, in RSZ	männlich, im 1. Fachsem.	Bildungsausländer	Bildungsausländer in RSZ	Bildungsausländer im 1. Fachsem.
	Lateinische Philologie Summe			83	48	44	15	35	30	8	2	2	0
	Ostslavistik	Hauptfach	Magister	4	3			1					
		Nebenfach	Promotion	1				1					
			Magister	8	6			2			6		
	Ostslavistik Summe			13	9	0	0	4	1	0	8	0	0
	West- und Südslavistik	Hauptfach	Magister	4	3			1			4		
		Nebenfach	Magister	7	6			1			2		
	West- und Südslavistik Summe			11	9	0	0	2	0	0	6	0	0
	Empirische Sprachwissenschaft	Hauptfach	Bachelor	251	184	120	61	67	49	25	26	16	6
			Master	20	14	13	7	5	5	3	7	6	5
			Magister	1				1	1	1			
		Nebenfach	Bachelor	187	131	113	64	56	51	27	17	15	6
			Magister	51	37	33	4	14	11		8	6	
	Empirische Sprachwissenschaft Summe			510	366	279	136	144	117	56	58	43	17
	Islamische Religion	Hauptfach	Master	6	1	1	1	5	5	5	4	4	4
	Islamische Religion Summe			6	1	1	1	5	5	5	4	4	4
	Sprachen und Kulturen Südostasiens	Hauptfach	Bachelor	46	34	33	24	12	12	9	3	2	2
			Magister	2	1	1		1	1	1			
		Nebenfach	Bachelor	51	29	29	22	22	22	18	3	3	2
			Magister	8	4	4		4	4		1	1	
	Sprachen und Kulturen Südostasiens Summe			107	68	67	46	39	39	28	7	6	4
	Islamische Studien	Hauptfach	Bachelor	216	140	140	100	76	76	54	18	18	12
			Promotion	3	1	1	1	2	2				
	Islamische Studien Summe			219	141	141	101	78	78	54	18	18	12
	Curatorial Studies	Hauptfach	Master	26	24	24	12	2	2	2	9	9	4
	Curatorial Studies Summe			26	24	24	12	2	2	2	9	9	4
	Japan in der Welt Master	Hauptfach	Master	4	4	4	4						
	Japan in der Welt Master Summe			4	4	4	4	0	0	0	0	0	0
FB 10: Neuere Philologien				10.119	7.815	5.887	1.256	2.304	1.567	333	1.157	770	163
	American Studies	Hauptfach	Bachelor	130	101	101	55	29	29	10	15	15	9
			Magister	227	147	78	1	80	32		27	8	
			Zusatzstudium	1	1	1							
			Abschluss im Ausl.	2	1	1	1	1	1	1	2	2	2
			Promotion	9	7	7		2	2		1	1	
		Nebenfach	Bachelor	74	47	44	24	27	25	12	10	9	5
			Magister	121	89	55	2	32	14	1	18	9	
	American Studies Summe			564	393	287	83	171	103	24	73	44	16
	Englisch	Hauptfach	LA Grundschule	158	150	128	21	8	8	1	7	7	2
			LA Haupt-/Realschule	298	210	133	27	88	55	14	35	18	1
			LA Gymnasium	691	492	388	51	199	128	14	42	30	2
			LA Förderschule	29	25	22	7	4	4	1	1	1	
		Nebenfach	LA Grundschule	12	8			4			1		
	Englisch Summe			1.188	885	671	106	303	195	30	86	56	5
	Französisch	Hauptfach	LA Haupt-/Realschule	129	111	91	14	18	12	2	16	14	
			LA Gymnasium	305	243	186	30	62	45	6	20	17	2
			LA Förderschule	1				1	1		1		
	Französisch Summe			435	354	277	44	81	58	8	37	32	2
	Deutsch	Hauptfach	LA Grundschule	920	812	684	114	108	84	15	30	27	4
			LA Haupt-/Realschule	510	402	304	42	108	76	16	39	24	6
			LA Gymnasium	654	487	363	50	167	102	12	16	12	3
			LA Förderschule	188	160	137	43	28	23	4	2	2	1
		Nebenfach	LA Grundschule	20	15			5			1		
			LA Förderschule	18	8			10					
	Deutsch Summe			2.310	1.884	1.488	249	426	285	47	88	65	14
	Italienisch	Hauptfach	LA Gymnasium	91	68	54	8	23	13		10	8	
	Italienisch Summe			91	68	54	8	23	13	0	10	8	0
	Skandinavistik	Hauptfach	Bachelor	68	55	55	39	13	13	8	5	5	1

Studierende nach Geschlecht und Bildungsausländer insgesamt, im 1. Fachsem. und in RSZ

FB	Fach	Hf. / Nf.	Abschluss	insgesamt	weiblich	weiblich, in RSZ	weiblich, im 1. Fachsem.	männlich	männlich, in RSZ	männlich, im 1. Fachsem.	Bildungsausländer	Bildungsausländer in RSZ	Bildungsausländer im 1. Fachsem.
			Magister	112	75	45		37	22	1	9	4	
			Zusatzstudium	6	6	6							
			Abschluss im Ausl.	1	1	1	1				1		1
			Promotion	3	2	2		1	1				
	Nebenfach		Bachelor	55	34	32	17	21	20	13	3	3	2
			Magister	93	71	46	6	22	18	1	9	5	
	Skandinavistik Summe			338	244	187	63	94	74	23	27	18	4
	Theater-, Film- u. Medienwissenschaften	Hauptfach	Magister	247	180	109		67	37		56	34	
			Zusatzstudium	2	2	2							
			Promotion	13	10	10		3	3	1	2	2	
	Nebenfach		Bachelor	129	99	99	57	30	30	14	15	15	10
			Magister	39	30	30	12	9	9	2	8	8	4
	Theater-, Film- u. Medienwissenschaften Summe			430	321	250	69	109	79	17	81	59	14
	Romanische Philologie/Romanistik	Hauptfach	Bachelor	217	165	164	78	52	52	24	32	31	13
			Magister	471	373	205	2	98	58		122	72	1
			Zusatzstudium	21	18	18		3	3		7	7	
			Abschluss im Ausl.	7	5	5		2	2		7	7	
			Promotion	11	11	11					3	3	
	Nebenfach		Bachelor	188	137	121	51	51	49	31	33	28	11
			Magister	408	324	213	8	84	53		76	47	2
	Romanische Philologie/Romanistik Summe			1.323	1.033	737	144	290	217	57	280	195	34
	Spanisch	Hauptfach	LA Gymnasium	359	280	237	39	79	60	10	48	39	4
	Spanisch Summe			359	280	237	39	79	60	10	48	39	4
	Allgem. u. Vergl. Literaturwissenschaft	Hauptfach	Bachelor	109	85	85	58	24	24	18	5	5	3
			Magister	179	126	69	1	53	26	1	9	5	
			Zusatzstudium	4	3	3		1	1				
			Abschluss im Ausl.	3	2	2		1	1		3	3	2
			Promotion	7	3	3		4	4	1	2	2	
	Allgem. u. Vergl. Literaturwissenschaft Summe			302	219	162	62	83	56	20	19	15	5
	English Studies	Hauptfach	Bachelor	99	84	83	41	15	15	8	9	9	4
			Magister	281	222	110	1	59	21		60	14	1
			Zusatzstudium	1	1	1							
			Abschluss im Ausl.	7	5	5		2	2		7	7	
			Promotion	24	18	18		6	6		2	2	
	Nebenfach		Bachelor	142	112	103	48	30	27	12	13	11	5
			Magister	178	142	82	4	36	14		21	11	1
	English Studies Summe			732	584	402	99	148	85	22	112	54	18
	Performing Arts	Hauptfach	Master	6	4	4	2	2	2		6	6	2
	Performing Arts Summe			6	4	4	2	2	2	0	6	6	2
	Germanistik	Hauptfach	Bachelor	398	314	314	143	84	84	36	33	33	11
			Magister	763	574	327	2	189	92	1	128	52	1
			Zusatzstudium	13	10	10		3	3		2	2	
			Abschluss im Ausl.	27	18	18	18	9	9	8	26	26	25
			Promotion	63	40	40	4	23	23	2	11	11	2
	Nebenfach		Bachelor	165	120	99	46	45	41	17	15	14	4
			Magister	444	329	214	10	115	69	1	64	33	
	Germanistik Summe			1.873	1.405	1.022	223	468	321	65	279	171	43
	Buch- und Medienpraxis	Hauptfach	Abschlusszeugnis	14	11	8	8	3			1		
	Buch- und Medienpraxis Summe			14	11	8	8	3	0	0	1	0	0
	Linguistik	Hauptfach	Bachelor	73	62	62	44	11	11	8	5	5	2
	Linguistik Summe			73	62	62	44	11	11	8	5	5	2
	Dramaturgie	Hauptfach	Master	18	14	8	5	4	3	1	2	1	
	Dramaturgie Summe			18	14	8	5	4	3	1	2	1	0
	Kognitive Linguistik	Hauptfach	Bachelor	37	31	13		6	2		1		
			Master	19	18	13	6	1	1		2		
			Promotion	4	3	3		1	1				
	Kognitive Linguistik Summe			60	52	29	6	8	4	0	3	2	0

Studierende nach Geschlecht und Bildungsausländer insgesamt, im 1. Fachsem. und in RSZ

FB	Fach	Hf. / Nf.	Abschluss	insgesamt	weiblich	weiblich, in RSZ	weiblich, im 1. Fachsem.	männlich	männlich, in RSZ	männlich, im 1. Fachsem.	Bildungsausländer	Bildungsausländer in RSZ	Bildungsausländer im 1. Fachsem.
	Film und Audiovisual Media	Hauptfach	Master	3	2	2	2	1	1	1			
	Film and Audiovisual Media Summe			3	2	2	2	1	1	1	0	0	0
FB 11:	Geowissenschaften/ Geographie												
	Geowissenschaften	Hauptfach	Bachelor	2.418	1.177	952	353	1.241	952	395	147	107	33
			Master	587	236	208	83	351	304	147	21	20	7
			Promotion	41	26	21	7	15	13	1	4	3	1
		Nebenfach	Magister	35	17	17	2	18	18	4	10	10	1
				1				1	1				
	Geowissenschaften Summe			664	279	246	92	385	336	152	35	33	9
	Geographie	Hauptfach	Bachelor	379	154	124	51	225	195	76	26	18	3
			LA Haupt-/Realschule	366	241	213	67	125	91	26	16	11	6
			LA Gymnasium	233	126	99	31	107	71	21	5	4	1
			LA Förderschule	33	29	26	5	4	4				
			Diplom	92	39			53			10		
			Abschluss im Ausl.	3	3	3	3				3	3	3
			Promotion	20	5	5	2	15	15	2	2	2	2
		Nebenfach	Bachelor	62	29	25	10	33	27	12	6	4	1
			LA Grundschule	1	1								
			LA Förderschule	1	1								
			Magister	31	18	10	2	13	5		4	2	
	Geographie Summe			1.221	646	505	171	575	408	137	72	44	14
	Geologie	Hauptfach	Diplom	32	10			22			2		
			Abschluss im Ausl.	1				1	1	1	1	1	1
			Promotion	11	5	5		6	6		4	4	
		Nebenfach	Magister	4	1			3	3	1			
	Geologie Summe			48	16	5	0	32	10	2	7	5	1
	Geophysik	Hauptfach	Diplom	4				4					
			Promotion	5	2	2		3	3		2	2	
	Geophysik Summe			9	2	2	0	7	3	0	2	2	0
	Meteorologie	Hauptfach	Bachelor	214	90	85	36	124	117	62	5	5	1
			Master	4	1	1	1	3	3	3			
			Diplom	29	14	4		15	2		1		
			Promotion	5	2	2		3	3				
		Nebenfach	Magister	1				1	1				
	Meteorologie Summe			253	107	92	37	146	126	65	6	5	1
	Mineralogie	Hauptfach	Diplom	5	1			4					
			Promotion	1	1	1							
	Mineralogie Summe			6	2	1	0	4	0	0	0	0	0
	Umweltwissenschaften	Hauptfach	Master	89	62	51	24	27	22	10	15	10	2
	Umweltwissenschaften Summe			89	62	51	24	27	22	10	15	10	2
	Physische Geographie	Hauptfach	Master	26	10	8	5	16	13	9	1	1	1
			Abschluss im Ausl.	1				1	1		1	1	1
	Physische Geographie Summe			27	10	8	5	17	14	9	2	2	1
	Geographien der Globalisierung	Hauptfach	Master	101	53	42	24	48	33	20	8	6	5
	Geographien der Globalisierung Summe			101	53	42	24	48	33	20	8	6	5
FB 12:	Informatik und Mathematik			3.988	2.103	1.738	497	1.885	1.403	573	369	253	75
	Informatik	Hauptfach	Bachelor	620	169	149	72	451	373	189	96	72	29
			Master	75	12	7		63	42	13	14	9	
			LA Haupt-/Realschule	65	40	40	15	25	25	10	2	2	1
			LA Gymnasium	80	28	21	8	52	36	9	7	4	2
			LA Förderschule	3	2	2	2	1	1				
			Diplom	187	42			145			52		
			Promotion	54	7	7		47	47	5	12	12	1
		Nebenfach	Bachelor	2	1	1		1	1				
			Magister	8	4	3		4	4	1	1	1	
	Informatik Summe			1.094	305	230	97	789	526	227	184	100	33
	Mathematik	Hauptfach	Bachelor	765	329	297	122	436	396	193	80	74	24
			Master	63	30	28	11	33	27	9	12	10	4

Studierende nach Geschlecht und Bildungsausländer insgesamt, im 1. Fachsem. und in RSZ

FB	Fach	Hf. / Nf.	Abschluss	insgesamt	weiblich	weiblich, in RSZ	weiblich, im 1. Fachsem.	männlich	männlich, in RSZ	männlich, im 1. Fachsem.	Bildungsausländer	Bildungsausländer in RSZ	Bildungsausländer im 1. Fachsem.
			LA Grundschule	904	796	696	115	108	84	16	31	28	4
			LA Haupt-/Realschule	450	286	223	77	164	115	40	18	14	4
			LA Gymnasium	389	224	186	52	165	126	38	9	5	1
			LA Förderschule	61	43	41	10	18	16	3	3	3	
			Diplom	84	35	3		49	2		12	1	
			Promotion	29	8	8	1	21	21	2	3	3	
		Nebenfach	Bachelor	9	6	6	3	3	3	1	3	3	
			LA Grundschule	15	11			4			2		
			LA Förderschule	5	3			2					
			Magister	11	3	1		8	6				
			Mathematik Summe	2.785	1.774	1.489	391	1.011	796	302	173	141	37
		Hauptfach	Bachelor	80	21	16	8	59	55	24	11	11	4
			Master	9	1	1	1	8	8	7			
			Promotion	9	2	2		7	7	2			
		Hauptfach	Master	98	24	19	9	74	70	33	11	11	4
			Wirtschaftsinformatik	11	0	0	0	11	11	11	1	1	1
			Wirtschaftsinformatik Summe	11	0	0	0	11	11	11	1	1	1
			Physik	1.522	430	357	121	1.092	837	283	143	123	23
		Hauptfach	Bachelor	631	161	137	61	470	365	154	27	23	8
			Master	113	31	22	4	82	69	29	6	3	
			LA Haupt-/Realschule	133	48	40	11	85	59	25	9	7	2
			LA Gymnasium	141	55	45	8	86	67	14	5	3	
			LA Förderschule	3	1	1		2	2				
			Diplom	79	15	1		64			5	1	
			Magister	2	2			2	1				
			Abschluss im Ausl.	4	2	2	1	2	2	1	4	4	2
			Promotion	188	35	35	7	153	153	20	58	58	6
		Nebenfach	Magister	7	2	2		5	4				
			Physik Summe	1.301	350	285	92	951	722	243	114	99	18
		Nebenfach	Magister	1	0	0	0	1	1	0	0	0	0
			Geschichte der Naturwissenschaften	1	0	0	0	1	1	0	0	0	0
		Hauptfach	Bachelor	27	2	2		25	16		1	1	
			Master	5				5	4				
			Physik der Informationstechnologie Summe	32	2	2	0	30	20	0	1	1	0
		Hauptfach	Bachelor	154	65	58	25	89	76	32	6	5	3
			Master	8	3	3	3	5	5	5	1	1	1
			Promotion	7	3	3		4	4		5	5	
			Biophysik Summe	169	71	64	28	98	85	37	12	11	4
		Hauptfach	Master	19	7	6	1	12	9	3	16	12	1
			Computational Science	19	7	6	1	12	9	3	16	12	1
			Computational Science Summe	2.284	1.272	976	212	1.012	745	221	231	173	27
		Hauptfach	Bachelor	131	77	77	44	54	54	39	3	3	2
			Diplom	144	82	63		62	46		7	4	
			Abschluss im Ausl.	2	1	1		1	1		2	2	1
			Promotion	141	81	81	8	60	60	5	36	36	2
			Biochemie Summe	418	241	222	53	177	161	44	48	45	5
		Hauptfach	Bachelor	527	212	135	49	315	210	83	40	24	6
			Master	116	47	36	6	69	63	20	18	12	1
			LA Grundschule	1				1					
			LA Haupt-/Realschule	94	55	44	12	39	26	10	3	1	
			LA Gymnasium	161	92	77	23	69	53	20	5	3	1
			LA Förderschule	2	1	1	1	1	1				
			Diplom	64	24	1		40			8	1	
			Promotion	70	31	31	7	39	39	6	9	9	1
			Chemie Summe	1.035	462	325	98	573	392	139	83	50	9
		Hauptfach	Pharmazie	705	490	350	53	215	145	30	70	48	7
			Abschluss im Ausl.	1	1	1	1	1	1		1	1	1

Studierende nach Geschlecht und Bildungsausländer insgesamt, im 1. Fachsem. und in RSZ

FB	Fach	Hf. / Nf.	Abschluss	insgesamt	weiblich	weiblich, in RSZ	weiblich, im 1. Fachsem.	männlich	männlich, in RSZ	männlich, im 1. Fachsem.	Bildungsausländer	Bildungsausländer in RSZ	Bildungsausländer im 1. Fachsem.
	Pharmazie Summe		Promotion	125	78	78	7	47	47	8	29	29	5
	FB 15: Biowissenschaften			831	569	429	61	262	192	38	100	78	13
	Biologie/Biowissenschaft	Hauptfach	Bachelor	1.690	1.090	862	285	600	421	141	120	98	37
			LA Haupt-/Realschule	493	321	282	129	172	150	64	20	13	9
			LA Gymnasium	167	128	97	23	39	30	9	2	1	
			LA Förderschule	244	170	136	21	74	47	10	5	4	1
			Diplom	50	41	35	12	9	6				
			Abschluss im Ausl.	182	100	1		82	2		7		
			Promotion	5	4	4	2	1	1		5	5	2
		Nebenfach	Bachelor	286	169	169	26	117	117	17	58	58	14
			LA Förderschule	3	3	2	1						
			Magister	1	1								
	Biologie/Biowissenschaft Summe			7	5	2		2					26
	Bioinformatik	Hauptfach	Diplom	1.438	942	728	214	496	353	100	97	81	
	Bioinformatik Summe			46	11			35			3		
	Interdisciplinary Neurosciences	Hauptfach	Master	46	11	0	0	35	0	0	3	0	0
	Interdisciplinary Neurosciences Summe			42	26	23	8	16	15	10	12	9	5
	Molekulare Biowissenschaften	Hauptfach	Master	42	26	23	8	16	15	10	12	9	5
	Molekulare Biowissenschaften Summe			57	36	36	22	21	21	14	1	1	1
	Ökologie und Evolution	Hauptfach	Master	57	36	36	22	21	21	14	1	1	1
	Ökologie und Evolution Summe			55	39	39	17	16	16	6	4	4	2
	Molekulare Biotechnologie	Hauptfach	Master	55	39	39	17	16	16	6	4	4	2
	Molekulare Biotechnologie Summe			24	16	16	7	8	8	5			
	Cell Biology and Physiology	Hauptfach	Master	24	16	16	7	8	8	5	0	0	0
	Cell Biology and Physiology Summe			28	20	20	17	8	8	6	3	3	3
	FB 16: Medizin			28	20	20	17	8	8	6	3	3	3
	Medizin	Hauptfach	Staatsexamen	3.792	2.350	2.125	366	1.442	1.233	204	469	395	102
			Abschluss im Ausl.	2.856	1.793	1.628	251	1.063	913	129	251	217	35
			Promotion	24	17	17	14	7	7	3	22	22	15
			Bachelor	104	64	64	12	40	40	11	25	25	8
		Nebenfach	Magister	2	1	1		1	1	1			
			Magister	1				1	1				
	Medizin Summe			2.987	1.875	1.710	277	1.112	962	144	298	264	58
	Zahnmedizin	Hauptfach	Staatsexamen	673	441	386	82	232	199	36	71	57	16
			Promotion	25	14	14	2	11	11	2	8	8	1
	Zahnmedizin Summe			698	455	400	84	243	210	38	79	65	17
	Theoretische Medizin	Hauptfach	Promotion	9	6	6		3	3				
	Theoretische Medizin Summe			9	6	6	0	3	3	0	0	0	0
	Master of Oral Implantology	Hauptfach	Master	98	14	9	5	84	58	22	92	66	27
	Master of Oral Implantology Summe			98	14	9	5	84	58	22	92	66	27

Definition

Abbildung der Studienfälle je Studienfach und Abschluss unter Berücksichtigung von Haupt- und Nebenfach. Darstellung für Studierende insgesamt, differenziert nach Geschlecht und Bildungsherkunft, jeweils gesamt, in der Regelstudienzeit und im 1. Fachsemester.

**C. Studierende nach Fachbereichen und
Abschlüssen in Studienformen insgesamt, in
der Regelstudienzeit und im 1. Fachsemester
im WS 2011/2012**

Studierende insgesamt, nach Studienformen in RSZ und im 1. Fachsem.

FB	Fach	Hf. / Nf.	Abschluss	insgesamt	in RSZ	im 1. Fachsem.	Erststudium/ Konsekutives Stud.	Erststudium/ Konsekutives Stud. in RSZ	Erststudium/ Konsekutives Stud. im 1. Fachsem.	Zweitstudium	Zweitstudium in RSZ	Zweitstudium im 1. Fachsem.	
FB 01: Rechtswissenschaft	Rechtswissenschaft	Hauptfach	Staatsexamen	4.843	3.385	820	4.311	2939	704	206	150	30	
			Magister	3.840	2.486	507	3.682	2378	490	158	108	17	
			Abschluss im Ausl. Promotion	1	1	1	1	1	1	1	1	1	1
	Nebenfach	Hauptfach	Abschluss im Ausl.	18	18	15	18	18	15	23	21	13	13
			Bachelor	478	459	209	455	438	196	2	25	21	21
			Magister	180	125	2	155	104	2	206	150	30	30
	Rechtswissenschaft Summe	Hauptfach	Magister	4.750	3.322	757	4.311	2939	704	0	0	0	0
			Europ. u. Internat. Wirtschaftsrecht	3	3	3	0	0	0	0	0	0	0
			Europ. u. Internat. Wirtschaftsrecht Summe	3	3	3	0	0	0	0	0	0	0
	Europ. u. Internat. Wirtschaftsrecht Summe	Hauptfach	Aufbaustudium f. im Ausl. ausg. Juristen	27	11	11	0	0	0	0	0	0	0
Aufbaustudium f. im Ausl. ausg. Juristen Summe			27	11	11	0	0	0	0	0	0	0	
Law and Finance			63	49	49	0	0	0	0	0	0	0	
Law and Finance Summe	Hauptfach	Magister	63	49	49	0	0	0	0	0	0	0	
		Diplom	4.651	3.784	1.070	4.084	3272	976	163	118	16	16	
		Zusatzstudium	77	1	67	67	10	10	10	10	10	10	
Betriebswirtschaftslehre	Hauptfach	Abschluss im Ausl. Promotion	1	63	59	63	63	59	1	1	1	1	
		Bachelor	164	164	13	207	148	34	15	12	1	1	
		Magister	222	160	35	172	120	3	22	19	1	1	
Betriebswirtschaftslehre Summe	Hauptfach	Magister	194	139	4	172	120	3	47	31	2	2	
		Diplom	721	527	111	509	331	96	1	1	1	1	
		Volkswirtschaftslehre	11	1	11	11	1	1	1	1	1	1	
Volkswirtschaftslehre	Nebenfach	Promotion	154	154	24	111	99	25	3	2	2	2	
		Bachelor	114	101	25	111	54	1	19	18	18	18	
		Magister	99	72	1	80	54	1	23	20	0	0	
Volkswirtschaftslehre Summe	Hauptfach	Bachelor	379	327	50	202	153	26	58	2	2	1	
		Master	155	135	59	153	133	52	10	1	1	1	
		Diplom	108	82	52	98	81	2	2	2	2	2	
Wirtschaftspädagogik	Nebenfach	Zusatzstudium	6	1	1	3	3	1	1	1	1	1	
		Promotion	1	1	1	1	1	1	1	1	1	1	
		Magister	5	5	1	1	1	1	1	1	1	1	
Wirtschaftspädagogik Summe	Hauptfach	Magister	1	1	1	1	1	1	1	1	1	1	
		Wirtschaftswissenschaften	276	225	112	254	214	110	15	4	1	1	
		Wirtschaftswissenschaften Summe	2.499	2.089	487	2.434	2030	474	65	59	13	13	
Goethe Master of Business Admin. - FT Summe	Hauptfach	Master	2.499	2.089	487	2.434	2030	474	65	59	13	13	
		Goethe Master of Business Admin. - FT	40	30	30	0	0	0	0	0	0	0	
		Modern East Asian Studies	46	41	15	46	41	15	15	0	0	0	
Modern East Asian Studies Summe	Hauptfach	Modern East Asian Studies	46	41	15	46	41	15	15	0	0	0	
		Quantitative Economics	100	69	42	93	66	42	7	3	3	3	
		Quantitative Economics Summe	100	69	42	93	66	42	7	3	3	3	
Executive Master of Finance and Acc. Executive Master of Finance and Accounting Summe	Hauptfach	Executive Master of Finance and Acc.	15	15	15	0	0	0	0	0	0	0	
		Executive Master of Finance and Accounting	15	15	0	0	0	0	0	0	0	0	
		Executive Master of Finance and Accounting Summe	15	15	0	0	0	0	0	0	0	0	
MSM Finance & Accounting Summe	Hauptfach	MSM Finance & Accounting	122	95	44	122	95	44	44	0	0	0	
		MSM Accounting & Information	77	59	37	75	58	37	2	1	1	1	
		MSM Accounting & Information Summe	77	59	37	75	58	37	2	1	1	1	
MSM Finance & Information Summe	Hauptfach	MSM Finance & Information	124	101	46	124	101	46	46	0	0	0	
		MSM Finance & Information	124	101	46	124	101	46	46	0	0	0	
		MSM Finance & Information Summe	124	101	46	124	101	46	46	0	0	0	
IEEP Summe	Hauptfach	IEEP	108	85	41	106	85	41	41	2	0	0	
		IEEP Summe	108	85	41	106	85	41	41	2	0	0	
		Money and Finance	121	98	45	119	98	45	45	2	0	0	
Money and Finance Summe	Hauptfach	Money and Finance	121	98	45	119	98	45	45	2	0	0	
		Ph.D. in Economics	2	2	2	2	2	2	2	2	2	2	
		Ph.D. in Economics Summe	2	2	2	2	2	2	2	2	2	2	
Ph.D. in Economics Summe	Hauptfach	Ph.D. in Economics	2	2	2	2	2	2	0	0	0	0	
		Ph.D. in Economics	2	2	2	2	2	2	0	0	0	0	
		Ph.D. in Economics Summe	2	2	2	2	2	2	0	0	0	0	

Studierende insgesamt, nach Studienformen in RSZ und im 1. Fachsem.

FB	Fach	Hf. / Nf.	Abschluss	insgesamt	in RSZ	im 1. Fachsem.	Erststudium/ Konsekutives Stud.	Erststudium/Konsekutives Stud. in RSZ	Erststudium/Konsekutives Stud. im 1. Fachsem.	Zweitstudium	Zweitstudium in RSZ	Zweitstudium im 1. Fachsem.
	Ph.D. in Law and Economics	Hauptfach	Promotion	21	21	8			0	0	0	0
	Ph.D. in Law and Economics Summe			21	21	8	0		0	0	0	0
FB 03: Gesellschaftswissenschaften	Arbeitslehre	Hauptfach Nebenfach	LA Haupt-/Realschule LA Förderschule Magister	5.489	3.771	1.046	4.955	3341	993	306	202	29
	Arbeitslehre Summe			6	1	0	4	0	0	1	0	0
	Politologie/Politikwissenschaft	Hauptfach	Bachelor Master Diplom Magister Abschluss im Ausl. Promotion	668	542	184	644	522	181	24	20	3
	Politologie/Politikwissenschaft Summe			79	57	35	79	57	35			
	Sozialkunde	Hauptfach Nebenfach	LA Haupt-/Realschule LA Gymnasium LA Förderschule LA Förderschule	331	19	315	172	14	1	16	1	
	Sozialkunde Summe			178	14	172	6	6	5	6		
	Politologie/Politikwissenschaft Summe			84	84	6	2	2	56	14	14	3
	Sozialkunde Summe			236	208	59	222	208	7	19	9	
	Sozialkunde Summe			324	217	7	305	1021	285	79	44	6
	Sozialkunde Summe			1.906	1.147	297	1.745	2	2	3		
	Sozialkunde Summe			31	4	26	74			3		
	Sozialkunde Summe			77	1	74				3		
	Sozialkunde Summe			4	4							
	Sozialkunde Summe			113	5	0	104	2	0	6	0	0
	Sozialkunde Summe			818	729	335	782	697	326	36	32	9
	Sozialkunde Summe			101	101	56	101	101	56			
	Sozialkunde Summe			425	149	410	410	145	145	15	4	
	Sozialkunde Summe			235	105	3	224	103	3	11	2	
	Sozialkunde Summe			1	1							
	Sozialkunde Summe			15	15	13	15	15	13			
	Sozialkunde Summe			82	82	11						
	Sozialkunde Summe			335	302	132	323	290	127	12	12	5
	Sozialkunde Summe			449	310	15	425	296	14	24	14	1
	Sozialkunde Summe			1	1	1		1				
	Sozialkunde Summe			2.462	1.795	565	2.281	1.648	539	98	64	15
	Sozialkunde Summe			76	59	32	76	59	32			
	Sozialkunde Summe			76	59	32	76	59	32	0	0	0
	Sozialkunde Summe			201	153	55	200	153	55	1		
	Sozialkunde Summe			201	153	55	200	153	55	1	0	0
	Sozialkunde Summe			345	290	56	277	233	50	49	38	5
	Sozialkunde Summe			347	299	38	246	214	30	67	51	2
	Sozialkunde Summe			29	22	3	18	11	2	5	5	1
	Sozialkunde Summe			1	1							
	Sozialkunde Summe			722	611	97	542	458	82	121	94	8
	Sozialkunde Summe			10.244	7.999	1.508	9.167	7205	1422	876	593	55
FB 04: Erziehungswissenschaften	Bildungswissenschaften Lehramt	Hauptfach	LA Grundschule LA Haupt-/Realschule LA Gymnasium LA Förderschule	876	760	125	829	720	119	47	40	6
	Bildungswissenschaften Lehramt Summe			1.563	1.194	256	1.390	1.100	248	173	94	8
	Bildungswissenschaften Lehramt Summe			2.217	1.792	290	1.934	1.605	284	283	187	6
	Bildungswissenschaften Lehramt Summe			512	429	91	473	392	87	39	37	4
	Bildungswissenschaften Lehramt Summe			5.168	4.175	762	4.626	3.817	738	542	358	24
	Bildungswissenschaften Lehramt Summe			1.246	1.170	326	1.188	1.117	314	58	53	12
	Bildungswissenschaften Lehramt Summe			48	48	48	48	48	48			
	Bildungswissenschaften Lehramt Summe			903	451	801	400	400	48	102	51	
	Bildungswissenschaften Lehramt Summe			296	123	268	114	114	28	28	9	
	Bildungswissenschaften Lehramt Summe			3	3							
	Bildungswissenschaften Lehramt Summe			9	9	9	9	9	9			
	Bildungswissenschaften Lehramt Summe			95	95	8						
	Bildungswissenschaften Lehramt Summe			427	352	70	415	342	66	12	10	4
	Bildungswissenschaften Lehramt Summe			415	290	7	383	270	7	32	20	
	Bildungswissenschaften Lehramt Summe			3.442	2.541	468	3.112	2300	444	232	143	16
	Bildungswissenschaften Lehramt Summe											

Studierende insgesamt, nach Studienformen in RSZ und im 1. Fachsem.

FB	Fach	Hf. / Nf.	Abschluss	insgesamt	in RSZ	im 1. Fachsem.	Erststudium/ Konsekutives Stud.	Erststudium/ Konsekutives Stud. in RSZ	Erststudium/ Konsekutives Stud. im 1. Fachsem.	Zweitstudium	Zweitstudium in RSZ	Zweitstudium im 1. Fachsem.
	Lernhilfe/Lernbehindertepädagogik	Hauptfach	LA Förderschule	482	372	84	439	331	78	31	29	3
	Lernhilfe/Lernbehindertepädagogik Summe			482	372	84	439	331	78	31	29	3
	Erziehungshilfe/Verhaltensgestörtenpäd.	Hauptfach	LA Förderschule	305	250	63	244	191	54	29	27	5
	Erziehungshilfe/Verhaltensgestörtenpäd. Summe			305	250	63	244	191	54	29	27	5
	Praktisch Bildbare	Hauptfach	LA Förderschule	397	305	61	356	268	54	22	18	4
	Praktisch Bildbare Summe			397	305	61	356	268	54	22	18	4
	Sachunterricht	Hauptfach Nebenfach	LA Grundschule LA Grundschule	409 41	354 2	70 41	349 41	296 2	54 54	20 20	18 18	3 3
	Sachunterricht Summe			450	356	70	390	298	54	20	18	3
FB 05: Psychologie und Sportwissenschaften	Sportwissenschaften	Hauptfach	Bachelor Magister Abschluss im Ausl. Promotion Magister	2.946 593 86 9 8	1.922 465 3 9 477	570 141 3 2 146	2.470 584 79 3 7	1578 457 3 3	501 138 3	168 9 7	74 8	16 3
	Sportwissenschaften Summe			699	477	146	673	460	141	17	8	3
	Sport	Hauptfach	LA Grundschule LA Haupt-/Realschule LA Gymnasium LA Förderschule LA Grundschule LA Förderschule	153 285 362 86 11	140 195 256 77 11	44 63 70 15 9	111 224 303 64 9	101 158 211 55	28 55 60 8	12 41 27 5	9 17 13 5	4 2 1
	Sport Summe			901	668	192	715	525	151	87	44	7
	Psychologie	Hauptfach	Bachelor Master Diplom Abschluss im Ausl. Promotion Bachelor Magister	311 74 319 82 12 199	291 74 115 82 38	113 74 6 6 38	297 73 292 12	278 73 110	108 73 6	14 1 27	13 1 5	5 1
	Psychologie Summe			1.005	608	199	868	506	187	55	20	6
	Sportmedizin	Nebenfach	Magister	44	1	0	39	1	0	5	2	0
	Sportmedizin Summe			44	1	0	39	1	0	5	2	0
	Sports Med./Exercise Phys.	Hauptfach	Master	63	50	22	63	50	22	5	0	0
	Sports Med./Exercise Phys. Summe			63	50	22	63	50	22	5	0	0
	Kinder- und Jugendlichenpsychotherapie	Hauptfach	Abschlusszeugnis	11	11	4	0	0	0	0	0	0
	Kinder- und Jugendlichenpsychotherapie Summe			11	11	4	0	0	0	0	0	0
	Psychoanalyse	Hauptfach Nebenfach	Zusatzstudium Magister	1 116	1 38	4 112	1 112	0 36	0 0	4 4	2 2	0 0
	Psychoanalyse Summe			117	39	0	112	36	0	4	2	0
	Klin. Psychotherapie Weiterbildung	Hauptfach	Abschlusszeugnis	106	68	7	0	0	0	0	0	0
	Klin. Psychotherapie Weiterbildung Summe			106	68	7	0	0	0	0	0	0
FB 06: Evangelische Theologie	Evangelische Theologie	Hauptfach	LA Grundschule LA Haupt-/Realschule LA Gymnasium LA Förderschule Diplom Kirchliche Prüfung Promotion LA Grundschule LA Förderschule Magister	1.304 178 211 111 249 81 11 11 3	1.042 159 164 81 241 64 11 10	272 20 29 13 87 18 2	920 140 180 85 63 66 10 3	680 122 136 57 56 52	159 14 21 7 28 11	289 4 13 8	267 3 10 6	93 1 2 1
	Evangelische Theologie Summe			880	740	173	568	439	84	228	217	70
	Religionswissenschaften	Hauptfach	Bachelor Magister Zusatzstudium	131 91 1	108 44 1	37 1	99 86	80 42	26 1	32 5	28 2	11
	Religionswissenschaften Summe			131	108	37	99	80	26	32	28	11
	Evangelische Theologie und Religionswissenschaften Summe			1011	848	180	667	519	110	260	245	81

Studierende insgesamt, nach Studienformen in RSZ und im 1. Fachsem.

FB	Fach	Hf. / Nf.	Abschluss	insgesamt	in RSZ	im 1. Fachsem.	Erststudium/ Konsekutives Stud.	Erststudium/Konsekutives Stud. in RSZ	Erststudium/Konsekutives Stud. im 1. Fachsem.	Zweitstudium	Zweitstudium in RSZ	Zweitstudium im 1. Fachsem.
		Nebenfach	Promotion	10	10	1						
			Bachelor	76	73	48	60	57	37	16	16	11
			Magister	114	65	12	106	61	11	8	4	1
	Religionswissenschaften Summe			423	301	99	351	240	75	61	50	23
	Vergleichende Religionswissenschaften	Hauptfach	Master	1	1		1	1				
	Vergleichende Religionswissenschaften Summe			1	1	0	1	1	0	0	0	0
FB 07: Katholische Theologie				646	515	90	431	319	60	122	103	12
	Katholische Theologie	Hauptfach	Bachelor	37	37	11	18	18	6	19	19	5
			LA Grundschule	105	97	24	79	73	17	4	2	
			LA Haupt-/Realschule	140	102	18	115	80	16	13	10	
			LA Gymnasium	113	71	18	86	52	12	16	8	2
			LA Förderschule	30	27	3	12	11	1	8	6	
			Magister	39	22		32	16		7	6	
			Zusatzstudium	1	1							
			Promotion	19	19	2						
		Nebenfach	Bachelor	18	18	8	11	11	3	7	7	5
			LA Grundschule	3	1		2					
			LA Förderschule	1	1		1					
			Magister	30	25	4	22	17	4	8	8	
	Katholische Theologie Summe			536	420	88	378	278	59	82	66	12
	Religionsphilosophie	Hauptfach	Magister	60	52		28	22		32	30	
			Zusatzstudium	9	9							
			Promotion	8	8	1						
		Nebenfach	Bachelor	9	5	1	5	2	1	4	3	
			Magister	24	21	20	20	17	4	4	4	
	Religionsphilosophie Summe			110	95	2	53	41	1	40	37	0
FB 08: Philosophie und Geschichtswissenschaften				5.667	4.591	1.189	4.041	3081	940	1123	1008	185
	Geschichte	Hauptfach	Bachelor	106	106	106	81	81	81	25	25	25
			LA Haupt-/Realschule	442	331	93	383	277	81	31	26	6
			LA Gymnasium	507	358	66	413	277	51	48	35	3
			LA Förderschule	43	34	11	27	18	6	2	2	2
			Magister	563	518		357	315		206	203	
			Zusatzstudium	38	38	2						
			Abschluss im Ausl.	5	5	5	5	5	5			
			Promotion	49	49	4						
		Nebenfach	Bachelor	345	327	210	293	276	177	52	51	33
			LA Grundschule	1	1		1					
			LA Förderschule	2	1		1					
			Magister	257	221	14	203	168	11	54	53	3
	Geschichte Summe			2.358	1.988	511	1.764	1417	412	418	395	72
	Philosophie	Hauptfach	Bachelor	84	84	83	75	75	74	9	9	9
			LA Gymnasium	381	312	66	268	212	41	39	27	7
			Magister	874	691	1	559	406	1	315	285	
			Zusatzstudium	40	40							
			Abschluss im Ausl.	9	9	6	9	9	6			
			Promotion	93	93	11						
		Nebenfach	Bachelor	188	173	56	165	151	56	23	22	0
			Magister	288	179	4	254	149	4	34	30	
	Philosophie Summe			1.957	1.581	227	1.330	1002	182	420	373	16
	Historische Ethnologie	Hauptfach	Bachelor	211	209	209	149	149	149	62	60	60
			Magister	284	228		201	148		83	80	
			Zusatzstudium	29	29							
			Promotion	39	39	6						
			Bachelor	223	219	172	196	193	150	27	26	22
			Magister	173	134	28	145	110	25	28	24	3
			Promotion	1	1	1	1	1				
	Historische Ethnologie Summe			960	859	415	692	601	324	200	190	85

Studierende insgesamt, nach Studienformen in RSZ und im 1. Fachsem.

FB	Fach	Hf. / Nf.	Abschluss	insgesamt	in RSZ	im 1. Fachsem.	Erststudium/ Konsekutives Stud.	Erststudium/ Konsekutives Stud. in RSZ	Erststudium/ Konsekutives Stud. im 1. Fachsem.	Zweitstudium	Zweitstudium in RSZ	Zweitstudium im 1. Fachsem.
	Alte Geschichte	Hauptfach	Magister	12		8				4		
			Abschluss im Ausl.	1	1	1	1					
			Promotion	11	11							
	Alte Geschichte Summe	Nebenfach	Magister	14		12				2		
			Magister	38	12	0	1		0	6	0	0
	Mittlere und neuere Geschichte	Hauptfach	Magister	113	1	95				18		
			Promotion	41	41	2						
	Mittlere und neuere Geschichte Summe	Nebenfach	Bachelor	1		1						
			Magister	89		77				12		
	Geschichte u. Philosophie d. Wiss.	Nebenfach	Bachelor	244	42	2	173		0	30	1	0
			Magister	39	38	31	26	25	20	13	13	11
	Geschichte u. Philosophie d. Wiss. Summe		71	71	3	35	35	2	36	36	1	
				110	109	34	61	60	22	49	49	12
	Geschichte u. Philosophie d. Wissenschaften Summe		6.783	5.533	2.300	5.227	4.117	1.869	1.183	1.043	384	
				1	1	1	1	1	1			
	Afrikanische Sprachwissenschaften	Hauptfach	Master	2		1				1		
			Magister	2	2	2	2	2	2			
	Afrikanische Sprachwissenschaften Summe		6	6	1							
				2		1						
	Klassische Archäologie	Hauptfach	Bachelor	13	9	4	5	3	3	2	0	0
			Magister	12	12	12	9	9	9	3	3	3
	Klassische Archäologie Summe		116	87	92	63	63	24	24			
				7	7							
	Südostasienwissenschaften	Hauptfach	Zusatzstudium	1	1	1	1	1	1			
			Promotion	7	7	1						
	Südostasienwissenschaften Summe		44	40	33	39	36	31	5	4	2	
				138	108	8	111	82	7	27	26	1
	Klassische Archäologie Summe	Hauptfach	Magister	325	262	55	252	191	48	59	57	6
			Promotion	20	2	19	2	2		1		
	Südostasienwissenschaften Summe		1	1								
				2		2						
	Südostasienwissenschaften Summe		12	1		12	1					
				35	4	0	33	3	0	1	0	0
	Griechisch	Hauptfach	LA Gymnasium	14	11	2	7	6	1	3	1	
				14	11	2	7	6	1	3	1	0
	Griechisch Summe	Hauptfach	Bachelor	344	268	121	324	250	106	20	18	15
			Master	17	13	7	17	13	7			
	Japanologie		36	1	1	32	1			4		
			Zusatzstudium	2	2							
	Japanologie Summe		7	7	1							
				82	73	49	71	62	41	11	11	8
	Kunsterziehung		51	37	8	48	35	7	3	2	1	
				539	401	187	492	361	162	38	31	24
	Kunsterziehung Summe		33	26	6	25	19	4	3	2		
				58	43	10	45	36	8	9	3	2
	Japanologie Summe		187	148	17	140	118	14	37	20	1	
				20	17	6	15	12	4	3	3	2
	Kunsterziehung Summe		1			1						
				2			2					
	Kunsterziehung Summe		301	234	39	228	185	30	52	28	5	
				311	311	311	238	238	238	73	73	73
	Kunsterziehung Summe		651	483	2	464	316	2	187	167		
				43	43	2			2			
	Kunsterziehung Summe		3	3	2	3	3	2				
				65	65	4						
	Kunsterziehung Summe		169	164	93	138	134	80	31	30	13	
				341	243	26	276	183	20	65	60	6

Studierende insgesamt, nach Studienformen in RSZ und im 1. Fachsem.

FB	Fach	Hf. / Nf.	Abschluss	insgesamt	in RSZ	im 1. Fachsem.	Erststudium/ Konsekutives Stud.	Erststudium/ Konsekutives Stud. in RSZ	Erststudium/ Konsekutives Stud. im 1. Fachsem.	Zweitstudium	Zweitstudium in RSZ	Zweitstudium im 1. Fachsem.
	Kunstgeschichte Summe			1.583	1.312	440	1.119	874	342	356	330	92
	Latein	Hauptfach	LA Gymnasium	202	163	30	141	108	19	24	18	2
	Latein Summe			202	163	30	141	108	19	24	18	2
	Musik	Hauptfach	LA Grundschule LA Haupt-/Realschule LA Förderschule	34	30	6	27	24	6	3	2	
				52	30	9	41	27	8	11	3	1
				4	4	3		3				
	Musik Summe			90	64	15	71	54	14	14	5	1
	Musikwissenschaft	Hauptfach	Magister Zusatzstudium Abschluss im Ausl. Promotion	243	206	45	170	139	34	73	67	11
				27	17	1	1	1	1			
				10	10							
		Nebenfach	Bachelor Magister	59	55	34	51	48	30	8	7	4
				79	56	3	59	39	2	20	17	1
	Musikwissenschaft Summe			419	355	100	281	227	67	101	91	16
	Orientalistik	Hauptfach	Magister Zusatzstudium	6	1	1	4	1	1	2		
				1	1							
				2	2	2	2	2	2			
				1	1							
		Nebenfach	Magister	9			8			1		
	Orientalistik Summe			19	5	2	14	3	2	3	0	0
	Russisch	Hauptfach	LA Gymnasium	6		4				2		
	Russisch Summe			6	0	0	4	0	0	2	0	0
	Sinologie	Hauptfach	Bachelor Master Magister Abschluss im Ausl. Promotion	244	197	89	213	167	74	31	30	15
				13	11	4	13	11	4			
				48	1	1	45	1	1	3		
				1	1	1	1	1	1			
				2	2							
		Nebenfach	Bachelor Magister	96	87	44	76	69	34	20	18	10
				37	25	2	29	19	1	8	6	1
	Sinologie Summe			441	324	140	377	268	114	62	54	26
	Turkologie	Hauptfach	Magister Abschluss im Ausl. Promotion	3			3					
				2	2	1	2	2	1			
				3	3							
		Nebenfach	Magister	2			2					
	Turkologie Summe			10	5	1	7	2	1	0	0	0
	Kulturanthropologie u. Europ. Ethnologie	Hauptfach	Bachelor Master Magister Abschluss im Ausl. Promotion	106	79	23	102	77	22	4	2	1
				29	23	18	29	23	18			
				21	1	1	20	1	1	1		
				1	1	1	1	1	1			
				13	13	1						
		Nebenfach	Bachelor Magister	60	52	21	60	52	21	4	2	1
				58	31	5	54	29	4	4	2	1
	Kulturanthropologie u. Europäische Ethnologie Summe			288	200	70	266	183	67	9	4	2
	Judaistik	Hauptfach	Bachelor Magister Zusatzstudium Promotion	12	12	11	7	7	7	5	5	4
				14	9		9	5		5	4	
				4	4							
				3	3							
		Nebenfach	Bachelor Magister	15	15	10	7	7	6	8	8	4
				20	17		16	13	4	4	4	
	Judaistik Summe			68	60	21	39	32	13	22	21	8
	Kunst-Medien-Kulturelle Bildung	Hauptfach	Magister Zusatzstudium Promotion	164	116	1	150	107	1	14	9	
				3	3							
				13	13	1						
		Nebenfach	Bachelor Magister	503	501	497	441	439	435	62	62	62
				66	62	50	60	56	45	6	6	5
	Kunst-Medien-Kulturelle Bildung Summe			749	695	549	651	602	481	82	77	67
	Altorientalische Philologie	Hauptfach	Promotion	1	1							

Studierende insgesamt, nach Studienformen in RSZ und im 1. Fachsem.

FB	Fach	Hf. / Nf.	Abschluss	insgesamt	in RSZ	im 1. Fachsem.	Erststudium/ Konsekutives Stud.	Erststudium/ Konsekutives Stud. in RSZ	Erststudium/ Konsekutives Stud. im 1. Fachsem.	Zweitstudium	Zweitstudium in RSZ	Zweitstudium im 1. Fachsem.
	Altorientalische Philologie Summe	Nebenfach	Magister	33	25	29	22	22	0	4	3	0
	Archäometrie	Nebenfach	Bachelor	34	26	29	22	22	0	4	3	0
			Magister	24	24	15	15	15	15	9	9	9
			Magister	48	38	35	26	26	2	13	12	1
	Archäometrie Summe	Hauptfach	Bachelor	72	62	50	41	41	17	22	21	10
	Archäo. u. Kultugesch. d. Vord. Orients		Magister	13	13	9	9	9	9	4	4	4
			Zusatzstudium	49	39	39	30	30		10	9	
			Promotion	2	2							
			Bachelor	10	10	2						
			Magister	20	20	18	13	13	11	7	7	7
			Magister	33	28	5	24	24	4	9	7	1
	Archäo. u. Kultugesch. d. Vord. Orients Summe			127	112	38	85	73	24	30	27	12
	Musikpädagogik	Hauptfach	Magister	15	7	13	6	6		2	1	
		Nebenfach	Magister	2	2	1	1	1	1	1	1	
	Musikpädagogik Summe	Hauptfach	Magister	17	9	0	7	7	0	3	2	0
	Vergleichende Sprachwissenschaft		Zusatzstudium	2		1				1		
			Promotion	1	1							
			Magister	11	11							
			Magister	2	1	2	1	1				
	Vergleichende Sprachwissenschaft Summe	Nebenfach		16	13	0	3	3	0	1	0	0
	Phonetik	Hauptfach	Magister	1						1		
			Promotion	2	2							
			Magister	2		2						
	Phonetik Summe	Hauptfach		5	2	0	2	0	0	1	0	0
	Griechische Philologie	Hauptfach	Bachelor	11	11	11	4	4	4	7	7	7
			Magister	19	16	8	5	5		11	11	
			Zusatzstudium	6	6	1						
			Promotion	2	2							
			Bachelor	12	12	11	9	9	8	3	3	3
			Magister	27	26	17	16	16		10	10	
	Griechische Philologie Summe	Hauptfach		77	73	23	38	34	12	31	31	10
	Vor- und Frühgeschichte	Hauptfach	Bachelor	19	19	19	11	11	11	8	8	8
			Magister	91	70	62	42	42		29	28	
			Zusatzstudium	7	7							
			Promotion	20	20							
			Bachelor	22	22	18	18	18	15	4	4	3
			Magister	64	47	2	45	29	2	19	18	
	Vor- und Frühgeschichte Summe	Nebenfach		223	185	39	136	100	28	60	58	11
	AMGW	Hauptfach	Bachelor	2	2	2	1	1	1	1	1	1
			Magister	1	1	1	1	1				
			Bachelor	8	8	8	6	6	6	2	2	2
			Magister	8	6	4	7	5	3	1	1	1
	AMGW Summe	Hauptfach		19	17	14	15	13	10	4	4	4
	Arch. u. Geschichte d. röm. Provinzen	Hauptfach	Bachelor	15	15	15	11	11	11	4	4	4
			Magister	41	32	31	23	23		10	9	
			Zusatzstudium	2	2							
			Promotion	9	9	1						
			Bachelor	11	11	11	8	8	8	3	3	3
			Magister	34	29	9	28	23	9	6	6	
	Arch. u. Geschichte d. röm. Provinzen Summe	Nebenfach		112	98	36	78	65	28	23	22	7
	Lateinische Philologie	Hauptfach	Bachelor	8	8	8	5	5	5	3	3	3
			Magister	35	28	25	18	18		10	10	
			Zusatzstudium	9	9							
			Abschluss im Ausl.	1	1	1	1	1				
			Promotion	2	2							
			Bachelor	15	14	14	8	7	7	7	7	7
			Magister	13	12	1	6	5	1	7	7	7

Studierende insgesamt, nach Studienformen in RSZ und im 1. Fachsem.

FB	Fach	Hf. / Nf.	Abschluss	insgesamt	in RSZ	im 1. Fachsem.	Erststudium/ Konsekutives Stud.	Erststudium/ Konsekutives Stud. in RSZ	Erststudium/ Konsekutives Stud. im 1. Fachsem.	Zweitstudium in RSZ	Zweitstudium im 1. Fachsem.
	Lateinische Philologie Summe			83	74	23	45	36	13	27	10
	Ostslavistik	Hauptfach	Magister	4			1			3	
		Nebenfach	Promotion	1	1						
			Magister	8			6			2	
	Ostslavistik Summe			13	1	0	7	0	0	5	0
	West- und Südslavistik	Hauptfach	Magister	4			4				
		Nebenfach	Magister	7			7				
	West- und Südslavistik Summe			11	0	0	11	0	0	0	0
	Empirische Sprachwissenschaft	Hauptfach	Bachelor	251	169	86	205	133	72	46	14
			Master	20	18	10	20	18	10		
			Magister	1	1	1		1	1		
		Nebenfach	Bachelor	187	164	91	166	143	81	21	10
			Magister	51	44	4	45	38	4	6	
	Empirische Sprachwissenschaft Summe			510	396	192	437	333	168	73	24
	Islamische Religion	Hauptfach	Master	6	6	6	6	6	6	0	0
	Islamische Religion Summe			6	6	6	6	6	6	0	0
	Sprachen und Kulturen Südasiens	Hauptfach	Bachelor	46	45	33	29	29	23	17	10
			Magister	2	2	1	2	2	1		
		Nebenfach	Bachelor	51	51	40	42	42	32	9	8
			Magister	8	8	6	6	6	2	2	
	Sprachen und Kulturen Südasiens Summe			107	106	74	79	79	56	28	18
	Islamische Studien	Hauptfach	Bachelor	216	216	154	175	175	125	41	29
			Promotion	3	3	1					
	Islamische Studien Summe			219	219	155	175	175	125	41	29
	Curatorial Studies	Hauptfach	Master	26	26	14	26	26	14		
	Curatorial Studies Summe			26	26	14	26	26	14	0	0
	Japan in der Welt Master	Hauptfach	Master	4	4	4	4	4	4		
	Japan in der Welt Master Summe			4	4	4	4	4	4	0	0
FB 10: Neuere Philologien				10.119	7.454	1.589	8.755	6345	1417	886	101
	American Studies	Hauptfach	Bachelor	130	130	65	125	125	62	5	3
			Magister	227	110	1	220	106	1	7	4
			Zusatzstudium	1	1						
			Abschluss im Ausl.	2	2	2	2	2	2		
			Promotion	9	9						
		Nebenfach	Bachelor	74	69	36	70	66	33	4	3
			Magister	121	69	3	117	66	3	4	3
	American Studies Summe			564	390	107	534	365	101	20	15
	Englisch	Hauptfach	LA Grundschule	158	136	22	127	107	18	7	5
			LA Haupt-/Realschule	298	188	41	238	152	38	48	24
			LA Gymnasium	691	516	65	575	426	56	82	56
			LA Förderschule	29	26	8	23	20	6	1	1
		Nebenfach	LA Grundschule	12			9			3	
			LA Förderschule	1.188	866	136	972	705	118	141	86
	Englisch Summe			1.188	866	136	972	705	118	141	86
	Französisch	Hauptfach	LA Haupt-/Realschule	129	103	16	108	87	12	10	6
			LA Gymnasium	305	231	36	254	190	32	31	21
			LA Förderschule	1	1						
	Französisch Summe			435	335	52	362	277	44	41	27
	Deutsch	Hauptfach	LA Grundschule	920	768	129	866	726	123	52	40
			LA Haupt-/Realschule	510	380	58	421	312	49	58	37
			LA Gymnasium	654	465	62	563	400	60	60	34
			LA Förderschule	188	160	47	168	140	37	10	10
		Nebenfach	LA Grundschule	20			18			2	
			LA Förderschule	18			17			1	
	Deutsch Summe			2.310	1.773	296	2.053	1578	269	183	121
	Italienisch	Hauptfach	LA Gymnasium	91	67	8	63	42	4	9	6
	Italienisch Summe			91	67	8	63	42	4	9	6
	Skandinavistik	Hauptfach	Bachelor	68	68	47	51	51	33	17	14

Studierende insgesamt, nach Studienformen in RSZ und im 1. Fachsem.

FB	Fach	Hf. / Nf.	Abschluss	insgesamt	in RSZ	im 1. Fachsem.	Erststudium/ Konsekutives Stud.	Erststudium/Konsekutives Stud. in RSZ	Erststudium/Konsekutives Stud. im 1. Fachsem.	Zweitstudium	Zweitstudium in RSZ	Zweitstudium im 1. Fachsem.
			Magister	112	67	1	91	48	1	21	19	
			Zusatzstudium	6	6							
			Abschluss im Ausl.	1	1	1	1	1	1			
			Promotion	3	3							
	Nebenfach		Bachelor	55	52	30	44	42	25	11	10	5
			Magister	93	64	7	84	56	6	9	8	1
			Magister	338	281	86	271	198	66	58	54	20
	Hauptfach		Zusatzstudium	247	146		235	140		12	6	
			Promotion	13	13	1						
	Nebenfach		Bachelor	129	129	71	124	124	67	5	5	4
			Magister	39	39	14	33	33	12	6	6	2
			Magister	430	329	86	392	297	79	23	17	6
	Theater-, Film- u. Medienwissenschaften Summe		Bachelor	217	216	102	160	160	84	57	56	18
	Hauptfach		Magister	471	263	2	401	203	2	70	60	
			Zusatzstudium	21	21							
			Abschluss im Ausl.	7	7	7	7	7	7			
			Promotion	11	11							
	Nebenfach		Bachelor	188	170	82	163	148	69	25	22	13
			Magister	408	266	8	363	233	7	45	33	1
			Magister	1.323	954	201	1.094	751	169	197	171	32
	Romanische Philologie/Romanistik Summe		LA Gymnasium	359	297	49	246	192	33	49	41	1
	Hauptfach		Bachelor	109	109	76	107	192	33	49	41	1
	Hauptfach		Magister	179	95	2	163	83	2	16	12	
			Zusatzstudium	4	4							
			Abschluss im Ausl.	3	3	2	3	3	2			
			Promotion	7	7	2						
	Allgem. u. Vergl. Literaturwissenschaft Summe		Bachelor	302	218	82	273	193	78	18	14	2
	Hauptfach		Magister	99	98	49	93	92	46	6	6	3
			Magister	281	131	1	265	125	1	16	6	
			Zusatzstudium	1	1							
			Abschluss im Ausl.	7	7	7	7	7	7			
			Promotion	24	24							
	Nebenfach		Bachelor	142	130	60	136	125	57	6	5	3
			Magister	178	96	4	168	92	4	10	4	
			Magister	732	487	121	669	441	115	38	21	6
	Hauptfach		Master	6	6	2	6	6	2			
			Master	6	6	2	6	6	2	0	0	0
	Hauptfach		Bachelor	398	398	179	386	386	178	12	12	1
			Magister	763	419	3	706	383	3	57	36	
			Zusatzstudium	13	13							
			Abschluss im Ausl.	27	27	26	27	27	26			
			Promotion	63	63	6						
	Nebenfach		Bachelor	165	140	63	157	134	62	8	6	1
			Magister	444	283	11	418	268	11	26	15	
			Magister	1.873	1.343	288	1.694	1.198	280	103	69	2
	Germanistik Summe		Abschlusszeugnis	14	8	8						
	Hauptfach		Bachelor	14	8	8	0	0	0	0	0	0
	Hauptfach		Magister	73	73	52	70	70	50	3	3	2
	Hauptfach		Master	73	73	52	70	70	50	3	3	2
	Hauptfach		Dramaturgie	18	11	6						
	Hauptfach		Bachelor	18	11	6	0	0	0	0	0	0
	Hauptfach		Master	37	15	34	34	15	6	3		
	Hauptfach		Promotion	19	14	6	19	14	6			
			Promotion	4	4							
	Kognitive Linguistik Summe			60	33	6	53	29	6	3	0	0

Studierende insgesamt, nach Studienformen in RSZ und im 1. Fachsem.

FB	Fach	Hf. / Nf.	Abschluss	insgesamt	in RSZ	im 1. Fachsem.	Erststudium/ Konsekutives Stud.	Erststudium/ Konsekutives Stud. in RSZ	Erststudium/ Konsekutives Stud. im 1. Fachsem.	Zweitstudium	Zweitstudium in RSZ	Zweitstudium im 1. Fachsem.
	Film and Audiovisual Media	Hauptfach	Master	3	3	3	3	3	3	0	0	0
FB 11:	Geowissenschaften/ Geographie											
	Film and Audiovisual Media Summe	Hauptfach	Bachelor	2.418	1.904	748	1.954	1486	615	318	272	91
	Geowissenschaften	Hauptfach	Master	587	512	230	426	355	174	161	157	56
			Promotion	41	34	8	41	34	8			
		Nebenfach	Magister	35	35	6						
			Magister	1	1		1					
	Geowissenschaften Summe			664	582	244	468	390	182	161	157	56
	Geographie	Hauptfach	Bachelor	379	319	127	350	296	121	29	23	6
			LA Haupt-/Realschule	366	304	93	309	257	75	25	15	4
			LA Gymnasium	233	170	52	185	126	35	18	14	2
			LA Förderschule	33	30	5	24	21	2	2	2	
			Diplom	92			87			5		
			Abschluss im Ausl.	3	3	3	3		3			
			Promotion	20	20	4						
		Nebenfach	Bachelor	62	52	22	61	51	22	1	1	
			LA Grundschule	1			1					
			LA Förderschule	1			1					
			Magister	31	15	2	28	15	2	3		
	Geographie Summe			1.221	913	308	1.049	769	260	83	55	12
	Geologie	Hauptfach	Diplom	32			29			3		
			Abschluss im Ausl.	1	1	1	1		1			
			Promotion	11	11							
		Nebenfach	Magister	4	3	1	4	3	1			
	Geologie Summe			48	15	2	34	4	2	3	0	0
	Geophysik	Hauptfach	Diplom	4			4					
			Promotion	5	5							
	Geophysik Summe			9	5	0	4	0	0	0	0	0
	Meteorologie	Hauptfach	Bachelor	214	202	98	156	147	75	58	55	23
			Master	4	4	4	4	4	4			
			Diplom	29	6		26	4		3	2	
			Promotion	5	5							
		Nebenfach	Magister	1	1					1	1	
	Meteorologie Summe			253	218	102	186	155	79	62	58	23
	Mineralogie	Hauptfach	Diplom	5			4			1		
			Promotion	1	1							
	Mineralogie Summe			6	1	0	4	0	0	1	0	0
	Umweltwissenschaften	Hauptfach	Master	89	73	34	84	71	34	5	2	
	Umweltwissenschaften Summe			89	73	34	84	71	34	5	2	0
	Physische Geographie	Hauptfach	Master	26	21	14	26	21	14			
			Abschluss im Ausl.	1	1	1	1	1				
	Physische Geographie Summe			27	22	14	27	22	14	0	0	0
	Geographien der Globalisierung	Hauptfach	Master	101	75	44	98	75	44	3	3	
	Geographien der Globalisierung Summe			101	75	44	98	75	44	3	3	0
FB 12:	Informatik und Mathematik											
	Informatik	Hauptfach	Bachelor	3.988	3.141	1.070	3.161	2390	838	624	548	189
			Master	620	522	261	464	371	185	156	151	76
			Master	75	49	13	69	46	13	6	3	
			LA Haupt-/Realschule	65	65	25	45	45	17	3	3	
			LA Gymnasium	80	57	17	52	34	12	14	9	1
			LA Förderschule	3	3	3	2	2	2			
			Diplom	187			179			8		
			Promotion	54	54	5						
		Nebenfach	Bachelor	2	2		2					
			Magister	8	4		6	2		2	2	
	Informatik Summe			1.094	756	324	819	502	229	189	168	77
	Mathematik	Hauptfach	Bachelor	765	693	315	475	417	215	290	276	100
			Master	63	55	20	61	54	20	2	1	

Studierende insgesamt, nach Studienformen in RSZ und im 1. Fachsem.

FB	Fach	Hf. / Nf.	Abschluss	insgesamt	in RSZ	im 1. Fachsem.	Erststudium/ Konsekutives Stud.	Erststudium/Konsekutives Stud. in RSZ	Erststudium/Konsekutives Stud. im 1. Fachsem.	Zweitstudium	Zweitstudium in RSZ	Zweitstudium im 1. Fachsem.
			LA Grundschule	904	780	131	848	730	123	49	43	7
			LA Haupt-/Realschule	450	338	117	375	275	100	35	23	4
			LA Gymnasium	389	312	90	323	257	84	39	28	
			LA Förderschule	61	57	13	53	49	12	3	3	1
			Diplom	84	5		72	3		12	2	
			Promotion	29	29	3						
		Nebenfach	Bachelor	9	9	4	8	8	4	1	1	
			LA Grundschule	15			15					
			LA Förderschule	5			5					
			Magister	11	7		9	6		2	1	
				2.785	2.285	693	2.244	1799	558	433	378	112
	Mathematik Summe		Bachelor	80	71	32	78	69	32	2	2	
	Bioinformatik		Master	9	9	8	9	9	8			
			Promotion	9	9	2						
			Master	98	89	42	87	78	40	2	2	0
	Bioinformatik Summe		Master	11	11	11	11	11	11	0	0	0
	Wirtschaftsinformatik			11	11	11	11	11	11			
	Wirtschaftsinformatik Summe			11	11	11	11	11	11	0	0	0
	FB 13: Physik			1.522	1.194	404	1.080	784	293	202	170	66
	Physik		Bachelor	631	502	215	482	362	153	149	140	62
			Master	113	91	33	113	91	33			
			LA Haupt-/Realschule	133	99	36	98	69	20	12	7	1
			LA Gymnasium	141	112	22	104	80	17	18	13	2
			LA Förderschule	3	3							
			Diplom	79	1		69			10	1	
			Magister	2	1		1	1		1		
			Abschluss im Ausl.	4	4	2	4	4	2			
			Promotion	188	188	27						
		Nebenfach	Magister	7	6		6	5		1	1	
				1.301	1.007	335	877	612	225	191	162	65
	Physik Summe		Magister	1	1		1	1				
	Geschichte der Naturwissenschaften			1	1	0	1	1	0	0	0	0
	Geschichte der Naturwissenschaften Summe			1	1		1	1	0	0	0	0
	Physik der Informationstechnologie		Bachelor	27	18		22	14		5	4	
			Master	5	4		4	4		1		
				32	22	0	26	18	0	6	4	0
	Physik der Informationstechnologie Summe		Bachelor	154	134	57	149	130	56	5	4	1
	Biophysik		Master	8	8	8	8	8	8			
			Promotion	7	7							
				169	149	65	157	138	64	5	4	1
	Biophysik Summe		Master	19	15	4	19	15	4	4		
	Computational Science			19	15	4	19	15	4	4		
	Computational Science Summe			19	15	4	19	15	4	4		
	FB 14: Biochemie, Chemie und Pharmazie			2.284	1.721	433	1.852	1307	382	74	56	2
	Biochemie		Bachelor	131	131	83	131	131	83			
			Diplom	144	109		142	107		2	2	
			Abschluss im Ausl.	2	2	1	2	2	1			
			Promotion	141	141	13						
				418	383	97	275	240	84	2	2	0
	Biochemie Summe		Bachelor	527	345	132	510	328	131	17	17	1
	Chemie		Master	116	99	26	115	99	26	1		
			LA Grundschule	1			1					
			LA Haupt-/Realschule	94	70	22	70	52	19	14	8	
			LA Gymnasium	161	130	43	127	101	39	23	18	
			LA Förderschule	2	2	1	1	1				
			Diplom	64	1		58	1		6		
			Promotion	70	70	13						
				1.035	717	237	882	582	215	61	43	1
	Chemie Summe		Staatsexamen	705	495	83	694	484	82	11	11	1
	Pharmazie		Abschluss im Ausl.	1	1	1	1	1	1			

Studierende insgesamt, nach Studienformen in RSZ und im 1. Fachsem.

FB	Fach	Hf. / Nf.	Abschluss	insgesamt	in RSZ	im 1. Fachsem.	Erststudium/ Konsekutives Stud.	Erststudium/Konsekutives Stud. in RSZ	Erststudium/Konsekutives Stud. im 1. Fachsem.	Zweitstudium	Zweitstudium in RSZ	Zweitstudium im 1. Fachsem.
	Pharmazie Summe		Promotion	125	125	15	695	485	83	11	11	1
FB 15: Biowissenschaften				831	621	99	1.321	948	373	62	28	5
	Biologie/Biowissenschaft	Hauptfach	Bachelor	1.690	1.283	426	486	426	190	7	6	3
			LA Haupt-/Realschule	167	127	32	149	116	28	14	7	1
			LA Gymnasium	244	183	31	198	158	28	34	13	1
			LA Förderschule	50	41	12	45	36	12			
			Diplom	182	3		179	3		3		
			Abschluss im Ausl.	5	5	2	5	5	2			
			Promotion	286	286	43						
		Nebenfach	Bachelor	3	2	1	3	2	1			
			LA Förderschule	1			1					
			Magister	7	2		5	2		2		
	Biologie/Biowissenschaft Summe			1.438	1.081	314	1.071	748	261	60	26	5
	Bioinformatik	Hauptfach	Diplom	46	0		46	0	0	0	0	0
	Bioinformatik Summe			46	0		46	0	0	0	0	0
	Interdisciplinary Neurosciences	Hauptfach	Master	42	38	18	42	38	18			
	Interdisciplinary Neurosciences Summe			42	38	18	42	38	18	0	0	0
	Molekulare Biowissenschaften	Hauptfach	Master	57	57	36	57	57	36			
	Molekulare Biowissenschaften Summe			57	57	36	57	57	36	0	0	0
	Ökologie und Evolution	Hauptfach	Master	55	55	23	55	55	23			
	Ökologie und Evolution Summe			55	55	23	55	55	23	0	0	0
	Molekulare Biotechnologie	Hauptfach	Master	24	24	12	23	23	12	1	1	
	Molekulare Biotechnologie Summe			24	24	12	23	23	12	1	1	0
	Cell Biology and Physiology	Hauptfach	Master	28	28	23	27	27	23	1	1	
	Cell Biology and Physiology Summe			28	28	23	27	27	23	1	1	0
FB 16: Medizin				3.792	3.358	570	3.442	3065	497	114	88	19
	Medizin	Hauptfach	Staatsexamen	2.856	2.541	360	2.760	2467	366	96	74	14
			Abschluss im Ausl.	24	24	17	24	24	17			
		Nebenfach	Promotion	104	104	23						
			Bachelor	2	2	1	1	1		1	1	1
			Magister	1	1		1	1				
	Medizin Summe			2.987	2.672	421	2.786	2493	383	97	75	15
	Zahnmedizin	Hauptfach	Staatsexamen	673	585	118	656	572	114	17	13	4
			Promotion	25	25	4						
	Zahnmedizin Summe			698	610	122	656	572	114	17	13	4
	Theoretische Medizin	Hauptfach	Promotion	9	9							
	Theoretische Medizin Summe			9	9	0	0	0	0	0	0	0
	Master of Oral Implantology	Hauptfach	Master	98	67	27						
	Master of Oral Implantology Summe			98	67	27	0	0	0	0	0	0

Definition

Abbildung der Studienfälle je Studienfach und Abschluss unter Berücksichtigung von Haupt- und Nebenfach. Darstellung für Studierende insgesamt, in der Regelstudienzeit und im 1. Fachsemester. Ausweis der Studierenden im Erststudium oder einem konsekutiven Studiengang sowie der Studierenden im Zweitstudium insgesamt, in Regelstudienzeit und im 1. Fachsemester.

Abkürzungsverzeichnis

Archäo. u. Kulturgesch. d. Vord. Orients	Archäologie und Kulturgeschichte des Vorderen Orients
Arch. u. Geschichte d. röm. Provinzen	Archäologie und Geschichte der römischen Provinzen
AMGW	Archäologie von Münze, Geld und Wirtschaft in der Antike
Aufbaustudium f. im Ausl. ausg. Juristen	Aufbaustudium für im Ausland graduierte Juristinnen und Juristen (LL.M.)
Europ. u. Internat. Wirtschaftsrecht	Europäisches und Internationales Wirtschaftsrecht (LL.M. Eur.)
Goethe Master of Business Admin. - FT	Goethe Master of Business Administration - Full Time
IEEP	International Economics and Economic Policy
ISFK	Internationale Studien/Friedens- und Konfliktforschung
Klin. Psychotherapie Weiterbildung	Klinische Psychotherapie Weiterbildung
MSM	Master of Science in Management
Sports Med./Exercise Phys.	Sports Medical Training/Clinical Exercise Physiology
Abschl. im Ausland	Abschluss im Ausland
DSH	Deutsche Sprachprüfung für den Hochschulzugang
Fachsem.	Fachsemester
Hf.	Hauptfach
Nf.	Nebenfach
Konsekutives Stud.	Konsekutives Studium
Promotionsstud.	Promotionsstudium
RSZ	Regelstudienzeit
WS	Wintersemester

Glossar zur Studierenden-Statistik

Studiengang

Ein Studiengang umfasst die Lehrinhalte eines Studienfachs/Ausbildungsgangs sowie den angestrebten Abschluss. Ein Student kann für mehrere Studiengänge eingeschrieben sein (siehe Doppelstudium).

Abschluss

Als Abschluss wird der nach einem erfolgreich absolvierten Hochschulstudium verliehene akademische Grad bezeichnet sowie ein sonstiger Studienabschluss durch kirchliche oder staatliche Prüfung.

Arten des Studiums

Ein Erststudium führt zu einem ersten Hochschulabschluss. Auf das Erststudium kann ein weiterführendes Studium folgen (z.B. Zweit-, Aufbau-, Zusatzstudium). Ein Promotionsstudium kann ebenfalls auf ein Erststudium folgen und strebt den Abschluss Promotion an. Bei einem konsekutiven Studiengang folgt z.B. auf ein Bachelor-Studium ein darauf fachlich aufbauendes Master-Studium.

Erststudium

Als Erststudium wird das Studium bezeichnet, das zu einem ersten Hochschulabschluss führt.

Zweitstudium

Ein Zweitstudium liegt vor, wenn bereits ein Studium erfolgreich mit einem Hochschulabschluss absolviert wurde und ein weiteres Studium mit einem neuen Abschluss aufgenommen wurde.

Zusatzstudium

Von einem Zusatzstudium wird gesprochen, wenn bereits ein Studium erfolgreich mit einem Hochschulabschluss absolviert wurde und nun in einem weiteren Studiengang aufbauend zusätzliche Qualifikationen erworben werden (z.B. Weiterbildungs-/Promotionsstudium).

Doppelstudium

Bei einem Doppelstudium werden zwei Studiengänge zeitlich parallel an einer oder zwei Hochschulen studiert.

Erstimmatrikuliert

Erstimmatrikulierte (Ersteingeschriebene) sind Studierende, die erstmalig ein Studium in Deutschland aufnehmen und sich im ersten Hochschulsesemester befinden.

Neuimmatrikuliert

Neuimmatrikulierte sind Studierende, die bereits an einer deutschen Hochschule eingeschrieben waren. Sie haben entweder an der Universität Frankfurt einen neuen Studiengang gewählt (erstes Fachsemester) oder setzen ihr Studium hier in einem höheren Fachsemester fort. Auf jeden Fall befinden sie sich in einem höheren Hochschulsesemester.

Beurlaubt

Beurlaubte sind Studierende, die sich z.B. aufgrund von Praktika, Auslandsaufenthalt oder Krankheit beurlauben lassen. Sie sind aber weiterhin immatrikuliert. Urlaubssemester werden nicht als Fachsemester gezählt und daher nicht auf die Studiendauer angerechnet.

Fachsemester

Fachsemester ist jedes Semester, das ein Student an der Hochschule in einem Studienfach absolviert.

Regelstudienzeit

Die Regelstudienzeit gibt den Zeitraum in Semestern an, in denen ein Studiengang absolviert werden kann. Sie wird in der Prüfungsordnung festgelegt.

Bildungsinländer

Studierende, die ihre Hochschulzugangsberechtigung im deutschen Bildungssystem erworben haben.

Bildungsausländer

Studierende, die ihre Hochschulzugangsberechtigung im Ausland bzw. an einem Studienkolleg erworben haben.

Kopf-Statistik

Jeder Studierende wird als Person ("Kopf") gezählt. Die Summe aller hierüber ermittelten Studierenden ergibt die Gesamtzahl aller an der Universität eingeschriebenen Studierenden (vgl. Fall-Statistik). Beispiel: Ein Lehramtsstudent wird, obwohl er mehrere Fächer studiert, nur einmal gezählt.

Fall-Statistik

Es werden bei einer Fall-Statistik alle Studiengänge des Studierenden berücksichtigt. Im Fall einer Fächerkombination wird ein Studierender daher mehrfach gezählt (vgl. Kopf-Statistik). Beispiel: Eine Lehramtsstudentin mit den Fächern Biologie und Chemie kommt in einer Fall-Statistik bis zu dreimal vor (im Fach Biologie, im Fach Chemie und in den Grundwissenschaften).

Hinweis: Die verwendete männliche Form bezieht selbstverständlich die weibliche Form mit ein (und umgekehrt). Auf die Verwendung beider Geschlechtsformen wird lediglich mit Blick auf die bessere Lesbarkeit des Textes verzichtet.

Weitere Informationen finden Sie unter: www.statkap.uni-frankfurt.de

