

KATALOG
DER [14.]
HERBSTAUSSTELLUNG
FRANKFURTER KÜNSTLER
IM
FRANKFURTER KUNSTVEREIN
17. NOVEMBER BIS 8. DEZEMBER
1912

F

Km 135/40



Ausstellungs-Komitee:

Oberbürgermstr. a. D. Dr. F. Adickes	Leo Lehmann
Albert Andrae	Dr. W. Merton
Justizrat Dr. Ed. de Bary	Stadtrat V. Moessinger
Kommerzienrat E. Beit- von Speyer	Professor Dr. B. Müller
Stadtrat C. Binding	Baurat L. Neher
Geh. Kommerzienrat O. Braunfels	Richard Nestle
Dr. G. von Brüning	Wilhelm Nestle
Professor F. Brütt	Justizrat Dr. F. Pachten
Joseph Correggio	Geh. Kommerzienrat
Martin Flersheim	R. von Passavant-Gontard
Max von Flotow	Konsul H. von Passavant
Robert Forell	Senatspräsident H. Quincke
Geh. Justizrat Dr. Fr. Friedleben	Amtsgerichtsrat F. Rieffel
Freiherr M. von Goldschmidt- Rothschild	Polizeipräsident Rieß von Scheurn- schloss
Max von Grunelius	Justizrat Dr. P. Roediger
Dr. F. Hallgarten	Dr. A. Roques
Dr. A. Hammeran	Dr. H. Rumpf
Alexander Hauck	Stadtrat G. Schaumann
Otto Hauck	Friedrich Schmöle
Professor F. Hausmann	Konsul A. Siebert
Baurat F. von Hoven	Professor D. W. Steinhausen
Emil Hub	Dr. G. Swarzenski
Geh. Justizrat Dr. G. Humser	Dr. H. von Trenkwald
Louis Jay	Geh. Regierungsrat Dr. Varrentrapp
Kommerzienrat H. Köhler	Oberbürgermeister Dr. Voigt
Professor E. Körner	Generalkonsul C. von Weinberg
Konsul K. Kotzenberg	Konrad Wollf

Jury und Hängekommission:

Joseph Correggio	Hermann Kruse
Emil Gies	Prof. F. E. Morgenstern
Prof. F. Hausmann	Eduard Staniek
Heinrich Hoffmann-Saarlouis	Heinz Wetzel
	Fritz Wucherer

VERZEICHNIS DER AUSGESTELLTEN WERKE.

ÖLGEMÄLDE

AQUARELLE • PASTELLE.

DIE WERKE DIESER GRUPPE SIND, SOFERN
NICHT ANDERS BEZEICHNET, ÖLGEMÄLDE

Die Ausstellung ist geöffnet Wochentags von 9 $\frac{1}{2}$ —6, (Mittwochs und Samstags 9 $\frac{1}{2}$ —7 Uhr) Sonntags von 10 $\frac{1}{2}$ —1 Uhr. Eintritt für die Abonnenten des Kunstvereins frei, für Nichtabonnenten 1 M. (einschließlich Los). Abonnements im Kunstverein für 1913 — 10 M. für einzelne Personen (einschließlich 10 Losen und 2 Prämienlosen), 20 M. für Familien (einschließlich 20 Losen und 4 Prämienlosen) — berechtigen zum sofortigen freien Eintritt. * Im Interesse weiterer Kreise ist für Sonntag, den 8. Dezember ein Volks-Nachmittag eingerichtet worden, an welchem von 1 $\frac{1}{4}$ —6 Uhr der Eintrittspreis auf 20 Pfennig ermäßigt ist.

.....
:: PREIS DES KATALOGES 50 PFENNIG ::
.....

Die mit [Illustr.] bezeichneten Kunstwerke sind im Katalog abgebildet. Die Künstler sind, soweit nicht ein anderer Wohnsitz angegeben ist, in Frankfurt a. M. wohnhaft.

Die Preise der Kunstwerke sind in
dem Sekretariat des Frank-
furter Kunstvereins
zu erfahren.



ALTHAUS, FRANZ

- 1 Brücke in einer holländischen Kleinstadt (Aquarell)

ÄLTHEIM, WILHELM

- 2 Heimwärts (Privatbesitz)

BABBERGER, ANNY

- 3 Goldlack

BABBERGER, AUGUST

- 4 Schweizer Morgenlandschaft

BANDELL, EUGENIE

- 5 Der blaue Sonnenschirm [Illustr.]

BATTENBERG, MATHILDE L.

- 6 Porträt von Frl. Tr. (Privatbesitz)

- BOEHLE, FRITZ
7 Riffer und Pferd (Privatbesitz) [Illustr.]
- BOTT, ALFRED
8 Frühherbst
- CORREGGIO, JOSEPH
9 Porträt, Frau L. [Illustr.]
10 Instrumentenmacher
- CORREGGIO-NEIDLINGER,
KATHARINA
11 Louis XVI.-Salon
- ENGELHARD, ANTON, Karlsruhe i. B.
12 An der Aumühle
- ESTLER, RICHARD, Hanau
13 Blick ins Tal
- FLEISCHHAUER, JENNY
14 Stilleben
- FORELL, ROBERT
15 Abend am Walchsee
- FRANCK, PHILIPP, Prof., Berlin
16 Frühling

- FREUND, WILHELM, Prof.
17 Frühling im Günthersburgpark
- GIES, EMIL
18 Bajadere [Illustr.]
19 Landschaft
- GRAF, FRANZ
20 Herbstlicher Wald
- GRAF, HERMANN, Weimar
21 Das alte Klavier
- GUTMANN, WILHELM
22 Stilleben
- HAPP, JACOB
23 Am Bygdin, Norwegen [Illustr.]
24 Motiv aus Valdres, Norwegen
- HARTMANN, ALBERT, Prof.,
Darmstadt
25 Gäßchen in Loggio (Aquarell)
- HELBERGER, ALFRED, Berlin
26 Schneeschmelze (Tempera)
27 Frühling (Tempera)

- HEYL, PHIL. H. G.
 28 Pfingstrosen
- HOFFMANN-SAARLOUIS, HEINRICH
 29 Obstladen
 30 Page
- VON HOVEN, GOTTFRIED, München
 31 Landungsbrücken
- VON JOEDEN, FRIEDA BLANCA
 32 Kornhaufen in Sonne
- JUNKER, HERMANN, Charlottenburg
 33 Der Kronprinz zu Pferde
- KAHN, MAX, Paris
 34 Beim kranken Schwesterchen
- KAYSER, CONRAD
 35 Herbstmorgen
- KINSLEY, NELSON G., Cronberg i. T.
 36 Sommerabend
- KLEIN-VON DIEPOLD, JULIAN, Berlin
 37 Ziegelei
 38 Straßenbild

- KLIMSCH, KARL, Berlin
 39 Alte Gartenterrasse [Illustr.]
- KÖRNER, ERICH, Prof.
 40 Bildnis
- KRUSE, HERMANN
 41 Sommerlandschaft (Tempera) [Illustr.]
 42 Blühender Apfelbaum
- LANDGREBE, HEINRICH, München
 43 An den Mauern der Ronneburg (Aquarell)
 44 Im Vorhof der Ronneburg (Aquarell)
- LANGENBECK-ZACHARIAE, AGNES
 45 Flandrischer Bauernhof
 46 Fischerhütten in den Dünen
- LAUTER, W. H., Dr., Charlottenburg
 47 Les grandes Jorasses Chamonix (Aquarell)
 48 Pinienwald bei Niareggio (Aquarell)
- LIMPERT, JOH. HEINRICH
 49 Sommerlandschaft
- MARX, JOHANNES
 50 Sommerabend (Pastell)

METZ, HERMANN
51 Landschaft

MOHR, JOHANN GEORG
52 Cronberg

MOOK, FRIEDRICH W.
53 Im Wäldchen

MORGENSTERN, F. ERNST, Prof.
54 Nordseestrand
55 Überfahrt an der Yser

MÖSSINGER, MARIE
56 Der Neubau (Tempera-Studie)

MÜLLER, EDUARD JOS.
57 Am Waldrand

PAQUET-STEINHAUSEN, MARIE
Hellerau-Dresden
58 Strauß am Fenster
59 Strauß auf grünem Grund

POPPE, GEORG
60 Wallfahrer
61 Apfelbaum

RABENDING, FRITZ, München
62 Eichen [Illustr.]

VON RÈGE, EUGEN
63 Porträt, Fräulein A. N. (Privatbesitz)

VON SCHAUROTH, LINA
64 Dekorative Studie (Tempera)

SCHOENFELD, RICHARD, Soden a. T.
65 Waldstraße

SCHÜTT, EMMA, Griesheim a. M.
66 Pariser Karrenpferde (Pastell)

SÖHNGEN, A. B.
67 Zwetschenernte

STEINHAUSEN, WILHELM, Prof. D.
68 Besuch der drei Männer bei Abraham
(Privatbesitz) [Illustr.]
69 Blick von meinem Berge
70 Reifendes Ährenfeld

STREIT, CARL
71 Im Taunus, Nebeltag

THOMA, HANS, Prof. Dr., Karlsruhe i. B.

72 Taunustälchen [Illustr.]

TRÜBNER, ALICE, Karlsruhe i. B.

73 Schneelandschaft

74 Flaschen und rote Schachtel

75 Flaschen und Glas

TRÜBNER, WILHELM, Prof.,
Karlsruhe i. B.

76 Kürassierpferd [Illustr.]

WEDEL, AUGUST

77 Tiere in Abendsonne

WETZEL, HEINZ

78 Schloßstreppe [Illustr.]

79 Nach dem Bade

WUCHERER, FRITZ, Cronberg i. T.

80 Taunuswiese

81 Herbstgold

ZIEGENMEYER, ADOLF

82 Weide an der Nidda

GRAPHIK.

a) Zeichnungen

BEITHAN, EMIL, Buchschlag

83 Hessischer Bauer (Aqu. Zchnng.)

84 Hessische Bäuerin (Aqu. Zchnng.)

FRIES, CARL, Ortenberg

85 Dorfstraße (Farb. Zchnng.)

HOFFMANN-SAARLOUIS, HEINRICH

86 Zwei Landsleute (Rötelschnng.)

KOCH, RUDOLF

87 Das Mainbernheimer Tor in Iphofen
(Zchnng.) (Privatbesitz)

88 Altes Haus in Mönzingen (Zeichnung)
(Privatbesitz)

KRUSE, HERMANN

89 Tiroler Küche (Bleistiftzchnng.)

PFAEHLER-VON OTHEGRAVEN, R.

90 Herbst (Farb. Zchnng.)
Berlin

RABENDING, FRITZ, München

91 Mandrongletscher (Farb. Zchnng.)

b) Radierungen, Lithographien etc.

BABBERGER, AUGUST

92 Gehendes Paar (O. R.)

CLEFF, WALTER, Düsseldorf-Obercassel
93 Altes Fischerhäuschen bei Düsseldorf
(O. R.)

GESEMANN, HEINRICH
94 Dorfstraße im hohen Venn (O. R.)

GIANINI, ALBERT
95 Tänzerin (O. R.)
96 Studie (O. R.)

VON JOEDEN, FRIEDA BLANCA
97 Sommernacht (Holzschnitt)

KAHN-REDELSHEIMER, FRANZISKA
98 An der Mehlwage zu Frankfurt a. M.
(O. R.)

POIKE, AUGUST
99 Altes Haus in Cronberg (Holzschnitt)
100 Kath. Kirche in Amorbach (Vorlage für
Holzschnitt)

QUIRIN, EBERHARD
101 Alte Brücke (O. R.)
102 Auf der alten Brücke (O. R.)

SÖHNGEN, A. B.
103 Meine Mutter (O. R.)

PLASTIK.

CORNILL-DECHENT, LINA H.,
Horchheim-Coblenz
104 Porträtbüste Geh. Rat C.
(Gips) (Privatbesitz)

DAUTERT, KARL
105 Porträtplakette (Bronze)

FISCHER, ROBERT
106 Bronzerelief (Privatbesitz)

KRATZ, PAUL, Hofheim i. T.
107 Tiergruppe (Gips) (Privatbesitz)
108 Zwei Fischottern (Bronze)

KRAUMANN, ALEXANDER
109 4 Plaketten

KRÜGER, FRANZ †
110 Büste des Schauspielers Devrient (Gips)
(Privatbesitz)
111 Skizze zu einer der Gruppen im Vestibül
des Frankfurter Opernhauses
(Gips) (Privatbesitz)
112 Skizze zu einer der Gruppen im Vestibül
des Frankfurter Opernhauses
(Gips) (Privatbesitz)

LEWY, MAX

113 Porträt einer Italienerin (Bronze)

MERGEHEN, LUDWIG

114 Plakette mit Ständer (Silber) (Privatbesitz)

MOLDENHAUER, DOROTHEA

115 Vollblutpferd (Bronze)

116 Liegendes Rind (Bronze)

RETTENMAIER, EDUARD

117 Porträtrelief (Bronze) (Privatbesitz)

SCHÄFER, OTTO BRUNO

118 Löwenmutter (Gips)

119 Zierbrunnchen (Marmor u. Bronze)

SEILER, P.

120 Schützenfestplaketten (Bronze)

STANIEK, EDUARD

121 Porträt-Plakette (Bronze)

WEISSMÜLLER, OTTO, Berlin

122 Porträtbüste des Herrn Kr. (Gips)
(Privatbesitz)

WIRSING, HEINRICH, München

123 Porträtbüste des Herrn Profess. Dr. M.
(Marmor) (Privatbesitz)

124 Porträtbüste des Fräulein M. S. (Gips)

ABBILDUNGEN



Eugenie Bandell: Der blaue Somenschirm.

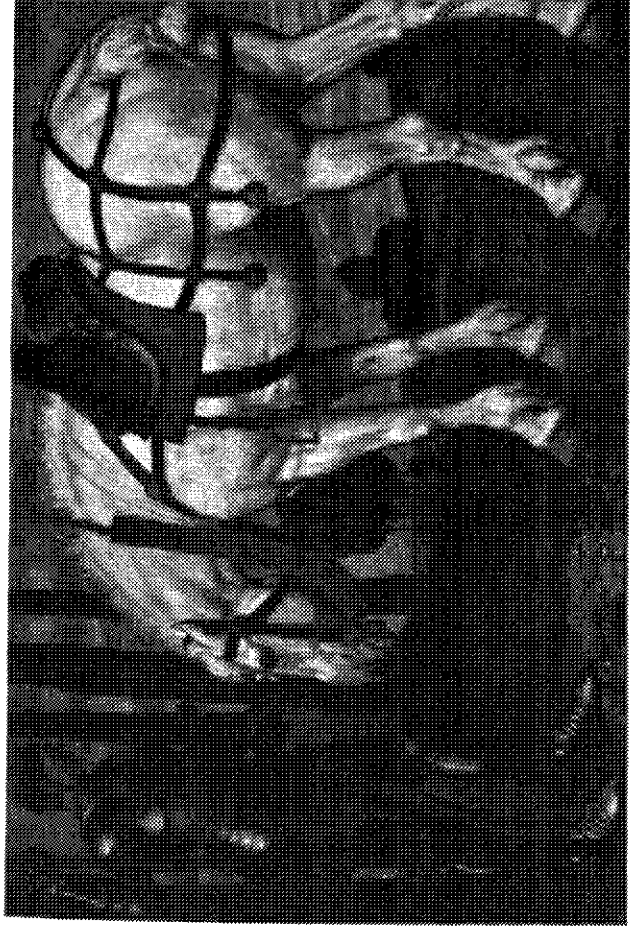

Fritz Boehle: Räter und Mord.



Joseph Correggio: Porträt Frau L.



Emil Gies: Bajadere.

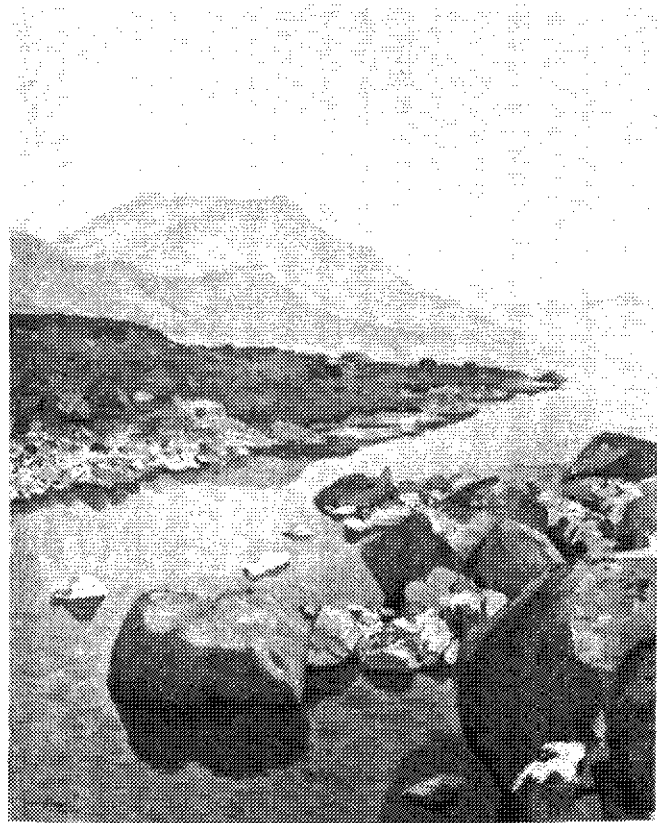

Jacob Happ: Am Bygdin.

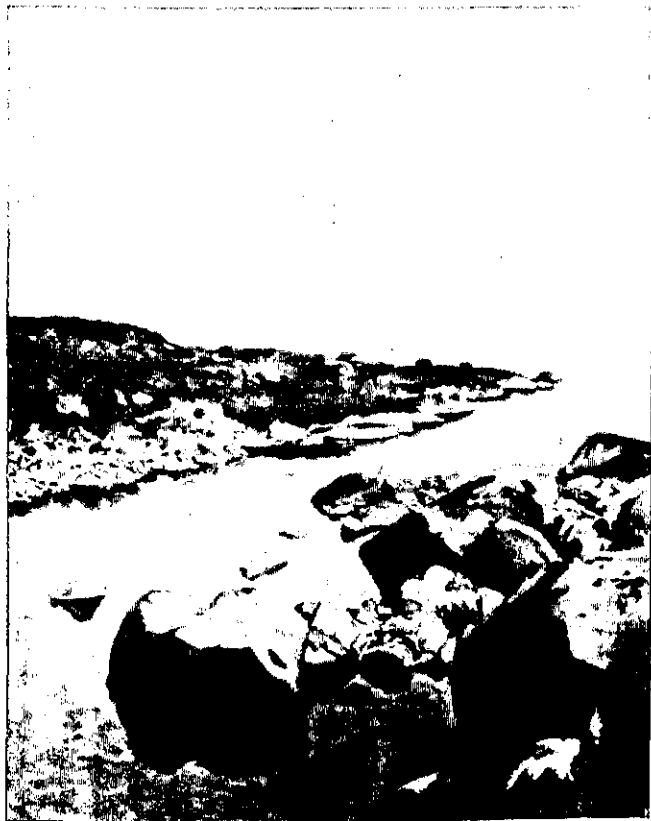

Jacob Happ: Am Bygdin.

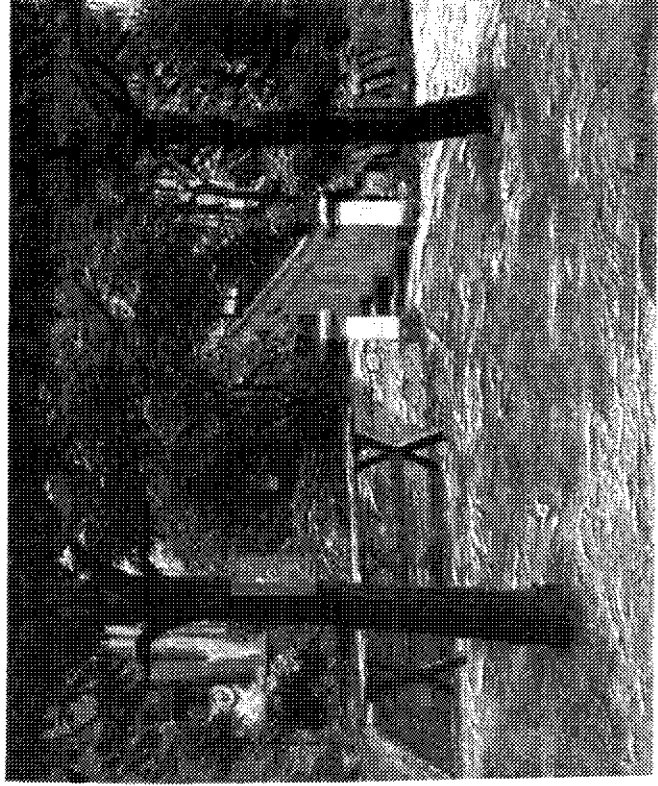

Karl Klimesch: Alte Gartenterrasse.



Hermann Kruse: Sommerlandschaft.



Fritz Rabending: Eichen.



Wilhelm Steinhilber: Der Besuch der drei Männer bei Abraham.



Hans Thoma: Taunusfäichen.



Wilhelm Trübner: Kürassierpferd.

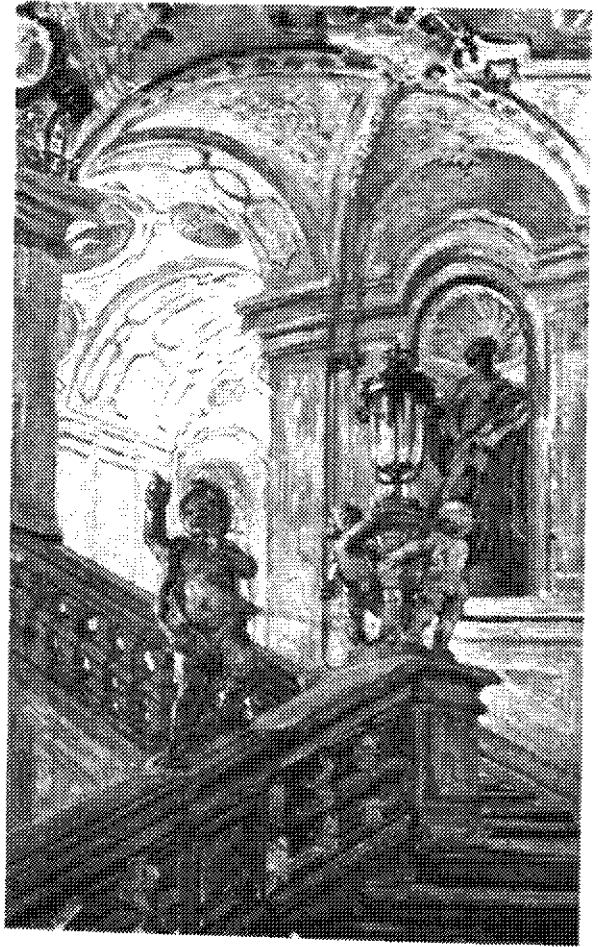

Heinz Wetzel: Schloßstiege.