

*Elisabetha Wenschow*

KATALOG

der 12. Jahresausstellung  
der Frankfurter Künstler

im Frankfurter Kunstverein

30. Oktober bis 27. November 1910



F



mit 135/40

Die Ausstellung ist geöffnet Wochentags von 9<sup>1/2</sup>—6 Uhr, Sonntags von 10<sup>1/2</sup>—1 Uhr.

Eintritt für Abonnenten des Kunstvereins frei, für Nichtabonnenten M 1.— (einschließlich Los).

Abonnements im Kunstverein für 1911—M10.— für einzelne Personen (einschließlich 10 Losen und 2 Prämienlosen), M20.— für Familien (einschließlich 20 Losen und 4 Prämienlosen) — berechtigen zum sofortigen freien Eintritt.

Im Interesse weiterer Kreise ist für Sonntag, den 27. November ein Volksnachmittag eingerichtet worden, an welchem von 1<sup>1/4</sup>—6 Uhr der Eintrittspreis auf 20 Pfennig ermäßigt ist.

Preis des Katalogs 30 Pfennig.

Die mit \* bezeichneten Kunstwerke sind im Katalog abgebildet. Die Kunstwerke in Gruppe I sind, sofern nicht anders bezeichnet, Ölgemälde.

Die Künstler sind, soweit nicht ein anderer Wohnsitz angegeben ist, in Frankfurt a. M. wohnhaft.

Die Preise der Kunstwerke sind in dem Sekretariat des Frankfurter Kunstvereins zu erfahren.



## Ausstellungs-Komitee:

Oberbürgermeister Dr. F. Adickes	Franz Krüger
Albert Andreae	Leo Lehmann
Justizrat Dr. Ed. de Bary	Dr. W. Merton
Komm.-Rat E. Beit-von Speyer	Stadtrat V. Moessinger
Stadtrat C. Binding	Professor Dr. B. Müller
Geh. Komm.-Rat O. Braunfels	Baurat L. Neher
Professor F. Brütt	Richard Nestle
Martin Flersheim	Wilhelm Nestle
Max von Flotow	Justizrat Dr. F. Pachten
Robert Forell	Geh. Komm.-Rat R. v. Passavant-
Geh. Justizrat Dr. Fr. Friedleben	Gontard
Geh. Komm.-Rat Dr. L. Gans	Konsul H. v. Passavant
Freiherr M. v. Goldschmidt-	Landgerichtsdirektor H. Quincke
Rothschild	August de Ridder
Bürgermeister Geh. Reg.-Rat	Amtsgerichtsrat F. Rieffel
O. Grimm	Justizrat Dr. P. Roediger
Max von Grunelius	Karl Rumpf
Dr. F. Hallgarten	Stadtrat G. Schaumann
Dr. A. Hammeran	Polizeipräsident F. Scherenberg
Alexander Hauck	Friedrich Schmöle
Otto Hauck	Konsul A. Siebert
Professor F. Hausmann	Professor D. W. Steinhausen
Baurat F. v. Hoven	Dr. G. Swarzenski
Geh. Justizrat Dr. G. Humser	Dr. H. von Trenkwald
Louis Jay	Geh. Reg.-Rat Dr. Varrentrapp
Komm.-Rat H. Köhler	Generalkonsul C. v. Weinberg
Professor E. Körner	Konrad Wolff
Konsul K. Kotzenberg	

## Jury und Hängekommission:

Professor F. Brütt, Andreas Egersdoerfer, Rudolf Gudden, Robert Hoffmann, Emil Hub, Professor E. Körner, Franz Krüger, Gustav Schraegle, Professor A. Varnesi, Heinrich Werner.

## I. Gemälde, Aquarelle, Pastelle.

### Althaus, Franz.

1. In voller Reife.
2. Kalksteinbruch (Aquarell).

### Althem, Wilhelm.

3. Die drei Hirten (Privatbesitz).

### Andorff, Paul, Prof.

4. Obermainbrücke.

### Bagge, Bertha, St. Blasien.

5. Waldinterieur.

### Balzer, Ferdinand.

6. Interieur.\*

### Bandell, Eugenie.

7. Der Gärtner.

### Battenberg, Mathilde L.

8. Portrait (Privatbesitz).
9. Stilleben.\*

**Battenberg, Ugi.**

10. Weiblicher Akt.

**Bauer, Emmy.**

11. Cynien-Stilleben.\*

**Begner de Latour, Fritz.**

12. Lichtstudie, Westminster-Abtei. (Aquarell).

**von Bertrab, Carl.**

13. Die schwarze Maske.\*

**Born, Franz.**

14. Regenwetter.

**Bott, Alfred.**

15. Sommertag.

**Burnitz, Hans.**

16. Herbst im Weiltale.

**Correggio, Josef.**

17. Bildnis im Freien.

**Correggio-Neidlinger, Katharina.**

18. Blumenstrauß.



Interieur.

6. Ferdinand Balzer.



9. Mathilde L. Battenberg,

Stilleben.

**Cosomati, Ettore.**

19. Herbst in Wilhelmsbad (Tempera).  
20. Im Badehaus (Tempera).

**Coste, Waldemar.**

21. Am Comer See, Menaggio.

**Egersdoerfer, Andreas.**

22. Waldesrand.\*  
23. In den Vorbergen.

**Eimer, Ernst.**

24. Sonniges Dörfchen.

**Engelhard, Anton, Karlsruhe i. B.**

25. Trüber Tag.  
26. Abziehendes Wetter.

**Feith, Felicia.**

27. Stilleben (Privatbesitz).

**Fleischhauer, Jenny.**

28. Stilleben.

**Forell, Robert.**

29. Oberalpreuß.

**Franck, Philipp, Prof., Wannsee.**

30. Frühling.  
31. Badende Mädchen.\*

**Freund, Wilhelm.**

32. An der Werra.  
33. Herbstlandschaft, Thüringen.

Fries, Carl, Ortenberg.

34. Dorfstraße.

Fuchs, Robert.

35. Frauenportrait (Privatbesitz).

Geldern-Egmond, Gräfin Luise.

36. Portrait Graf G. (Privatbesitz).

Gies, Emil.

37. Portrait des Herrn Geh. Reg.-Rat Dr. v. G.  
(Privatbesitz).

Goetz, Käthe.

38. Stilleben.

Gottselig, Heinrich.

39. Das weiße Schiff.

40. Der Frankfurter Dom.

Graf, Franz.

41. Abendstimmung.

Graf, Hermann, Weimar.

42. Annelise.\*

43. Das alte Sofa.



11. Emmy Bauer.

Cynienstilleben.

Graetz, Fritz.

44. Schweinemarkt in Rothenburg.

Gudden, Rudolf.

45. Vogesenwind.

46. Morgenstunde.



13. Carl von Bertram.

Die schwarze Maske.

Guillery, Franz, München.

47. Genesung.

Happ, Jac.

48. Sommermorgen.

49. Im Zwiellicht.

Hartmann, Albert, Prof., Darmstadt.

50. Die Dreikönigskirche, Sachsenhausen (Aquarell).

Helberger, Alfred, Berlin.

51. Schneeberge bei Finse, Norwegen.

Henke, Anna.

52. Kinderkopf, Skizze (Pastell).

Herterich, Hermann.

53. Stilleben im Freien.

Hertling, Wilh. J., München.

54. Altes Nest (Aquarell).

Herz, Emil W., Berlin.

55. Gute Freunde.

56. Bildnis des Grafen von Uxkull-Gyllenband  
(Privatbesitz).

Hessel, Johanna.

57. Waldwiese.

Heyl, Philipp H. G.

58. Kapuziner.

Hillermann, August.

59. Partie aus Oberstdorf.

Hoffmann-Saarlouis, Heinrich.

60. Der alte Shawl.

Hoffmann, Robert, Zehlendorf.

61. Rheinlandschaft.\*

von Hoven, Gottfried, München.

62. Im Wiesengrund.\*

Kalb, Wilhelm.

63. Landschaft.

Kinsley, Nelson G., Cronberg.

64. Frühlingsstimmung im Taunus.

65. Blick in die Ebene.

Klein-v. Diepold, Julian, Berlin.

66. Frühling.

67. Altes Gehöft.\*



Am Waldestrand.

22. Andreas Egersdoerfer.





31. Philipp Franck.

Badende Mädchen.

**Klimsch, Hermann, München.**

68. Garten im Herbst.

**Klimsch, Paul.**

69. Wasserspiegel.

**Körner, Erich, Prof.**

70. Ellen, Portrait.

**Kopp, Emma.**

71. Stilleben.

**Kröncke, Reinald.**

72. Stilleben.

**Kruse, Hermann.**

73. Vorfrühlingslandschaft.\*

74. Alte Mühle.

**Kunz, Emmy.**

75. Rosen.

**Lachenmeyer, August.**

76. Frauen am Waschfaß (Aquarell).

77. Bauernhaus in der Provence.

**Langenbeck-Zachariae, Agnes.**

78. Blühender Birnbaum.

79. Birken in der Heide.

**von Lersner, August, München.**

80. Herbstlandschaft, Niederbayern.

**Liebig, Bernhard.**

81. Vorfrühling (Aquarell).



42. Hermann Graf.

Annelise.

Limpert, J. Heinrich.

82. Zigeunerlager.

83. Düne bei Blankenberghe.

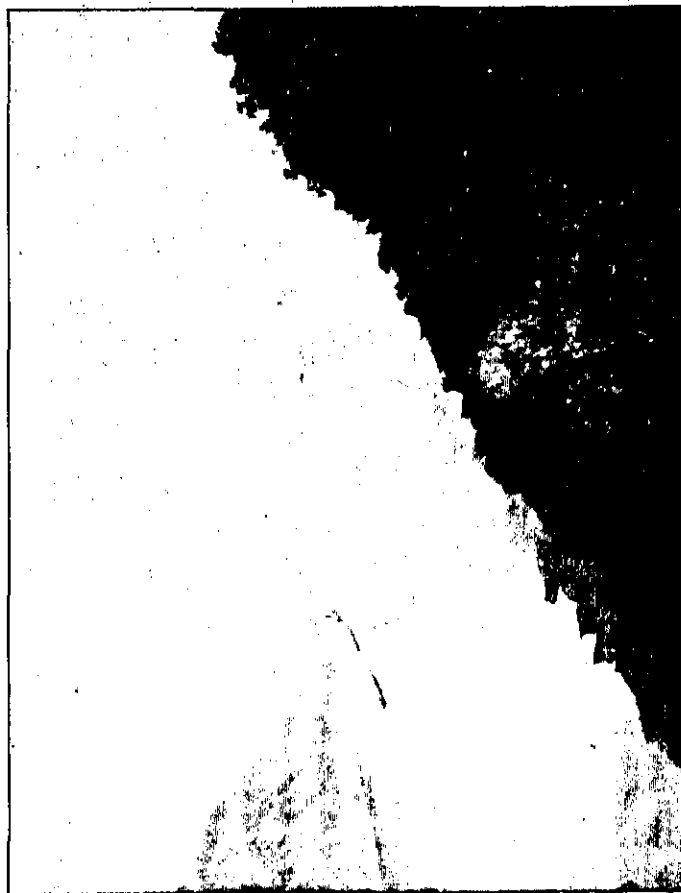

Rheinlandschaft.

61. Robert Hoffmann.

**Luthmer, Else.**

- 84. Am Schaumainkai.
- 85. Blumenstrauß.

**Mantius, Marie.**

- 86. Orangen.

**Marbe-Fries, Milly, Würzburg.**

- 87. Im Sommer.

**Markewitsch, Victor, Offenbach.**

- 88. Studienkopf.

**Marx, Johannes.**

- 89. Studie.

**Mergell, Karl.**

- 90. Studienkopf (Pastell).

**Metz, Hermann, Höchst.**

- 91. Dorfstraße.

**Mohr, Johann Georg.**

- 92. Heimfahrender Schäfer im Werratal.

**Mommsen, Luise.**

- 93. Nelken und Kirschen.



Im Wiesengrund.

62. Gottfried von Hoven.

Mook, Friedrich W.

94. Sonne im Garten.

Morgenstern, Friedrich Ernst.

95. Mündung der Yser.

Müller, Eduard Joseph.

96. Birkenwäldchen.

Müller, J. Heinrich.

97. Der Pflug.

Nagel, Georg.

98. Bildnis meiner Frau (Pastell), (Privatbesitz).

Oppenheim, Alfred.

99. Blumenstilleben.

Pertgen, Carl Maria.

100. Blumen.

Pfaehler, Reinhold, Berlin.

101. Vorfrühling (Tempera).

Pfeiffer-Urspruch, Maria, Charlottenburg.

102. Bauernpaar.



Altes Gehöft.

67. Julian Klein-v. Diepold.

**Pichler, Rudolf, Charlottenburg.**

103. Märkischer Waldsee..

**Piepho, Carl, München.**

104. Lesendes Mädchen.\*

**Rabending, Fritz, München.**

105. An der Rosanna, Arlberg.

**von Rège, Eugen.**

106. Reflexion.

**Reupke, Ernst.**

107. Italienisches Bauernmädchen.

**Roberth, Minna, Cronberg**

108. Aus einem Cronberger Gäßchen (Pastell).

**Roederstein, Ottilie W.**

X 109. Selbstbildnis.

**Roßmann, Max, Amorbach.**

110. Das Waldvögelein.

**von Schauroth, Lina.**

111. Schimmelgespann (Tempera).

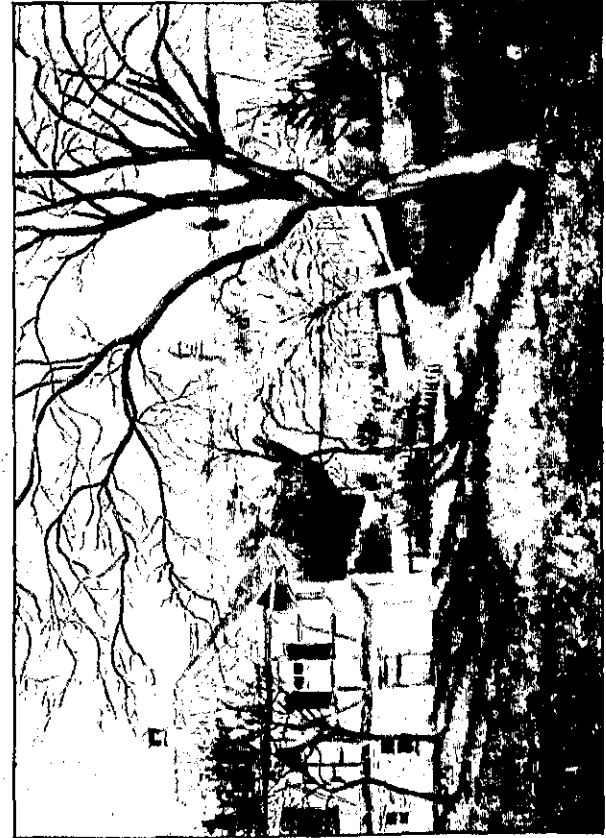

Vorfrühlingslandschaft.

73. Hermann Kruse.

**Scheffler, Margarete.**

112. Mimosen und Citronen.

**Schnaars, Alfred.**

113. Kartenspieler.

**Schoenfeld, Richard, Bad Soden.**

114. Mein Vater im Garten.

**Schrägle, Gustav.**

115. Kind im Blumengarten.

116. Unter dem Apfelbaum.\*

**Schüler, Max.**

117. Portrait, Frl. E. vom Rath (Pastell), (Privatbesitz).

**Schüßler, Konrad Eugen, Wilhelmsbad.**

118. Herbstallee.

**Schütt, Emma, Griesheim.**

119. Skizze.

**Soldenhoff, Alexander.**

120. Blumenmädchen.

**Steinhausen, Marie Henriette.**

121. Kleiner Feldblumenstrauß.

122. Gebirgsblumen.



Lesendes Mädchen.

104. Carl Piepho.

**Steinhausen, Wilhelm, Prof. D.**

123. Gethsemane.\*

124. Doppelbildnis, Die Vorsitzenden der Frankfurter  
Künstlergesellschaft 1906. (Privatbesitz).

**Streit, Carl,**

125. Im Glarnerland.

126. Im Körperntal.

**Thaetner, Emil O.**

127. Mankur.

**Teichmann, Idi.**

128. Auf dem Sofa.

**Treuner, Hermann.**

129. Der Schäfer.

**Voigtländer-Hildebrand, Bertha.**

130. Landschaft.

131. Stilleben.

**Wedel, August.**

132. Junge mit Ziegen.

**Weinland, Maria.**

133. Kinderportrait (Privatbesitz).



116. Gustav Schraegle.

Unter dem Apfelbaum.

**Werner, Heinrich.**

134. Interieur (Privatbesitz.)

135. Gegen Abend (Privatbesitz).

**Werner, Reinhold, Eschersheim.**

136. Nachtwache.

**Windisch, Albert.**

137. Schwarzwaldtanne.

**Woelcke, Heinz.**

138. Auf den Feldern bei Eckenheim.

**Wucherer, Fritz, Cronberg.**

139. Rheinfeldern.

140. Wintertag.

**Ziegenmayer, Adolf.**

141. Bostonbulldogge.

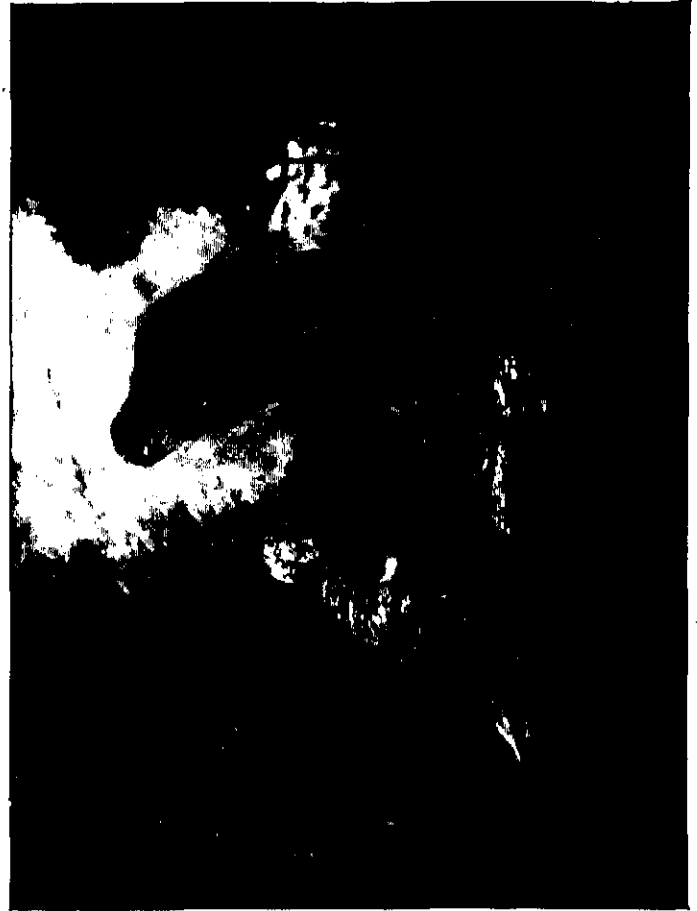

Gethsemane.

125. Wilhelm Steinhausen.



## II. Graphische Kunst.

### a. Zeichnungen.

#### Altheim, Wilhelm.

142. Heimwärts (kolorierte Zchnng.)

#### Balzer, Ferdinand.

143. Landschaft (farbige Zchnng.)

#### Beithan, Emil, Buchschlag.

144. Junge Schwaelmerin (farbige Zchnng.)

145. Alte Bauernfrau (farbige Zchnng.)

#### Estler, Richard.

146. Aus alter Zeit (getönte Zchnng.)

#### Gianini, Albert.

147. Großmutter und Enkelkind (Rötel-Zchnng.)

#### Grätz, August.

148. Motiv aus Nieder-Ursel (farbige Zchnng.)

#### Großmann-Erhard, Margarete.

149. Ramsauer Bauernstube (Bleistift-Zchnng.)



179. Alexander Kraumann.

Mutter und Kind.

**Herold, Otto.**

150. Im Streit der Wissenschaften (Tusch-Zchnng.)

**Hoffmann-Saarlouis, Heinrich.**

151. Zwei Studienköpfe (Rötel-Zchnng.)

**Kahn-Redelsheimer, Franziska.**

152. Aus dem Frankfurter Hafen (Bleistift-Zchnng.)

153. Blick auf Frankfurt von der Eisenbahnbrücke aus (Bleistift-Zchnng.)

**Rabending, Fritz, München.**

154. Am Berninapaß (farbige Zchnng.)

**Stern, Fried.**

155. Röhnlanschaft (getönte Feder-Zchnng.)

b. Radierungen, Lithographien etc.

**Andorff, Fanny.**

156. Aus dem Frankfurter Dom (O.-R.)

**Aulmann, Hans, Offenbach.**

157. Offenbach um 1880 (O.-R.)

**Böhm, Helene.**

158. Junge Pappeln (O.-R.)



187. Paul Seiler.

Brunnengruppe.

**Cleff, Walter, Düsseldorf-Obercassel.**

159. Zigeuner (O.-R.)

160. Der Naturfreund (O.-R.)

**von Joeden, Frieda B., Mainz.**

161. Beguinenhof in Gent (Holzschnitt).

**Pfeiffer-Urspruch, Maria, Charlottenburg.**

162. Biedermeierin (O.-L.)

**von Schauroth, Lina.**/163. Titelblatt des Katalogs der Wagenfabrik Bruck  
(farb. O.-L.)**Schneider, Lucy,**

164. Mondschein (O.-R.)

**Söhngen, A. Bernhard,**

165. An der Tauber (O.-R.)

**Versel, Anette.**/166. Fünf Motive aus Genf, Murten, Königstein,  
Cronberg und Hanau (O.-R.)**III. Plastik.****Bäumler, Georg.**

167. Mädchen mit Muschel (Gips).

**Bierbrauer, Willy, Wiesbaden.**

168. Danaide (Bronce).

**Bosselt, Rudolf, Prof., Düsseldorf.**

169. Kauernde weibliche Figur (Gips).

170. Büste des Dr. N. (Bronce).

**Dautert, Karl.**

171. Portrait-Relief: Frau Sada Luise N. (Bronce).

172. Portrait-Relief: Fr. P. S. (Bronce).

**Dechent, Lina H., Berlin.**

/173. Portrait eines alten Mannes (Gips).

x174. Mädchen mit Amor (Porzellan).

x175. Mutter und Kind (Porzellan).

**Hub, Emil.**

176. Kain (Gips).

**Jochheim, Hanns.**

177. Portraitbüste des Schriftstellers C. Hepp (Gips).

**Kratz, Paul, Hofheim i. T.**

178. Belgische Riesenkaninchen (Gips).

**Kraumann, Alexander.**

179. Mutter und Kind (Kalkstein).\*

**Lewy, Max, Paris.**

180. Eva (Bronce).

181. Ruhende Pelikane (Bronce).

**Rettenmaier, Eduard.**

182. Plakette (Bronce), (Privatbesitz).

183. Plakette (Bronce), (Privatbesitz).

**Rothenburger, Adolf, München.**

184. Portrait-Relief (Terrakotta).

**Schäfer, Otilie.**

185. Bildnisbüste der Schriftstellerin Marie Diers (Gips).

**Schmidt, Louise.**

186. Il miracolo (Gips).

**Seiler, Paul.**

187. Brunnengruppe (Bronce).\*

**Ufert, Oscar.**

188. Eltern Glück (Gips).

**Wirsing, Heinrich, München.**

189. Flötenbläser (Bronce).