

137  
1911

□ 13. JAHRES- □  
AUSSTELLUNG  
DER FRANKFURTER  
KÜNSTLER

1911

Ku

135/40

*Am 135/40*



# KATALOG

DER

13. JAHRES-AUSSTELLUNG  
DER FRANKFURTER KÜNSTLER  
IM FRANKFURTER  
KUNST-VEREIN

5. NOVEMBER BIS  
3. DEZEMBER 1911

f

Km 135/40



### Ausstellungs-Komitee:

Oberbürgermeister Dr. F. Adickes	Professor E. Körner
Albert Andreae	Konsul K. Kotzenberg
Justizrat Dr. Ed. de Bary	Franz Krüger
Kommerzienrat E. Beit-von Speyer	Leo Lehmann
Stadtrat C. Binding	Dr. W. Merton
Geh. Kommerzienrat O. Braunfels	Stadtrat V. Moessinger
Professor F. Brütt	Professor Dr. B. Müller
Martin Flersheim	Baurat L. Neher
Max von Flotow	Richard Nestle
Robert Forell	Wilhelm Nestle
Geh. Justizrat Dr. Fr. Friedleben	Justizrat Dr. F. Pachten
Geh. Kommerzienrat Dr. L. Gans	Geh. Kommerzienrat
Freiherr M. von Goldschmidt- Rothschild	R. von Passavant-Gontard
Bürgermeister Geh. Regierungsrat O. Grimm	Konsul H. von Passavant
Max von Grunelius	Senatspräsident H. Quindke
Dr. F. Hallgarten	Amtsgerichtsrat F. Rieffel
Dr. A. Hammeran	Justizrat Dr. P. Roediger
Alexander Hauck	Stadtrat G. Schaumann
Otto Hauck	Friedrich Schmöle
Professor F. Hausmann	Konsul A. Siebert
Baurat F. von Hoven	Professor D. W. Steinhausen
Emil Hub	Dr. G. Swarzenski
Geh. Justizrat Dr. G. Humser	Dr. H. von Trenkwald
Louis Jay	Geh. Regierungsrat Dr. Varren- trapp
Kommerzienrat H. Köhler	Generalkonsul C. von Weinberg
	Konrad Wolff

### Jury und Hängekommission:

Georg Bäumler	Rudolf Gudden
Johann Belz	Jakob Happ
Prof. F. Brütt	Heinrich Hoffmann-Saarlouis
Josef Correggio	Franz Krüger
Andreas Egersdoerfer	Reinhold Werner

# VERZEICHNIS DER AUSGESTELLTEN WERKE

Die Ausstellung ist geöffnet Wochentags von  
:: 9<sup>1</sup>/<sub>2</sub>—6 Uhr, Sonntags von 10<sup>1</sup>/<sub>2</sub>—1 Uhr. ::  
Eintritt für Abonnenten des Kunstvereins frei,  
für Nichtabonnenten M. 1.— (einschließlich Los).  
Abonnements im Kunstverein für 1912 — M. 10.—  
für einzelne Personen (einschließlich 10 Losen und  
2Prämienlosen), M. 20.— für Familien (einschließ-  
lich 20 Losen und 4 Prämienlosen) — berechtigten  
zum sofortigen freien Eintritt. :: Im Interesse  
weiterer Kreise ist für Sonntag, den 3. Dezember  
ein Volks-Nachmittag eingerichtet worden, an  
welchem von 1<sup>1</sup>/<sub>4</sub>—6 Uhr der Eintrittspreis auf  
20 Pfennig ermäßigt ist.

oooooooooooooooooooooooooooooooooooo  
PREIS DES KATALOGES 30 PFENNIG.  
oooooooooooooooooooooooooooooooooooo

Die mit \* bezeichneten Kunstwerke sind im Ka-  
talog abgebildet. :: Die Künstler sind, soweit nicht  
ein anderer Wohnsitz angegeben ist, in Frank-  
furt a. M. wohnhaft. :: Die Preise der Kunstwerke  
sind in dem Sekretariat des Frankfurter Kunst-  
vereins zu erfahren.

## I. GEMÄLDE, PASTELLE, AQUARELLE

(Die Werke dieser Gruppe sind, sofern nicht anders bezeichnet,  
Ölgemälde.)

Althaus, Franz

1. Spätnachmittagsonne.

Babberger, August

2. Landschaft bei Florenz (Aquarell).
3. Landschaft bei Florenz (Aquarell).

Balzer, Ferd.

4. Herbst (Aquarell).

Battenberg, Mathilde Luise

5. Bildnis von Oberleutnant Ch. F.-L. (Privatbesitz).

Battenberg, Ugi

6. Selbstportrait mit Helm.
7. Rosen.

Bauer, Emmy

8. Marguerites.
9. Alpenrosen.

Beithan, Emil, Buchschlag

10. Hessisches Bauernmädchen.

von Bertrab, Carl

11. Sommermorgen, Motiv aus Rudolstadt.

Burnitz, Hans

12. Abend am Wasser.

Correggio, Joseph

13. Bei der Meute\*.

Correggio-Neidlinger, Katharina

14. Blumenstand.

Cosomati, Ettore

15. Venedig vom Lido aus gesehen (Tempera).

Coste, Waldemar, Karlsruhe i. B.

16. Mitterfischen.

Dumler, Hermann

17. Blauer Tag.

Egersdoerfer, Andreas

18. Laubgang.

19. Aus Mainz.

Eimer, Ernst

20. Strickendes Bauernmädchen.

21. Auf der Brautschau (Tempera).

Engelhard, Adolf R.

22. Bastei eines Oberfränkischen Schlosses.

23. Bauernstube.

Engelhard, Anton, Karlsruhe

24. Pommersche Seen.

Ermel, Elisabeth

25. Weiße Rosen.

Estler, Richard, Hanau a. M.

26. Straße in Olevano (Aquarell).

Fahrenbruch, Willy

27. Interieur (Pastell).

Fleischhauer, Jenny

28. Selbstportrait.

Forell, Robert

29. Firnwanderung.

Franck, Philipp, Prof., Wannsee

30. Badende Jungen.\*

31. Frühling.

Freund, Wilhelm

32. Schloß zu Büdingen.

Fries, Carl, Ortenberg

33. An der Nidder.  
34. Schloß Ortenberg.

Goetz, Käthe

35. Stilleben mit Immortellenstrauß.

Graf, Franz

36. Die alte Brücke von der Insel aus gesehen.

Graf, Hermann, Weimar

37. Vor dem Kinderschränken.  
38. In der Bibliothek.

Graetz, Fritz

39. Am Brunnen (Tempera).

Gudden, Rudolf

40. Damenbildnis (Privatbesitz). \*

Guillery, Franz, München

41. Der Wirtin Töchterlein.

Gutmann, Wilhelm

42. Selbstbildnis.

Happ, Jacob

43. Interieur.  
44. Rosen.

von Harnier, Eduard, München

45. Portrait: Frau v. Harnier, geb. Freiin von Müffling  
(Privatbesitz).

Henke, Anna

46. Kinderkopf (Pastellskizze) (Privatbesitz).

Herterich, Hermann

47. Schlimme Nachricht.

Hoffmann-Saarlouis, Heinrich

48. Interieur (Privatbesitz).  
49. Droschkenkutscher.

von Hoven, Gottfried, München

50. Eilende Wolken.

Jungnickel, Ludw. Heinr.

51. Panorama von Frankfurt (Entwurf für einen  
Holzschnitt) (Guasche).  
52. Waldinneres.

Junker, Hermann, Charlottenburg

53. Am Feind \*.

Kahn, Max, Paris

54. Beim Flaschenspülen.

Kayser, Conrad

55. Märzenmorgen.  
56. Erntetag.

Kinsley, Nelson G., Cronberg i. T.

57. Blick in die Ebene.

Klein- v. Diepold, Julian, Berlin

58. Am Mittelmeer.

59. Kleiner Hafen.\*

Klimsch, Karl, Wilmersdorf

60. Hofgärtnerei in Kranichfeld.

Klimsch, Paul, Niederursel i. T.

61. Frühjahr am Bach.

Kröncke, Reinald

62. Stilleben (Privatbesitz).

Kruse, Hermann

63. Schneelandschaft.

Langenbeck-Zachariae, Agnes

64. Rhododendron.

Lefèbre, Wilhelm, Neuilly s. S.

65. Blumen.

Lehmaier, Pauline

66. Früchte.

Limpert, Joh. Heinr.

67. Motiv aus der Altstadt (Aquarell).

Marx, Johannes

68. Straßensbild \*.

Metz, Hermann, Hoechst a. M.

69. Waldausblick.

Mook, Friedr. W.

70. Der hohe Göll.

Morgenstern, Friedrich Ernst

71. Marine, Insel Jersey.

Mössinger, Marie

72. Studie (Tempera).

73. Studie (Tempera).

Oppenheim, Alfred

74. Fruchtstück. \*

Paquet-Steinhausen, Marie, Dresden

75. Feldblumenstrauß.

Runze, Wilhelm

76. Bauernküche aus der Rhön.

von Schauroth, L.

77. Biedermeier-Reiterin (Tempera).

Scheffler, Margarete

78. Astern.



Schraegle, Gust.

79. Bildnis des Malers Heinrich Werner (Privatbesitz)\*  
80. Auf Bergeshöhe.

Steinhausen, Wilhelm, Prof. D.

81. Hunsrücklandschaft.  
82. Von meinem Berge.

Teichmann, J.

83. Die gelbe Kommode.

Thaetner, Emil Otto

84. Häuserpartie am Müllermain.

Thoma, Hans, Prof. Dr., Karlsruhe

85. Musikanten.

Wedel, August

86. Ziegen.

Werner, Heinrich

87. Abendsonne (Privatbesitz).  
88. Frühlingslicht.

Werner, Reinhold

89. Der Sänger.\*  
90. Interieur.

Wetzel, Heinz

91. Der Maler.  
92. Schloß-Interieur.

Woelcke, Heinz

93. Reichenbachtal bei Königstein.  
94. Holzbrücke, Biltalhöhe.

Wucherer, Fritz, Cronberg i. T.

95. Das Stauwehr bei Rheinfelden.

Ziegenmeyer, Adolf

96. Die Nidda.
-

## II. GRAPHISCHE KUNST

## a) Zeichnungen.

- Bausinger, Anton  
97. Studienkopf (Kohle-Zchnng.).
- Beithan, Emil, Buchschlag  
98. Hessischer Bauer (farb. Zchnng.).
- Braun, Theodor  
99. Partie in Oberstein (Bleistift-Zchnng.).
- Hoffmann-Saarlouis, Heinrich  
100. Straßenszenen (Feder-Zchnngen).
- Höfler, Wilhelm, Hanau a. M.  
101. Wilhelmsbad (Kreide-Zchnng.).
- Kalb, Wilhelm  
102. Landschaftsskizze (farb. Zchnng.).
- Rabending, Fritz, München  
103. Aus den Dolomiten, die Brentagruppe (farb. Zeichnung).
- Teichmann, J.  
104. Zeichnung (Kreide).
- Weinland, Marie  
105. Interieur (farb. Zchnng.).

## b) Radierungen, Lithographien etc.

- Böhm, Helene  
106. Vom jüdischen Friedhof zu Frankfurt a. M. (O.-R.)
- Gesemann, Heinrich  
107. Weiden am Main (O.-R.).  
108. Wiesental im Taunus (O.-R.).
- von Joeden, Frieda B.  
109. Venedig (Holzschnitt)  
siehe auch No. 114.
- Jungnickel, Ludw. Heinr.  
110. Holzschnitt.
- Mannfeld, Bernh., Prof.  
111. Inneres aus dem Dom zu Frankfurt (O.-R.).
- Metzger, Philipp  
112. Der Klatsch (O.-R.).
- Quirin, Eberhard  
113. Die alte Brücke in Frankfurt a. M. (O.-R.).
- von Schauroth, L.  
114. Heuwagen (Holzschnitt) (gezeichnet von L. von Schauroth, geschnitten von F. B. von Joeden).

## III. PLASTIK.

Dechent, Lina H.

115. Kindergruppe (Porzellan).  
116. Knabe mit Guirlande (Porzellan).

Enders, Otto, München

117. Mädchenstatuette (Bronze). \*

Hub, Emil

118. Kinderportrait (Marmor) (Privatbesitz).  
119. Kopfstudie (Bronze).

Keller, Joseph, Oberursel i. T.

120. Herkules Kampf mit dem Drachen (Marmor).

Kratz, Paul, Hofheim i. T.

121. Rehbock (Bronze).  
122. Pfefferfresser (Gips).

Kraumann, Alexander

123. Eichendorff-Statue (Gips). \*  
124. Relief vom Eichendorff-Denkmal in Breslau  
(Bronze).

Lewy, Max

125. Negermaske (Bronze).

Ohly, W.

126. Kaninchen (Terrakotta).  
127. Arbeit (Gips) (Privatbesitz).

Rettenmaier, Eduard

128. Portraitplakette (Bronze).

Rothenburger, Adolf, München

129. Kopf eines Schauspielers (Gips-Modell).

Schäfer, Bruno

130. Spielende Braunbären (Gips).

Schäfer, Ottilie

131. Kinderportrait: Lotte K. (Gips) (Privatbesitz).

Schmidt, Luise

132. Kinderportraitbüste (Marmor).

Ufert, Oscar

133. Cleopatra (Bronze).

Wirsing, Heinrich, München

134. Portrait des Herrn Dr. H. (Bronze) (Privatbesitz). \*  
135. Kinderportrait (Marmor) (Privatbesitz).

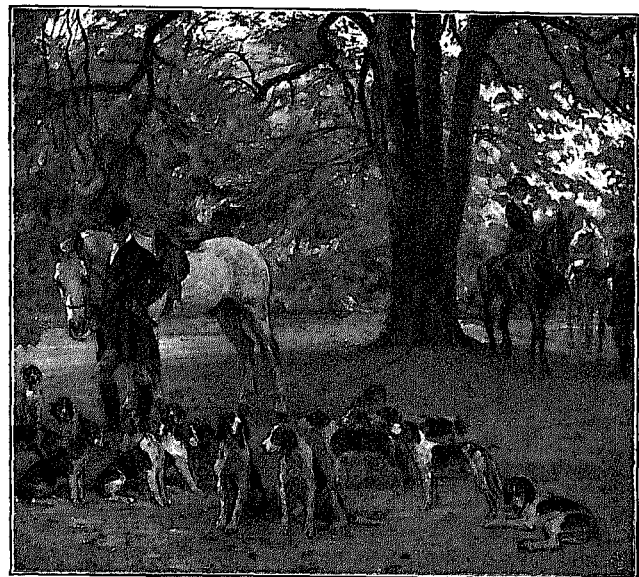

Joseph Correggio: Bei der Meute

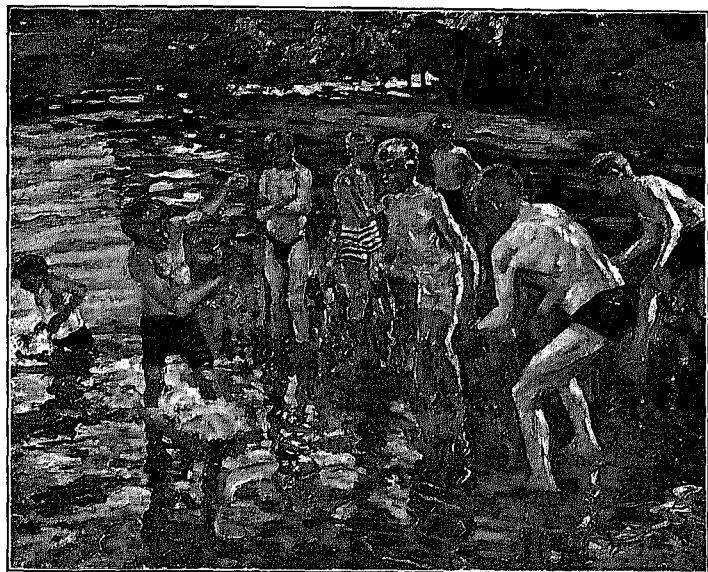

Philipp Franck: Badende Jungen

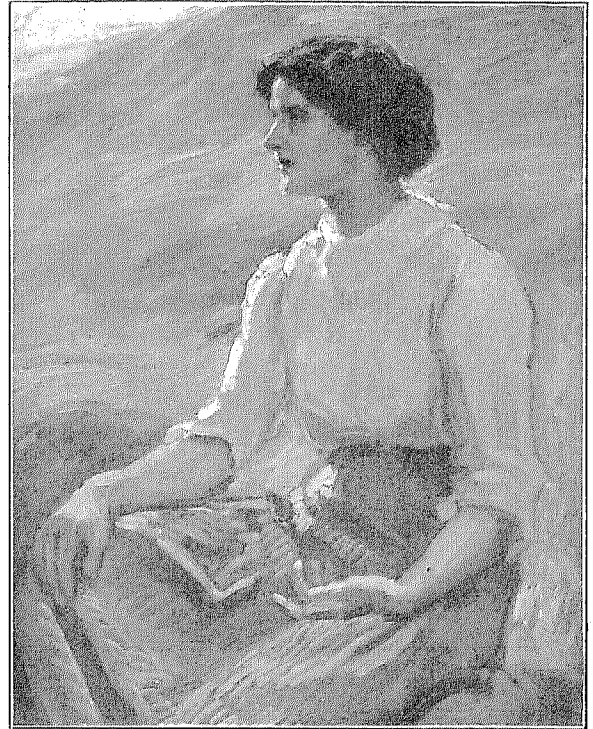

Rudolf Gudden: Damenbildnis

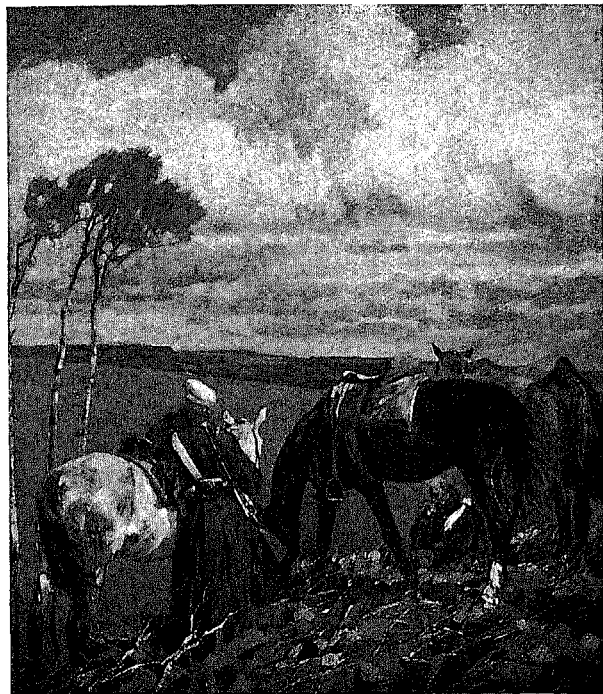

Hermann Junker: Am Feind



Julian Klein-v. Diepold: Kleiner Hafen



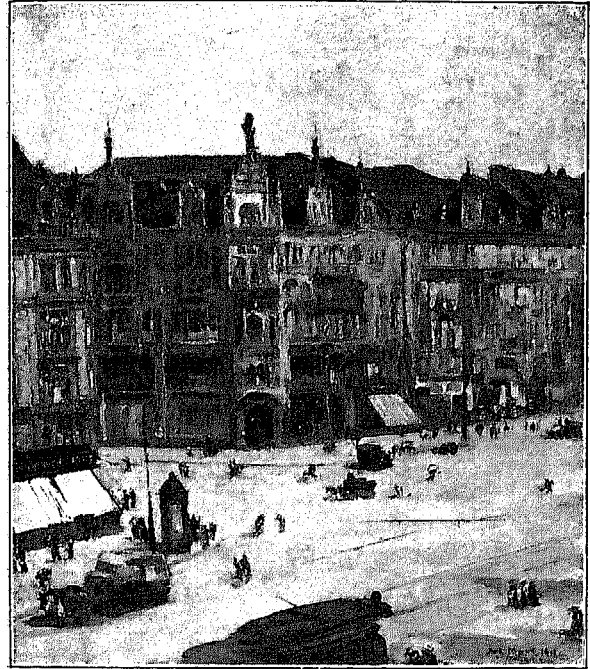

Johannes Marx: Straßenbild

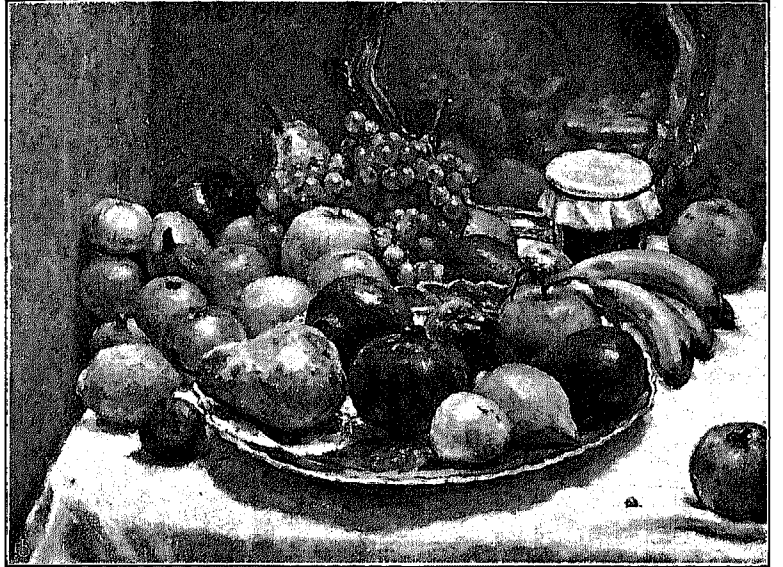

Alfred Oppenheim: Fruchtstück

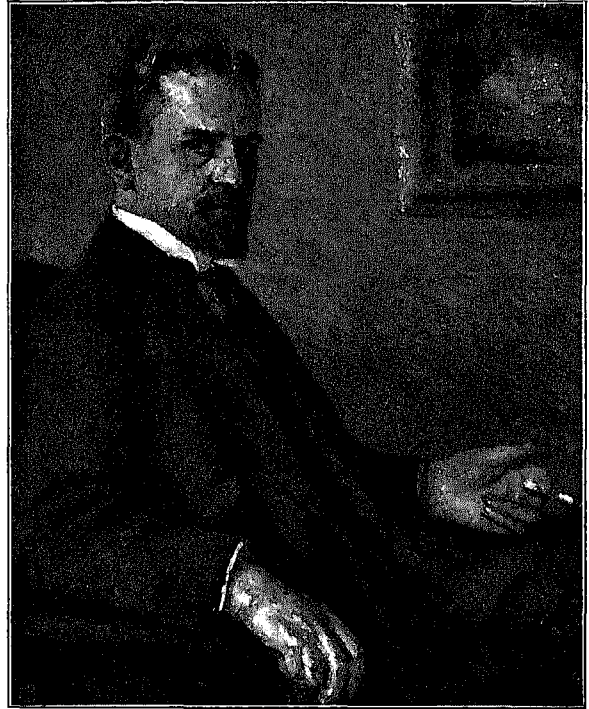

Gustav Schraegle: Bildnis des Malers Heinrich Werner



Gustav Schraegle: Bildnis des Malers Heinrich Werner

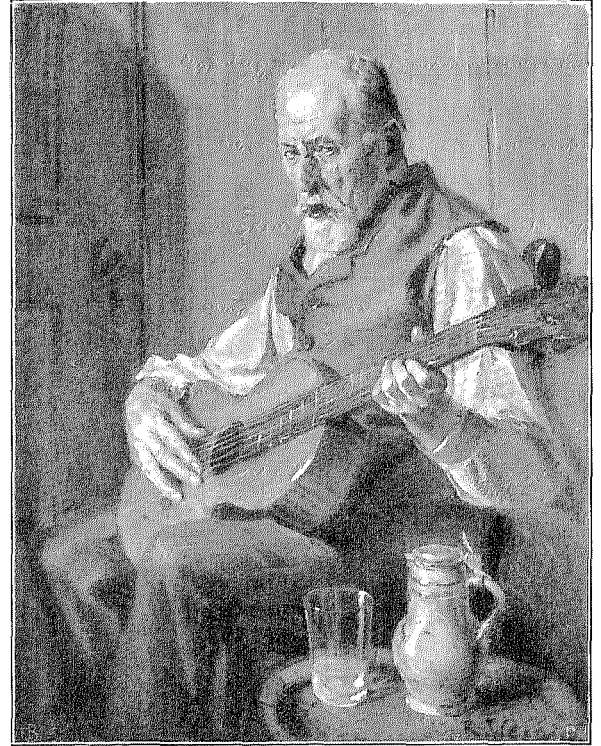

Reinhold Werner: Der Sänger

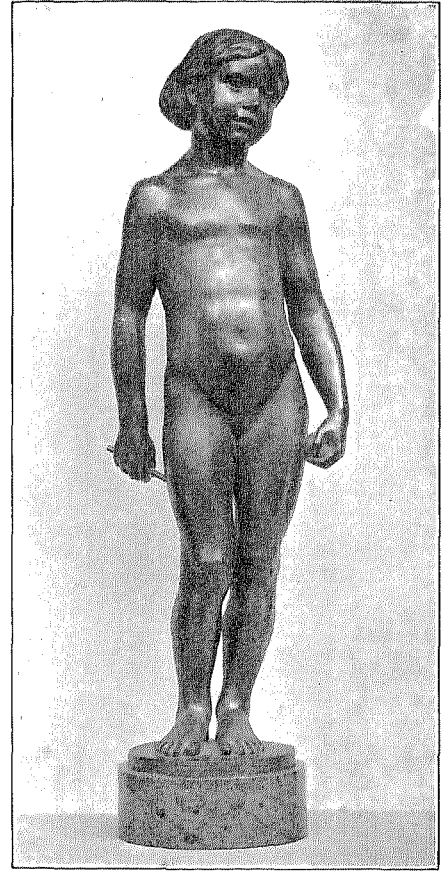

Otto Enders: Mädchenstatuette



Alexander Kraumann: Das Eichendorff-Denkmal in  
Ereslau

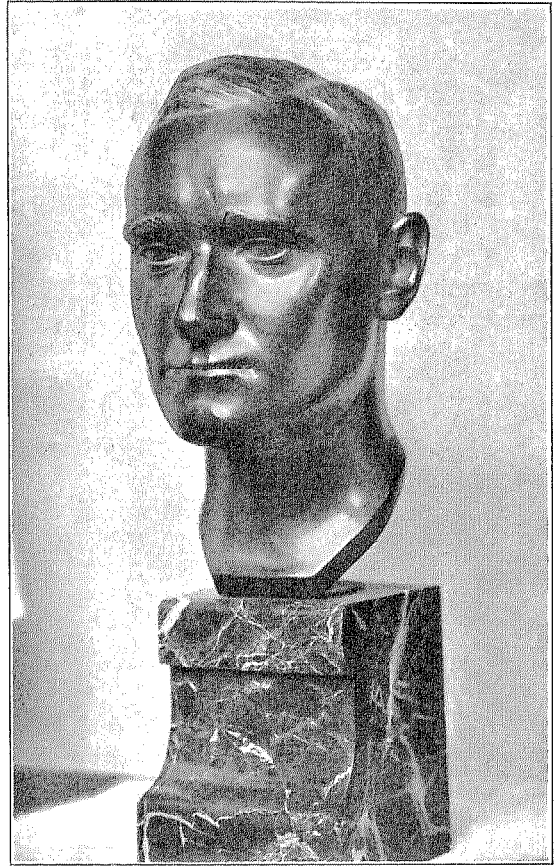

Heinrich Wirsing: Porträtbüste des Herrn Dr. H.